



Администрация Ненецкого автономного округа

ПОСТАНОВЛЕНИЕ

от 30 марта 2026 г. № 109-п
г. Нарьян-Мар

**О внесении изменений
в постановление Администрации
Ненецкого автономного округа
от 15.12.2020 № 319-п**

В соответствии со статьей 30 закона Ненецкого автономного округа от 03.02.2006 № 673-оз «О нормативных правовых актах Ненецкого автономного округа» Администрация Ненецкого автономного округа **ПОСТАНОВЛЯЕТ:**

1. Внести изменения в постановление Администрации Ненецкого автономного округа от 15.12.2020 № 319-п «Об утверждении региональной программы модернизации первичного звена здравоохранения в Ненецком автономном округе до 2025 года» (с изменениями, внесенными постановлением Администрации Ненецкого автономного округа от 11.07.2024 № 169-п) согласно Приложению.

2. Настоящее постановление вступает в силу со дня его официального опубликования.

Исполняющий обязанности губернатора
Ненецкого автономного округа



В.В. Соков

Приложение
к постановлению Администрации
Ненецкого автономного округа
от 30.03.2026 № 109-п
«О внесении изменений
в постановление Администрации
Ненецкого автономного округа
от 15.12.2020 № 319-п»

**Изменения в постановление Администрации
Ненецкого автономного округа
от 15.12.2020 № 319-п**

1. В наименовании, пункте 1, обозначении Приложения цифры «2025» заменить цифрами «2030».
2. Региональную программу модернизации первичного звена здравоохранения в Ненецком автономном округе до 2025 года изложить в следующей редакции:

**«Региональная программа модернизации
первичного звена здравоохранения
в Ненецком автономном округе до 2030 года**

Раздел I

**Паспорт региональной программы модернизации первичного звена
здравоохранения в Ненецком автономном округе до 2030 года**

Сроки реализации региональной программы	2021–2030 годы
Разработчик региональной программы	Администрация Ненецкого автономного округа
Участники региональной программы	Департамент здравоохранения Ненецкого автономного округа (далее – ДЗ НАО); Департамент строительства, жилищно-коммунального хозяйства, энергетики и транспорта Ненецкого автономного округа; Казенное учреждение Ненецкого автономного округа «Централизованный стройзаказчик»; Казенное учреждение Ненецкого автономного округа «Информационно-аналитический центр

здравоохранения»;
 Управление государственного заказа Ненецкого автономного округа;
 Медицинские организации государственной системы здравоохранения Ненецкого автономного округа (далее – медицинские организации);
 Государственное бюджетное учреждение здравоохранения Ненецкого автономного округа «Ненецкая окружная больница имени Р.И. Батмановой» (далее – ГБУЗ НАО «Ненецкая окружная больница»);
 Государственное бюджетное учреждение здравоохранения Ненецкого автономного округа «Центральная районная поликлиника Заполярного района» (далее – ГБУЗ НАО «Центральная районная поликлиника Заполярного района»)

Наименование государственной программы субъекта Российской Федерации

государственная программа Ненецкого автономного округа «Развитие здравоохранения Ненецкого автономного округа», утвержденная постановлением Администрации Ненецкого автономного округа от 12.11.2013 № 408-п

Реквизиты документа, которым утверждена региональная программа

постановление Администрации Ненецкого автономного округа от 15.12.2020 № 319-п

Цели региональной программы

цель 1 – обеспечение доступности и качества первичной медико-санитарной помощи и медицинской помощи

цель 2 – обеспечение приоритета интересов пациента при оказании первичной медико-санитарной помощи

цель 3 – обеспечение соблюдения прав граждан при оказании первичной медико-санитарной помощи и обеспечение связанных с этими правами государственных гарантий

цель 4 – обеспечение приоритета профилактики при оказании первичной медико-санитарной помощи

Задачи региональной программы

задача 1 – организация оказания медицинской помощи с приближением к месту жительства, месту обучения или работы исходя из потребностей всех групп населения с учетом трехуровневой системы оказания медицинской помощи в сельских поселениях, рабочих поселках, поселках городского типа и городах с численностью населения до 100 тыс. человек

задача 2 – обеспечение транспортной доступности медицинских организаций для всех групп населения, в том числе инвалидов и других групп населения с ограниченными возможностями здоровья в сельских поселениях, рабочих поселках, поселках городского типа и городах с численностью населения до 100 тыс. человек

задача 3 – оснащение медицинских организаций, на базе которых оказывается первичная медико-санитарная помощь, а также центральных районных и районных больниц оборудованием для оказания медицинской помощи с учетом особых потребностей инвалидов и других групп населения с ограниченными возможностями здоровья в сельских поселениях, рабочих поселках, поселках городского типа и городах с численностью населения до 100 тыс. человек

задача 4 – устранение дефицита кадров в первичном звене здравоохранения и повышение уровня их квалификации, в том числе в целях обеспечения возможности выбора медицинской организации и врача

задача 5 – обеспечение потребности в дорогостоящих диагностических исследованиях, проводимых в амбулаторных условиях, и выделение их из подушевого норматива финансирования оказания первичной медико-санитарной помощи

задача 6 – создание механизма мотивации руководителей и медицинских работников медицинских организаций первичного звена здравоохранения с учетом степени соответствия медицинской организации статусу медицинской организации, внедряющей новую модель оказания гражданам первичной медико-санитарной помощи

задача 7 – разработка и утверждение территориальных программ государственных гарантий бесплатного оказания гражданам медицинской помощи с учетом результатов реализации мероприятий региональной программы

задача 8 – реализация мероприятий пилотного проекта по вовлечению частных медицинских организаций в оказание медико-социальных услуг лицам в возрасте 65 лет и старше

задача 9 – профилактика осложнений сердечно-сосудистых заболеваний у пациентов высокого

риска путем обеспечения лекарственными препаратами граждан, которые перенесли острое нарушение мозгового кровообращения, инфаркт миокарда и другие острые сердечно-сосудистые заболевания или операции на сосудах и которые получают медицинскую помощь в амбулаторных условиях

Параметры
финансового
обеспечения
реализации
региональной
программы

консолидированный бюджет –
1 316 970,10 тыс. рублей;
средства федерального бюджета: –
1 162 947,60 тыс. рублей;
средства окружного бюджета –
154 022,50 тыс. рублей;
в 2021 году – 79 071,30 тыс. рублей:
средства федерального бюджета: –
68 715,40 тыс. рублей;
средства окружного бюджета – 10 355,90 тыс. рублей;
в 2022 году – 80 499,10 тыс. рублей:
средства федерального бюджета: –
71 532,40 тыс. рублей;
средства окружного бюджета – 8 966,70 тыс. рублей;
в 2023 году – 41 756,00 тыс. рублей:
средства федерального бюджета: –
37 104,80 тыс. рублей;
средства окружного бюджета – 4 651,20 тыс. рублей;
в 2024 году – 74 870,20 тыс. рублей:
средства федерального бюджета: –
63 946,60 тыс. рублей;
средства окружного бюджета – 10 923,60 тыс. рублей;
в 2025 году – 104 792,20 тыс. рублей:
средства федерального бюджета: –
101 648,40 тыс. рублей;
средства окружного бюджета – 3 143,80 тыс. рублей;
в 2026 году – 103 178,60 тыс. рублей:
средства федерального бюджета: –
12 181,70 тыс. рублей;
средства окружного бюджета – 90 996,90 тыс. рублей;
в 2027 году – 383 601,60 тыс. рублей:
средства федерального бюджета: –
372 093,40 тыс. рублей;
средства окружного бюджета – 11 508,20 тыс. рублей;
в 2028 году – 392 108,60 тыс. рублей:
средства федерального бюджета: –
380 345,20 тыс. рублей;
средства окружного бюджета – 11 763,40 тыс. рублей;
в 2029 году – 26 804,10 тыс. рублей:
средства федерального бюджета: –
26 000,00 тыс. рублей;

средства окружного бюджета – 804,10 тыс. рублей;
в 2030 году – 30 288,40 тыс. рублей:
средства федерального бюджета: –
29 379,70 тыс. рублей;
средства окружного бюджета – 908,70 тыс. рублей.

№ п/п	Наименование мероприятия и источники его финансового обеспечения	КБК				2021 год	2022 год	2023 год	2024 год	2025 год	2026 год	2027 год	2028 год	2029 год	2030 год	2021–2030 годы (итого)
		Глава	Раздел/ подраздел	Целевая статья	Вид расходов											
1	2	3				4	5	6	7	8	9	10	11	12	13	14
	степени износа, наличия избыточных площадей медицинских организаций и их обособленных структурных подразделений, на базе которых оказывается первичная медико-санитарная помощь (поликлиники, поликлинические подразделения, амбулатории отделения (центры) врача общей практики, фельдшерско-акушерские и фельдшерские пункты), а также зданий (отдельных зданий, комплексов зданий) центральных районных и районных больниц															
1.1	Общий объем финансирования региональной программы модернизации (межбюджетный трансферт федерального бюджета, окружной бюджет, не финансируемые за счет средств федерального бюджета расходы субъекта Российской Федерации, средства юридических лиц и пр.)					0,00	0,00	0,00	0,00	0,00	0,00	371 134,10	371 134,10	0,00	0,00	742 268,20
1.2	Консолидированный бюджет, в том числе:					0,00	0,00	0,00	0,00	0,00	0,00	371 134,10	371 134,10	0,00	0,00	742 268,20
	межбюджетный					0,00	0,00	0,00	0,00	0,00	0,00	360 000,00	360 000,00	0,00	0,00	720 000,00

№ п/п	Наименование мероприятия и источника его финансового обеспечения	КБК				2021 год	2022 год	2023 год	2024 год	2025 год	2026 год	2027 год	2028 год	2029 год	2030 год	2021–2030 годы (итого)
		Глава	Раздел/ подраздел	Целевая статья	Вид расходов											
1	2	3				4	5	6	7	8	9	10	11	12	13	14
	образований															
	межбюджетные трансферты из бюджетов субъектов Российской Федерации					0,00	0,00	0,00	0,00	0,00	0,00	0,00	0,00	0,00	0,00	0,00
	средства государственных внебюджетных фондов					0,00	0,00	0,00	0,00	0,00	0,00	0,00	0,00	0,00	0,00	0,00
	средства юридических лиц					0,00	0,00	0,00	0,00	0,00	0,00	0,00	0,00	0,00	0,00	0,00
6	Мероприятие 6. Приобретение оборудования в медицинские организации, оказывающие первичную медико-санитарную помощь, а также в медицинские организации, расположенные в сельской местности, поселках городского типа и малых городах с численностью населения до 100 тыс. человек															
6.1	Общий объем финансирования региональной программы модернизации (межбюджетный трансферт федерального бюджета, окружной бюджет, не софинансируемые за счет средств федерального бюджета расходы субъекта Российской Федерации,					79 071,30	80 499,10	41 756,00	70 450,80	102 562,20	0,00	0,00	0,00	26 804,10	30 288,40	431 431,90

Наименование мероприятия	Количество медицинского оборудования, ед.										
	2021	2022	2023	2024	2025	2026	2027	2028	2029	2030	2021–2030
1	2	3	4	5	6	7	8	9	10	11	12
Аппарат рентгеновский стационарный для рентгенографии цифровой	0	0	0	0	0	0	0	0	0	0	0
Аппарат рентгеновский стационарный для рентгенографии цифровой или аналоговый	0	0	0	0	0	0	0	0	0	0	0
Аппарат рентгеновский маммографический цифровой или аналоговый	0	0	0	0	0	0	0	0	0	0	0
Компьютерный томограф рентгеновский спиральный с многорядным детектором (многосрезовой)	0	0	0	0	0	0	0	0	0	0	0
Магнитно-резонансный томограф со сверхпроводящим магнитом	0	0	0	0	0	0	0	0	0	0	0
Аппарат рентгеновский для флюорографии легких цифровой или аналоговый	0	0	0	0	0	0	0	0	0	0	0
Аппарат рентгеновский для остеоденситометрии	1	0	0	0	0	0	0	0	0	0	1
ИТОГО	1	0	0	0	0	0	0	0	0	0	1
Переоснащение медицинским оборудованием:											
Аппарат рентгеновский стационарный для рентгенографии цифровой	0	0	0	0	1	0	0	0	0	2	3
Аппарат рентгеновский стационарный для рентгенографии цифровой или аналоговый	0	0	1	1	0	0	0	0	0	0	2
Аппарат рентгеновский маммографический цифровой или аналоговый	2	0	0	0	0	0	0	0	1	0	3

Раздел III

**Оптимальные схемы размещения медицинских организаций,
участвующих в региональной программе**

В соответствии с пунктом 1.1.1. Принципов модернизации первичного звена здравоохранения Российской Федерации, утвержденных постановлением Правительства Российской Федерации от 9 октября 2019 г. № 1304 (далее – принципы модернизации первичного звена здравоохранения) проведен анализ размещения каждого объекта, на базе которых оказывается первичная медико-санитарная помощь населению, а также центральных районных и районных больниц в привязке к населенным пунктам, анализ численности проживающего в таких пунктах населения, с учетом требований к размещению медицинских организаций государственной системы здравоохранения и муниципальной системы здравоохранения исходя из потребности населения, включая перспективы развития населенного пункта.

На территории Ненецкого автономного округа отсутствуют закрытые административно-территориальные образования и медицинские организации, подведомственные Федеральному медико-биологическому агентству (далее — ФМБА России).

Исходя из анализа в Ненецком автономном округе насчитывается 41 населенный пункт с постоянно проживающим населением, включая один город, один поселок городского типа и тридцать девять населенных пунктов, расположенных в сельской местности Ненецкого автономного округа:

1. Первичную медико-санитарную помощь в городе Нарьян-Мар с численностью населения 24 056 человека оказывают две поликлиники (для взрослых и детская) государственного бюджетного учреждения «Ненецкая окружная больница имени Р.И. Батмановой», стоматологическая поликлиника, являющаяся государственным бюджетным учреждением Ненецкого автономного округа «Ненецкая окружная стоматологическая поликлиника», амбулаторно-поликлиническое подразделение государственного бюджетного учреждения Ненецкого автономного округа «Окружной противотуберкулезный диспансер».

2. Первичную медико-санитарную помощь в рабочем поселке Искателей с численностью населения 7 326 человек оказывает поликлиника государственного бюджетного учреждения Ненецкого автономного округа «Центральная районная поликлиника Заполярного района Ненецкого автономного округа».

3. Первичную медико-санитарную помощь в селе Великовисочном с численностью населения 390 человек оказывает амбулаторно-поликлиническое подразделение участковой больницы, являющейся структурным подразделением государственного бюджетного учреждения Ненецкого автономного округа «Ненецкая окружная больница имени Р.И. Батмановой» (в составе имеется кабинет врача общей практики).

4. Первичную медико-санитарную помощь в селе Нижняя-Пеша с численностью населения 339 человек оказывает амбулаторно-поликлиническое подразделение участковой больницы, являющейся структурным подразделением государственного бюджетного учреждения Ненецкого автономного округа «Ненецкая окружная больница имени Р.И. Батмановой».

5. Первичную медико-санитарную помощь в селе Несь с численностью населения 813 человек оказывает амбулаторно-поликлиническое подразделение участковой больницы, являющейся структурным подразделением государственного бюджетного учреждения Ненецкого автономного округа «Ненецкая окружная больница имени Р.И. Батмановой».

6. Первичную медико-санитарную помощь в поселке Хорей-Вер с численностью населения 539 человек оказывает амбулатория, являющаяся структурным подразделением государственного бюджетного учреждения Ненецкого автономного округа «Ненецкая окружная больница имени Р.И. Батмановой».

7. Первичную медико-санитарную помощь в селе Оксино с численностью населения 258 человек оказывает амбулатория, являющаяся структурным подразделением государственного бюджетного учреждения Ненецкого автономного округа «Ненецкая окружная больница имени Р.И. Батмановой».

8. Первичную медико-санитарную помощь в поселке Индига с численностью населения 457 человек оказывает амбулатория, являющаяся структурным подразделением государственного бюджетного учреждения Ненецкого автономного округа «Центральная районная поликлиника Заполярного района Ненецкого автономного округа».

9. Первичную медико-санитарную помощь в поселке Красное с численностью населения 1131 человек оказывает амбулатория, являющаяся структурным подразделением государственного бюджетного учреждения Ненецкого автономного округа «Центральная районная поликлиника Заполярного района Ненецкого автономного округа».

10. Первичную медико-санитарную помощь в поселке Каратайка с численностью населения 410 человек оказывает амбулатория, являющаяся структурным подразделением государственного бюджетного учреждения Ненецкого автономного округа «Центральная районная поликлиника Заполярного района Ненецкого автономного округа» (в составе имеется кабинет врача общей практики).

11. Первичную медико-санитарную помощь в поселке Харута с численностью населения 496 человек оказывает амбулатория, являющаяся структурным подразделением государственного бюджетного учреждения Ненецкого автономного округа «Центральная районная поликлиника Заполярного района Ненецкого автономного округа».

12. Первичную медико-санитарную помощь в селе Ома с численностью населения 559 человек оказывает амбулатория, являющаяся структурным подразделением государственного бюджетного учреждения Ненецкого автономного округа «Центральная районная поликлиника Заполярного района Ненецкого автономного округа» (в составе имеется кабинет врача общей практики).

13. Первичную медико-санитарную помощь в селе Коткино с численностью населения 326 человек оказывает фельдшерский пункт, являющийся структурным подразделением государственного бюджетного учреждения Ненецкого автономного округа «Центральная районная поликлиника Заполярного района Ненецкого автономного округа».

14. Первичную медико-санитарную помощь в поселке Усть-Кара с численностью населения 466 человек оказывает фельдшерский пункт,

24. Первичную медико-санитарную помощь в деревне Вижас с численностью населения 40 человек оказывает фельдшерский пункт, являющийся структурным подразделением государственного бюджетного учреждения Ненецкого автономного округа «Центральная районная поликлиника Заполярного района Ненецкого автономного округа».

25. Первичную медико-санитарную помощь в деревне Снопа с численностью населения 50 человек оказывает фельдшерский пункт, являющийся структурным подразделением государственного бюджетного учреждения Ненецкого автономного округа «Центральная районная поликлиника Заполярного района Ненецкого автономного округа».

26. Первичную медико-санитарную помощь в селе Шойна с численностью населения 209 человек оказывает фельдшерский пункт, являющийся структурным подразделением государственного бюджетного учреждения Ненецкого автономного округа «Центральная районная поликлиника Заполярного района Ненецкого автономного округа».

27. Первичную медико-санитарную помощь в деревне Кия с численностью населения 44 человека оказывает фельдшерский пункт, являющийся структурным подразделением государственного бюджетного учреждения Ненецкого автономного округа «Центральная районная поликлиника Заполярного района Ненецкого автономного округа».

28. Первичную медико-санитарную помощь в деревне Щелино с численностью населения 48 человек оказывает фельдшерский пункт, являющийся структурным подразделением государственного бюджетного учреждения Ненецкого автономного округа «Ненецкая окружная больница имени Р.И. Батмановой».

29. Первичную медико-санитарную помощь в деревне Пылемец с численностью населения 33 человека оказывает фельдшерский пункт, являющийся структурным подразделением государственного бюджетного учреждения Ненецкого автономного округа «Ненецкая окружная больница имени Р.И. Батмановой».

30. Первичную медико-санитарную помощь в деревне Лабожское с численностью населения 123 человека оказывает фельдшерский пункт, являющийся структурным подразделением государственного бюджетного учреждения Ненецкого автономного округа «Ненецкая окружная больница имени Р.И. Батмановой».

31. Первичную медико-санитарную помощь в деревне Чижа с численностью населения 48 человек оказывает фельдшерский пункт, являющийся структурным подразделением государственного бюджетного учреждения Ненецкого автономного округа «Ненецкая окружная больница имени Р.И. Батмановой».

32. Первичную медико-санитарную помощь в деревне Верхняя Пеша с численностью населения 61 человек оказывает фельдшерский пункт, являющийся структурным подразделением государственного бюджетного учреждения Ненецкого автономного округа «Ненецкая окружная больница имени Р.И. Батмановой».

33. Первичную медико-санитарную помощь в деревне Волоковая с численностью населения 43 человека оказывает фельдшерский пункт, являющийся структурным подразделением государственного бюджетного

учреждения Ненецкого автономного округа «Ненецкая окружная больница имени Р.И. Батмановой».

34. Первичную медико-санитарную помощь в деревне Волонга с численностью населения 19 человек оказывает фельдшерский пункт, являющийся структурным подразделением государственного бюджетного учреждения Ненецкого автономного округа «Ненецкая окружная больница имени Р.И. Батмановой».

35. Первичную медико-санитарную помощь в поселке Хонгурей с численностью населения 116 человек оказывает фельдшерский пункт, являющийся структурным подразделением государственного бюджетного учреждения Ненецкого автономного округа «Ненецкая окружная больница имени Р.И. Батмановой».

36. Первичную медико-санитарную помощь в деревне Каменка с численностью населения 30 человек оказывает фельдшерский пункт, являющийся структурным подразделением государственного бюджетного учреждения Ненецкого автономного округа «Ненецкая окружная больница имени Р.И. Батмановой».

37. Первичную медико-санитарную помощь в деревне Мгла с численностью населения 10 человек оказывает амбулаторно поликлиническое подразделение участковой больницы села Несь, являющееся структурным подразделением государственного бюджетного учреждения Ненецкого автономного округа «Ненецкая окружная больница имени Р.И. Батмановой». В деревне Мгла организовано домовое хозяйство. Профилактические осмотры населения и флюорографическое обследование населения деревни проводится один раз в год мобильной медицинской бригадой государственного бюджетного учреждения Ненецкого автономного округа «Центральная районная поликлиника Заполярного района Ненецкого автономного округа», в соответствии с утвержденным графиком.

38. Первичную медико-санитарную помощь в деревне Тошвиска с численностью населения 50 человек оказывает амбулаторно-поликлиническое подразделение участковой больницы села Великовисочное, являющееся структурным подразделением государственного бюджетного учреждения Ненецкого автономного округа «Ненецкая окружная больница имени Р.И. Батмановой». В деревне Тошвиска организовано домовое хозяйство. Профилактические осмотры населения и флюорографическое обследование населения деревни проводится один раз в год мобильной медицинской бригадой государственного бюджетного учреждения Ненецкого автономного округа «Центральная районная поликлиника Заполярного района Ненецкого автономного округа», в соответствии с утвержденным графиком.

39. Первичную медико-санитарную помощь в деревне Белушье с численностью населения 17 человек оказывает амбулаторно поликлиническое подразделение участковой больницы села Нижняя Пеша, являющееся структурным подразделением государственного бюджетного учреждения Ненецкого автономного округа «Ненецкая окружная больница имени Р.И. Батмановой». В деревне Белушье организовано домовое хозяйство. Профилактические осмотры населения и флюорографическое обследование населения деревни проводится один раз в год мобильной медицинской бригадой государственного бюджетного учреждения Ненецкого автономного округа «Центральная районная поликлиника

Заполярного района Ненецкого автономного округа», в соответствии с утвержденным графиком.

40. Первичную медико-санитарную помощь в деревне Устье с численностью населения 8 человек оказывает фельдшерский пункт села Тельвиска, являющийся структурным подразделением государственного бюджетного учреждения Ненецкого автономного округа «Центральная районная поликлиника Заполярного района Ненецкого автономного округа». В деревне Устье организовано домовое хозяйство. Профилактические осмотры населения и флюорографическое обследование населения деревни проводится один раз в год мобильной медицинской бригадой государственного бюджетного учреждения Ненецкого автономного округа «Центральная районная поликлиника Заполярного района Ненецкого автономного округа», в соответствии с утвержденным графиком.

41. Первичную медико-санитарную помощь в деревне Осколково с численностью населения 6 человека оказывает амбулатория поселка Красное, являющаяся структурным подразделением государственного бюджетного учреждения Ненецкого автономного округа «Центральная районная поликлиника Заполярного района Ненецкого автономного округа». В деревне Осколково организовано домовое хозяйство. Профилактические осмотры населения и флюорографическое обследование населения деревни проводится один раз в год мобильной медицинской бригадой государственного бюджетного учреждения Ненецкого автономного округа «Центральная районная поликлиника Заполярного района Ненецкого автономного округа», в соответствии с утвержденным графиком.

Данные по медицинским организациям, и их структурным подразделениям, на базе которых оказывается первичная медико-санитарная помощь населению, в привязке к населенным пунктам соответствуют данным федерального реестра медицинских организаций (далее – ФРМО), геоинформационной подсистемы единой государственной информационной системы в сфере здравоохранения.

В соответствии с пунктом 1.1.4. принципов модернизации первичного звена здравоохранения проведен анализ утвержденной схемы территориального планирования, а также разработаны мероприятия по утверждению оптимальной схемы территориального планирования с учетом планов по строительству новых объектов здравоохранения.

Анализ схемы территориального планирования объектов здравоохранения в Ненецком автономном округе показывает, что в каждом населенном пункте, в том числе где имеются домовые хозяйства, населению организовано оказание первичной медико-санитарной помощи медицинской организацией или ее структурным подразделением.

Запланировано строительство новых объектов здравоохранения на территории Ненецкого автономного округа на период до 2030 года.

Размещение объектов, на базе которых оказывается первичная медико-санитарная помощь населению региона, а также центральных районных и районных больниц в привязке к населенным пунктам в части числа населенных пунктов по муниципальным образованиям и субъекту в целом, численности населения населенных пунктов, суммарной численности населения в целом по субъекту и в разрезе муниципальных образований соответствует данным по населенным пунктам, содержащимся в паспортах медицинских организаций, и данным федерального реестра медицинских организаций геоинформационной

подсистемы единой государственной информационной системы в сфере здравоохранения и данными Росстата.

Блок-схемы сети медицинских организаций Ненецкого автономного округа и их структурных подразделений, в том числе оказывающих первичную медико-санитарную помощь (далее – ПМСП) выполнены по состоянию на текущий момент, в соответствии с номенклатурой медицинских организаций (рис. 1 и рис. 2), а также с учетом построения оптимальной схемы размещения таких объектов (рис. 3). На территории Ненецкого автономного округа отсутствуют медицинские организации, подведомственные федеральным органам исполнительной власти, в том числе ФМБА России, медицинские организации частной формы собственности, имеющих прикрепленное население и оказывающих первичную медико-санитарную помощь в рамках территориальной программы государственных гарантий бесплатного оказания медицинской помощи.

Блок-схема действующей сети медицинских организаций Ненецкого автономного округа

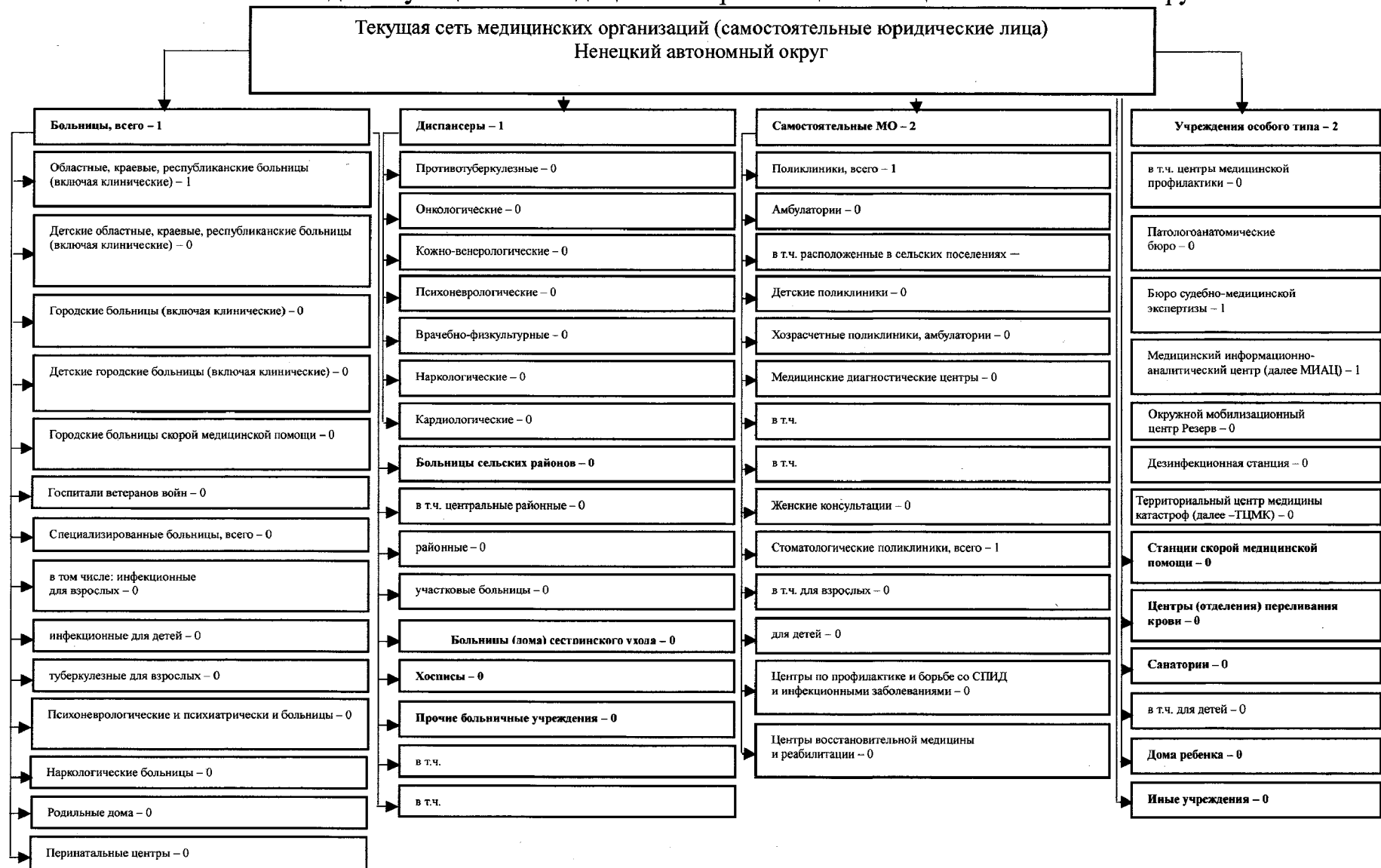

**Блок-схема действующей сети медицинских организаций Ненецкого автономного округа,
оказывающих первичную медико-санитарную помощь**

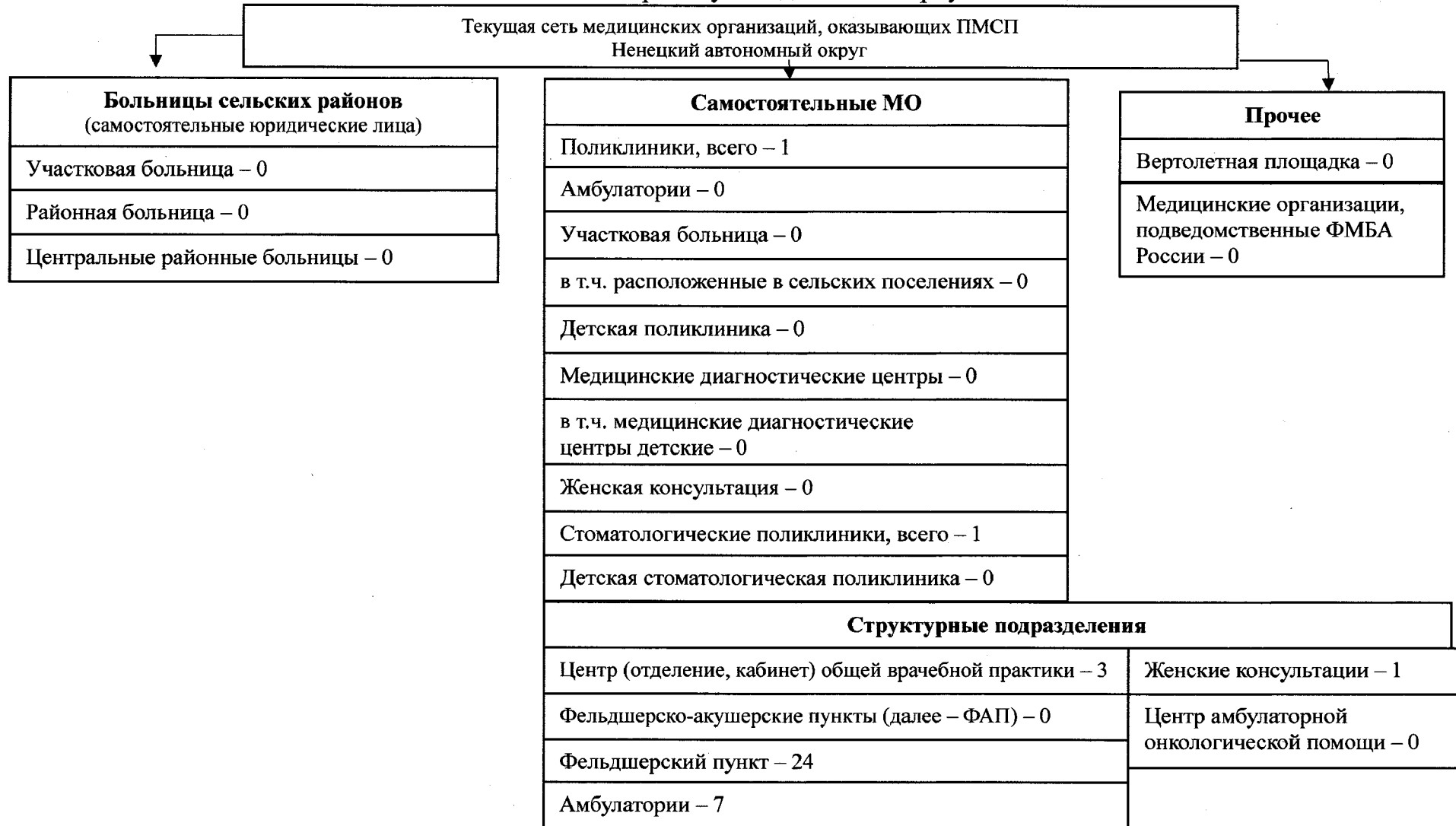

Пример оформления блок-схемы оптимальной сети медицинских организаций Ненецкого автономного округа

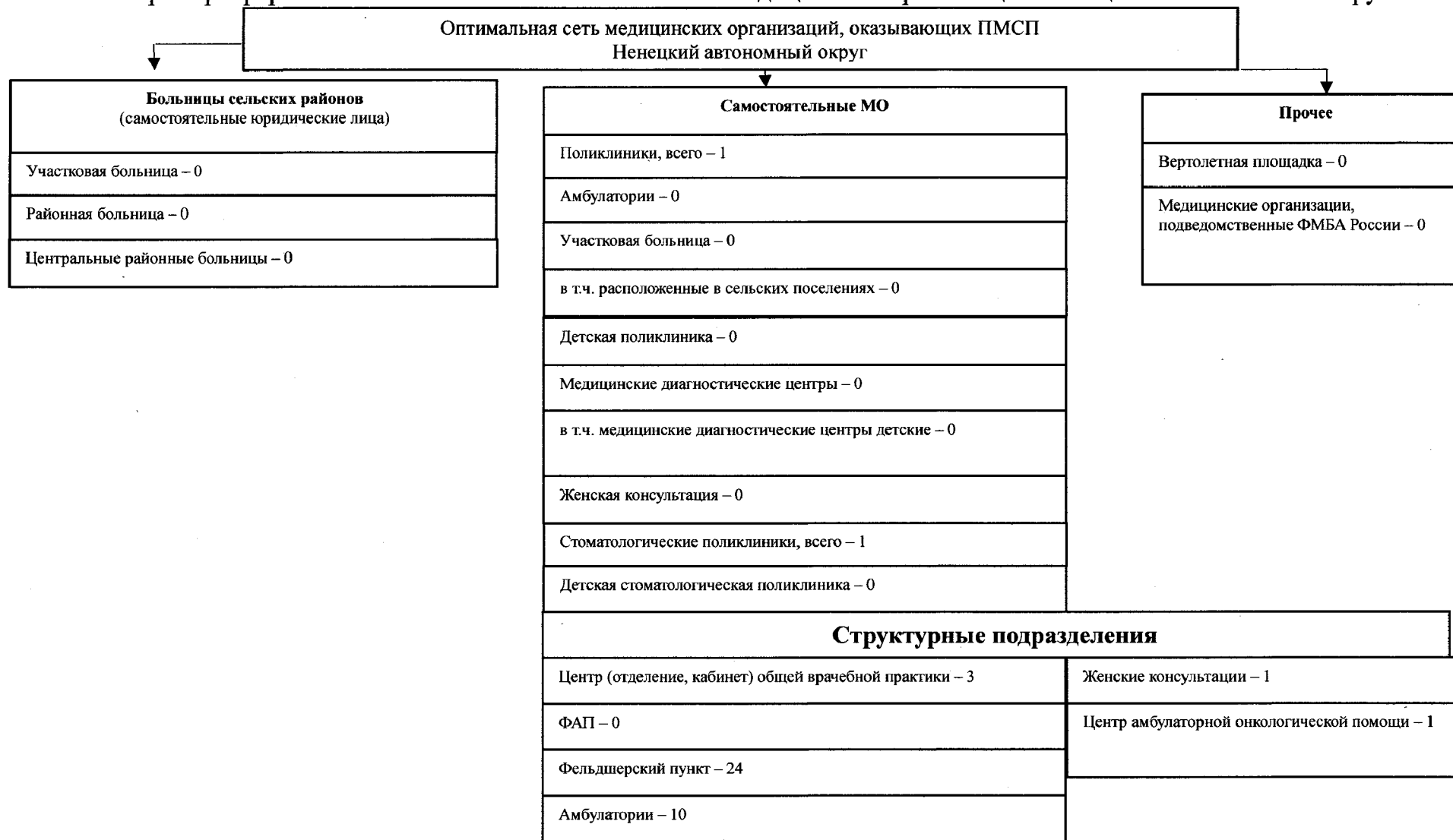

**Карта-схема размещения медицинских организаций
с зонированием территории Ненецкого автономного округа в рамках оказания
первичной медико-санитарной помощи**

Карты-схемы размещения медицинских организаций (центральная районная больница, районная больница, участковая больница (далее – ЦРБ, РБ, УБ соответственно)) с зонированием территории Ненецкого автономного округа осуществлены в зависимости от обслуживаемой территории в рамках оказания ПМСП, с формированием соответствующего перечня медицинских организаций и указанием зданий медицинских организаций, требующих сноса, реконструкции, капитального ремонта и наличия вертолетных площадок.

Размещение объектов здравоохранения МО «Городской округ «Город Нарьян-Мар» на базе которых оказывается первичная медико-санитарная помощь населению. Схемы территориального планирования и карты размещения объектов здравоохранения Ненецкого автономного округа соответствуют сведениям, внесенным в геоинформационную подсистему единой государственной информационной системы в сфере здравоохранения и данным ФРМО.

Таблица 9

№ на карте	Наименование медицинской организации	Численность обслуживаемого населения	Число зданий, требующих сноса, реконструкции, капитального ремонта	Наличие специально оборудованной вертолетной площадки
1	ГБУЗ НАО «Ненецкая окружная больница»	24 056	2	нет
	структурные подразделения:			
1.1	ГБУЗ НАО «Ненецкая окружная больница» (здание родильного дома)	–		нет
1.2	ГБУЗ НАО «Ненецкая окружная больница» (здание главного корпуса)	–		нет
1.3	ГБУЗ НАО «Ненецкая окружная больница» (здание детского отделения окружной больницы с детской поликлиникой)	–		нет
1.4	ГБУЗ НАО «Ненецкая окружная больница» (здание лабораторно-диагностического корпуса)	–		нет
1.5	ГБУЗ НАО «Ненецкая окружная больница» (здание поликлиники)	–		нет
1.6	ГБУЗ НАО «Ненецкая окружная больница» (здание Психонаркологи)	–	Строительство нового здания	нет
1.7	ГБУЗ НАО «Ненецкая окружная больница» (здание здравпункта п. Лесозавод)	–		нет
1.8	ГБУЗ НАО «Ненецкая окружная больница» (здание медицинского кабинета, садик «Ромашка»)			
1.9	ГБУЗ НАО «Ненецкая окружная больница» (здание паталого-анатомического корпуса)			
1.10	ГБУЗ НАО «Ненецкая окружная больница» (здание старого корпуса)	–	Снос здания	нет
1.11	ГБУЗ НАО «Ненецкая окружная больница» (здание отделения скорой медицинской помощи)	31 382 (население г. Нарьян-Мар и п. Искателей)		нет

Карта-схема размещения на территории Ненецкого автономного округа медицинских организаций, оказывающих первичную медико-санитарную помощь

Размещение объектов здравоохранения МО «Муниципальный район Заполярный район» Ненецкого автономного округа, на базе которых оказывается первичная медико-санитарная помощь населению (2025 год).

Схемы территориального планирования и карты размещения объектов здравоохранения Ненецкого автономного округа соответствуют сведениям, внесенным в геоинформационную подсистему единой государственной информационной системы в сфере здравоохранения и данным ФРМО.

Рисунок 5



Таблица 10

№ на карте	Наименование медицинской организации	Численность обслуживаемого населения	Число зданий, требующих сноса, реконструкции, капитального ремонта	Наличие специально оборудованной вертолетной площадки
1	2	3	4	5
2	Отделение «Хорей-Верская амбулатория» ГБУЗ НАО «Ненецкая окружная больница»	557	–	Используется площадка АО «Нарьян-Марский объединенный авиаотряд»
3	Отделение «Неская участковая больница» ГБУЗ НАО «Ненецкая окружная больница»	1 101	–	Используется площадка АО «Нарьян-Марский объединенный авиаотряд»
4	Фельдшерский здравпункт деревни Чижа ГБУЗ НАО «Ненецкая окружная больница»	52	–	Используется площадка АО «Нарьян-Марский объединенный авиаотряд»
5	Отделение «Оксинская амбулатория» ГБУЗ НАО «Ненецкая окружная больница»	263	–	Используется площадка АО «Нарьян-Марский объединенный авиаотряд»
6	Фельдшерский здравпункт деревни Каменка ГБУЗ НАО «Ненецкая окружная больница»	48	–	Используется площадка АО «Нарьян-Марский объединенный авиаотряд»
7	Фельдшерский здравпункт поселка Хонгурей ГБУЗ НАО «Ненецкая окружная больница»	136	–	Используется площадка АО «Нарьян-Марский объединенный авиаотряд»
8	Отделение «Великовисочная участковая больница» ГБУЗ НАО «Ненецкая окружная больница»	430	–	Используется площадка АО «Нарьян-Марский объединенный авиаотряд»
9	Фельдшерский здравпункт деревни Лабожское ГБУЗ НАО «Ненецкая окружная больница»	144	–	Используется площадка АО «Нарьян-Марский объединенный авиаотряд»
10	Фельдшерский здравпункт деревни Щелино ГБУЗ НАО «Ненецкая окружная больница»	79	–	Используется площадка АО «Нарьян-Марский объединенный авиаотряд»
11	Фельдшерский здравпункт деревни Пылемец ГБУЗ НАО «Ненецкая окружная больница»	35	–	Используется площадка АО «Нарьян-Марский объединенный авиаотряд»
12	Отделение «Нижне-Пешская участковая больница» ГБУЗ НАО «Ненецкая окружная больница»	506	–	Используется площадка АО «Нарьян-Марский объединенный авиаотряд»
13	Фельдшерский здравпункт деревни Волонга ГБУЗ НАО «Ненецкая окружная больница»	19	–	Используется площадка АО «Нарьян-Марский объединенный авиаотряд»
14	Фельдшерский здравпункт деревни Верхняя Пеша ГБУЗ НАО «Ненецкая окружная больница»	70	–	Используется площадка АО «Нарьян-Марский объединенный авиаотряд»
15	Фельдшерский здравпункт деревни Волоковая ГБУЗ НАО «Ненецкая окружная больница»	44	–	Используется площадка АО «Нарьян-Марский объединенный авиаотряд»

№ на карте	Наименование медицинской организации	Численность обслуживаемого населения	Число зданий, требующих сноса, реконструкции, капитального ремонта	Наличие специально оборудованной вертолетной площадки
1	2	3	4	5
16	ГБУЗ НАО «Центральная районная поликлиника Заполярного района Ненецкого автономного округа» (далее – ГБУЗ НАО ЦРП ЗР НАО)	7 326	–	нет
17	Филиал ГБУЗ НАО ЦРП ЗР НАО – амбулатория поселка Красное	1 086	–	Используется площадка АО «Нарьян-Марский объединенный авиаотряд»
18	Филиал ГБУЗ НАО ЦРП ЗР НАО – фельдшерский здравпункт деревни Куя	40	–	Используется площадка АО «Нарьян-Марский объединенный авиаотряд»
19	Филиал ГБУЗ НАО ЦРП ЗР НАО – амбулатория поселка Индига	386	–	Используется площадка АО «Нарьян-Марский объединенный авиаотряд»
20	Филиал ГБУЗ НАО ЦРП ЗР НАО – фельдшерский здравпункт поселка Выучейский	66	–	Используется площадка АО «Нарьян-Марский объединенный авиаотряд»
21	Филиал ГБУЗ НАО ЦРП ЗР НАО – фельдшерский здравпункт поселка Бугрино	343	–	Используется площадка АО «Нарьян-Марский объединенный авиаотряд»
22	Филиал ГБУЗ НАО ЦРП ЗР НАО – амбулатория поселка Каратайка	476	–	Используется площадка АО «Нарьян-Марский объединенный авиаотряд»
23	Филиал ГБУЗ НАО ЦРП ЗР НАО – фельдшерский здравпункт поселка Варнек	65	–	Используется площадка АО «Нарьян-Марский объединенный авиаотряд»
24	Филиал ГБУЗ НАО ЦРП ЗР НАО – фельдшерский здравпункт села Тельвиска	488	–	Используется площадка АО «Нарьян-Марский объединенный авиаотряд»
25	Филиал ГБУЗ НАО ЦРП ЗР НАО – фельдшерский здравпункт деревни Макарово	57	–	Используется площадка АО «Нарьян-Марский объединенный авиаотряд»
26	Филиал ГБУЗ НАО ЦРП ЗР НАО – фельдшерский здравпункт села Коткино	336	–	Используется площадка АО «Нарьян-Марский объединенный авиаотряд»
27	Филиал ГБУЗ НАО ЦРП ЗР НАО – фельдшерский здравпункт поселка Усть-Кара	441	–	Используется площадка АО «Нарьян-Марский объединенный авиаотряд»
28	Филиал ГБУЗ НАО ЦРП ЗР НАО – амбулатория села Ома	553	–	Используется площадка АО «Нарьян-Марский объединенный авиаотряд»
29	Филиал ГБУЗ НАО ЦРП ЗР НАО – фельдшерский здравпункт деревни Снопа	52	–	Используется площадка АО «Нарьян-Марский объединенный авиаотряд»
30	Филиал ГБУЗ НАО ЦРП ЗР НАО – фельдшерский здравпункт деревни Вижас	35	–	Используется площадка АО «Нарьян-Марский объединенный авиаотряд»

№ на карте	Наименование медицинской организации	Численность обслуживаемого населения	Число зданий, требующих сноса, реконструкции, капитального ремонта	Наличие специально оборудованной вертолетной площадки
1	2	3	4	5
31	Филиал ГБУЗ НАО ЦРП ЗР НАО – фельдшерский здравпункт поселка Амдерма	186	–	Используется площадка АО «Нарьян-Марский объединенный авиаотряд»
32	Филиал ГБУЗ НАО ЦРП ЗР НАО – фельдшерский здравпункт деревни Андег	71	–	Используется площадка АО «Нарьян-Марский объединенный авиаотряд»
33	Филиал ГБУЗ НАО ЦРП ЗР НАО – фельдшерский здравпункт поселка Нельмин-Нос	553	–	Используется площадка АО «Нарьян-Марский объединенный авиаотряд»
34	Филиал ГБУЗ НАО ЦРП ЗР НАО – фельдшерский здравпункт деревни Кия	43	–	Используется площадка АО «Нарьян-Марский объединенный авиаотряд»
35	Филиал ГБУЗ НАО ЦРП ЗР НАО – фельдшерский здравпункт села Шойна	198	–	Используется площадка АО «Нарьян-Марский объединенный авиаотряд»
36	Филиал ГБУЗ НАО ЦРП ЗР НАО – амбулатория поселка Харута	386	–	Используется площадка АО «Нарьян-Марский объединенный авиаотряд»

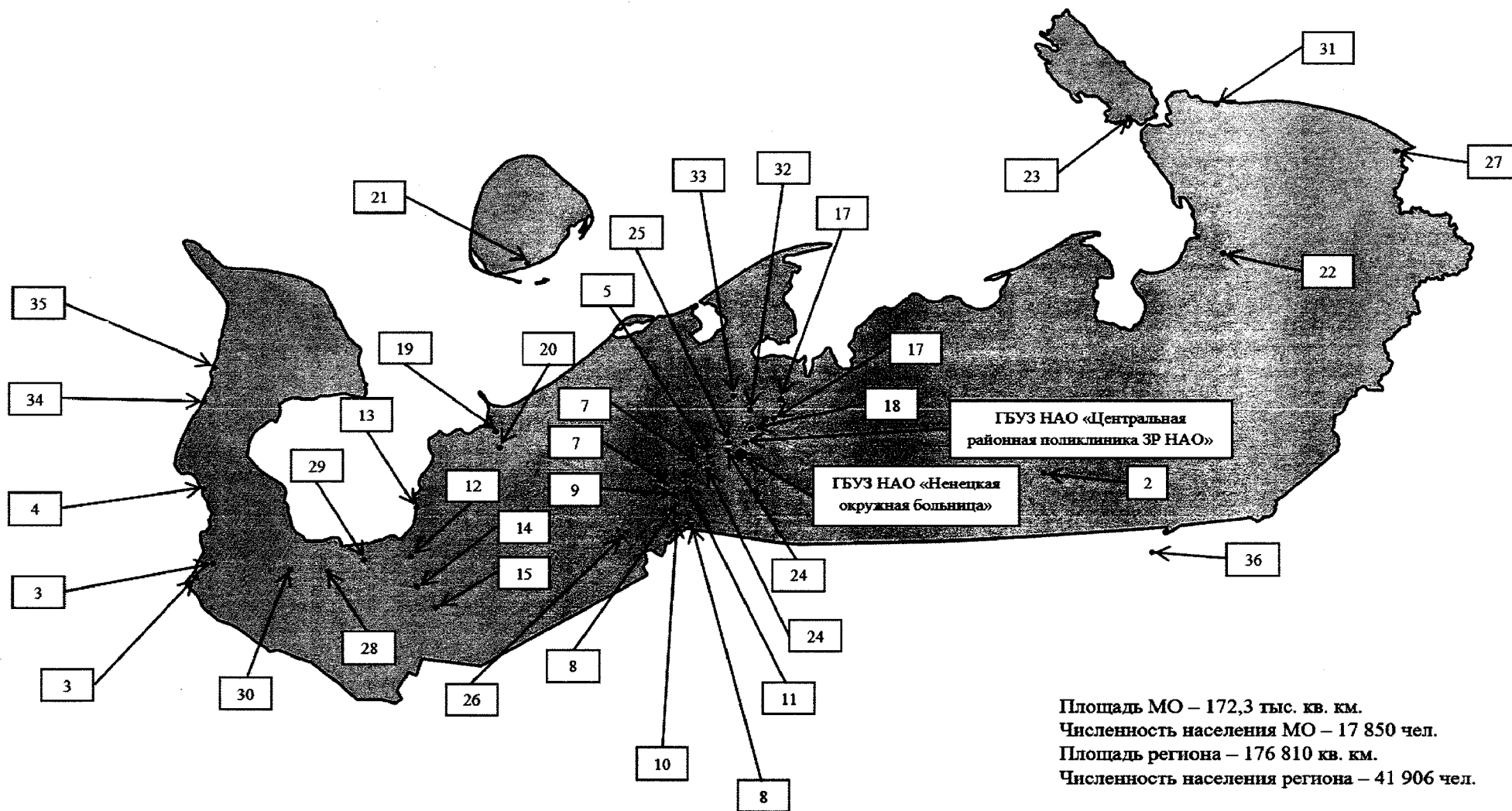
Перечень медицинских организаций и их структурных подразделений, на базе которых оказывается первичная медико-санитарная помощь населению сформирован по типам медицинских организаций, отдельно по каждому муниципальному образованию Ненецкого автономного округа с указанием численности обслуживаемого населения, данные сопоставлены с численностью населения муниципального образования (табл. 1). В таблице указаны данные в целом по медицинской организации (юридическому лицу), с расшифровкой по обособленным подразделениям в зависимости от места оказания медицинской помощи.

**Медицинские организации Ненецкого автономного округа
и их структурные подразделения (МО), на базе которых оказывается
первичная медико-санитарная помощь населению**

Таблица 11

№ на карте	Наименование медицинской организации	Тип медицинской организации	Непосредственно обслуживаемые населенные пункты, закрепленные по участковому принципу	Численность населения, в обслуживаемых населенных пунктах, закрепленных по участковому принципу	Плановая (проектная) мощность (число посещений в смену)	Плановые объемы по ТПГ <*> (число посещений)		Плановые объемы по ТПГ <*> (круглосуточный стационар), койко-дней		Профиль коек по ТПГ <*> (перечислить)	Находится в арендованном помещении	Здание требует сноса реконструкции, капитального ремонта
						Всего	в том числе по ОМС	Всего	в том числе по ОМС			
1	2	3	4	5	6	7	8	9	10	11	12	13
1	ГБУЗ НАО «Ненецкая окружная больница»	Окружная больница	город Нарьян-Мар	24 056	625	253 712	230 187	70 724	59 200	сестринского ухода, для беременных и рожениц, патологии беременности, гинекологические, реанимационные, терапевтические, онкологические, гериатрические, палиативные, кардиологические, неврологические, для новорожденных,	нет	Здания требуют сноса, реконструкции, капитального ремонта

1	2	3	4	5	6	7	8	9	10	11	12	13
										патологии новорожденных и недоношенных детей, хирургические, хирургические для детей, травматологические, инфекционные, психиатрические, наркологические		
2	Отделение «Хорей-Верская амбулатория» ГБУЗ НАО «Ненецкая окружная больница»	Амбулатория	поселок Хорей-Вер	557	20	4869	4869	–	–		нет	
3	Отделение «Несская участковая больница» ГБУЗ НАО «Ненецкая окружная больница»	Участковая больница	село Несь деревня Мгла	1101	45	5509	–	3 320	–	терапевтические	нет	
4	Фельдшерский здравпункт деревни Чижя ГБУЗ НАО «Ненецкая окружная больница»	Фельдшерский пункт	деревня Чижя	52	5	33	33	–	–	–	нет	
5	Отделение «Оксинская амбулатория» ГБУЗ НАО «Ненецкая окружная больница»	Амбулатория	село Оксина	263	15	2303	2303	–	–	–	нет	

1	2	3	4	5	6	7	8	9	10	11	12	13
6	Фельдшерский здравпункт деревни Каменка ГБУЗ НАО «Ненецкая окружная больница»	Фельдшерский пункт	деревня Каменка	48	5	33	33	–	–	–	нет	
7	Фельдшерский здравпункт поселка Хонгурей ГБУЗ НАО «Ненецкая окружная больница»	Фельдшерский пункт	поселок Хонгурей	136	5	102	102	–	–	–	нет	
8	Отделение «Великовисочная участковая больница» ГБУЗ НАО «Ненецкая окружная больница»**	Участковая больница	село Великовисочное деревня Тошвиска	430	25	1917	–	1 992	–	терапевтические	нет	Приобретение нового модульного здания к 2030 г.
9	Фельдшерский здравпункт деревни Лабожское ГБУЗ НАО «Ненецкая окружная больница»	Фельдшерский пункт	деревня Лабожское	144	5	84	84	–	–	–	нет	
10	Фельдшерский здравпункт деревни Щелино ГБУЗ НАО «Ненецкая окружная больница»	Фельдшерский пункт	деревня Щелино	79	5	33	33	–	–	–	нет	

1	2	3	4	5	6	7	8	9	10	11	12	13
11	Фельдшерский здравпункт деревни Пылемец ГБУЗ НАО «Ненецкая окружная больница»	Фельдшерский пункт	деревня Пылемец	35	5	24	24	–	–	–	нет	
12	Отделение «Нижне-Пешская участковая больница» ГБУЗ НАО «Ненецкая окружная больница»	Участковая больница	село Нижняя Пеша деревня Белушье	506	45	2462	–	2 656	–	терапевтические	нет	Приобретение нового модульного здания к 2030 г.
13	Фельдшерский здравпункт деревни Волонга ГБУЗ НАО «Ненецкая окружная больница»	Фельдшерский пункт	деревня Волонга	19	5	15	15	–	–	–	нет	
14	Фельдшерский здравпункт деревни Верхняя Пеша ГБУЗ НАО «Ненецкая окружная больница»	Фельдшерский пункт	деревня Верхняя Пеша	70	5	48	48	–	–	–	нет	
15	Фельдшерский здравпункт деревни Волоковая ГБУЗ НАО	Фельдшерский пункт	деревня Волоковая	44	5	33	33	–	–	–	нет	

1	2	3	4	5	6	7	8	9	10	11	12	13
	«Ненецкая окружная больница»											
16	ГБУЗ НАО «Центральная районная поликлиника Заполярного района Ненецкого автономного округа» (ГБУЗ НАО ЦРП ЗР НАО)	Районная поликлиника	рабочий поселок Искателей	7 316	70	87849	78417	–	–	–	нет	Строительство нового здания к 2030 г.
17	Филиал ГБУЗ НАО ЦРП ЗР НАО – амбулатория поселка Красное	Амбулатория	поселок Красное деревня Осколково	1080	23	10171	–	–	–	–	нет	
18	Филиал ГБУЗ НАО ЦРП ЗР – фельдшерский здравпункт деревни Куя	Фельдшерский пункт	деревня Куя	40	2	325	315	–	–	–	нет	
19	Филиал ГБУЗ НАО ЦРП ЗР НАО – амбулатория поселка Индига	Амбулатория	поселок Индига	386	13	3806	-	–	–	–	нет	

1	2	3	4	5	6	7	8	9	10	11	12	13
20	Филиал ГБУЗ НАО ЦРП ЗР НАО – фельдшерский здравпункт поселка Выучейский	Фельдшерский пункт	поселок Выучейский	66	2	507	507	–	–	–	нет	
21	Филиал ГБУЗ НАО ЦРП ЗР НАО – фельдшерский здравпункт поселка Бугрино	Фельдшерский пункт	поселок Бугрино	343	5	1516	1476	–	–	–	нет	
22	Филиал ГБУЗ НАО ЦРП ЗР НАО – амбулатория поселка Каратайка**	Амбулатория	поселок Каратайка	476	13	3539	–	–	–	–	нет	
23	Филиал ГБУЗ НАО ЦРП ЗР НАО – фельдшерский здравпункт поселка Варнек	Фельдшерский пункт	поселок Варнек	65	2	623	603	–	–	–	да	
24	Филиал ГБУЗ НАО ЦРП ЗР НАО – фельдшерский здравпункт села Тельвиска	Фельдшерский пункт	село Тельвиска деревня Устье	488	13	2275	2255	–	–	–	нет	
25	Филиал ГБУЗ НАО ЦРП ЗР НАО – фельдшерский	Фельдшерский пункт	деревня Макарово	57	2	356	336	–	–	–	нет	

1	2	3	4	5	6	7	8	9	10	11	12	13
	здравпункт деревни Макарово											
26	Филиал ГБУЗ НАО ЦРП ЗР НАО – фельдшерский здравпункт села Коткино	Фельдшерский пункт	село Коткино	336	5	1817	1807	–	–	–	нет	
27	Филиал ГБУЗ НАО ЦРП ЗР НАО – фельдшерский здравпункт поселка Усть-Кара	Фельдшерский пункт	поселок Усть-Кара	441	13	2556	2546	–	–	–	нет	
28	Филиал ГБУЗ НАО ЦРП ЗР НАО – амбулатория села Ома**	Амбулатория	село Ома	553	15	4384	–	–	–	–	нет	Приобретение нового модульного здания к 2030 г.
29	Филиал ГБУЗ НАО ЦРП ЗР НАО – фельдшерский здравпункт деревни Снопа	Фельдшерский пункт	деревня Снопа	52	2	364	364	–	–	–	нет	Приобретение нового модульного здания к 2030 г.
30	Филиал ГБУЗ НАО ЦРП ЗР НАО – фельдшерский здравпункт деревни Вижас	Фельдшерский пункт	деревня Вижас	35	1	242	232	–	–	–	нет	Приобретение нового модульного здания к 2030 г.

1	2	3	4	5	6	7	8	9	10	11	12	13
31	Филиал ГБУЗ НАО ЦРП ЗР НАО – фельдшерский здравпункт поселка Амдерма	Фельдшерский пункт	поселок Амдерма	186	3	1333	1313	–	–	–	да	
32	Филиал ГБУЗ НАО ЦРП ЗР НАО – фельдшерский здравпункт деревни Андег	Фельдшерский пункт	деревня Андег	71	2	536	516	–	–	–	нет	
33	Филиал ГБУЗ НАО ЦРП ЗР НАО – фельдшерский здравпункт поселка Нельмин-Нос	Фельдшерский пункт	поселок Нельмин-Нос	553	6	2104	2104	–	–	–	нет	
34	Филиал ГБУЗ НАО ЦРП ЗР НАО – фельдшерский здравпункт деревни Кия	Фельдшерский пункт	деревня Кия	43	2	262	262	–	–	–	нет	Приобретение нового модульного здания к 2030 г.
35	Филиал ГБУЗ НАО ЦРП ЗР НАО – фельдшерский здравпункт села Шойна	Фельдшерский пункт	село Шойна	198	3	1076	1076	–	–	–	нет	
36	Филиал ГБУЗ НАО	Амбулатория	поселок Харута	386	8	3361	–	–	–	–	нет	

1	2	3	4	5	6	7	8	9	10	11	12	13
	ЦРП ЗР НАО – амбулатория поселка Харута											

<*> Плановые объемы оказания медицинской помощи, утвержденные в рамках Территориальной программы государственных гарантий бесплатного оказания гражданам медицинской помощи на 2025 год.

** в составе имеется кабинет врача общей практики

Населенные пункты с численностью населения более 100 человек, расположенные вне зоны доступности медицинских организаций, оказывающих ПМСП на территории Ненецкого автономного округа, отсутствуют.

Населенные пункты с численностью населения более 100 человек, расположенные вне зоны доступности медицинских организаций, оказывающих ПМСП

Таблица 12

№ п/п	Наименование населенного пункта	Численность населения	Наименование ближайшей медицинской организации и структурного подразделения, оказывающей ПМСП	Расстояние до медицинской организации по дорогам общего пользования (км)	Тип объекта планируемого к размещению	Год обеспечения объектом
1	Отсутствуют на территории региона	–	–	–	–	–

В муниципальном образовании «Муниципальный район «Заполярный район» Ненецкого автономного округа находится 40 населенных пунктов, из них в сельской местности – 39 (20 – с числом жителей от 1 до 100 человек, 4 – с числом жителей от 101 до 300 человек, 15 – с числом жителей от 301 до 2 000 человек).

Карты-схемы оптимального размещения объектов здравоохранения построены отдельно по муниципальным образованиям, на базе которых оказывается ПМСП населению с идентификацией по типам (окружная больница, участковые больницы, врачебные амбулатории, общеврачебные практики, фельдшерско-акушерские пункты, фельдшерские пункты, фельдшерские здравпункты, поликлиники (в том числе детские), женские консультации и стоматологические поликлиники, диспансер).

Размещение объектов здравоохранения МО «Муниципальный район Заполярный район»
Ненецкого автономного округа на базе которых оказывается первичная медико-санитарная помощь населению к 2030 году

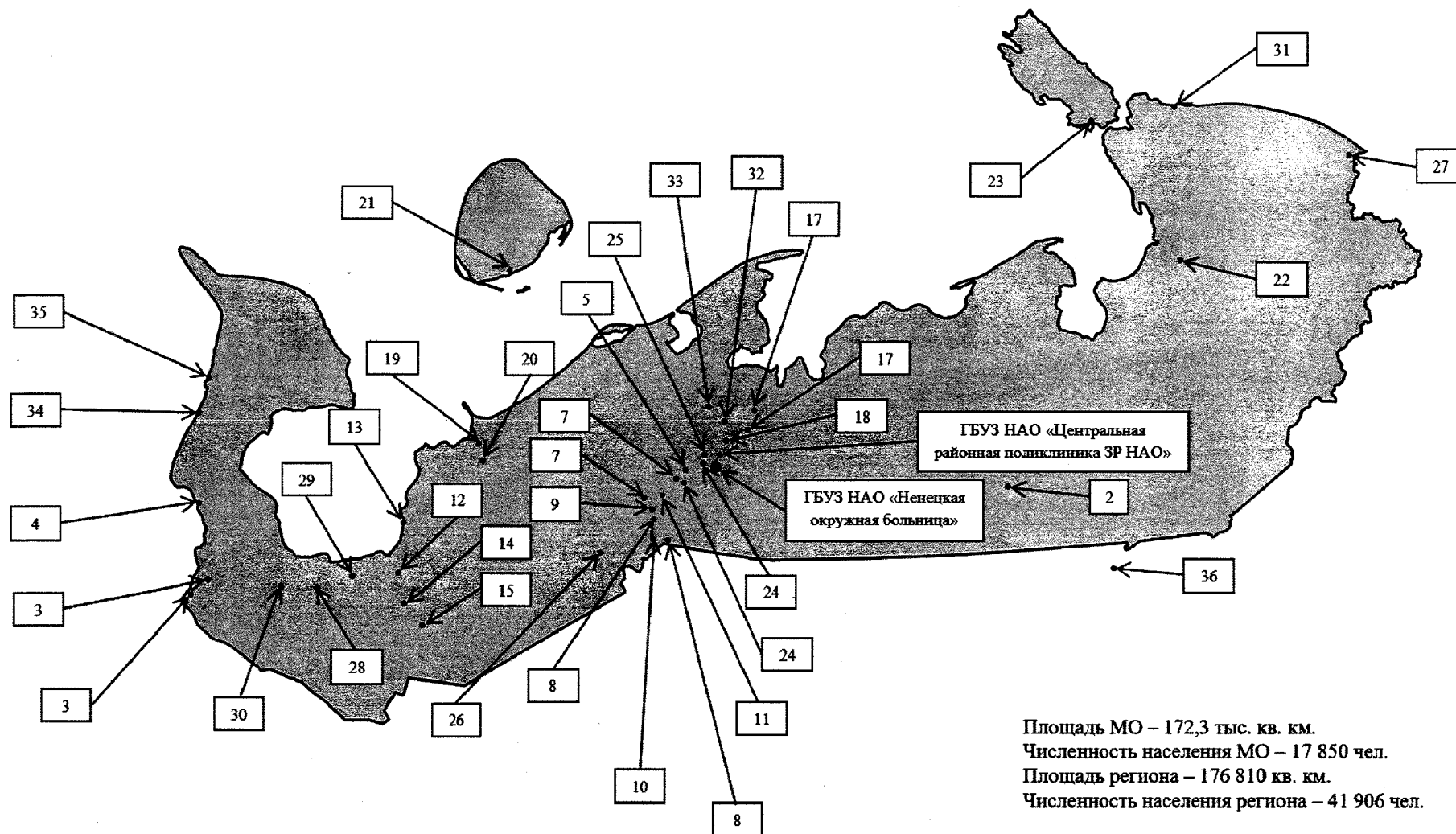

Медицинские организации и их структурные подразделения, на базе которых оказывается первичная медико-санитарная помощь населению, по состоянию к 2030 году

Таблица 13

№ на карте	Наименование медицинской организации	Тип медицинской организации	Обслуживаемые населенные пункты	Численность обслуживаемого населения	Мощность (посещений в смену)	Строительство нового объекта, либо изменение типа МО
1	2	3	4	5	6	7
1	ГБУЗ НАО «Ненецкая окружная больница»	Окружная больница	город Нарьян-Мар	24 056	625	Здания требуют сноса, реконструкции, капитального ремонта
2	Отделение «Хорей-Верская амбулатория» ГБУЗ НАО «Ненецкая окружная больница»	Амбулатория	поселок Хорей-Вер	557	20	
3	Отделение «Несская амбулатория» ГБУЗ НАО «Ненецкая окружная больница»	Участковая больница	село Несь деревня Мгла	1 101	45	
4	Фельдшерский здравпункт деревни Чижа ГБУЗ НАО «Ненецкая окружная больница»	Фельдшерский пункт	деревня Чижа	52	5	
5	Отделение «Оксинская амбулатория» ГБУЗ НАО «Ненецкая окружная больница»	Амбулатория	село Оксино	263	15	
6	Фельдшерский здравпункт деревни Каменка ГБУЗ НАО «Ненецкая окружная больница»	Фельдшерский пункт	деревня Каменка	48	5	
7	Фельдшерский здравпункт поселка Хонгурей ГБУЗ НАО «Ненецкая окружная больница»	Фельдшерский пункт	поселок Хонгурей	136	5	
8	Отделение «Великовисочная амбулатория» ГБУЗ НАО «Ненецкая окружная больница»*	Участковая больница	село Великовисочное деревня Тошвиска	430	25	Приобретение нового модульного здания к 2030 году

1	2	3	4	5	6	7
9	Фельдшерский здравпункт деревни Лабожское ГБУЗ НАО «Ненецкая окружная больница»	Фельдшерский пункт	деревня Лабожское	144	5	
10	Фельдшерский здравпункт деревни Щелино ГБУЗ НАО «Ненецкая окружная больница»	Фельдшерский пункт	деревня Щелино	79	5	
11	Фельдшерский здравпункт деревни Пылемец ГБУЗ НАО «Ненецкая окружная больница»	Фельдшерский пункт	деревня Пылемец	35	5	
12	Отделение «Нижне-Пешская амбулатория» ГБУЗ НАО «Ненецкая окружная больница»	Участковая больница	село Нижняя Пеша деревня Белушье	506	45	Приобретение нового модульного здания к 2030 году
13	Фельдшерский здравпункт деревни Волонга ГБУЗ НАО «Ненецкая окружная больница»	Фельдшерский пункт	деревня Волонга	19	5	
14	Фельдшерский здравпункт деревни Верхняя Пеша ГБУЗ НАО «Ненецкая окружная больница»	Фельдшерский пункт	деревня Верхняя Пеша	70	5	
15	Фельдшерский здравпункт деревни Волоковая ГБУЗ НАО «Ненецкая окружная больница»	Фельдшерский пункт	деревня Волоковая	44	5	
16	ГБУЗ НАО «Центральная районная поликлиника Заполярного района Ненецкого автономного округа» (ГБУЗ НАО ЦРП ЗР НАО)	Районная поликлиника	рабочий поселок Искателей	7 326	70	Строительство нового здания к 2030 году

1	2	3	4	5	6	7
17	Филиал ГБУЗ НАО ЦРП ЗР НАО – амбулатория поселка Красное	Амбулатория	поселок Красное деревня Осколково	1 080	23	
18	Филиал ГБУЗ НАО ЦРП ЗР – фельдшерский здравпункт деревни Куя	Фельдшерский пункт	деревня Куя	40	2	
19	Филиал ГБУЗ НАО ЦРП ЗР НАО – амбулатория поселка Индига	Амбулатория	поселок Индига	386	13	
20	Филиал ГБУЗ НАО ЦРП ЗР НАО – фельдшерский здравпункт поселка Выучейский	Фельдшерский пункт	поселок Выучейский	66	2	
21	Филиал ГБУЗ НАО ЦРП ЗР НАО – фельдшерский здравпункт поселка Бугрино	Фельдшерский пункт	поселок Бугрино	343	5	
22	Филиал ГБУЗ НАО ЦРП ЗР НАО – амбулатория поселка Каратайка*	Амбулатория	поселок Каратайка	476	13	
23	Филиал ГБУЗ НАО ЦРП ЗР НАО – фельдшерский здравпункт поселка Варнек	Фельдшерский пункт	поселок Варнек	65	2	
24	Филиал ГБУЗ НАО ЦРП ЗР НАО – фельдшерский здравпункт села Тельвиска	Фельдшерский пункт	село Тельвиска деревня Устье	488	13	
25	Филиал ГБУЗ НАО ЦРП ЗР НАО – фельдшерский здравпункт деревни Макарово	Фельдшерский пункт	деревня Макарово	57	2	
26	Филиал ГБУЗ НАО ЦРП ЗР НАО – фельдшерский здравпункт села Коткино	Фельдшерский пункт	село Коткино	336	5	
27	Филиал ГБУЗ НАО ЦРП ЗР НАО – фельдшерский здравпункт поселка Усть-Кара	Фельдшерский пункт	поселок Усть-Кара	441	13	

1	2	3	4	5	6	7
28	Филиал ГБУЗ НАО ЦРП ЗР НАО – амбулатория села Ома*	Амбулатория	село Ома	553	15	Приобретение нового модульного здания к 2030 году
29	Филиал ГБУЗ НАО ЦРП ЗР НАО – фельдшерский здравпункт деревни Снопа	Фельдшерский пункт	деревня Снопа	52	2	
30	Филиал ГБУЗ НАО ЦРП ЗР НАО – фельдшерский здравпункт деревни Вижас	Фельдшерский пункт	деревня Вижас	35	1	
31	Филиал ГБУЗ НАО ЦРП ЗР НАО – фельдшерский здравпункт поселка Амдерма	Фельдшерский пункт	поселок Амдерма	186	3	
32	Филиал ГБУЗ НАО ЦРП ЗР НАО – фельдшерский здравпункт деревни Андег	Фельдшерский пункт	деревня Андег	71	2	
33	Филиал ГБУЗ НАО ЦРП ЗР НАО – фельдшерский здравпункт поселка Нельмин-Нос	Фельдшерский пункт	поселок Нельмин-Нос	553	6	
34	Филиал ГБУЗ НАО ЦРП ЗР НАО – фельдшерский здравпункт деревни Кия	Фельдшерский пункт	деревня Кия	43	2	
35	Филиал ГБУЗ НАО ЦРП ЗР НАО – фельдшерский здравпункт села Шойна	Фельдшерский пункт	село Шойна	198	3	
36	Филиал ГБУЗ НАО ЦРП ЗР НАО – амбулатория поселка Харута	Амбулатория	поселок Харута	386	8	

*в составе имеется кабинет врача общей практики

Населенные пункты с численностью населения более 100 человек, расположенные вне зоны доступности медицинских организаций, оказывающих ПМСП, по состоянию к 2030 году

Таблица 14

№ на карте	Наименование НП	Численность населения	Наименование ближайшей МО и структурного подразделения, оказывающей ПМСП	Расстояние до МО по дорогам общего пользования (км)	Причина не обеспечения доступности
1	Отсутствуют на территории региона	–	–	–	–

Аналитическая записка
к схемам размещения объектов здравоохранения
Ненецкого автономного округа

Общие сведения

Ненецкий автономный округ входит в состав Северо-Западного федерального округа. Общая численность населения Ненецкого автономного округа на 01.01.2025 (по данным Росстата) составляет 41 906 человек, в том числе детей (0–17 лет) 10 296 человек (Приложение № 1 к аналитической записке). Административным центром Ненецкого автономного округа является г. Нарьян-Мар.

Данные, размещенные в информационной системе по адресу <https://kmuip.rosminzdrav.ru/> (паспорта медицинских организаций, справочники и отчеты по населенным пунктам) (далее – паспорт МО) о численности населения Ненецкого автономного округа соответствуют численности населения на 01.01.2025 по данным Росстата (Приложение № 1 к аналитической записке).

Муниципальное устройство Ненецкого автономного округа включает в себя:

- 1 муниципальный район;
- 1 городской округ, в том числе с численностью населения менее 50 тысяч человек на 01.01.2025 (по данным Росстата).

Ненецким автономным округом подготовлены полные комплекты карт-схем размещения медицинских организаций на 1 муниципальном районе и 1 городском округе. Таким образом, комплекты карт-схем размещения медицинских организаций подготовлены Ненецким автономным округом в разрезе всех муниципальных районов и городских округов (Приложение № 2 к аналитической записке).

На территории Ненецкого автономного округа находится 41 населенный пункт, в том числе нет населенных пунктов с нулевой численностью населения и нет населенных пунктов, не имеющих прикрепления к медицинской организации, структурному подразделению медицинской организации (Приложение № 3 к аналитической записке).

Сеть медицинских организаций и структурных подразделений Ненецкого автономного округа представлена в таблицах Приложения № 4 к аналитической записке. Анализ Приложения № 4 показывает, что сведения по сети медицинских организаций и структурных подразделений, внесенные в паспорт МО и представленные на картах-схемах размещения медицинских организаций, по Ненецкому автономному округу соответствуют соответствующим данным федерального статистического наблюдения (далее – ФСН) за 2024 год.

**Анализ территориального планирования доступности оказания первичной
медико-санитарной помощи в рамках планирования мероприятий
региональной программы модернизации первичного звена**

Анализ (результаты представлены в Приложениях № 5–9 к аналитической записке) территориального планирования оказания медицинской помощи имеющейся численности населения в рамках действующей сети медицинских организаций, входящих структурных подразделений, показал, что в Ненецком

автономном округе имеются медицинские организации, входящие структурные подразделения, обслуживающие численность населения меньше рекомендованной в рамках приказа Минздрава России от 27.02.2016 № 132н «О Требованиях к размещению медицинских организаций государственной системы здравоохранения и муниципальной системы здравоохранения исходя из потребностей населения» и приказа Минздрава России от 14.04.2025 № 202н «Об утверждении Положения об организации оказания первичной медико-санитарной помощи взрослому населению»:

имеется всего 26 медицинских организаций и входящих структурных подразделений, обслуживающих меньше рекомендуемой численности населения (Приложения №№ 6, 7 к аналитической записке), в отношении 3 из которых планируется до 2030 года изменение вида медицинской организации (Приложения №№ 6, 7 к аналитической записке), в отношении остальных 20 медицинских организаций и входящих структурных подразделений изменение вида данной медицинской организации и входящих структурных подразделений не планируется в связи с тем, что медицинская организация и входящие структурные подразделения расположены в районе Крайнего Севера с тяжелыми климатическими условиями, с длительной сезонной изоляцией, а также в местности с низкой плотностью населения, медицинская помощь в них организована в целях обеспечения доступности медицинской помощи населению;

имеется 12 медицинских организаций и входящих структурных подразделений, обслуживающих рекомендуемую численность населения (Приложения №№ 6, 7 к аналитической записке). Изменение вида этих медицинских организаций, входящих структурных подразделений не планируется;

отсутствуют медицинские организации и входящие структурные подразделения, обслуживающих больше рекомендуемой численности населения (Приложения №№ 6, 7 к аналитической записке).

В части обоснования мероприятий до 2030 года по изменению вида медицинской организации, входящего структурного подразделения, отраженных в Приложении № 7 к аналитической записке, необходимо отметить следующее, что в отношении 3 участковых больниц запланировано изменение вида входящих структурных подразделений на врачебные амбулатории.

Анализ (результаты представлены в Приложении № 10 к аналитической записке) расстояний от населенных пунктов с численностью населения от 100 до 2000 человек до ближайших медицинских организаций, входящих структурных подразделений, показал, что в Ненецком автономном округе отсутствуют населенные пункты вне зоны доступности медицинской помощи:

более 6 км согласно приказа Минздрава России от 14.04.2025 № 202н;

более 30 минут доезда (с использованием транспорта) согласно требованиям пункта 10.4 свода правил «СП 42.13330.2016. Свод правил. Градостроительство. Планировка и застройка городских и сельских поселений. Актуализированная редакция СНиП 2.07.01-89», утвержденных приказом Минстроя России от 30.12.2016 № 1034/пр.

Вопросы территориального планирования, оставшиеся не решенными в рамках планируемых мероприятий региональной программы модернизации первичного звена за период с 2026 по 2030 годы

По результатам проведения мероприятий за период 2026–2030 годы, планируется, что после 2030 года в Ненецком автономном округе:

останется 26 медицинских организаций и входящих структурных подразделений, обслуживающих меньше рекомендуемой численности населения;

останется 12 медицинских организаций и входящих структурных подразделений, обслуживающих рекомендуемую численность населения;

не останутся медицинские организации, входящие структурные подразделения, обслуживающие больше рекомендуемой численности населения;

не останутся населенные пункты, вне зоны доступа медицинской помощи.

Приложение № 1
к аналитической записке

Сведения о численности населения Ненецкого автономного округа

№ п/п	Муниципальный район, городской округ	Численность населения на 1 января 2024 года (данные Росстата), человек			Численность населения (паспорт МО), человек			Прогнозная численность населения на 2030 год (паспорт МО) всего, человек
		Всего	Дети (0–17 лет)	Взрослые (18 лет и старше)	Всего	Дети (0–17 лет)	Взрослые (18 лет и старше)	
1	2	3	4	5	6	7	8	9
	Муниципальные районы, всего:	—*	—*	—*	—*	—*	—*	—*
1	Заполярный район	—*	—*	—*	—*	—*	—*	—*
	Городские округа, всего:	—*	—*	—*	—*	—*	—*	—*
2	Город Нарьян-Мар	—*	—*	—*	—*	—*	—*	—*
	ИТОГО по Ненецкому автономному округу:	42 224	10 376	31 848	42 224	10 376	31 848	40 927

*Данные Росстата отсутствуют

Приложение № 2
к аналитической записке

**Наличие схем размещения объектов здравоохранения
Ненецкого автономного округа**

№ п/п	Муниципальный район, городской округ	Наличие карты-схемы размещения медицинских организаций (ЦРБ, РБ, УБ), разработанной в соответствии с рисунком 4 (+/-)	Наличие карты-схемы размещения медицинских организаций, оказывающих ПМСП, разработанной в соответствии с рисунком 5 (+/-)	Наличие карты-схемы оптимального размещения медицинских организаций, разработанной в соответствии с рисунком 6 (+/-)
1	2	3	4	5
	Муниципальные районы, всего:	+	+	+
1	Заполярный район	1	1	1
	Городские округа, всего:	+	+	+
2	Город Нарьян-Мар	1		1
	ИТОГО по Ненецкому автономному округу:	2	1	2

Приложение № 3
к аналитической записке

Сведения о населенных пунктах Ненецкого автономного округа

№ п/п	Муниципальный район, городской округ	Количество населенных пунктов на 1 января 2025 года (данные Росстата)		Количество населенных пунктов (паспорт МО)		Количество населенных пунктов, не имеющих прикрепления к медицинской организации (паспорт МО)
		Всего	С нулевой численностью населения	Всего	С нулевой численностью населения	
1	2	3	4	5	6	7
	Муниципальные районы, всего:	40	0	40	0	0
1	Заполярный район	40	0	40	0	0
	Городские округа, всего:	1	0	1	0	0
2	Город Нарьян-Мар	1	0	1	0	0
	ИТОГО по Ненецкому автономному округу:	41	0	41	0	0

Приложение № 4
к аналитической записке

Сведения о сети медицинских организаций, входящих структурных подразделений Ненецкого автономного округа

№ п/п	Медицинская организация, входящее структурное подразделение	Количество в целом по Ненецкому автономному округу										
		По данным ФСН за 2024 год		Текущее				К 2030 году по итогам модернизации первичного звена здравоохранения				
				По паспорту МО		На карте-схеме размещения медицинских организаций		По паспорту МО		На карте-схеме размещения медицинских организаций		
		ЮЛ ¹	СП ²	ЮЛ	СП	ЮЛ	СП	ЮЛ	СП	ЮЛ	СП	
1	2	3	4	5	6	7	8	9	10	11	12	
1	Районные больницы, в том числе центральные, межрайонные											
2	Участковые больницы		3		3		3					
3	Поликлиники	1	1	1	1	1	1	1	1	1	1	1
4	Детские поликлиники		1		1		1		1		1	1
5	Амбулатории, в том числе врачебные		7		7		7		10		10	10
6	Центры (отделения, кабинеты) общей врачебной практики (семейной медицины)		3		3		3		3		3	3
7	Фельдшерско-акушерские пункты, фельдшерские пункты	X	24	X	24	X	24	X	24	X	24	24
8	Фельдшерские здравпункты	X		X		X		X		X		X
9	Поликлиники стоматологические	1		1		1		1		1		1
10	Детские стоматологические поликлиники											
11	Городские больницы											
12	Детские городские больницы											
13	Центры консультативно-диагностические (поликлиники консультативно-диагностические)											
14	Центры консультативно-диагностические детские (поликлиники консультативно-диагностических детские)											

¹ число самостоятельных медицинских организаций (юридических лиц)

² число входящих структурных подразделений

Приложение № 5
к аналитической
записке

Сведения о сети медицинских организаций, входящих структурных подразделений Ненецкого автономного округа в разрезе муниципальных районов, городских округов

№ п/п	Муниципальный район, городской округ	Численность населения (паспорт МО), человек			Прогнозная численность населения на 2030 год (паспорт МО) всего, человек	Количество (паспорт МО)																											
		Всего	Дети (0-17 лет)	Взрослые (18 лет и старше)		Рабочие больницы, в том числе патронажные межрайонные		Участковые больницы		Поликлиники		Детские поликлиники		Амбулатории, в том числе врачебные		Центры (отделения, кабинеты) общей врачебной практики (своей машины)		Фельдшерско-акушерские пункты, фельдшерские пункты		Фельдшерские здравпункты		Поликлиники стоматологические, включая клиники ВУЗов и НИИ и оказывающие только платные услуги		Детские стоматологические поликлиники		Городские больницы		Детские городские больницы		Центры консультативно-диагностические (поликлиники консультативно-диагностические)		Центры консультативно-диагностические детские (поликлиники консультативно-диагностических детских)	
						ЮЛ ¹	СГР	ЮЛ ¹	СГР	ЮЛ ¹	СГР	ЮЛ ¹	СГР	ЮЛ ¹	СГР	ЮЛ ¹	СГР	ЮЛ ¹	СГР	ЮЛ ¹	СГР	ЮЛ ¹	СГР	ЮЛ ¹	СГР	ЮЛ ¹	СГР	ЮЛ ¹	СГР	ЮЛ ¹	СГР	ЮЛ ¹	СГР
1	2	3	4	5	6	7	8	9	10	11	12	13	14	15	16	17	18	19	20	21	22	23	24	25	26	27	28	29	30	31	32	33	34
	Муниципальные районы, всего:	3	3	3	3													X		X													
1	МО «Муниципальный район «Заполярный район»	3	3	3	3			3	1						7		3	X	24	X													
	Городские округа, всего:	3	3	3	3													X		X													
2	МО «Городской округ «Город Нарьян-Мар»	3	3	3	3						1		1					X		X		1											
	ИТОГО по Ненецкому автономному округу:	42 224	10 376	31 848	40 927			3	1	1		1		7		3	X	24	X		1												

¹ число самостоятельных медицинских организаций (юридических лиц)

² число входящих структурных подразделений

³ данные Росстата отсутствуют

Приложение № 6
к аналитической записке

Сведения о сети медицинских организаций, входящих структурных подразделений Ненецкого автономного округа

№ п/п	Медицинская организация, входящее структурное подразделение	Рекомендуемая численность обслуживаемого населения (приказ от 27.02.2016 № 132н, от 14.04.2025 № 202н)	Количество в целом по Ненецкому автономному округу (паспорт МО)						
			Обслуживающие рекомендуемую численность населения (паспорт МО)		Обслуживающие меньше рекомендуемой численности населения (паспорт МО)		Обслуживающие больше рекомендуемой численности населения (паспорт МО)		
			ЮЛ ¹	СП ²	ЮЛ	СП	ЮЛ	СП	
1	2	3	4	5	6	7	8	9	
1	Районные больницы, в том числе центральные, межрайонные	1 на 20 – 100 тыс. человек							
2	Участковые больницы	1 на 5 – 20 тыс. человек				3			
3	Поликлиники	1 на 20 – 50 тыс. человек		1	1				
4	Детские поликлиники	1 на 10 – 30 тыс. детей		1					
5	Амбулатории, в том числе врачебные	1 на 2 – 10 тыс. человек				7			
6	Центры (отделения, кабинеты) общей врачебной практики (семейной медицины)	1 на 2 – 10 тыс. человек				3 ³			
7	Фельдшерско-акушерские пункты, фельдшерские пункты	100 – 300 человек		3		15	X	X	
		301 – 1000 человек		6	X	X	X	X	
		1001 – 2000 человек							
8	Фельдшерские здравпункты	100 – 300 человек							
		301 – 1000 человек			X	X	X	X	
		1001 – 2000 человек			X	X			
9	Поликлиники стоматологические	не менее 1 до 100 тыс. человек	1						
10	Детские стоматологические поликлиники	1 на 20 – 50 тыс. детей							
11	Городские больницы	1 на 20 300 тыс. человек							
12	Детские городские больницы	1 на 20 – 200 тыс. детей							
13	Центры консультативно-диагностические (поликлиники консультативно-диагностические)	1 на 250 тыс. человек							
14	Центры консультативно-диагностические детские (поликлиники консультативно-диагностических детские)	1 на 100 тыс. детей							
	ИТОГО по Ненецкому автономному округу:		1	11	1	25 ³			

¹ число самостоятельных медицинских организаций (юридических лиц)

² число входящих структурных подразделений

³ кабинеты врачей общей практики входят в состав других структурных подразделений (2 амбулаторий и 1 участковой больницы), в итоге по субъекту не включены

Приложение № 7
к аналитической записке

Перечень медицинских организаций, входящих структурных подразделений Ненецкого автономного округа, обслуживающих меньше рекомендуемой численности населения, согласно данным таблицы Приложения № 6

№ п/п	Полное наименование медицинской организации, входящего структурного подразделения (паспорт МО)	Вид медицинской организации, входящего структурного подразделения	Рекомендуемая численность обслуживаемого населения (приказ от 27.02.2016 № 132н, от 14.04.2025 № 202н)	Фактическая численность обслуживаемого населения, человек (паспорт МО)	Проектная мощность здания медицинской организации, входящего структурного подразделения, число посещений в смену (паспорт МО)	Плановые объемы по ТППТ на 2025 год, число посещений (паспорт МО)		Вид медицинской организации, входящего структурного подразделения, по окончании 2030 года (схема размещения)	Детальное описание и обоснование планируемых мероприятий до 2030 года по изменению вида медицинской организации, входящего структурного подразделения, либо характеристика объекта здравоохранения в части территориального планирования оказания медицинской помощи (приказ от 27.02.2016 № 132н и от 14.04.2025 № 202н), обосновывающая отсутствие необходимости изменения вида медицинской организации, входящего структурного подразделения
						Всего	в том числе по ОМС		
1	2	3	4	5	6	7	8	9	10
1	ГБУЗ НАО «Центральная районная поликлиника Заполярного района»	Районная поликлиника	1 на 20 – 50 тыс. человек	7 316	70	87849	78417	Районная поликлиника	Строительство нового здания к 2030 году
2	Отделение «Несская участковая больница» ГБУЗ НАО «Ненецкая окружная больница»	Участковая больница	1 на 5 – 20 тыс. человек	1101	45	5509	–	Амбулатория	Изменение вида входящего структурного подразделения связано с тем, что в настоящее время участковая больница обслуживает меньше рекомендуемой численности населения
3	Отделение «Великовисочная участковая больница» ГБУЗ НАО «Ненецкая окружная больница»**	Участковая больница	1 на 5 – 20 тыс. человек	430	25	1917	–	Амбулатория	Приобретение нового модульного здания к 2030 году, изменение вида входящего структурного подразделения связано с тем, что в настоящее время участковая больница обслуживает меньше рекомендуемой численности населения
4	Отделение «Нижне-Пешская участковая больница» ГБУЗ НАО «Ненецкая окружная больница»	Участковая больница	1 на 5 – 20 тыс. человек	506	45	2462	–	Амбулатория	Приобретение нового модульного здания к 2030 году, изменение вида входящего структурного подразделения связано с тем, что в настоящее время участковая больница обслуживает меньше рекомендуемой численности населения
5	Отделение «Амбулатория п. Хорей-Вер»	Амбулатория	1 на 2–5 тыс. человек	557	20	4869	4869	Амбулатория	

№ п/п	Полное наименование медицинской организации, входящего структурного подразделения (паспорт МО)	Вид медицинской организации, входящего структурного подразделения	Рекомендуемая численность обслуживаемого населения (приказ от 27.02.2016 № 132н, от 14.04.2025 № 202н)	Фактическая численность обслуживаемого населения, человек (паспорт МО)	Проектная мощность здания медицинской организации, входящего структурного подразделения, число посещений в смену (паспорт МО)	Плановые объемы по ТИПТ на 2025 год, число посещений (паспорт МО)		Вид медицинской организации, входящего структурного подразделения, по окончании 2030 года (схема размещения)	Детальное описание и обоснование планируемых мероприятий до 2030 года по изменению вида медицинской организации, входящего структурного подразделения, либо характеристика объекта здравоохранения в части территориального планирования оказания медицинской помощи (приказ от 27.02.2016 № 132н и от 14.04.2025 № 202н), обосновывающая отсутствие необходимости изменения вида медицинской организации, входящего структурного подразделения
						Всего	в том числе по ОМС		
1	2	3	4	5	6	7	8	9	10
	ГБУЗ НАО «Ненецкая окружная больница»								
6	Отделение «Оксинская амбулатория» ГБУЗ НАО «Ненецкая окружная больница»	Амбулатория	1 на 2–5 тыс. человек	263	15	2303	2303	Амбулатория	
7	Филиал ГБУЗ НАО ЦРП ЗР – амбулатория поселка Красное	Амбулатория	1 на 2–5 тыс. человек	1080	23	10171	–	Амбулатория	
8	Филиал ГБУЗ НАО ЦРП ЗР – амбулатория поселка Индига	Амбулатория	1 на 2–5 тыс. человек	386	13	3806	–	Амбулатория	
9	Филиал ГБУЗ НАО ЦРП ЗР – амбулатория поселка Каратайка**	Амбулатория	1 на 2–5 тыс. человек	476	13	3539	–	Амбулатория	
10	Филиал ГБУЗ НАО ЦРП ЗР – амбулатория села Ома**	Амбулатория	1 на 2–5 тыс. человек	553	15	4384	–	Амбулатория	Приобретение нового модульного здания к 2030 году
11	Филиал ГБУЗ НАО ЦРП ЗР – амбулатория поселка Харута	Амбулатория	1 на 2–5 тыс. человек	386	8	3361	–	Амбулатория	
12	Фельдшерский здравпункт деревни Пылемец ГБУЗ НАО «Ненецкая окружная больница»	Фельдшерский пункт	1 на 100–300 человек	35	5	24	24	Фельдшерский пункт	
13	Фельдшерский здравпункт деревни Щелино ГБУЗ НАО	Фельдшерский пункт	1 на 100–300 человек	79	5	33	33	Фельдшерский пункт	

№ п/п	Полное наименование медицинской организации, входящего структурного подразделения (паспорт МО)	Вид медицинской организации, входящего структурного подразделения	Рекомендуемая численность обслуживаемого населения (приказ от 27.02.2016 № 132н, от 14.04.2025 № 202н)	Фактическая численность обслуживаемого населения, человек (паспорт МО)	Проектная мощность здания медицинской организации, входящего структурного подразделения, число посещений в смену (паспорт МО)	Плановые объемы по ТППГ на 2025 год, число посещений (паспорт МО)		Вид медицинской организации, входящего структурного подразделения, по окончании 2030 года (схема размещения)	Детальное описание и обоснование планируемых мероприятий до 2030 года по изменению вида медицинской организации, входящего структурного подразделения, либо характеристика объекта здравоохранения в части территориального планирования оказания медицинской помощи (приказ от 27.02.2016 № 132н и от 14.04.2025 № 202н), обосновывающая отсутствие необходимости изменения вида медицинской организации, входящего структурного подразделения
						Всего	в том числе по ОМС		
1	2	3	4	5	6	7	8	9	10
	«Ненецкая окружная больница»*								
14	Фельдшерский здравпункт деревни Верхняя Пеша ГБУЗ НАО «Ненецкая окружная больница»*	Фельдшерский пункт	1 на 100–300 человек	70	5	48	48	Фельдшерский пункт	
15	Фельдшерский здравпункт деревни Волоковая ГБУЗ НАО «Ненецкая окружная больница»*	Фельдшерский пункт	1 на 100–300 человек	44	5	33	33	Фельдшерский пункт	
16	Фельдшерский здравпункт деревни Волонга ГБУЗ НАО «Ненецкая окружная больница»	Фельдшерский пункт	1 на 100–300 человек	19	5	15	15	Фельдшерский пункт	
17	Фельдшерский здравпункт деревни Каменка ГБУЗ НАО «Ненецкая окружная больница»*	Фельдшерский пункт	1 на 100–300 человек	48	5	33	33	Фельдшерский пункт	
18	Фельдшерский здравпункт деревни Чижя ГБУЗ НАО «Ненецкая окружная больница»*	Фельдшерский пункт	1 на 100–300 человек	52	5	33	33	Фельдшерский пункт	
19	Филиал ГБУЗ	Фельдшерский	1 на 100–300 человек	71	2	536	516	Фельдшерский	

№ п/п	Полное наименование медицинской организации, входящего структурного подразделения (паспорт МО)	Вид медицинской организации, входящего структурного подразделения	Рекомендуемая численность обслуживаемого населения (приказ от 27.02.2016 № 132н, от 14.04.2025 № 202н)	Фактическая численность обслуживаемого населения, человек (паспорт МО)	Проектная мощность здания медицинской организации, входящего структурного подразделения, число посещений в смену (паспорт МО)	Плановые объемы по ТПГТ на 2025 год, число посещений (паспорт МО)		Вид медицинской организации, входящего структурного подразделения, по окончании 2030 года (схема размещения)	Детальное описание и обоснование планируемых мероприятий до 2030 года по изменению вида медицинской организации, входящего структурного подразделения, либо характеристика объекта здравоохранения в части территориального планирования оказания медицинской помощи (приказ от 27.02.2016 № 132н и от 14.04.2025 № 202н), обосновывающая отсутствие необходимости изменения вида медицинской организации, входящего структурного подразделения
						Всего	в том числе по ОМС		
1	2	3	4	5	6	7	8	9	10
	НАО ЦРП ЗР – фельдшерский здравпункт деревни Андег	пункт						пункт	
20	Филиал ГБУЗ НАО ЦРП ЗР – фельдшерский здравпункт деревни Вижас	Фельдшерский пункт	1 на 100–300 человек	35	1	242	232	Фельдшерский пункт	
21	Филиал ГБУЗ НАО ЦРП ЗР – фельдшерский здравпункт деревни Снопа	Фельдшерский пункт	1 на 100–300 человек	52	2	364	364	Фельдшерский пункт	
22	Филиал ГБУЗ НАО ЦРП ЗР – фельдшерский здравпункт деревни Кия	Фельдшерский пункт	1 на 100–300 человек	43	2	262	262	Фельдшерский пункт	
23	Филиал ГБУЗ НАО ЦРП ЗР – фельдшерский здравпункт деревни Куя	Фельдшерский пункт	1 на 100–300 человек	40	2	325	315	Фельдшерский пункт	
24	Филиал ГБУЗ НАО ЦРП ЗР – фельдшерский здравпункт деревни Макарово	Фельдшерский пункт	1 на 100–300 человек	57	2	356	336	Фельдшерский пункт	
25	Филиал ГБУЗ НАО ЦРП ЗР – фельдшерский здравпункт поселка Выучейский*	Фельдшерский пункт	1 на 100–300 человек	66	2	507	507	Фельдшерский пункт	
26	Филиал ГБУЗ НАО ЦРП ЗР – фельдшерский здравпункт поселка Варнек*	Фельдшерский пункт	1 на 100–300 человек	65	2	623	603	Фельдшерский пункт	

* Новое здание от 2020 года

** В составе имеется кабинет врача общей практики

Приложение № 10
к аналитической
записке

Перечень населенных пунктов, находящихся вне зоны доступа медицинской помощи*

№ п/п	Муниципальный район, городской округ	Наименование населенного пункта (паспорт МО)	Численность населения (паспорт МО), человек			Прогнозная численность населения на 2030 год (паспорт МО) всего, человек	Расстояние от текущего населенного пункта, с численностью населения от 100 до 2000 человек, до ближайшей медицинской организации, входящего структурного подразделения, км		Наименование и адрес ближайшей медицинской организации, входящего структурного подразделения медицинской организации, расстояние до которого указано (паспорт МО)	Время доезда от текущего населенного пункта, расположенного в сельской местности, до ближайшей медицинской организации, входящего структурного подразделения медицинской организации, оказывающего первичную врачебную медико-санитарную помощь, по дорогам общего пользования с использованием транспорта, минут		Расстояние от текущего населенного пункта, расположенного в сельской местности, до ближайшей медицинской организации, входящего структурного подразделения медицинской организации, оказывающего первичную врачебную медико-санитарную помощь, по дорогам общего пользования с использованием транспорта, км		Наименование и адрес ближайшей медицинской организации, структурного подразделения медицинской организации, оказывающего первичную врачебную медико-санитарную помощь, время доезда и расстояние до которого указано (паспорт МО)	Детальное описание и обоснование планируемых мероприятий до 2030 года по обеспечению доступности медицинской помощи в указанном населенном пункте, либо характеристика ситуации по населенному пункту в части территориального планирования оказания медицинской помощи (приказ от 27.02.2016 № 132д и от 14.04.2025 № 202п), обосновывающая отсутствие необходимости проведения мероприятий по обеспечению доступности медицинской помощи в указанном населенном пункте
			Всего	Дети (0-17 лет)	Взрослые (18 лет и старше)		По данным паспорта МО	По данным геоинформационной системы		По данным паспорта МО	По данным геоинформационной системы				
1	2	3	4	5	6	7	8	9	10	11	12	13	14	15	16
	Муниципальные районы, всего:	Отсутствуют													
1															
	Городские округа, всего:	Отсутствуют													
2															
	ИТОГО по субъекту РФ:	Отсутствуют													

*населенные пункты, не соответствующие требованиям:

- приказа Минздрава России от 14.04.2025 № 202н и находящихся на расстоянии более 6 км от ближайшей медицинской организации, оказывающей первичную медико-санитарную помощь;
- пункта 10.4 свода правил «СП 42.13330.2016. Свод правил. Градостроительство. Планировка и застройка городских и сельских поселений. Актуализированная редакция СНиП 2.07.01-89», утвержденных приказом Минстроя России от 30.12.2016 № 1034/пр, и находящихся на удалении более 30 минут доезда (с использованием транспорта) по дорогам общего пользования от поликлиник, амбулаторий.

Приложение № 11
к аналитической записке

**Перечень медицинских организаций,
входящих структурных подразделений Ненецкого автономного округа, обслуживающих
меньше рекомендуемой численности населения, после 2030 года**

№ п/п	Полное наименование медицинской организации, входящего структурного подразделения (паспорт МО)	Вид медицинской организации, входящего структурного подразделения	Рекомендуемая численность обслуживаемого населения (приказ от 27.02.2016 № 132н, от 14.04.2025 № 202н)	Фактическая численность обслуживаемого населения, человек (паспорт МО)	Проектная мощность здания медицинской организации, входящего структурного подразделения, число посещений в смену (паспорт МО)	Плановые объемы по ТПГГ на 2025 год, число посещений (паспорт МО)		Вид медицинской организации, входящего структурного подразделения, после 2030 года (схема размещения)	Детальное описание и обоснование ситуации, характеристика объекта в части территориального планирования оказания медицинской помощи (приказ от 27.02.2016 № 132н и от 14.04.2025 № 202н), в связи с чем за период с 2026 по 2030 год не планируется, либо отсутствует необходимость проведения мероприятий по изменению вида медицинской организации, входящего структурного подразделения
						Всего	в том числе по ОМС		
1	2	3	4	5	6	7	8	9	10
1	ГБУЗ НАО «Центральная районная поликлиника Заполярного района»	Районная поликлиника	1 на 20–50 тыс. человек	7 316	70	87849	78417	Районная поликлиника	Медицинская организация соответствует пункту 8 приказа от 14.04.2025 № 202н
2	Отделение «Несская участковая больница» ГБУЗ НАО «Ненецкая окружная больница»	Участковая больница	1 на 5–20 тыс. человек	1101	45	5509	–	Амбулатория	Медицинская организация расположена в районе Крайнего Севера с тяжелыми климатическими условиями, с длительной сезонной изоляцией, а также в местности с низкой плотностью населения. Организована в целях обеспечения доступности медицинской помощи населению.
3	Отделение «Великовисочная участковая больница» ГБУЗ НАО «Ненецкая окружная больница» (в составе имеется кабинет врача общей практики)	Участковая больница	1 на 5–20 тыс. человек	430	25	1917	–	Амбулатория	Медицинская организация расположена в районе Крайнего Севера с тяжелыми климатическими условиями, с длительной сезонной изоляцией, а также в местности с низкой плотностью населения. Организована в целях обеспечения доступности медицинской помощи населению.
4	Отделение «Нижне-Пешская участковая больница» ГБУЗ НАО «Ненецкая	Участковая больница	1 на 5–20 тыс. человек	506	45	2462	–	Амбулатория	Медицинская организация расположена в районе Крайнего Севера с тяжелыми климатическими условиями, с длительной сезонной изоляцией, а также в местности с низкой плотностью населения. Организована

№ п/п	Полное наименование медицинской организации, входящего структурного подразделения (паспорт МО)	Вид медицинской организации, входящего структурного подразделения	Рекомендуемая численность обслуживаемого населения (приказ от 27.02.2016 № 132н, от 14.04.2025 № 202н)	Фактическая численность обслуживаемого населения, человек (паспорт МО)	Проектная мощность здания медицинской организации, входящего структурного подразделения, число посещений в смену (паспорт МО)	Плановые объемы по ТПГ на 2025 год, число посещений (паспорт МО)		Вид медицинской организации, входящего структурного подразделения, после 2030 года (схема размещения)	Детальное описание и обоснование ситуации, характеристика объекта в части территориального планирования оказания медицинской помощи (приказ от 27.02.2016 № 132н и от 14.04.2025 № 202н), в связи с чем за период с 2026 по 2030 год не планируется, либо отсутствует необходимость проведения мероприятий по изменению вида медицинской организации, входящего структурного подразделения
						Всего	в том числе по ОМС		
1	2	3	4	5	6	7	8	9	10
	окружная больница»								в целях обеспечения доступности медицинской помощи населению.
5	Отделение «Амбулатория п. Хорей-Вер» ГБУЗ НАО «Ненецкая окружная больница»	Амбулатория	1 на 2–5 тыс. человек	557	20	4869	4869	Амбулатория	Медицинская организация расположена в районе Крайнего Севера с тяжелыми климатическими условиями, с длительной сезонной изоляцией, а также в местности с низкой плотностью населения. Организована в целях обеспечения доступности медицинской помощи населению.
6	Отделение «Оксинская амбулатория» ГБУЗ НАО «Ненецкая окружная больница»	Амбулатория	1 на 2–5 тыс. человек	263	15	2303	2303	Амбулатория	Медицинская организация расположена в районе Крайнего Севера с тяжелыми климатическими условиями, с длительной сезонной изоляцией, а также в местности с низкой плотностью населения. Организована в целях обеспечения доступности медицинской помощи населению.
7	Филиал ГБУЗ НАО ЦРП ЗР – амбулатория поселка Красное	Амбулатория	1 на 2–5 тыс. человек	1080	23	10171	–	Амбулатория	Медицинская организация расположена в районе Крайнего Севера с тяжелыми климатическими условиями, с длительной сезонной изоляцией, а также в местности с низкой плотностью населения. Организована в целях обеспечения доступности медицинской помощи населению.
8	Филиал ГБУЗ НАО ЦРП ЗР – амбулатория поселка Индига	Амбулатория	1 на 2–5 тыс. человек	386	13	3806	–	Амбулатория	Медицинская организация расположена в районе Крайнего Севера с тяжелыми климатическими условиями, с длительной сезонной изоляцией, а также в местности с низкой плотностью населения. Организована в целях обеспечения доступности медицинской помощи населению.
9	Филиал ГБУЗ НАО ЦРП ЗР – амбулатория поселка Каратайка*	Амбулатория	1 на 2–5 тыс. человек	476	13	3539	–	Амбулатория	Медицинская организация расположена в районе Крайнего Севера с тяжелыми климатическими условиями, с длительной сезонной изоляцией, а также в местности с низкой плотностью населения. Организована

№ п/п	Полное наименование медицинской организации, входящего структурного подразделения (паспорт МО)	Вид медицинской организации, входящего структурного подразделения	Рекомендуемая численность обслуживаемого населения (приказ от 27.02.2016 № 132н, от 14.04.2025 № 202н)	Фактическая численность обслуживаемого населения, человек (паспорт МО)	Проектная мощность здания медицинской организации, входящего структурного подразделения, число посещений в смену (паспорт МО)	Плановые объемы по ТППГ на 2025 год, число посещений (паспорт МО)		Вид медицинской организации, входящего структурного подразделения, после 2030 года (схема размещения)	Детальное описание и обоснование ситуации, характеристика объекта в части территориального планирования оказания медицинской помощи (приказ от 27.02.2016 № 132н и от 14.04.2025 № 202н), в связи с чем за период с 2026 по 2030 год не планируется, либо отсутствует необходимость проведения мероприятий по изменению вида медицинской организации, входящего структурного подразделения
						Всего	в том числе по ОМС		
1	2	3	4	5	6	7	8	9	10
									в целях обеспечения доступности медицинской помощи населению.
10	Филиал ГБУЗ НАО ЦРП ЗР – амбулатория села Ома*	Амбулатория	1 на 2–5 тыс. человек	553	15	4384	–	Амбулатория	Медицинская организация расположена в районе Крайнего Севера с тяжелыми климатическими условиями, с длительной сезонной изоляцией, а также в местности с низкой плотностью населения. Организована в целях обеспечения доступности медицинской помощи населению.
11	Филиал ГБУЗ НАО ЦРП ЗР – амбулатория поселка Харута	Амбулатория	1 на 2–5 тыс. человек	386	8	3361	–	Амбулатория	Медицинская организация расположена в районе Крайнего Севера с тяжелыми климатическими условиями, с длительной сезонной изоляцией, а также в местности с низкой плотностью населения. Организована в целях обеспечения доступности медицинской помощи населению.
12	Фельдшерский здравпункт деревни Пылемец ГБУЗ НАО «Ненецкая окружная больница»	Фельдшерский пункт	1 на 100–300 человек	35	5	24	24	Фельдшерский пункт	Медицинская организация расположена в районе Крайнего Севера с тяжелыми климатическими условиями, с длительной сезонной изоляцией, а также в местности с низкой плотностью населения. Организована в целях обеспечения доступности медицинской помощи населению.
13	Фельдшерский здравпункт деревни Щелино ГБУЗ НАО «Ненецкая окружная больница»	Фельдшерский пункт	1 на 100–300 человек	79	5	33	33	Фельдшерский пункт	Медицинская организация расположена в районе Крайнего Севера с тяжелыми климатическими условиями, с длительной сезонной изоляцией, а также в местности с низкой плотностью населения. Организована в целях обеспечения доступности медицинской помощи населению.
14	Фельдшерский здравпункт деревни Верхняя Пеша ГБУЗ НАО «Ненецкая окружная больница»	Фельдшерский пункт	деревня Верхняя Пеша	70	5	48	48	Фельдшерский пункт	Медицинская организация расположена в районе Крайнего Севера с тяжелыми климатическими условиями, с длительной сезонной изоляцией, а также в местности с низкой плотностью населения. Организована в целях обеспечения доступности медицинской помощи населению.
15	Фельдшерский	Фельдшерский	деревня Волоковая	44	5	33	33	Фельдшерский	Медицинская организация расположена

№ п/п	Полное наименование медицинской организации, входящего структурного подразделения (паспорт МО)	Вид медицинской организации, входящего структурного подразделения	Рекомендуемая численность обслуживаемого населения (приказ от 27.02.2016 № 132н, от 14.04.2025 № 202н)	Фактическая численность обслуживаемого населения, человек (паспорт МО)	Проектная мощность здания медицинской организации, входящего структурного подразделения, число посещений в смену (паспорт МО)	Плановые объемы по ТПГГ на 2025 год, число посещений (паспорт МО)		Вид медицинской организации, входящего структурного подразделения, после 2030 года (схема размещения)	Детальное описание и обоснование ситуации, характеристика объекта в части территориального планирования оказания медицинской помощи (приказ от 27.02.2016 № 132н и от 14.04.2025 № 202н), в связи с чем за период с 2026 по 2030 год не планируется, либо отсутствует необходимость проведения мероприятий по изменению вида медицинской организации, входящего структурного подразделения
						Всего	в том числе по ОМС		
1	2	3	4	5	6	7	8	9	10
	здравпункт деревни Волоковая ГБУЗ НАО «Ненецкая окружная больница»	пункт						пункт	в районе Крайнего Севера с тяжелыми климатическими условиями, с длительной сезонной изоляцией, а также в местности с низкой плотностью населения. Организована в целях обеспечения доступности медицинской помощи населению.
16	Фельдшерский здравпункт деревни Волонга ГБУЗ НАО «Ненецкая окружная больница»	Фельдшерский пункт	1 на 100–300 человек	19	5	15	15	Фельдшерский пункт	Медицинская организация расположена в районе Крайнего Севера с тяжелыми климатическими условиями, с длительной сезонной изоляцией, а также в местности с низкой плотностью населения. Организована в целях обеспечения доступности медицинской помощи населению.
17	Фельдшерский здравпункт деревни Камска ГБУЗ НАО «Ненецкая окружная больница»	Фельдшерский пункт	1 на 100–300 человек	48	5	33	33	Фельдшерский пункт	Медицинская организация расположена в районе Крайнего Севера с тяжелыми климатическими условиями, с длительной сезонной изоляцией, а также в местности с низкой плотностью населения. Организована в целях обеспечения доступности медицинской помощи населению.
18	Фельдшерский здравпункт деревни Чижа ГБУЗ НАО «Ненецкая окружная больница»	Фельдшерский пункт	1 на 100–300 человек	52	5	33	33	Фельдшерский пункт	Медицинская организация расположена в районе Крайнего Севера с тяжелыми климатическими условиями, с длительной сезонной изоляцией, а также в местности с низкой плотностью населения. Организована в целях обеспечения доступности медицинской помощи населению.
19	Филиал ГБУЗ НАО ЦРП ЗР – фельдшерский здравпункт деревни Андег	Фельдшерский пункт	1 на 100–300 человек	71	2	536	516	Фельдшерский пункт	Медицинская организация расположена в районе Крайнего Севера с тяжелыми климатическими условиями, с длительной сезонной изоляцией, а также в местности с низкой плотностью населения. Организована в целях обеспечения доступности медицинской помощи населению.
20	Филиал ГБУЗ НАО ЦРП ЗР –	Фельдшерский пункт	1 на 100–300 человек	35	1	242	232	Фельдшерский пункт	Медицинская организация расположена в районе Крайнего Севера с тяжелыми

№ п/п	Полное наименование медицинской организации, входящего структурного подразделения (паспорт МО)	Вид медицинской организации, входящего структурного подразделения	Рекомендуемая численность обслуживаемого населения (приказ от 27.02.2016 № 132н, от 14.04.2025 № 202н)	Фактическая численность обслуживаемого населения, человек (паспорт МО)	Проектная мощность здания медицинской организации, входящего структурного подразделения, число посещений в смену (паспорт МО)	Плановые объемы по ТПГТ на 2025 год, число посещений (паспорт МО)		Вид медицинской организации, входящего структурного подразделения, после 2030 года (схема размещения)	Детальное описание и обоснование ситуации, характеристика объекта в части территориального планирования оказания медицинской помощи (приказ от 27.02.2016 № 132н и от 14.04.2025 № 202н), в связи с чем за период с 2026 по 2030 год не планируется, либо отсутствует необходимость проведения мероприятий по изменению вида медицинской организации, входящего структурного подразделения
						Всего	в том числе по ОМС		
1	2	3	4	5	6	7	8	9	10
	фельдшерский здравпункт деревни Вижас								климатическими условиями, с длительной сезонной изоляцией, а также в местности с низкой плотностью населения. Организована в целях обеспечения доступности медицинской помощи населению.
21	Филиал ГБУЗ НАО ЦРП ЗР – фельдшерский здравпункт деревни Снопа	Фельдшерский пункт	1 на 100–300 человек	52	2	364	364	Фельдшерский пункт	Медицинская организация расположена в районе Крайнего Севера с тяжелыми климатическими условиями, с длительной сезонной изоляцией, а также в местности с низкой плотностью населения. Организована в целях обеспечения доступности медицинской помощи населению.
22	Филиал ГБУЗ НАО ЦРП ЗР – фельдшерский здравпункт деревни Кия	Фельдшерский пункт	1 на 100–300 человек	43	2	262	262	Фельдшерский пункт	Медицинская организация расположена в районе Крайнего Севера с тяжелыми климатическими условиями, с длительной сезонной изоляцией, а также в местности с низкой плотностью населения. Организована в целях обеспечения доступности медицинской помощи населению.
23	Филиал ГБУЗ НАО ЦРП ЗР – фельдшерский здравпункт деревни Куя	Фельдшерский пункт	1 на 100–300 человек	40	2	325	315	Фельдшерский пункт	Медицинская организация расположена в районе Крайнего Севера с тяжелыми климатическими условиями, с длительной сезонной изоляцией, а также в местности с низкой плотностью населения. Организована в целях обеспечения доступности медицинской помощи населению.
24	Филиал ГБУЗ НАО ЦРП ЗР – фельдшерский здравпункт деревни Макарово	Фельдшерский пункт	1 на 100–300 человек	57	2	356	336	Фельдшерский пункт	Медицинская организация расположена в районе Крайнего Севера с тяжелыми климатическими условиями, с длительной сезонной изоляцией, а также в местности с низкой плотностью населения. Организована в целях обеспечения доступности медицинской помощи населению.
25	Филиал ГБУЗ НАО ЦРП ЗР – фельдшерский здравпункт поселка Выучейский	Фельдшерский пункт	1 на 100–300 человек	66	2	507	507	Фельдшерский пункт	Медицинская организация расположена в районе Крайнего Севера с тяжелыми климатическими условиями, с длительной сезонной изоляцией, а также в местности с низкой плотностью населения. Организована в целях обеспечения доступности медицинской помощи населению.

№ п/п	Полное наименование медицинской организации, входящего структурного подразделения (паспорт МО)	Вид медицинской организации, входящего структурного подразделения	Рекомендуемая численность обслуживаемого населения (приказ от 27.02.2016 № 132н, от 14.04.2025 № 202н)	Фактическая численность обслуживаемого населения, человек (паспорт МО)	Проектная мощность здания медицинской организации, входящего структурного подразделения, число посещений в смену (паспорт МО)	Плановые объемы по ТПГГ на 2025 год, число посещений (паспорт МО)		Вид медицинской организации, входящего структурного подразделения, после 2030 года (схема размещения)	Детальное описание и обоснование ситуации, характеристика объекта в части территориального планирования оказания медицинской помощи (приказ от 27.02.2016 № 132н и от 14.04.2025 № 202н), в связи с чем за период с 2026 по 2030 год не планируется, либо отсутствует необходимость проведения мероприятий по изменению вида медицинской организации, входящего структурного подразделения
						Всего	в том числе по ОМС		
1	2	3	4	5	6	7	8	9	10
26	Филиал ГБУЗ НАО ЦРП ЗР – фельдшерский здравпункт поселка Варнек	Фельдшерский пункт	1 на 100–300 человек	65	2	623	603	Фельдшерский пункт	Медицинская организация расположена в районе Крайнего Севера с тяжелыми климатическими условиями, с длительной сезонной изоляцией, а также в местности с низкой плотностью населения. Организована в целях обеспечения доступности медицинской помощи населению.

*в составе имеется кабинет врача общей практики

Приложение № 14
к аналитической записке

Перечень населенных пунктов, оставшихся вне зоны доступа медицинской помощи* после 2030 года

№ п/п	Муниципальный район, городской округ	Наименование населенного пункта (паспорт МО)	Численность населения (паспорт МО), человек			Прогнозная численность населения на 2030 год (паспорт МО) всего, человек	Расстояние от текущего населенного пункта, с численностью населения от 100 до 2000 человек, до ближайшей медицинской организации, входящего структурного подразделения, км		Наименование и адрес ближайшей медицинской организации, входящего структурного подразделения медицинской организации, расстояние до которого указано (паспорт МО)	Время доезда от текущего населенного пункта, расположенного в сельской местности, до ближайшей медицинской организации, входящего структурного подразделения медицинской организации, оказывающего первичную врачебную медико-санитарную помощь, по дорогам общего пользования с использованием транспорта, минут		Расстояние от текущего населенного пункта, расположенного в сельской местности, до ближайшей медицинской организации, входящего структурного подразделения медицинской организации, оказывающего первичную врачебную медико-санитарную помощь, по дорогам общего пользования с использованием транспорта, км		Наименование и адрес ближайшей медицинской организации, структурного подразделения медицинской организации, оказывающее первичную врачебную медико-санитарную помощь, время доезда и расстояние до которого указано (паспорт МО)	Детальное описание и обоснование ситуации, характеристика населенного пункта в части территориального планирования оказания медицинской помощи (приказ от 27.02.2016 № 132н и от 15.05.2012 № 543н), в связи с чем за период с 2026 по 2030 год не планируется, либо отсутствует необходимость проведения мероприятий по обеспечению доступности медицинской помощи в указанном населенном пункте
			Всего	Дети (0-17 лет)	Взрослые (18 лет и старше)		По данным паспорта МО	По данным геоинформационной системы		По данным паспорта МО	По данным геоинформационной системы				
1	2	3	4	5	6	7	8	9	10	11	12	13	14	15	16
	Муниципальные районы, всего:	Отсутствуют													
1															
	Городские округа, всего:	Отсутствуют													
2															
	ИТОГО по Ненецкому автономному округу:	Отсутствуют													

*населенные пункты, не соответствующие требованиям:

– приказа Минздравсоцразвития России от 14.04.2025 № 202н и находящиеся на расстоянии более 6 км от ближайшей медицинской организации, оказывающей первичную медико-санитарную помощь;

– пункта 10.4 свода правил «СП 42.13330.2016. Свод правил. Градостроительство. Планировка и застройка городских и сельских поселений. Актуализированная редакция СНиП 2.07.01-89», утвержденных приказом Минстроя России от 30.12.2016 № 1034/пр, и находящиеся на удалении более 30 минут доезда (с использованием транспорта) по дорогам общего пользования от поликлиник, амбулаторий.

Количество населения, обслуживаемое медицинской организацией (структурным подразделением) (планируемое)	Обслуживаемое население (существующее)	Наличие детских подразделений (при наличии, указать численность детского населения, при отсутствии указать – нет)	Площадь объекта кв. м (в соответствии с заключением экспертизы, при отсутствии – в соответствии с заданием на разработку ПСД)	Мощность объекта (в соответствии с заключением экспертизы, при отсутствии – в соответствии с заданием на разработку ПСД)	Единицы измерения мощности объекта (посещений в смену, койко-мест для стационаров) в соответствии с заключением экспертизы, при отсутствии – в соответствии с заданием на разработку ПСД	Сметная стоимость объекта по заключению экспертизы или предполагаемая стоимость по заданию на разработку ПСД	Год определения сметной стоимости по заключению экспертизы, или год определения предполагаемой стоимости по заданию на разработку ПСД	Сметная стоимость или предполагаемая стоимость в ценах соответствующих лет реализации проекта (консолидированный бюджет) (сумма столбцов 20 – 29)
11	12	13	14	15	16	17	18	19
41 906	41 906	10 376	7 780,4	30, 1	Коек, коек дневного стационара	742 268,20	2026	742 268,20
						742 268,20	–	742 268,20

Консолидированный бюджет, в том числе по годам:										Сметная стоимость или предполагаемая стоимость в ценах соответствующих лет реализации проекта (федеральный бюджет) (сумма столбцов 31 – 40)	Федеральный бюджет, в том числе по годам:									
2021	2022	2023	2024	2025	2026	2027	2028	2029	2030		2021	2022	2023	2024	2025	2026	2027	2028	2029	2030
20	21	22	23	24	25	26	27	28	29		31	32	33	34	35	36	37	38	39	40
0,00	0,00	0,00	0,00	0,00	0,00	371 134,10	371 134,10	0,00	0,00	720 000,00	0,00	0,00	0,00	0,00	0,00	0,00	360 000,00	360 000,00	0,00	0,00
0,00	0,00	0,00	0,00	0,00	0,00	371 134,10	371 134,10	0,00	0,00	720 000,00	0,00	0,00	0,00	0,00	0,00	0,00	360 000,00	360 000,00	0,00	0,00

Сметная стоимость или предполагаемая стоимость в ценах соответствующих лет реализации проекта (средства регионального бюджета) (сумма столбцов 42–51)	Региональный бюджет, в том числе по годам:										Не финансируемые за счет средств федерального бюджета расходы субъекта Российской Федерации (сумма столбцов 53–62)	Не финансируемые за счет средств федерального бюджета расходы субъекта Российской Федерации в части мероприятий по строительству (реконструкции), в том числе по годам**										ИТОГО общая стоимость объекта в ценах соответствующих лет реализации проекта (сумма столбцов 19 и 62)	Год ввода объекта в эксплуатацию	Месяц, год получения лицензии на осуществление медицинской деятельности
	2021	2022	2023	2024	2025	2026	2027	2028	2029	2030		2021	2022	2023	2024	2025	2026	2027	2028	2029	2030			
	42	43	44	45	46	47	48	49	50	51		53	54	55	56	57	58	59	60	61	62			
22 268,20	0,00	0,00	0,00	0,00	0,00	0,00	11 134,10	11 134,10	0,00	0,00	0,00	0,00	0,00	0,00	0,00	0,00	0,00	0,00	0,00	0,00	0,00	742 268,20	2028	12.2028
22 268,20	0,00	0,00	0,00	0,00	0,00	0,00	11 134,10	11 134,10	0,00	0,00	0,00	0,00	0,00	0,00	0,00	0,00	0,00	0,00	0,00	0,00	0,00	742 268,20	–	–

Строительство (в том числе с использованием быстровозводимых модульных конструкций) некапитальных строений медицинских организаций, подведомственных Департаменту здравоохранения Ненецкого автономного округа и (или) муниципальных медицинских организаций, расположенных на территории Ненецкого автономного округа, оказывающих первичную медико-санитарную помощь взрослым и детям, их обособленных структурных подразделений, центральных районных и районных больниц

Региональный бюджет, в том числе по годам:										Не финансируемые за счет средств федерального бюджета расходы Ненецкого автономного округа (сумма столбцов 52-61)	Не финансируемые за счет средств федерального бюджета расходы Ненецкого автономного округа и в части мероприятий по капитальному ремонту, в том числе по годам****:										Общий объем финансирования объекта (сумма столбцов 18 и 51)	Запланированный год завершения мероприятия по объекту
2021	2022	2023	2024	2025	2026	2027	2028	2029	2030		2021	2022	2023	2024	2025	2026	2027	2028	2029	2030		
41	42	43	44	45	46	47	48	49	50	51	52	53	54	55	56	57	58	59	60	61	62	63
-	-	-	-	-	-	-	-	-	-	-	-	-	-	-	-	-	-	-	-	-	-	-
-	-	-	-	-	-	-	-	-	-	-	-	-	-	-	-	-	-	-	-	-	-	-

Приобретение и монтаж быстровозводимых модульных конструкций для размещения медицинских организаций, подведомственных Департаменту здравоохранения Ненецкого автономного округа и (или) муниципальных медицинских организаций, расположенных на территории Ненецкого автономного округа, оказывающих первичную медико-санитарную помощь взрослым и детям, их обособленных структурных подразделений, центральных районных и районных больниц

Таблица 18

№ п/п	Наименование заказчика (полностью)	Полное наименование объекта	Краткое наименование объекта (РБ, ЦРБ, ФАП, ВА, ФЗ, ФП, ЦВОП, ПД, П, УБ, стационар, поликлиническое подразделение)	Адрес объекта	Опорный населенный пункт (да/нет)	Сельская территория (да/нет)	Арктическая зона (да/нет)	Планируемое мероприятие (приобретение и монтаж модульных конструкций взамен существующего или новое приобретение и монтаж модульных конструкций)
1	2	3	4	5	6	7	8	9
1	Казенное учреждение Ненецкого автономного округа «Централизованный стройзаказчик»	Амбулатория села Великовисочное государственного бюджетного учреждения здравоохранения Ненецкого автономного округа «Ненецкая окружная больница им. Р.И. Батмановой»	ВА	Ненецкий автономный округ, Муниципальный район Заполярный район, сельское поселение Великовисочный сельсовет, село Великовисочное, зд. 6А	Нет	Да	Да	Приобретение и монтаж модульных конструкций взамен существующего
2	Казенное учреждение Ненецкого автономного округа «Централизованный стройзаказчик»	Амбулатория села Ома государственного бюджетного учреждения здравоохранения Ненецкого автономного округа «Центральная районная поликлиника Заполярного района Ненецкого автономного округа»	ВА	Ненецкий автономный округ, Муниципальный район Заполярный район, сельское поселение Омский сельсовет, село Ома, улица Березовая, д. 8	Нет	Да	Да	Приобретение и монтаж модульных конструкций взамен существующего
3	Казенное учреждение Ненецкого автономного округа «Централизованный стройзаказчик»	Амбулатория села Нижняя-Пеша государственного бюджетного учреждения здравоохранения Ненецкого автономного округа «Ненецкая окружная больница им. Р.И. Батмановой»	ВА	Ненецкий автономный округ, Муниципальный район Заполярный район, сельское поселение Пешский сельсовет, село Нижняя-Пеша, улица Советская, д. 1	Нет	Да	Да	Приобретение и монтаж модульных конструкций взамен существующего
ИТОГО								

Износ (%) (заполняется в случаях приобретения модульных конструкций взамен существующего)	Количество населения, обслуживаемое медицинской организацией (структурным подразделением) (Планируемое)	Обслуживаемое население (существующее)	Наличие детских подразделений (при наличии, указать численность детского населения, при отсутствии указать – нет)	Площадь планируемого объекта (кв. м.)	Мощность планируемого объекта (согласно ст. 15)	Единицы измерения мощности планируемого объекта (посещений в смену, койко-мест для стационаров)	Планируемая стоимость работ (консолидированный бюджет) (сумма столбцов 18–27)	Консолидированный бюджет, в том числе по годам:									
								2021	2022	2023	2024	2025	2026	2027	2028	2029	2030
10	11	12	13	14	15	16	17	18	19	20	21	22	23	24	25	26	27
100	730	730	192	285	25, 4	Посещ./смену, коек дневного стационара	12 558,50	0,00	0,00	0,00	0,00	0,00	12 558,50	0,00	0,00	0,00	0,00
100	593	593	162	285	22	Посещ./смену	12 467,50	0,00	0,00	0,00	0,00	0,00	12 467,50	0,00	0,00	0,00	0,00
100	780	780	223	285	25, 4	Посещ./смену, коек дневного стационара	20 974,50	0,00	0,00	0,00	0,00	0,00	0,00	0,00	20 974,50	0,00	0,00
							46 000,50	0,00	0,00	0,00	0,00	0,00	12 558,50	12 467,50	20 974,50	0,00	0,00

Планируемая стоимость работ (федеральный бюджет) (сумма столбцов 29–38)	Федеральный бюджет, в том числе по годам:										Планируемая стоимость работ (средства окружного бюджета) (сумма столбцов 40–49)	Окружной бюджет, в том числе по годам:									
	2021	2022	2023	2024	2025	2026	2027	2028	2029	2030		2021	2022	2023	2024	2025	2026	2027	2028	2029	2030
28	29	30	31	32	33	34	35	36	37	38	39	40	41	42	43	44	45	46	47	48	49
12 181,70	0,00	0,00	0,00	0,00	0,00	12 181,70	0,00	0,00	0,00	0,00	376,80	0,00	0,00	0,00	0,00	0,00	376,80	0,00	0,00	0,00	0,00
12 093,40	0,00	0,00	0,00	0,00	0,00	0,00	12 093,40	0,00	0,00	0,00	374,10	0,00	0,00	0,00	0,00	0,00	0,00	374,10	0,00	0,00	0,00
20 345,20	0,00	0,00	0,00	0,00	0,00	0,00	0,00	20 345,20	0,00	0,00	629,30	0,00	0,00	0,00	0,00	0,00	0,00	0,00	629,30	0,00	0,00
44 620,30	0,00	0,00	0,00	0,00	0,00	12 181,70	12 093,40	20 345,20	0,00	0,00	1 380,20	0,00	0,00	0,00	0,00	0,00	376,80	374,10	629,30	0,00	0,00

Не финансируемые за счет средств федерального бюджета расходы субъекта Российской Федерации*** (сумма столбцов 51–60)	Не финансируемые за счет средств федерального бюджета расходы Ненецкого автономного округа в части мероприятий по быстровозводимым модульным конструкциям, в том числе по годам:										Общий объем финансирования объекта (сумма столбцов 17 и 50)	Запланированный год завершения мероприятия по объекту	Месяц, год получения лицензии на осуществление медицинской деятельности
	2021	2022	2023	2024	2025	2026	2027	2028	2029	2030			
50	51	52	53	54	55	56	57	58	59	60	61	62	63
90 620,10	0,00	0,00	0,00	0,00	0,00	90 620,10	0,00	0,00	0,00	0,00	103 178,60	2026	12.2026
0,00	0,00	0,00	0,00	0,00	0,00	0,00	0,00	0,00	0,00	0,00	12 467,50	2027	12.2027
0,00	0,00	0,00	0,00	0,00	0,00	0,00	0,00	0,00	0,00	0,00	20 974,50	2028	12.2028
90 620,10	0,00	0,00	0,00	0,00	0,00	90 620,10	0,00	0,00	0,00	0,00	136 620,60		

Единицы измерения мощности планируемого объекта (посещений в смену, койко-мест для стационаров)	Планируемая стоимость работ (консолидированный бюджет) (сумма столбцов 18–27)	Консолидированный бюджет, в том числе по годам:											Планируемая стоимость работ (федеральный бюджет) (сумма столбцов 29–38)	Федеральный бюджет, в том числе по годам:										
		2021	2022	2023	2024	2025	2026	2027	2028	2029	2030	2021		2022	2023	2024	2025	2026	2027	2028	2029	2030		
16	17	18	19	20	21	22	23	24	25	26	27	28	29	30	31	32	33	34	35	36	37	38		
-	-	-	-	-	-	-	-	-	-	-	-	-	-	-	-	-	-	-	-	-	-	-		
-	-	-	-	-	-	-	-	-	-	-	-	-	-	-	-	-	-	-	-	-	-	-		

Планируемая стоимость работ (средства регионального бюджета) (сумма столбцов 40–49)	Региональный бюджет, в том числе по годам:											Не софинансируемые за счет средств федерального бюджета расходы субъекта Российской Федерации (сумма столбцов 51–61)	Не софинансируемые за счет средств федерального бюджета расходы субъекта Российской Федерации в части мероприятий по приобретению недвижимого имущества, в том числе по годам****:											Общий объем финансирования объекта (сумма столбцов 17 и 50)	Запланированный год завершения мероприятия по объекту	Месяц, год получения лицензии на осуществление медицинской деятельности
	2021	2022	2023	2024	2025	2026	2027	2028	2029	2030	2020		2021	2022	2023	2024	2025	2026	2027	2028	2029	2030				
39	40	41	42	43	44	45	46	47	48	49	50	51	52	53	54	55	56	57	58	59	60	61	62	63	64	
-	-	-	-	-	-	-	-	-	-	-	-	-	-	-	-	-	-	-	-	-	-	-	-	-	-	
-	-	-	-	-	-	-	-	-	-	-	-	-	-	-	-	-	-	-	-	-	-	-	-	-	-	

Открытие первичных сосудистых отделений, Центров амбулаторной онкологической помощи и других медицинских подразделений на базе центральных районных, районных и городских больниц для обеспечения доступности специализированной медицинской помощи сельским жителям, жителям поселков городского типа, рабочих поселков и малых городов

1	2	3	4	5	6	7	8	9	10	11	12	13	14	15	16
1	Государственное бюджетное учреждение здравоохранения Ненецкого автономного округа «Ненецкая окружная больница имени Р.И. Батмановой»	8300010526	Лечебно-профилактическая медицинская организация Ненецкого автономного округа	Отдельно стоящий пятиэтажный корпус	г. Нарьян-Мар, ул. Авиаторов, д. 9 Б	г. Нарьян-Мар	23 579	Детская поликлиника	Офтальмологический кабинет	Амбулаторно	Автоматический рефрактометр	172230	Приказ Минздрава России от 28.12.2020 № 1379н «Об утверждении перечня оборудования для оснащения и переоснащения медицинских организаций при реализации региональных программ модернизации первичного звена здравоохранения» (далее – Приказ Минздрава России № 1379н), Приложение № 6 к Порядку оказания медицинской помощи взрослому населению при заболеваниях глаза, его придаточного аппарата и орбиты, утвержденному Приказом Минздрава России от 12.11.2012 № 902н	1	12.2021
2	Государственное бюджетное учреждение здравоохранения Ненецкого автономного округа «Ненецкая окружная больница имени Р.И. Батмановой»	8300010526	Лечебно-профилактическая медицинская организация Ненецкого автономного округа	Отдельно стоящий пятиэтажный корпус	г. Нарьян-Мар, ул. Авиаторов, д. 9 Б	г. Нарьян-Мар	23 579	Детская поликлиника	Кабинет акушера-гинеколога детского	Амбулаторно	Кольпоскоп	248430	Приказ Минздрава России № 1379н, Приложение № 6, раздел 3.8, п.14 к Приказу Минздрава России от 07.03.2018 № 92н «Об утверждении Положения об организации оказания первичной медико-санитарной помощи детям»	1	12.2021
3	Государственное бюджетное учреждение здравоохранения Ненецкого автономного округа «Ненецкая окружная больница имени Р.И. Батмановой»	8300010526	Лечебно-профилактическая медицинская организация Ненецкого автономного округа	Отдельно стоящий пятиэтажный корпус	г. Нарьян-Мар, ул. Авиаторов, д. 9 Б	г. Нарьян-Мар	23 579	Поликлиника	Функциональной диагностики отделение (кабинет)	Амбулаторно	Дефибриллятор кардиосинхронизируемый	126500	Приказ Минздрава России № 1379н, Приложение № 1, п.11 к Приказу Минздрава-соцразвития РФ от 01.12.2005 № 753 «Об оснащении диагностическим оборудованием амбулаторно-поликлинических и стационарно-поликлинических учреждений муниципальных образований»	1	12.2021

**Перечень медицинских организаций, участвующих в региональной программе модернизации первичного звена здравоохранения
в части дооснащения медицинским оборудованием**

Таблица 22

№ п/п	Полное наименование медицинской организации	Количество медицинских изделий, ед.										Всего 2021–2030 гг.
		2021	2022	2023	2024	2025	2026	2027	2028	2029	2030	
1	2	3	4	5	6	7	8	9	10	11	12	13
1	Государственное бюджетное учреждение здравоохранения Ненецкого автономного округа «Ненецкая окружная больница имени Р.И. Батмановой»	4	0	0	0	4	0	0	0	0	0	8
	ИТОГО	4	0	0	0	4	0	0	0	0	0	8

**Перечень оборудования, в том числе медицинских изделий (МИ), подлежащих замене
в связи с износом в соответствии с утвержденными порядками, положениями и правилами в медицинских организациях,
подведомственных Департаменту здравоохранения Ненецкого автономного округа и (или) муниципальных медицинских
организаций, расположенных на территории Ненецкого автономного округа, оказывающих первичную медико-санитарную
помощь взрослым и детям, их обособленных структурных подразделений, центральных районных и районных больниц**

Таблица 23

№ п/п	Полное наименование медицинской организации	ИНН	Тип медицинской организации в соответствии с номенклатурой медицинской организации	Здание или сооружение, в котором планируется разместить медицинское изделие	Фактический адрес здания	Наименование населенного пункта, в котором располагается структурное подразделение	Численность населения населенного пункта, в котором расположена медицинская организация, чел.	Наименование структурного подразделения	Вид кабинета (отделения)	Условия оказания медицинской помощи (стационарно/ амбулаторно)	Наименование медицинского изделия	Код вида медицинского изделия (при наличии)	Количество медицинских изделий в наличии в медицинской организации	Количество медицинских изделий, подлежащих замене в связи с износом	Нормативно-правовой акт, в соответствии с которым планируется приобретение медицинского изделия*	Планируемая дата приобретения (месяц, год)
1	2	3	4	5	6	7	8	9	10	11	12	13	14	15	16	17
1	Государственное бюджетное учреждение здравоохранения Ненецкого автономного округа «Центральная районная поликлиника Заполярного района Ненецкого автономного округа»	8301040107	Поликлиники (в том числе детские), а также поликлиники государственной и муниципальной систем здравоохранения	Государственное бюджетное учреждение здравоохранения Ненецкого автономного округа «Центральная районная поликлиника Заполярного района Ненецкого автономного округа»	п. Искателей, ул. Губкина, д. 13	п. Искателей	7 253	Поликлиника	Рентгеновский кабинет	Амбулаторно	Аппарат рентгеновский стационарный для рентгенографии цифровой или аналоговый	191330	1	1	Приказ Минздрава России от 28.12.2020 № 1379н «Об утверждении перечня оборудования для оснащения и переоснащения медицинских организаций при реализации региональных программ модернизации первичного звена здравоохранения» (далее – Приказ Минздрава России № 1379н), Приложение № 2.1, п. 1 к Приказу Минздравсоцразвития России от 15.05.2012 № 543н «Об утверждении Положения об организации оказания первичной медикосанитарной помощи взрослому населению» (далее – Приказ Минздравсоцразвития России № 543н)	12.2024
2	Государственное бюджетное учреждение здравоохранения Ненецкого автономного округа «Центральная районная поликлиника Заполярного района Ненецкого автономного округа»	8301040107	Поликлиники (в том числе детские), а также поликлиники государственной и муниципальной систем здравоохранения	Государственное бюджетное учреждение здравоохранения Ненецкого автономного округа «Центральная районная поликлиника Заполярного района Ненецкого автономного округа»	п. Искателей, ул. Губкина, д. 13	п. Искателей	7 253	Поликлиника	Рентгеновский кабинет	Амбулаторно	Аппарат рентгеновский для флюорографии легких цифровой или аналоговый	191330	1	1	Приказ Минздрава России № 1379н, Приложение № 3 к Правилам проведения рентгенологических исследований, утвержденным Приказом Минздрава России от 09.06.2020 № 560н (далее – Приказ Минздрава России № 560н)	12.2021

1	2	3	4	5	6	7	8	9	10	11	12	13	14	15	16	17
3	Государственное бюджетное учреждение здравоохранения Ненецкого автономного округа «Центральная районная поликлиника Заполярного района Ненецкого автономного округа»	8301040107	Поликлиники (в том числе детские), а также поликлиники государственной и муниципальной систем здравоохранения	Государственное бюджетное учреждение здравоохранения Ненецкого автономного округа «Центральная районная поликлиника Заполярного района Ненецкого автономного округа»	п. Искателей, ул. Губкина, д. 13	п. Искателей	7 253	Поликлиника	Рентгенологическое отделение	Амбулаторно	Аппарат рентгеновский для флюорографии легких цифровой или аналоговый	209270	1	1	Приказ Минздрава России № 1379н, Приложение № 3 к Приказу Минздрава России № 560н	12.2023
4	Государственное бюджетное учреждение здравоохранения Ненецкого автономного округа «Центральная районная поликлиника Заполярного района Ненецкого автономного округа»	8301040107	Поликлиники (в том числе детские), а также поликлиники государственной и муниципальной систем здравоохранения	Государственное бюджетное учреждение здравоохранения Ненецкого автономного округа «Центральная районная поликлиника Заполярного района Ненецкого автономного округа»	п. Искателей, ул. Губкина, д. 13	п. Искателей	7 253	Поликлиника	Кабинет рентгеновский маммографический	Амбулаторно	Аппарат рентгеновский маммографический цифровой или аналоговый	191110	1	1	Приказ Минздрава России № 1379н, Приложение № 9 к Приказу Минздрава России № 560н	12.2021
5	Государственное бюджетное учреждение здравоохранения Ненецкого автономного округа «Центральная районная поликлиника Заполярного района Ненецкого автономного округа»	8301040107	Поликлиники (в том числе детские), а также поликлиники государственной и муниципальной систем здравоохранения	Государственное бюджетное учреждение здравоохранения Ненецкого автономного округа «Центральная районная поликлиника Заполярного района Ненецкого автономного округа»	п. Искателей, ул. Губкина, д. 13	п. Искателей	7 253	Поликлиника	Офтальмологический кабинет	Амбулаторно	Автоматически рефрактометр	172230	1	1	Приказ Минздрава России № 1379н, Приказ Минздрава России от 12.11.2012 № 902н «Порядок оказания медицинской помощи взрослому населению при заболеваниях глаза, его придаточного аппарата и орбиты» (далее – Приказ Минздрава России № 902н)	12.2023
6	Государственное бюджетное учреждение здравоохранения Ненецкого автономного округа «Центральная районная поликлиника Заполярного района Ненецкого автономного округа»	8301040107	Поликлиники (в том числе детские), а также поликлиники государственной и муниципальной систем здравоохранения	Государственное бюджетное учреждение здравоохранения Ненецкого автономного округа «Центральная районная поликлиника Заполярного района Ненецкого автономного округа»	п. Искателей, ул. Губкина, д. 13	п. Искателей	7 253	Поликлиника	Кабинет функциональной диагностики сердечно-сосудистой системы	Амбулаторно	Аппарат холтеровского мониторирования сердечного ритма	291620	2	2	Приказ Минздрава России № 1379н, Приложение № 6 (п. 3) к Приказу Минздрава России от 26.12.2016 № 997н «Об утверждении правил проведения функциональных исследований» (далее – Приказ Минздрава России № 997н)	12.2023
7	Государственное бюджетное	8301040107	Поликлиники (в том числе	Государственное бюджетное	п. Искателей, ул. Губкина, д. 13	п. Искателей	7 253	Поликлиника	Кабинет врача-хирурга	Амбулаторно	Стол операционный (хирургический)	162290	1	1	Приказ Минздрава России № 1379н,	12.2023

1	2	3	4	5	6	7	8	9	10	11	12	13	14	15	16	17
	учреждение здравоохранения Ненецкого автономного округа «Центральная районная поликлиника Заполярного района Ненецкого автономного округа»		детские), а также поликлиники государственной и муниципальной систем здравоохранения	учреждение здравоохранения Ненецкого автономного округа «Центральная районная поликлиника Заполярного района Ненецкого автономного округа»											Приложение № 3 (п. 15) к Приказу Минздрава России от 15.12.2012 № 922н «Об утверждении Порядка оказания медицинской помощи взрослому населению по профилю «хирургия» (далее – Приказ Минздрава России № 922н)	
8	Государственное бюджетное учреждение здравоохранения Ненецкого автономного округа «Центральная районная поликлиника Заполярного района Ненецкого автономного округа»	8301040107	Поликлиники (в том числе детские), а также поликлиники государственной и муниципальной систем здравоохранения	Государственное бюджетное учреждение здравоохранения Ненецкого автономного округа «Центральная районная поликлиника Заполярного района Ненецкого автономного округа»	п. Искателей, ул. Губкина, д. 13	п. Искателей	7 253	Поликлиника	Кабинет врача-хирурга	Амбулаторно	Стерилизатор для инструментов	173090	4	4	Приказ Минздрава России № 1379н, Приложение № 3 к Приказу Минздрава России № 922н	12.2023
9	Государственное бюджетное учреждение здравоохранения Ненецкого автономного округа «Центральная районная поликлиника Заполярного района Ненецкого автономного округа»	8301040107	Поликлиники (в том числе детские), а также поликлиники государственной и муниципальной систем здравоохранения	Государственное бюджетное учреждение здравоохранения Ненецкого автономного округа «Центральная районная поликлиника Заполярного района Ненецкого автономного округа»	п. Искателей, ул. Губкина, д. 13	п. Искателей	7 253	Поликлиника	Кабинет функциональной диагностики	Амбулаторно	Электрокардиограф 12-канальный	269170	1	1	Приказ Минздрава России № 1379н, Приказ Минздрава России № 997н	12.2021
10	Государственное бюджетное учреждение здравоохранения Ненецкого автономного округа «Центральная районная поликлиника Заполярного района Ненецкого автономного округа»	8301040107	Поликлиники (в том числе детские), а также поликлиники государственной и муниципальной систем здравоохранения	Государственное бюджетное учреждение здравоохранения Ненецкого автономного округа «Центральная районная поликлиника Заполярного района Ненецкого автономного округа»	п. Искателей, ул. Губкина, д. 13	п. Искателей	7 253	Поликлиника	Кабинет ультразвуковой диагностики	Амбулаторно	Передвижной аппарат для ультразвуковых исследований с набором датчиков (система ультразвуковой визуализации универсальная)	260250	1	1	Приказ Минздрава России № 1379н, Приложение № 3 к Правилам проведения ультразвуковых исследований, утвержденных Приказом Минздрава России от 08.06.2020 № 557н (далее – Приказ Минздрава России № 557н)	12.2023
11	Государственное бюджетное учреждение	8301040107	Поликлиники (в том числе детские), а также	Государственное бюджетное учреждение	п. Искателей, ул. Губкина, д. 13	п. Искателей	7 253	Поликлиника	Операционная (операционный блок)	Амбулаторно	Светильник хирургический бестеневой	129360	2	2	Приказ Минздрава России № 1379н, Приложение № 6	12.2021

1	2	3	4	5	6	7	8	9	10	11	12	13	14	15	16	17
	здравоохранения Ненецкого автономного округа «Центральная районная поликлиника Заполярного района Ненецкого автономного округа»		поликлиники государственной и муниципальной систем здравоохранения	здравоохранения Ненецкого автономного округа «Центральная районная поликлиника Заполярного района Ненецкого автономного округа»											к Приказу Минздрава России № 922н	
12	Государственное бюджетное учреждение здравоохранения Ненецкого автономного округа «Центральная районная поликлиника Заполярного района Ненецкого автономного округа»	8301040107	Поликлиники (в том числе детские), а также поликлиники государственной и муниципальной систем здравоохранения	Государственное бюджетное учреждение здравоохранения Ненецкого автономного округа «Центральная районная поликлиника Заполярного района Ненецкого автономного округа»	п. Искателей, ул. Губкина, д. 13	п. Искателей	7 253	Поликлиника	Кабинет врача-акушера-гинеколога	Амбулаторно	Кресло гинекологическое с осветительной лампой	151540	1	1	Приказ Минздрава России № 1379н, Приложение № 3 к Приказу Минздрава России от 20.10.2020 № 1130н «Об утверждении Порядка оказания медицинской помощи по профилю «акушерство и гинекология» (далее – Приказ Минздрава России № 1130н)	12.2024
13	Государственное бюджетное учреждение здравоохранения Ненецкого автономного округа «Центральная районная поликлиника Заполярного района Ненецкого автономного округа»	8301040107	Поликлиники (в том числе детские), а также поликлиники государственной и муниципальной систем здравоохранения	Государственное бюджетное учреждение здравоохранения Ненецкого автономного округа «Центральная районная поликлиника Заполярного района Ненецкого автономного округа»	п. Искателей, ул. Губкина, д. 13	п. Искателей	7 253	Поликлиника	Оториноларингологический кабинет	Амбулаторно	Камера для хранения стерильных инструментов	330770	4	4	Приказ Минздрава России № 1379н, Приказ Минздрава России от 12.11.2012 № 905н «Об утверждении порядка оказания медицинской помощи населению по профилю «оториноларингология» (далее – Приказ Минздрава России № 905н)	12.2023
14	Государственное бюджетное учреждение здравоохранения Ненецкого автономного округа «Центральная районная поликлиника Заполярного района Ненецкого автономного округа»	8301040107	Поликлиники (в том числе детские), а также поликлиники государственной и муниципальной систем здравоохранения	Государственное бюджетное учреждение здравоохранения Ненецкого автономного округа «Центральная районная поликлиника Заполярного района Ненецкого автономного округа»	п. Искателей, ул. Губкина, д. 13	п. Искателей	7 253	Поликлиника	Кабинет врача стоматолога	Амбулаторно	Камера для хранения стерильных инструментов	330770	1	1	Приказ Минздрава России № 1379н, Приложение № 3 к Порядку оказания медицинской помощи взрослому населению при стоматологических заболеваниях утвержденному Приказом Минздрава России от 31.07.2020 № 786н (далее – Приказ Минздрава России № 786н)	12.2023
15	Государственное бюджетное учреждение	8301040107	Поликлиники (в том числе детские), а также	Государственное бюджетное учреждение	п. Искателей, ул. Губкина, д. 13	п. Искателей	7 253	Поликлиника	Кабинет врача ультразвуковой	Амбулаторно	Передвижной аппарат для ультразвуковых исследований	260250	1	1	Приказ Минздрава России № 1379н, Приложение № 3	12.2024

1	2	3	4	5	6	7	8	9	10	11	12	13	14	15	16	17
	здравоохранения Ненецкого автономного округа «Центральная районная поликлиника Заполярного района Ненецкого автономного округа»		поликлиники государственной и муниципальной систем здравоохранения	здравоохранения Ненецкого автономного округа «Центральная районная поликлиника Заполярного района Ненецкого автономного округа»					диагностики		с набором датчиков (система ультразвуковой визуализации универсальная)				к Приказу Минздрава России № 557н	
16	Государственное бюджетное учреждение здравоохранения Ненецкого автономного округа «Центральная районная поликлиника Заполярного района Ненецкого автономного округа»	8301040107	Поликлиники (в том числе детские), а также поликлиники государственной и муниципальной систем здравоохранения	Государственное бюджетное учреждение здравоохранения Ненецкого автономного округа «Центральная районная поликлиника Заполярного района Ненецкого автономного округа»	п. Искателей, ул. Губкина, д. 13	п. Искателей	7 253	Поликлиника	Кабинет функциональной диагностики	Амбулаторно	Аппарат для исследования функций внешнего дыхания	232490	1	1	Приказ Минздрава России № 1379н, Приложение № 3 к Приказу Минздрава России № 997н	12.2024
17	Государственное бюджетное учреждение здравоохранения Ненецкого автономного округа «Центральная районная поликлиника Заполярного района Ненецкого автономного округа»	8301040107	Поликлиники (в том числе детские), а также поликлиники государственной и муниципальной систем здравоохранения	Государственное бюджетное учреждение здравоохранения Ненецкого автономного округа «Центральная районная поликлиника Заполярного района Ненецкого автономного округа»	п. Искателей, ул. Губкина, д. 13	п. Искателей	7 253	Поликлиника	Кабинет функциональной диагностики	Амбулаторно	Аппарат для исследования функций внешнего дыхания	232490	1	1	Приказ Минздрава России № 1379н, Приложение № 3 к Приказу Минздрава России № 997н	12.2025
18	Государственное бюджетное учреждение здравоохранения Ненецкого автономного округа «Центральная районная поликлиника Заполярного района Ненецкого автономного округа»	8301040107	Поликлиники (в том числе детские), а также поликлиники государственной и муниципальной систем здравоохранения	Государственное бюджетное учреждение здравоохранения Ненецкого автономного округа «Центральная районная поликлиника Заполярного района Ненецкого автономного округа»	п. Искателей, ул. Губкина, д. 13	п. Искателей	7 253	Поликлиника	Кабинет функциональной диагностики	Амбулаторно	Электронцефалограф	291820	1	1	Приказ Минздрава России № 1379н, Приложение № 3 к Приказу Минздрава России № 997н	12.2025
19	Государственное бюджетное учреждение здравоохранения Ненецкого автономного	8301040107	Поликлиники (в том числе детские), а также поликлиники государственной и муниципальной	Государственное бюджетное учреждение здравоохранения Ненецкого автономного	п. Искателей, ул. Губкина, д. 13	п. Искателей	7 253	Поликлиника	Рентгеновский кабинет	Амбулаторно	Автоматизированное рабочее место рентгенолаборанта с персональным компьютером	232620	1	1	Приказ Минздрава России № 1379н, Приложение № 3 к Приказу Минздрава России № 560н	12.2024

1	2	3	4	5	6	7	8	9	10	11	12	13	14	15	16	17
	округа «Центральная районная поликлиника Заполярного района Ненецкого автономного округа»		систем здравоохранения	округа «Центральная районная поликлиника Заполярного района Ненецкого автономного округа»												
20	Государственное бюджетное учреждение здравоохранения Ненецкого автономного округа «Центральная районная поликлиника Заполярного района Ненецкого автономного округа»	8301040107	Поликлиники (в том числе детские), а также поликлиники государственной и муниципальной систем здравоохранения	Государственное бюджетное учреждение здравоохранения Ненецкого автономного округа «Центральная районная поликлиника Заполярного района Ненецкого автономного округа»	п. Искателей, ул. Губкина, д. 13	п. Искателей	7 253	Поликлиника	Кабинет функциональной диагностики сердечно-сосудистой системы	Амбулаторно	Аппарат холтеровского мониторирования сердечного ритма	291510	1	1	Приказ Минздрава России № 1379н, Приложение № 6 (п. 3) к Приказу Минздрава России от 26.12.2016 № 997н	12.2025
21	Государственное бюджетное учреждение здравоохранения Ненецкого автономного округа «Центральная районная поликлиника Заполярного района Ненецкого автономного округа»	8301040107	Поликлиники (в том числе детские), а также поликлиники государственной и муниципальной систем здравоохранения	Государственное бюджетное учреждение здравоохранения Ненецкого автономного округа «Центральная районная поликлиника Заполярного района Ненецкого автономного округа»	п. Искателей, ул. Губкина, д. 13	п. Искателей	7 253	Поликлиника	Функциональной диагностики отделение (кабинет)	Амбулаторно	Дефибриллятор кардиосинхронизированный	126500	3	3	Приказ Минздрава России № 1379н, Приложение № 1 (п. 11) к Приказу Минздрава-соцразвития РФ от 01.12.2005 № 753 «Об оснащении диагностическим оборудованием амбулаторно-поликлинических и стационарно-поликлинических учреждений муниципальных образований» (далее – Приказ Минздрава-соцразвития России № 753)	12.2025
22	Государственное бюджетное учреждение здравоохранения Ненецкого автономного округа «Центральная районная поликлиника Заполярного района Ненецкого автономного округа»	8301040107	Поликлиники (в том числе детские), а также поликлиники государственной и муниципальной систем здравоохранения	Государственное бюджетное учреждение здравоохранения Ненецкого автономного округа «Центральная районная поликлиника Заполярного района Ненецкого автономного округа»	п. Искателей, ул. Губкина, д. 13	п. Искателей	7 253	Поликлиника	Оториноларингологический кабинет	Амбулаторно	Риноскоп, риноларингофиброскоп	179910	1	1	Приказ Минздрава России № 1379н, Приложение № 3 (п. 9) к Приказу Минздрава России № 905н	12.2024
23	Государственное бюджетное учреждение	8301040107	Поликлиники (в том числе детские), а также	Государственное бюджетное учреждение	п. Искателей, ул. Губкина, д. 13	п. Искателей	7 253	Поликлиника	Кабинет функциональной	Амбулаторно	Ультразвуковой аппарат для исследования	260250	1	1	Приказ Минздрава России № 1379н, Приложение № 6	12.2025

1	2	3	4	5	6	7	8	9	10	11	12	13	14	15	16	17
	здравоохранения Ненецкого автономного округа «Центральная районная поликлиника Заполярного района Ненецкого автономного округа»		поликлиники государственной и муниципальной систем здравоохранения	здравоохранения Ненецкого автономного округа «Центральная районная поликлиника Заполярного района Ненецкого автономного округа»					диагностики сердечно- сосудистой системы		сердца и сосудов (передвижной)				(п. 5) к Приказу Минздрава России № 997н	
24	Государственное бюджетное учреждение здравоохранения Ненецкого автономного округа «Центральная районная поликлиника Заполярного района Ненецкого автономного округа»	8301040107	Поликлиники (в том числе детские), а также поликлиники государственной и муниципальной систем здравоохранения	Государственное бюджетное учреждение здравоохранения Ненецкого автономного округа «Центральная районная поликлиника Заполярного района Ненецкого автономного округа»	п. Искателей, ул. Губкина, д. 13	п. Искателей	7 253	Поликлиника	Офтальмоло- гический кабинет	Амбулаторно	Автоматический пневмотонометр	172460	1	1	Приказ Минздрава России № 1379н, Приложение № 6 к Приказу Минздрава России № 902н	12.2025
25	Государственное бюджетное учреждение здравоохранения Ненецкого автономного округа «Центральная районная поликлиника Заполярного района Ненецкого автономного округа»	8301040107	Поликлиники (в том числе детские), а также поликлиники государственной и муниципальной систем здравоохранения	Государственное бюджетное учреждение здравоохранения Ненецкого автономного округа «Центральная районная поликлиника Заполярного района Ненецкого автономного округа»	п. Искателей, ул. Губкина, д. 13	п. Искателей	7 253	Поликлиника	Офтальмоло- гический кабинет	Амбулаторно	Автоматический пневмотонометр	172460	1	1	Приказ Минздрава России № 1379н, Приложение № 6 к Приказу Минздрава России № 902н	12.2022
26	Государственное бюджетное учреждение здравоохранения Ненецкого автономного округа «Центральная районная поликлиника Заполярного района Ненецкого автономного округа»	8301040107	Поликлиники (в том числе детские), а также поликлиники государственной и муниципальной систем здравоохранения	Государственное бюджетное учреждение здравоохранения Ненецкого автономного округа «Центральная районная поликлиника Заполярного района Ненецкого автономного округа»	п. Искателей, ул. Губкина, д. 13	п. Искателей	7 253	Поликлиника	Кабинет врача- акушера- гинеколога	Амбулаторно	Ультразвуковой сканер с наличием конвексного датчика на 3,5 МГц и влагалищного датчика на 5 МГц	260250	1	1	Приказ Минздрава России № 1379н, Приложение № 3 к Приказу Минздрава России № 1130н	12.2022
27	Государственное бюджетное учреждение здравоохранения Ненецкого автономного	8300010526	Лечебно- профилактическа я медицинская организация Ненецкого автономного	Отдельно стоящий двухэтажный корпус	г. Нарьян-Мар, ул. Пырерки, д. 13	г. Нарьян-Мар	23 579	Поликлиника	Офтальмоло- гический кабинет	Амбулаторно	Автоматический пневмотонометр	172460	1	1	Приказ Минздрава России № 1379н, Приложение № 6 к Приказу Минздрава России № 902н	12.2024

1	2	3	4	5	6	7	8	9	10	11	12	13	14	15	16	17
	округа «Немецкая окружная больница имени Р.И. Батмановой»		округа													
28	Государственное бюджетное учреждение здравоохранения Ненецкого автономного округа «Немецкая окружная больница имени Р.И. Батмановой»	8300010526	Лечебно-профилактическая медицинская организация Ненецкого автономного округа	Отдельно стоящий двухэтажный корпус	г. Нарьян-Мар, ул. Пырерки, д. 13	г. Нарьян-Мар	23 579	Поликлиника	Кабинет врача-хирурга	Амбулаторно	Стерилизатор для инструментов	173090	1	1	Приказ Минздрава России № 1379н, Приложение № 3 к Приказу Минздрава России № 922н	12.2024
29	Государственное бюджетное учреждение здравоохранения Ненецкого автономного округа «Немецкая окружная больница имени Р.И. Батмановой»	8300010526	Лечебно-профилактическая медицинская организация Ненецкого автономного округа	Отдельно стоящий двухэтажный корпус	г. Нарьян-Мар, ул. Пырерки, д. 13	г. Нарьян-Мар	23 579	Поликлиника	Кабинет врача-хирурга	Амбулаторно	Стол операционный (хирургический)	162210	1	1	Приказ Минздрава России № 1379н, Приложение № 3 (п.15) к Приказу Минздрава России № 922н	12.2024
30	Государственное бюджетное учреждение здравоохранения Ненецкого автономного округа «Немецкая окружная больница имени Р.И. Батмановой»	8300010526	Лечебно-профилактическая медицинская организация Ненецкого автономного округа	Отдельно стоящий двухэтажный корпус	г. Нарьян-Мар, ул. Пырерки, д. 13	г. Нарьян-Мар	23 579	Поликлиника	Кабинет функциональной диагностики	Амбулаторно	Электрокардиограф 12-канальный	269170	6	3	Приказ Минздрава России № 1379н, Приложение № 3 к Приказу Минздрава России № 997н	12.2024
31	Государственное бюджетное учреждение здравоохранения Ненецкого автономного округа «Немецкая окружная больница имени Р.И. Батмановой»	8300010526	Лечебно-профилактическая медицинская организация Ненецкого автономного округа	Отдельно стоящий пятиэтажный корпус	г. Нарьян-Мар, ул. Авиаторов, д. 9 Б	г. Нарьян-Мар	23 579	Поликлиника	Рентгеновский кабинет	Амбулаторно	Аппарат рентгеновский стационарный для рентгенографии цифровой или аналоговый	191220	1	1	Приказ Минздрава России № 1379н, Приложение № 3 к Приказу Минздрава № 560н	12.2023
32	Государственное бюджетное учреждение здравоохранения Ненецкого автономного округа «Немецкая окружная больница имени Р.И. Батмановой»	8300010526	Лечебно-профилактическая медицинская организация Ненецкого автономного округа	Отдельно стоящий пятиэтажный корпус	г. Нарьян-Мар, ул. Авиаторов, д. 9 Б	г. Нарьян-Мар	23 579	Детская поликлиника	Хирургическое отделение (операционный блок)	Амбулаторно	Свежийник хирургический бестеновой	129360	5	2	Приказ Минздрава России № 1379н, Приложение № 9 (п. 2) к Приказу Минздрава России № 922н	12.2021
33	Государственное бюджетное	8300010526	Лечебно-профилактиче-	Отдельно стоящее	г. Нарьян-Мар, ул. Пырерки,	г. Нарьян-Мар	23 579	Поликлиника	Кардиологический дневной	Амбулаторно	Аппарат холтеровского мониторинга	291480	4	4	Приказ Минздрава России № 1379н,	12.2021

1	2	3	4	5	6	7	8	9	10	11	12	13	14	15	16	17
	учреждение здравоохранения Ненецкого автономного округа «Ненецкая окружная больница имени Р.И. Батмановой»		ская медицинская организация Ненецкого автономного округа	двухэтажное здание	д. 13				стационар		сердечного ритма				Приложение № 6 (п. 30) к Приказу Минздрава России № 918н от 15.11.2012 «Об утверждении порядка оказания медицинской помощи больным с сердечно-сосудистыми заболеваниями» (далее – Приказ Минздрава России № 918н)	
34	Государственное бюджетное учреждение здравоохранения Ненецкого автономного округа «Ненецкая окружная больница имени Р.И. Батмановой»	8300010526	Лечебно-профилактическая медицинская организация Ненецкого автономного округа	Отдельно стоящий пятиэтажный корпус	г. Нарьян-Мар, ул. Авиаторов, д. 9 Б	г. Нарьян-Мар	23 579	Поликлиника	Функциональной диагностики отделение (кабинет)	Амбулаторно	Дефибриллятор кардиосинхронизированный	126500	2	2	Приказ Минздрава России № 1379н, Приложение № 1 (п. 11) к Приказу Минздрава-соцразвития России № 753	12.2021
35	Государственное бюджетное учреждение здравоохранения Ненецкого автономного округа «Ненецкая окружная больница имени Р.И. Батмановой»	8300010526	Лечебно-профилактическая медицинская организация Ненецкого автономного округа	Отдельно стоящий пятиэтажный корпус	г. Нарьян-Мар, ул. Ленина, д. 4 А	г. Нарьян-Мар	23 579	Женская консультация	Кабинет врача-акушера-гинеколога	Амбулаторно	Фетальный монитор	119540	2	2	Приказ Минздрава России № 1379н, Приложение № 3 к Приказу Минздрава России № 1130н	12.2021
36	Государственное бюджетное учреждение здравоохранения Ненецкого автономного округа «Ненецкая окружная больница имени Р.И. Батмановой»	8300010526	Лечебно-профилактическая медицинская организация Ненецкого автономного округа	Отдельно стоящий трехэтажный корпус	г. Нарьян-Мар, ул. Ленина, д. 4 А	г. Нарьян-Мар	23 579	Женская консультация	Кабинет врача-акушера-гинеколога	Амбулаторно	Кресло гинекологическое с осветительной лампой	151550	6	2	Приказ Минздрава России № 1379н, Приложение № 1 (п. 6) к Приказу Минздрава-соцразвития России № 753	12.2021
37	Государственное бюджетное учреждение здравоохранения Ненецкого автономного округа «Ненецкая окружная больница имени Р.И. Батмановой»	8300010526	Лечебно-профилактическая медицинская организация Ненецкого автономного округа	Отдельно стоящий пятиэтажный корпус	г. Нарьян-Мар, ул. Авиаторов, д. 9 Б	г. Нарьян-Мар	23 579	Детская поликлиника	Кабинет врача-детского уролога-андролога	Амбулаторно	Цистоскоп смотровой	179720	1	1	Приказ Минздрава России № 1379н, Приложение № 3 (п. 8) к Приказу Минздрава России № 561н от 31.10.2012 «Об утверждении Порядка оказания медицинской помощи по профилю «детская урология-андрология» (далее – Приказ	12.2021

1	2	3	4	5	6	7	8	9	10	11	12	13	14	15	16	17
															Минздрава России № 561н)	
38	Государственное бюджетное учреждение здравоохранения Ненецкого автономного округа «Ненецкая окружная больница имени Р.И. Батмановой»	8300010526	Лечебно-профилактическая медицинская организация Ненецкого автономного округа	Отдельно стоящий пятиэтажный корпус	г. Нарьян-Мар, ул. Авиаторов, д. 9 Б	г. Нарьян-Мар	23 579	Поликлиника	Кабинет рентгеновский маммографический	Амбулаторно	Аппарат рентгеновский маммографический цифровой или аналоговый	191110	1	1	Приказ Минздрава России № 1379н, Приложение № 9 (п. 1) к Приказу Минздрава России № 560н	12.2021
39	Государственное бюджетное учреждение здравоохранения Ненецкого автономного округа «Ненецкая окружная больница имени Р.И. Батмановой»	8300010526	Лечебно-профилактическая медицинская организация Ненецкого автономного округа	Центральный четырехэтажный корпус	г. Нарьян-Мар, ул. Ленина, д. 4 А	г. Нарьян-Мар	23 579	Стационар	Отделение реанимации и интенсивной терапии для новорожденных	Стационарно	Передвижной рентгеновский цифровой аппарат	208940	1	1	Приказ Минздрава России № 1379н, Приложение № 6 (п. 38) к Приказу Минздрава России № 921н от 15.11.2012 «Об утверждении Порядка оказания медицинской помощи по профилю «неонатология» (далее – Приказ Минздрава России № 921н)	12.2022
40	Государственное бюджетное учреждение здравоохранения Ненецкого автономного округа «Ненецкая окружная больница имени Р.И. Батмановой»	8300010526	Лечебно-профилактическая медицинская организация Ненецкого автономного округа	Отдельно стоящий трехэтажный корпус	г. Нарьян-Мар, ул. Ленина, д. 4 А	г. Нарьян-Мар	23 579	Стационар	Гинекологическая операционная	Стационарно	Стерилизатор для инструментов	215790	2	2	Приказ Минздрава России № 1379н, Приложение № 37 (п. 49) к Приказу Минздрава России № 1130н	12.2022
41	Государственное бюджетное учреждение здравоохранения Ненецкого автономного округа «Ненецкая окружная больница имени Р.И. Батмановой»	8300010526	Лечебно-профилактическая медицинская организация Ненецкого автономного округа	Центральный четырехэтажный корпус	г. Нарьян-Мар, ул. Ленина, д. 4 А	г. Нарьян-Мар	23 579	Стационар	Операционная (операционный блок)	Стационарно	Светильник хирургический бесступенчатый	129360	2	2	Приказ Минздрава России № 1379н, Приложение № 9 (п. 2) к Приказу Минздрава России № 922н	12.2022
42	Государственное бюджетное учреждение здравоохранения Ненецкого автономного округа «Ненецкая окружная больница имени Р.И. Батмановой»	8300010526	Лечебно-профилактическая медицинская организация Ненецкого автономного округа	Центральный четырехэтажный корпус	г. Нарьян-Мар, ул. Ленина, д. 4 А	г. Нарьян-Мар	23 579	Стационар	Терапевтическое отделение	Стационарно	Кровать многофункциональная реанимационная для палат интенсивной терапии	136210	9	9	Приказ Минздрава России № 1379н, Приложение № 6 (п. 21) к Приказу Минздрава России № 923н	12.2022

1	2	3	4	5	6	7	8	9	10	11	12	13	14	15	16	17
43	Государственное бюджетное учреждение здравоохранения Ненецкого автономного округа «Ненецкая окружная больница имени Р.И. Батмановой»	8300010526	Лечебно-профилактическая медицинская организация Ненецкого автономного округа	Отдельно стоящий трехэтажный корпус	г. Нарьян-Мар, ул. Ленина, д. 4 А	г. Нарьян-Мар	23 579	Женская консультация	Кабинет врача-акушера-гинеколога	Амбулаторно	Фетальный монитор	119540	3	1	Приказ Минздрава России № 1379н, Приложение № 3 (п. 1) к Приказу Минздрава России № 1130н	12.2022
44	Государственное бюджетное учреждение здравоохранения Ненецкого автономного округа «Ненецкая окружная больница имени Р.И. Батмановой»	8300010526	Лечебно-профилактическая медицинская организация Ненецкого автономного округа	Центральный четырехэтажный корпус	г. Нарьян-Мар, ул. Ленина, д. 4 А	г. Нарьян-Мар	23 579	Стационар	Первичное сосудистое отделение	Стационарно	Кардиомонитор прикроватный	190850	9	9	Приказ Минздрава России № 1379н, Приложение № 6 (п. 19) к Приказу Минздрава России от 15.11.2012 № 923н «Об утверждении Порядка оказания медицинской помощи взрослому населению по профилю «терапия»	12.2022
45	Государственное бюджетное учреждение здравоохранения Ненецкого автономного округа «Ненецкая окружная больница имени Р.И. Батмановой»	8300010526	Лечебно-профилактическая медицинская организация Ненецкого автономного округа	Центральный четырехэтажный корпус	г. Нарьян-Мар, ул. Ленина, д. 4 А	г. Нарьян-Мар	23 579	Стационар	Отделение анестезиологии-реанимации с палатами реанимации и интенсивной терапии для взрослого населения	Стационарно	Автоматический анализатор газов крови, кислотнощелочного состояния, электролитов, глюкозы	135280	2	2	Приказ Минздрава России № 1379н, Приложение № 9 (п. 9), Приказа Минздрава России от 15.11.2012 г. № 919н «Об утверждении Порядка оказания медицинской помощи взрослому населению по профилю «анестезиология и реаниматология» (далее - Приказ Минздрава России № 919н)	12.2022
46	Государственное бюджетное учреждение здравоохранения Ненецкого автономного округа «Ненецкая окружная больница имени Р.И. Батмановой»	8300010526	Лечебно-профилактическая медицинская организация Ненецкого автономного округа	Отдельно стоящий трехэтажный корпус	г. Нарьян-Мар, ул. Ленина, д. 4 А	г. Нарьян-Мар	23 579	Женская консультация	Кабинет врача-акушера-гинеколога	Амбулаторно	Кресло гинекологическое с осветительной лампой	151540	6	1	Приказ Минздрава России № 1379н, Приложение № 1 (п. 6) к Приказу Минздрава-соцразвития России № 753	12.2022
47	Государственное бюджетное учреждение здравоохранения Ненецкого автономного округа «Ненецкая окружная	8300010526	Лечебно-профилактическая медицинская организация Ненецкого автономного округа	Отдельно стоящий двухэтажный корпус	г. Нарьян-Мар, ул. Пырерки, д. 13	г. Нарьян-Мар	23 579	Подклиника	Оториноларингологический кабинет	Амбулаторно	Риноскоп, риноларингофиброскоп	179910	1	1	Приказ Минздрава России № 1379н, Приложение № 3 (п. 9) к Приказу Минздрава России № 905н	12.2022

1	2	3	4	5	6	7	8	9	10	11	12	13	14	15	16	17
	больница имени Р.И. Батмановой»															
48	Государственное бюджетное учреждение здравоохранения Ненецкого автономного округа «Ненецкая окружная больница имени Р.И. Батмановой»	8300010526	Лечебно-профилактическая медицинская организация Ненецкого автономного округа	Отдельно стоящий трехэтажный корпус	г. Нарьян-Мар, ул. Ленина, д. 4 А	г. Нарьян-Мар	23 579	Стационар	Эндоскопический кабинет	Стационарно	Эндоскопическая система (видео-, фибро- или ригидная), включающая: осветитель, инсуффлятор, электроотсосыватель, тележка (стойка); течеискатель	136860	3	1	Приказ Минздрава России № 1379н, Приложение № 3 (п. 1) к Приказу Минздрава России от 06.12.2017 № 974н «Об утверждении Правил проведения эндоскопических исследований» (далее – Приказ Минздрава России № 974н)	12.2022
49	Государственное бюджетное учреждение здравоохранения Ненецкого автономного округа «Ненецкая окружная больница имени Р.И. Батмановой»	8300010526	Лечебно-профилактическая медицинская организация Ненецкого автономного округа	Центральный четырехэтажный корпус	г. Нарьян-Мар, ул. Ленина, д. 4 А	г. Нарьян-Мар	23 579	Поликлиника	Кабинет функциональной диагностики	Амбулаторно	Стресс-тест система с велоэргометром или беговой дорожкой	178060	2	2	Приказ Минздрава России № 1379н, Приложение № 15 к Приказу Минздрава России № 997н	12.2024
50	Государственное бюджетное учреждение здравоохранения Ненецкого автономного округа «Ненецкая окружная больница имени Р.И. Батмановой»	8300010526	Лечебно-профилактическая медицинская организация Ненецкого автономного округа	Отдельно стоящий трехэтажный корпус	г. Нарьян-Мар, ул. Пырерки, д. 13	г. Нарьян-Мар	23 579	Поликлиника	Кабинет функциональной диагностики	Амбулаторно	Кардио-респираторный комплекс	191730	1	1	Приказ Минздрава России № 1379н, Приложение № 6 к Приказу Минздрава России № 997н	12.2024
51	Государственное бюджетное учреждение здравоохранения Ненецкого автономного округа «Ненецкая окружная больница имени Р.И. Батмановой»	8300010526	Лечебно-профилактическая медицинская организация Ненецкого автономного округа	Центральный четырехэтажный корпус	г. Нарьян-Мар, ул. Ленина, д. 4А	г. Нарьян-Мар	23 579	Стационар	Терапевтическое отделение	Стационарно	Аппарат для исследования функции внешнего дыхания	232490	2	2	Приказ Минздрава России № 1379н, Приложение № 6 (п. 6) к Приказу Минздрава России № 923н	12.2024
52	Государственное бюджетное учреждение здравоохранения Ненецкого автономного округа «Ненецкая окружная больница имени Р.И. Батмановой»	8300010526	Лечебно-профилактическая медицинская организация Ненецкого автономного округа	Отдельно стоящий двухэтажный корпус	г. Нарьян-Мар, ул. Пырерки, д. 13	г. Нарьян-Мар	23 579	Поликлиника	Кардиологический дневной стационар	Амбулаторно	Аппарат холтеровского мониторирования сердечного ритма	291620	2	2	Приказ Минздрава России № 1379н, Приложение № 6, п.30 к Приказу Минздрава России № 918н	12.2024
53	Государственное бюджетное учреждение	8300010526	Лечебно-профилактическая медицинская	Отдельно стоящий трехэтажный	г. Нарьян-Мар, ул. Ленина, д. 4А	г. Нарьян-Мар	23 579	Женская консультация	Кабинет врача-акушера-гинеколога	Амбулаторно	Кресло гинекологическое с осветительной	151570	6	2	Приказ Минздрава России № 1379н, Приложение № 1	12.2024

1	2	3	4	5	6	7	8	9	10	11	12	13	14	15	16	17
	здравоохранения Ненецкого автономного округа «Ненецкая окружная больница имени Р.И. Батмановой»		организация Ненецкого автономного округа	корпус							лампой				(п. 6) к Приказу Минздрав- соцразвития России № 753	
54	Государственное бюджетное учреждение здравоохранения Ненецкого автономного округа «Ненецкая окружная больница имени Р.И. Батмановой»	8300010526	Лечебно- профилактиче- ская медицинская организация Ненецкого автономного округа	Отдельно стоящий трехэтажный корпус	г. Нарьян-Мар, ул. Ленина, д. 4А	г. Нарьян-Мар	23 579	Женская консультация	Кабинет врача-акушера- гинеколога	Амбулаторно	Кольпоскоп	248430	1	1	Приказ Минздрава России № 1379н, Приложение № 3 к Приказу Минздрава России № 1130н	12.2024
55	Государственное бюджетное учреждение здравоохранения Ненецкого автономного округа «Ненецкая окружная больница имени Р.И. Батмановой»	8300010526	Лечебно- профилактиче- ская медицинская организация Ненецкого автономного округа	Отдельно стоящий двухэтажный корпус	г. Нарьян-Мар, ул. Пырерки, д. 13	г. Нарьян-Мар	23 579	Поликлиника	Кабинет врача-хирурга	Амбулаторно	Стерилизатор для инструментов	173090	8	4	Приказ Минздрава России № 1379н, Приложение № 3 к Приказу Минздрава России № 922н	12.2024
56	Государственное бюджетное учреждение здравоохранения Ненецкого автономного округа «Ненецкая окружная больница имени Р.И. Батмановой»	8300010526	Лечебно- профилактиче- ская медицинская организация Ненецкого автономного округа	Отдельно стоящий пятиэтажный корпус	г. Нарьян-Мар, ул. Авиаторов, д. 9Б	г. Нарьян-Мар	23 579	Детская поликлиника	Детский стоматологи- ческий кабинет	Амбулаторно	Камера для хранения стерильных инструментов	330770	5	3	Приказ Минздрава России № 1379н, Приложение № 3 (п. 11) к Приказу Минздрава России № 910н от 13.11.2012 «Об утверждении Порядка оказания медицинской помощи детям со стоматологиче- скими заболеваниями»	12.2024
57	Государственное бюджетное учреждение здравоохранения Ненецкого автономного округа «Ненецкая окружная больница имени Р.И. Батмановой»	8300010526	Лечебно- профилактиче- ская медицинская организация Ненецкого автономного округа	Отдельно стоящий двухэтажный корпус	г. Нарьян-Мар, ул. Пырерки, д. 13	г. Нарьян-Мар	23 579	Поликлиника	Кабинет доврачебной помощи	Амбулаторно	Шкаф медицинский	139690	9	4	Приказ Минздрава России № 1379н, Приложение № 1 (п. 6) к Приказу Минздрава России № 1317н от 11.12.2020 «Об утверждении требований к организации и выполнению работ (услуг) по сестринскому делу»	12.2024
58	Государственное бюджетное учреждение здравоохранения Ненецкого	8300010526	Лечебно- профилактическа я медицинская организация Ненецкого	Отдельно стоящий пятиэтажный корпус	г. Нарьян-Мар, ул. Авиаторов, д. 9 Б	г. Нарьян-Мар	23 579	Поликлиника	Кабинет эндоскопии	Амбулаторно	Эндоскоп (для верхних отделов желудочнокишечного тракта, для нижних отделов	266440	2	1	Приказ Минздрава России № 1379н, Приложение № 3 к Приказу Минздрава России	12.2024

1	2	3	4	5	6	7	8	9	10	11	12	13	14	15	16	17
	автономного округа «Ненецкая окружная больница имени Р.И. Батмановой»		автономного округа								желудочнокишечного тракта, панкреатодуоденальной зоны и/или для нижних дыхательных путей)				№ 974н	
59	Государственное бюджетное учреждение здравоохранения Ненецкого автономного округа «Ненецкая окружная больница имени Р.И. Батмановой»	8300010526	Лечебно-профилактическая медицинская организация Ненецкого автономного округа	Отдельно стоящий пятиэтажный корпус	г. Нарьян-Мар, ул. Авиаторов, д. 9 Б	г. Нарьян-Мар	23 579	Поликлиника	Детское инфекционное отделение	Амбулаторно	Ручная или автоматическая установка для дезинфекции эндоскопов	271600	2	1	Приказ Минздрава России № 1379н, Приложение № 6 (п. 80) к Приказу Минздрава России № 521н от 05.05.2012 «Об утверждении Порядка оказания медицинской помощи детям с инфекционными заболеваниями»	12.2024
60	Государственное бюджетное учреждение здравоохранения Ненецкого автономного округа «Ненецкая окружная больница имени Р.И. Батмановой»	8300010526	Лечебно-профилактическая медицинская организация Ненецкого автономного округа	Отдельно стоящий пятиэтажный корпус	г. Нарьян-Мар, ул. Авиаторов, д. 9 Б	г. Нарьян-Мар	23 579	Поликлиника	Эндоскопическое отделение	Амбулаторно	Шкаф для хранения обработанных эндоскопов	271740	5	2	Приказ Минздрава России № 1379н, Приложение № 3 к Приказу Минздрава-соцразвития России от 02.04.2010 № 206н «Об утверждении Порядка оказания медицинской помощи населению с заболеваниями толстой кишки, анального канала и промежности колопроктологического профиля»	12.2024
61	Государственное бюджетное учреждение здравоохранения Ненецкого автономного округа «Ненецкая окружная больница имени Р.И. Батмановой»	8300010526	Лечебно-профилактическая медицинская организация Ненецкого автономного округа	Центральный четырехэтажный корпус	г. Нарьян-Мар, ул. Ленина, д. 4 А	г. Нарьян-Мар	23 579	Стационар	Отделение реанимации и интенсивной терапии для новорожденных	Стационарно	Передвижной рентгеновский цифровой аппарат	208940	1	1	Приказ Минздрава России № 1379н, Приложение № 6 (п. 38) к Приказу Минздрава России № 921н	12.2024
62	Государственное бюджетное учреждение здравоохранения Ненецкого автономного округа «Ненецкая окружная больница имени Р.И. Батмановой»	8300010526	Лечебно-профилактическая медицинская организация Ненецкого автономного округа	Отдельно стоящий пятиэтажный корпус	г. Нарьян-Мар, ул. Авиаторов, д. 9 Б	г. Нарьян-Мар	23 579	Поликлиника	Кабинет функциональной диагностики сердечно-сосудистой системы	Амбулаторно	Ультразвуковой аппарат для исследования сердца и сосудов (передвижной)	260250	1	1	Приказ Минздрава России № 1379н, Приложение № 6 (п. 5) к Приказу Минздрава России № 997н	12.2024
63	Государственное бюджетное учреждение здравоохранения	8300010526	Лечебно-профилактическая медицинская организация	Отдельно стоящий трехэтажный корпус	г. Нарьян-Мар, ул. Ленина, д. 4 А	г. Нарьян-Мар	23 579	Стационар	Центральное стерилизационное отделение	Стационарно	Стерилизатор для инструментов	125810	2	2	Приказ Минздрава России № 1379н, п. 1 Приложение № 9 к Приказу	12.2025

1	2	3	4	5	6	7	8	9	10	11	12	13	14	15	16	17
	Ненецкого автономного округа «Ненецкая окружная больница им.с.и Р.И. Батмановой»		Ненецкого автономного округа												Минздрава России от 31.07.2020 № 786н «Порядок оказания медицинской помощи взрослому населению при стоматологических заболеваниях»	
64	Государственное бюджетное учреждение здравоохранения Ненецкого автономного округа «Ненецкая окружная больница имени Р.И. Батмановой»	8300010526	Лечебно-профилактическая медицинская организация Ненецкого автономного округа	Отдельно стоящий пятиэтажный корпус	г. Нарьян-Мар, ул. Авиаторов, д. 9 Б	г. Нарьян-Мар	23 579	Поликлиника	Эндоскопический кабинет	Амбулаторно	Ручная или автоматическая установка для дезинфекции эндоскопов	271600	2	2	Приказ Минздрава России № 1379н, п. 25 Приложение № 3, к Приказу Минздрава-соцразвития России от 02.04.2010 № 206н «Об утверждении порядка оказания медицинской помощи населению с заболеваниями толстой кишки, анального канала и промежности колопроктологического профиля»	12.2025
65	Государственное бюджетное учреждение здравоохранения Ненецкого автономного округа «Ненецкая окружная больница имени Р.И. Батмановой»	8300010526	Лечебно-профилактическая медицинская организация Ненецкого автономного округа	Отдельно стоящий двухэтажный корпус	г. Нарьян-Мар, ул. Пырерки, д. 13	г. Нарьян-Мар	23 579	Поликлиника	Отделение функциональной диагностики	Амбулаторно	Аппарат для исследования функций внешнего дыхания	232490	1	1	Приказ Минздрава России № 1379н, п. 5 Приложение № 3 к Приказу Минздрава России № 997н	12.2025
66	Государственное бюджетное учреждение здравоохранения Ненецкого автономного округа «Ненецкая окружная больница имени Р.И. Батмановой»	8300010526	Лечебно-профилактическая медицинская организация Ненецкого автономного округа	Отдельно стоящий двухэтажный корпус	г. Нарьян-Мар, ул. Пырерки, д. 13	г. Нарьян-Мар	23 579	Поликлиника	Рентгеновский кабинет	Амбулаторно	Аппарат рентгеновский стационарный для рентгенографии цифровой	191330	1	1	Приказ Минздрава России № 1379н, Приложение № 2.1, п. 1 к Приказу Минздрава-соцразвития России от 15.05.2012 № 543н	12.2025
67	Государственное бюджетное учреждение здравоохранения Ненецкого автономного округа «Ненецкая окружная больница имени Р.И. Батмановой»	8300010526	Лечебно-профилактическая медицинская организация Ненецкого автономного округа	Отдельно стоящий пятиэтажный корпус	г. Нарьян-Мар, ул. Авиаторов, д. 9 Б	г. Нарьян-Мар	23 579	Поликлиника	Эндоскопический кабинет	Амбулаторно	Эндоскопическая система (видео-, фибро- или ригидная), включающая: осветитель, инсуффлятор, электроотсосыватель, тележка (стойка); течеискатель	271790	1	1	Приказ Минздрава России № 1379н, Приложение № 3 (п. 1) к Приказу Минздрава России от 06.12.2017 № 974н	12.2025
68	Государственное бюджетное учреждение здравоохранения Ненецкого	8300010526	Лечебно-профилактическая медицинская организация Ненецкого	Отдельно стоящий трехэтажный корпус	г. Нарьян-Мар, ул. Ленина, д. 4 А	г. Нарьян-Мар	23 579	Женская консультация	Кабинет врача-акушера-гинеколога	Амбулаторно	Ультразвуковой сканер с наличием конвексного датчика на 3,5 МГц и влагалциного	260250	1	1	Приказ Минздрава России № 1379н, Приложение № 3 к Приказу Минздрава России	12.2021

1	2	3	4	5	6	7	8	9	10	11	12	13	14	15	16	17
	автономного округа «Немецкая окружная больница имени Р.И. Батмановой»		автономного округа								датчика на 5 МГц				№ 1130н	
69	Государственное бюджетное учреждение здравоохранения Ненецкого автономного округа «Немецкая окружная больница имени Р.И. Батмановой»	8300010526	Лечебно-профилактическая медицинская организация Ненецкого автономного округа	Отдельно стоящий двухэтажный корпус	г. Нарьян-Мар, ул. Пырерки, д. 13	г. Нарьян-Мар	23 579	Поликлиника	Рентгеновский кабинет	Амбулаторно	Аппарат рентгеновский для флюорографии легких цифровой или аналоговый	191330	1	1	Приказ Минздрава России № 1379н, Приложение № 3 к Приказу Минздрава России № 560н	12.2021
70	Государственное бюджетное учреждение здравоохранения Ненецкого автономного округа «Немецкая окружная больница имени Р.И. Батмановой»	8300010526	Лечебно-профилактическая медицинская организация Ненецкого автономного округа	Отдельно стоящий двухэтажный корпус	г. Нарьян-Мар, ул. Пырерки, д. 13	г. Нарьян-Мар	23 579	Поликлиника	Кардиологический дневной стационар	Амбулаторно	Аппарат холтеровского мониторирования сердечного ритма	291480	2	2	Приказ Минздрава России № 1379н, Приложение № 9 (п. 5) к Приказу Минздрава России № 918н	12.2021
71	Государственное бюджетное учреждение здравоохранения Ненецкого автономного округа «Немецкая окружная больница имени Р.И. Батмановой»	8300010526	Лечебно-профилактическая медицинская организация Ненецкого автономного округа	Отдельно стоящий двухэтажный корпус	г. Нарьян-Мар, ул. Пырерки, д. 13	г. Нарьян-Мар	23 579	Поликлиника	Отделение функциональной диагностики	Амбулаторно	Аппарат холтеровского мониторирования сердечного ритма	291480	1	1	Приказ Минздрава России № 1379н, п. 3 Приложение № 3 к Приказу Минздрава России № 997н	12.2025
72	Государственное бюджетное учреждение здравоохранения Ненецкого автономного округа «Немецкая окружная больница имени Р.И. Батмановой»	8300010526	Лечебно-профилактическая медицинская организация Ненецкого автономного округа	Отдельно стоящий двухэтажный корпус	г. Нарьян-Мар, ул. Пырерки, д. 13	г. Нарьян-Мар	23 579	Поликлиника	Отделение функциональной диагностики	Амбулаторно	Аппарат суточного мониторирования артериального давления	145190	1	1	Приказ Минздрава России № 1379н, п. 4 Приложение № 3 к Приказу Минздрава России № 997н	12.2025
73	Государственное бюджетное учреждение здравоохранения Ненецкого автономного округа «Немецкая окружная больница имени Р.И. Батмановой»	8300010526	Лечебно-профилактическая медицинская организация Ненецкого автономного округа	Отдельно стоящий пятиэтажный корпус	г. Нарьян-Мар, ул. Авиаторов, д. 9 Б	г. Нарьян-Мар	23 579	Детская поликлиника	Отделение функциональной диагностики	Амбулаторно	Аппарат суточного мониторирования артериального давления	145190	1	1	Приказ Минздрава России № 1379н, п. 4 Приложение № 3 к Приказу Минздрава России № 997н	12.2025

1	2	3	4	5	6	7	8	9	10	11	12	13	14	15	16	17
74	Государственное бюджетное учреждение здравоохранения Ненецкого автономного округа «Ненецкая окружная больница имени Р.И. Батмановой»	8300010526	Лечебно-профилактическая медицинская организация Ненецкого автономного округа	Лабораторно-диагностический корпус	г. Нарьян-Мар, ул. Авиаторов, д. 9 Б	г. Нарьян-Мар	24 056	Рентгенологическое отделение	Отделение рентгенодиагностики	Амбулаторно	Аппарат рентгеновский маммографический цифровой или аналоговый	191110	2	1	Приказ Минздрава России № 1379н	12.2029
75	Государственное бюджетное учреждение здравоохранения Ненецкого автономного округа «Ненецкая окружная больница имени Р.И. Батмановой»	8300010526	Лечебно-профилактическая медицинская организация Ненецкого автономного округа	Лабораторно-диагностический корпус	г. Нарьян-Мар, ул. Авиаторов, д. 9 Б	г. Нарьян-Мар	24 056	Рентгенологическое отделение	Отделение рентгенодиагностики	Амбулаторно	Передвижной рентгеновский цифровой аппарат	208940	4	1	Приказ Минздрава России № 1379н	12.2029
76	Государственное бюджетное учреждение здравоохранения Ненецкого автономного округа «Ненецкая окружная больница имени Р.И. Батмановой»	8300010526	Лечебно-профилактическая медицинская организация Ненецкого автономного округа	Лабораторно-диагностический корпус	г. Нарьян-Мар, ул. Авиаторов, д. 9 Б	г. Нарьян-Мар	24 056	Рентгенологическое отделение	Отделение рентгенодиагностики	Амбулаторно	Компьютерный томограф рентгеновский спиральный с многорядным детектором (многосрезовый)	135190	1	1	Приказ Минздрава России № 1379н	12.2029
77	Государственное бюджетное учреждение здравоохранения Ненецкого автономного округа «Ненецкая окружная больница имени Р.И. Батмановой»	8300010526	Лечебно-профилактическая медицинская организация Ненецкого автономного округа	Лабораторно-диагностический корпус	г. Нарьян-Мар, ул. Авиаторов, д. 9 Б	г. Нарьян-Мар	24 056	Рентгенологическое отделение	Отделение рентгенодиагностики	Амбулаторно	Аппарат рентгеновский стационарный для рентгенографии цифровой	191220	4	2	Приказ Минздрава России № 1379н	12.2030
ИТОГО		X	X	X	X	X	X	X	X	X	X	X	X	X	X	X

Перечень медицинских организаций, участвующих в региональной программе модернизации первичного звена здравоохранения в части переоснащения медицинским оборудованием

Таблица 24

№ п/п	Полное наименование медицинской организации	Количество медицинских изделий, ед.										Всего 2021–2030 гг.
		2021	2022	2023	2024	2025	2026	2027	2028	2029	2030	
1	2	3	4	5	6	7	8	9	10	11	12	13
1	Государственное бюджетное учреждение здравоохранения Ненецкого автономного округа «Ненецкая окружная больница имени Р.И. Батмановой»	18	29	1	33	10	0	0	0	3	2	96
2	Государственное бюджетное учреждение здравоохранения Ненецкого автономного округа «Центральная районная поликлиника Заполярного района Ненецкого автономного округа»	5	2	15	6	8	0	0	0	0	0	36
	ИТОГО	23	31	16	39	18	0	0	0	3	2	132

Сводный перечень оборудования, в том числе медицинских изделий (МИ), отсутствующих в соответствии с утвержденными порядками, положениями и правилами в медицинских организациях, подведомственных Департаменту здравоохранения Ненецкого автономного округа и (или) муниципальных медицинских организаций, расположенных на территории Ненецкого автономного округа, оказывающих первичную медико-санитарную помощь взрослым и детям, их обособленных структурных подразделений, центральных районных и районных больниц

Таблица 25

№ п/п	Наименование МИ	Планируемое количество МИ по годам приобретения										Всего 2021–2030
		2021	2022	2023	2024	2025	2026	2027	2028	2029	2030	
1	2	3	4	5	6	7	8	9	10	11	12	13
1	Автоматический рефрактометр	1										1
2	Кольпоскоп	1										1
3	Дефибриллятор кардиосинхронизированный	1										1
4	Аппарат рентгеновский для остеоденситометрии	1										1
5	Аппарат наркозный (полуоткрытый, полузакрытый) с дыхательным автоматом, газовым и волюметрическим монитором и монитором концентрации ингаляционных анестетиков					2						2
6	Тонометр для измерения артериального давления на периферических артериях манжетами для измерения артериального давления у детей, в том числе до 1 года (для оснащения фельдшерско-акушерского пункта, фельдшерского здравпункта)					2						2
Итого:		4	0	0	0	4	0	0	0	0	0	8

Сводный перечень оборудования, в том числе медицинских изделий (МИ), подлежащих замене в связи с износом в соответствии с утвержденными порядками, положениями и правилами в медицинских организациях, подведомственных Департаменту здравоохранения Ненецкого автономного округа и (или) муниципальных медицинских организаций, расположенных на территории Ненецкого автономного округа, оказывающих первичную медико-санитарную помощь взрослым и детям, их обособленных структурных подразделений, центральных районных и районных больниц

Таблица 26

№ п/п	Наименование МИ	Планируемое количество МИ по годам приобретения										Всего 2021–2030	
		2021	2022	2023	2024	2025	2026	2027	2028	2029	2030		
		3	4	5	6	7	8	9	10	11	12		13
1	Аппарат рентгеновский стационарный для рентгенографии цифровой или аналоговый			1	1								2
2.	Аппарат рентгеновский стационарный для рентгенографии цифровой					1					2		3
3	Аппарат рентгеновский для флюорографии легких цифровой или аналоговый	2		1									3
4	Аппарат рентгеновский маммографический цифровой или аналоговый	2								1			3
5	Стерилизатор для инструментов		2	4	5	2							13
6	Электрокардиограф 12-канальный	1			3								4
7	Передвижной аппарат для ультразвуковых исследований с набором датчиков			1	1								2
8	Светильник хирургический бестеневой	4	2										6
9	Камера для хранения стерильных инструментов			5	3								8
10	Аппарат для исследования функций внешнего дыхания				3	2							5
11	Электроэнцефалограф					1							1
12	Аппарат суточного мониторинга артериального давления					2							2

1	2	3	4	5	6	7	8	9	10	11	12	13
13	Автоматизированное рабочее место рентгенолаборанта с персональным компьютером				1							1
14	Дефибрилятор кардиосинхронизированный	2				3						5
15	Риноскоп, риноларингофиброскоп		1		1							2
16	Ультразвуковой аппарат для исследования сердца и сосудов (передвижной)				1	1						2
17	Автоматический пневмотонометр		1		1	1						3
18	Автоматический рефрактометр			1								1
19	Фетальный монитор	2	1									3
20	Цистоскоп смотровой	1										1
21	Стол операционный (хирургический)			1	1							2
22	Эндоскопическая система (видео-, фибро- или ригидная), включающая: осветитель, инсуффлятор, электроотсасыватель, тележка (стойка); течеискатель		1			1						2
23	Стресс-тест система с велоэргометром или беговой дорожкой				2							2
24	Кардио-респираторный комплекс				1							1
25	Аппарат холтеровского мониторирования сердечного ритма	6		2	2	2						12
26	Кресло гинекологическое с осветительной лампой	2	1		3							6
27	Кольпоскоп				1							1

1	2	3	4	5	6	7	8	9	10	11	12	13
28	Кардиомонитор прикроватный		9									9
29	Автоматический анализатор газов крови, кислотно-щелочного состояния, электролитов, глюкозы		2									2
30	Кровать многофункциональная реанимационная для палат интенсивной терапии		9									9
31	Шкаф медицинский				4							4
32	Эндоскоп (для верхних отделов желудочно-кишечного тракта, для нижних отделов желудочно-кишечного тракта, панкреатодуоденальной зоны и/или для нижних дыхательных путей)				1							1
33	Ручная или автоматическая установка для дезинфекции эндоскопов				1	2						3
34	Шкаф для хранения обработанных эндоскопов				2							2
35	Передвижной рентгеновский цифровой аппарат		1		1					1		3
36	Ультразвуковой сканер с наличием конвексного датчика на 3,5 МГц и влагаллищного датчика на 5 МГц	1	1									2
37	Компьютерный томограф рентгеновский спиральный с многорядным детектором (многосрезовый)									1		1
	Итого:	23	31	16	39	18	0	0	0	3	2	132

Раздел VI

Оснащение медицинских организаций автотранспортными средствами Ненецкого автономного округа

Сводный перечень транспортных средств, планируемых к приобретению в Ненецком автономном округе

Таблица 30

№ п/п	Наименование транспортных средств	Планируемое количество транспортных средств по годам приобретения, (ед.)										Всего 2021–2030
		2021	2022	2023	2024	2025	2026	2027	2028	2029	2030	
		3	4	5	6	7	8	9	10	11	12	13
1	2	3	4	5	6	7	8	9	10	11	12	13
1	Транспортные средства для доставки пациентов в медицинские организации, медицинских работников до места жительства пациентов, для перевозки биологических материалов для исследований, доставки лекарственных препаратов до жителей отдаленных районов, а также для доставки населения в медицинские организации для проведения диспансеризации и диспансерного наблюдения и обратно, доставки беременных женщин для проведения осмотров и обратно, а также для доставки несовершеннолетних и маломобильных пациентов до медицинских организаций и обратно	3	0	0	4	2	0	0	0	0	0	9
	Итого:	3	0	0	4	2	0	0	0	0	0	9

Перечень передвижных медицинских комплексов, планируемых к замене в медицинских организациях для оказания медицинской помощи жителям сельских поселений и малых городов в Ненецком автономном округе

Таблица 31

№ п/п	Учреждение (полное наименование)	Фактический адрес медицинского учреждения	Размещение ПМК на базе в соответствии с Приложением № 10 к Положению об организации оказания первичной медико-санитарной помощи взрослому населению, утвержденному приказом Министерства здравоохранения Российской Федерации от 14.04.2015 № 202н	Функциональные возможности ПМК в соответствии с Приложением № 10 к Положению об организации оказания первичной медико-санитарной помощи взрослому населению, утвержденному приказом Министерства здравоохранения Российской Федерации от 14.04.2015 № 202н		Фактическое наличие передвижных медицинских комплексов в медицинских учреждениях (ед.) аналогичного функционала	Дата выпуска ПМК	Наличие должностей в штатном расписании медицинского учреждения для работы на ПМК (да/нет)	Планируемое количество транспортных средств по годам приобретения, (ед.)							Всего 2024–2030
				Функциональные возможности ПМК	Пояснения по функциональным возможностям ПМК, в случае, если он относится к иным ПМК				2024	2025	2026	2027	2028	2029	2030	
				5	6				10	11	12	13	14	15	16	17
1	2	3	4	5	6	7	8	9	10	11	12	13	14	15	16	17

1	2	3	4	5	6	7	8	9	10	11	12	13	14	15	16	17
1	-	-	колесных транспортных средств (автомобили, прицепы и полуприцепы)	для оснащения мобильной медицинской бригады для оказания первичной медико-санитарной помощи	-	-	-	-	-	-	-	-	-	-	-	-
2	-	-	транспортных средств повышенной проходимости (снегоболотоходы, транспортные средства на воздушной подушке, иные)	для оснащения мобильной медицинской бригады для проведения профилактического медицинского осмотра	-	-	-	-	-	-	-	-	-	-	-	-
3	-	-	водных транспортных средств	для оснащения мобильной медицинской бригады для проведения первого этапа диспансеризации	-	-	-	-	-	-	-	-	-	-	-	-
4	-	-	воздушных транспортных средств (самолеты, вертолеты)	для оснащения мобильной медицинской бригады для проведения флюорографии	-	-	-	-	-	-	-	-	-	-	-	-
5	-	-	железнодорожных транспортных средств	для оснащения мобильной медицинской бригады для проведения маммографии	-	-	-	-	-	-	-	-	-	-	-	-
6	-	-		для оснащения мобильной медицинской бригады совмещенный для проведения маммографии и флюорографии	-	-	-	-	-	-	-	-	-	-	-	-
Итого:					-	-	-	-	-	-	-	-	-	-	-	-

Перечень передвижных медицинских комплексов, планируемых к приобретению в медицинских организациях для оказания медицинской помощи жителям сельских поселений и малых городов в Ненецком автономном округе

Таблица 32

№ п/п	Учреждение (полное наименование)	Фактический адрес медицинского учреждения	Размещение ПМК на базе в соответствии с Приложением № 10 к Положению об организации оказания первичной медико-санитарной помощи взрослому населению, утвержденному приказом Министерства здравоохранения Российской Федерации от 14.04.2015 № 202н	Функциональные возможности ПМК в соответствии с Приложением № 10 к Положению об организации оказания первичной медико-санитарной помощи взрослому населению, утвержденному приказом Министерства здравоохранения Российской Федерации от 14.04.2015 № 202н		Наличие должностей в штатном расписании медицинского учреждения для работы на ПМК (да/нет)								
				Функциональные возможности ПМК	Пояснения по функциональным возможностям ПМК, в случае, если он относится к иным ПМК		2024	2025	2026	2027	2028	2029	2030	Всего 2024–2030
1	2	3	4	5	6	7	8	9	10	11	12	13	14	15
1	–	–	колесных транспортных средств (автомобили, прицепы и полуприцепы)	для оснащения мобильной медицинской бригады для оказания первичной медико-санитарной помощи	–	–	–	–	–	–	–	–	–	–
2	–	–	транспортных средств повышенной проходимости (снегоболоходы, транспортные средства на воздушной подушке, иные)	для оснащения мобильной медицинской бригады для проведения профилактического медицинского осмотра	–	–	–	–	–	–	–	–	–	–
3	–	–	водных транспортных средств	для оснащения мобильной медицинской бригады для проведения первого этапа диспансеризации	–	–	–	–	–	–	–	–	–	–
4	–	–	воздушных транспортных средств (самолеты, вертолеты)	для оснащения мобильной медицинской бригады для проведения флюорографии	–	–	–	–	–	–	–	–	–	–
5	–	–	железнодорожных транспортных средств	для оснащения мобильной медицинской бригады для проведения маммографии	–	–	–	–	–	–	–	–	–	–
6	–	–		для оснащения мобильной медицинской бригады совмещенный для проведения маммографии и флюорографии	–	–	–	–	–	–	–	–	–	–
Итого:					–	–	–	–	–	–	–	–	–	–

Раздел VII

Устранение дефицита кадров в первичном звене здравоохранения

1. Краткая характеристика укомплектованности первичного звена здравоохранения врачами и средним медицинским персоналом.

1.1 Укомплектованность первичного звена здравоохранения врачами по итогам 2024 года

Таблица 33

№ п/п	Должность врача	Число штатных должностей, ед.	Число занятых штатных должностей, ед.	Число физических лиц, занимающих штатные должности, чел.	Укомплектованность, % (ст. 4/ст. 3*100)	Коэффициент совместительства, ед. (ст. 4/ст.5)
1	2	3	4	5	6	7
1	акушеры-гинекологи	10,75	10,25	7	95,35	1,46
2	аллергологи-иммунологи	0,25	0,25		100,00	
3	гастроэнтерологи	1,25	1,25	1	100,00	1,25
4	гериатры	0,5			0,00	
5	дерматовенерологи	1,25	1,25	1	100,00	1,25
6	инфекционисты	1	1	1	100,00	1,00
7	кардиологи	3	3	3	100,00	1,00
8	клинической лабораторной диагностики	4	2,5	2	62,50	1,25
9	методисты	4	3,75	3	93,75	1,25
10	неврологи	5,25	5,25	5	100,00	1,05
11	нефрологи	0,5	0,25		50,00	
12	общей практики (семейные врачи)	2,5	2,5	2	100,00	1,25
13	онкологи	2,75	2,75	2	100,00	1,38
14	ортодонты	1	0,5		50,00	
15	оториноларингологи	4,25	4,25	5	100,00	0,85
16	офтальмологи	4,25	4,25	4	100,00	1,06
17	педиатры, всего	30,25	29,75	26	98,35	1,14
17.1	из них педиатры участковые	14,25	14,25	15	100,00	
18	по лечебной физкультуре	0,5	0,5		100,00	
19	по паллиативной медицинской помощи	0,5	0,5		100,00	
20	по спортивной медицине (включая старших врачей)	1	0,25		25,00	
21	профпатологи	0,5	0,5		100,00	
22	психиатры	1,75	1,7	1	97,14	1,70
23	психиатры детские	1,5	1,5	1	100,00	1,50
24	психиатры-наркологи	2,5	2,5	2	100,00	1,25

№ п/п	Должность врача	Число штатных должностей, ед.	Число занятых штатных должностей, ед.	Число физических лиц, занимающих штатные должности, чел.	Укомплектованность, % (ст. 4/ст. 3*100)	Коэффициент совместительства, ед. (ст. 4/ст.5)
1	2	3	4	5	6	7
24.1	из них психиатры-наркологи участковые	1	1	1	100,00	1,00
25	психотерапевты	0,75	0,25		33,33	
26	пульмонологи	0,25	0,25		100,00	
27	рентгенологи	5,5	5,5	5	100,00	1,10
28	статистики	1	0,25		25,00	
29	стоматологи	23,25	21,25	22	91,40	0,97
30	стоматологи детские	5	5	5	100,00	1,00
31	стоматологи-ортопеды	1	0,75	1	75,00	0,75
32	стоматологи-хирурги	2	1	1	50,00	1,00
33	судебно-психиатрические эксперты	0,75	0,5		66,67	
34	сурдологи-оториноларингологи	0,25	0,25		100,00	
35	терапевты, всего	20,25	19	14	93,83	1,36
35.1	из них: терапевты участковые	15,5	14,25	12	91,94	1,19
36	травматологи-ортопеды	3	3	3	100,00	1,00
37	ультразвуковой диагностики	8,25	8,25	6	100,00	1,38
38	урологи-андрологи детские	0,25	0,25		100,00	
39	фтизиатры	2,5	2,5	1	100,00	2,50
39.1	из них фтизиатры участковые	2	2	1	100,00	2,00
40	функциональной диагностики	4	4	4	100,00	1,00
41	хирурги	3,25	3,25	3	100,00	1,08
42	хирурги детские	1,25	1,25	1	100,00	1,25
43	эндокринологи	3,5	3,5	4	100,00	0,88
44	эндокринологи детские	1	1	1	100,00	1,00

1.2 Укомплектованность первичного звена здравоохранения средним медицинским персоналом (СМП) по итогам 2024 года

Таблица 34

№ п/п	Должность СМП	Число штатных должностей, ед.	Число занятых штатных должностей, ед.	Число физических лиц, занимающих штатные должности, чел.	Укомплектованность, % (ст. 4/ст. 3*100)	Коэффициент совместительства, ед. (ст. 4/ст.5)
1	2	3	4	5	6	7
1	руководители (главная медицинская сестра (брат), главная акушерка (акушер), главный фельдшер, заместитель главного врача)	2	2	2	100,00	1,00
2	акушерки (включая старших)	8,5	7,5	8	88,24	0,94
3	гигиенисты стоматологические	1	1	1	100,00	1,00
4	зубные врачи	4	4	4	100,00	1,00
4.1	из них в организациях, расположенных в сельской местности	3	3	3	100,00	1,00
5	зубные техники (включая старших)	3,5	1,5	2	42,86	0,75
6	медицинские лабораторные техники (фельдшеры-лаборанты), включая старших	15,5	15	10	96,77	1,50
7	медицинские сестры (братья), всего	234,5	224	167	95,52	1,34
7.1	из них врачей общей практики (семейных врачей)	3,5	3,5	3	100,00	1,17
7.2	перевязочной	5	5	5	100,00	1,00
7.3	по массажу	1,25	1,25	1	100,00	1,25
7.4	процедурной	23,25	21,25	18	91,40	1,18
7.5	по медицинской реабилитации	1,25	1,25	1	100,00	1,25
7.6	старшие	16,75	16	7	95,52	2,29
7.7	участковые врачей-терапевтов участковых	16,5	16,5	15	100,00	1,10
7.8	участковые врачей-педиатров участковых	13	13	10	100,00	1,30
7.9	по физиотерапии	6,25	6	4	96,00	1,50
7.10	по функциональной диагностике	5,25	5,25	5	100,00	1,05
8	прочие должности медицинских сестер (братьев)	142,25	135	98	94,90	1,38
9	медицинские статистики	6	4,75	4	79,17	1,19
10	рентгенолаборанты	8	7,5	7	93,75	1,07
11	фельдшеры (включая старших и заведующих)	83	82,5	74	99,40	1,11

2. Материалы по организационно-штатным изменениям медицинских организаций.

К региональной программе прилагается:

1. Общая информация по субъекту Российской Федерации:

– о числе медицинских организаций, участвующих в региональной программе модернизации первичного звена здравоохранения,

с указанием количества и типов организаций в которых планируется проведение организационно-штатных изменений (с разбивкой по видам модернизации):

**Информация о количестве модернизируемых объектов
медицинских организаций в Ненецком автономном округе**

Таблица 35

Тип медицинских организаций до модернизации	Тип медицинских организаций после модернизации	Количество объектов	Тип модернизации	Изменение штатного расписания	
				Врачи	Средние медицинские работники
1	2	3	4	5	
Поликлиника	Поликлиника	5	Приведение материально-технической базы медицинских организаций в соответствие требованиям порядков оказания медицинской помощи, их дооснащение и переоснащение медицинским оборудованием	0	0
Поликлиника	Поликлиника	1	Осуществление нового строительства, реконструкции (их завершения), замены зданий в случае высокой степени износа, наличия избыточных площадей, капитального ремонта медицинских организаций и их обособленных структурных подразделений, на базе которых оказывается первичная медико-санитарная помощь (поликлиники, поликлинические подразделения, амбулатории, отделения (центры) врача общей практики, фельдшерско-акушерские и фельдшерские пункты), а также зданий (отдельных зданий, комплексов зданий) центральных районных и районных больниц (в соответствии с нормативами предельной стоимости капитального ремонта медицинских организаций, утвержденными Минстроем России)	0	0
Участковая больница	Врачебная амбулатория	2	Осуществление нового строительства, реконструкции (их завершения), замены зданий в случае высокой степени износа, наличия избыточных площадей, капитального ремонта медицинских организаций и их обособленных структурных подразделений, на базе которых оказывается первичная медико-санитарная помощь (поликлиники, поликлинические подразделения, амбулатории, отделения (центры) врача общей практики, фельдшерско-акушерские и фельдшерские пункты), а также зданий (отдельных зданий, комплексов зданий) центральных районных и районных больниц (в соответствии с нормативами предельной стоимости капитального ремонта медицинских организаций, утвержденными Минстроем России)	0	0
Врачебная амбулатория	Врачебная амбулатория	1	Осуществление нового строительства, реконструкции (их завершения), замены зданий в случае высокой степени износа, наличия избыточных площадей, капитального ремонта медицинских организаций и их обособленных структурных подразделений, на базе которых	0	0

1	2	3	4	5	
			оказывается первичная медико-санитарная помощь (поликлиники, поликлинические подразделения, амбулатории, отделения (центры) врача общей практики, фельдшерско-акушерские и фельдшерские пункты), а также зданий (отдельных зданий, комплексов зданий) центральных районных и районных больниц (в соответствии с нормативами предельной стоимости капитального ремонта медицинских организаций, утвержденными Минстроем России)		
Итого		9	0	0	

Для новых объектов здравоохранения и модернизируемых объектов здравоохранения (в случае необходимости расширения штатного расписания) указываются сроки и источники привлечения каждого нового медицинского работника (целевая подготовка, программы «Земский доктор», «Земский фельдшер», перевод из других медицинских организаций и т.д.), а также перечень мероприятий, направленных на привлечение таких работников.

Таблица 36

Источники и сроки привлечения врачей медицинской организацией в 2025–2030 годах Наименование медицинской организации	Наименование структурного подразделения	Должность на которую необходимо привлечь медицинского работника	Срок, до которого необходимо привлечь медицинского работника (в соответствии с датой завершения модернизации медицинской организации)	Источник привлечения медицинского работника (в случае трудоустройства после обучения указывается вид подготовки и сроки завершения подготовки)	Плановый срок трудоустройства специалиста	Совместительство (внутреннее/ внешнее), основная должность (в случае внешнего совместительства, а указывается организация по основной должности)	Коэффициент совмещения	Ответственный от РОИВ за реализацию мероприятия (в должности не ниже заместителя руководителя РОИВ)
1	2	3	4	5	6	7	8	9
2025								
ГБУЗ НАО «НОБ»	Эндоскопическое отделение	Врач-стажер (ординатор 2 года обучения)	31.12.2025	Сургутский государственный университет, специальность – эндоскопия	Январь 2025	Врач-стажер (ординатор 2 года обучения)	1,0	Руководитель ДЗ НАО
ГБУЗ НАО «НОБ»	Взрослая поликлиника	Врач-стажер (ординатор 2 года обучения)	31.12.2025	Северный Государственный Медицинский Университет Министерства здравоохранения Российской Федерации г. Архангельск (далее – ФГБОУ ВО СГМУ), специальность – офтальмология	Февраль 2025	Врач-стажер (ординатор 2 года обучения)	1,0	Руководитель ДЗ НАО

1	2	3	4	5	6	7	8	9
ГБУЗ НАО «НОБ»	Эндоскопическое отделение	Врач-стажер (ординатор 2 года обучения)	31.12.2025	ФГБОУ ВО «Санкт-Петербургский государственный педиатрический медицинский университет» Минздрава России, (далее – ФГБОУ ВО СПбГПМУ Минздрава России) специальность – эндоскопия)	Апрель 2025	Врач-стажер (ординатор 2 года обучения)	1,0	Руководитель ДЗ НАО
ГБУЗ НАО «НОБ»	Детская поликлиника	Врач-дерматовенеролог	31.12.2025	trudvsem.ru, (меры социальной поддержки для специалиста)	08.04.2025	основная должность	1,0	Руководитель ДЗ НАО
ГБУЗ НАО «НОБ»	Клинико-диагностическая лаборатория	Врач клинической лабораторной диагностики	31.12.2025	Ярмарка вакансий ФГБОУ ВО СГМУ	01.08.2025	основная должность	1,0	Руководитель ДЗ НАО
ГБУЗ НАО «НОБ»	Поликлиника	Врач-офтальмолог	31.12.2025	Целевое обучение (место обучения – ФГБОУ ВО «Сыктывкарский ГУ им. П. Сорокина», специальность – офтальмология)	01.09.2025	основная должность	1,0	Руководитель ДЗ НАО
ГБУЗ НАО «НОБ»	Детская поликлиника	Врач-педиатр	31.12.2025	trudvsem.ru, (меры социальной поддержки)	2025 год	основная должность	1,0	Руководитель ДЗ НАО
ГБУЗ НАО «НОБ»	Отделение спортивной медицины	Врач по спортивной медицине	31.12.2025	trudvsem.ru, (меры социальной поддержки)	2025 год	основная должность	1,0	Руководитель ДЗ НАО
ГБУЗ НАО «НОБ»	Поликлиника	Врач-терапевт участковый	31.12.2025	Ярмарка вакансий ФГБОУ ВО СГМУ	2025 год	основная должность	1,0	Руководитель ДЗ НАО
ГБУЗ НАО «ОПТД»	Амбулаторное отделение	Врач-фтизиатр участковый	31.12.2025	портал hh.ru,	Апрель 2025	основная должность	1,0	Руководитель ДЗ НАО

1	2	3	4	5	6	7	8	9
ГБУЗ НАО «НОБ»	Детская поликлиника	Врач-стажер (ординатор 2 года обучения)	31.12.2025	ФГБОУ ВО СГМУ, специальность – офтальмология	Май 2025	Врач-стажер (ординатор 2 года обучения)	1,0	Руководитель ДЗ НАО
2026								
ГБУЗ НАО «НОБ»	Поликлиника	Врач-терапевт участковый	31.12.2026	Ярмарка вакансий ФГБУ ВО СГМУ, (меры социальной для специалиста)	2026 год	основная должность	1,0	Руководитель ДЗ НАО
ГБУЗ НАО «НОБ»	Детская поликлиника	Врач-педиатр участковый	31.12.2026	Ярмарка вакансий ФГБУ ВО СГМУ, (меры социальной поддержки для специалиста)	2026 год	основная должность	1,0	Руководитель ДЗ НАО
ГБУЗ НАО «НОБ»	Поликлиника	Врач-терапевт участковый	31.12.2026	Целевое обучение, (Место обучения – ФГБОУ ВО «Сыктывкарский ГУ им. П. Сорокина», специальность – лечебное дело)	2026 год	основная должность	1,0	Руководитель ДЗ НАО
ГБУЗ НАО «НОБ»	Детская поликлиника	Врач-педиатр участковый	31.12.2026	Целевое обучение, (Место обучения – ФГБОУ ВО «Санкт-Петербургский ГПМУ», специальность – педиатрия)	2026 год	основная должность	1,0	Руководитель ДЗ НАО
2027								
ГБУЗ НАО «НОБ»	Отделение медицинской реабилитации	Врач физической и реабилитационной медицины	31.12.2027	Целевое обучение, ординатура	2027 год	основная должность	1,0	Руководитель ДЗ НАО
ГБУЗ НАО «НОБ»	Поликлиника	Врач-офтальмолог	31.12.2027	Целевое обучение, ординатура, (меры социальной поддержки)	2027 год	основная должность	1,0	Руководитель ДЗ НАО
2028								
ГБУЗ НАО «НОБ»	Поликлиника	Врач-терапевт участковый	31.12.2028	Ярмарка вакансий, trudvsem.ru	2028 год	основная должность	1,0	Руководитель ДЗ НАО

1	2	3	4	5	6	7	8	9
ГБУЗ НАО «НОБ»	Детская поликлиника	Врач-педиатр участковый	31.12.2028	Ярмарка вакансий, trudvsem.ru	2028 год	основная должность	1,0	Руководитель ДЗ НАО
2029								
ГБУЗ НАО «НОБ»	Поликлиника	Врач-терапевт участковый	31.12.2029	Ярмарка вакансий, trudvsem.ru	2029 год	основная должность	1,0	Руководитель ДЗ НАО
ГБУЗ НАО «НОБ»	Детская поликлиника	Врач-педиатр участковый	31.12.2029	Ярмарка вакансий, trudvsem.ru	2029 год	основная должность	1,0	Руководитель ДЗ НАО
2030								
ГБУЗ НАО «НОБ»	Поликлиника	Врач-терапевт участковый	31.12.2030	Ярмарка вакансий, trudvsem.ru	2030 год	основная должность	1,0	Руководитель ДЗ НАО
ГБУЗ НАО «НОБ»	Детская поликлиника	Врач-педиатр участковый	31.12.2030	Ярмарка вакансий, trudvsem.ru	2030 год	основная должность	1,0	Руководитель ДЗ НАО

Источники и сроки привлечения среднего медицинского персонала медицинской организацией в 2025–2030 годах

Таблица 37

Наименование медицинской организации	Наименование структурного подразделения	Должность на которую необходимо привлечь медицинского работника	Срок, до которого необходимо привлечь медицинского работника (в соответствии с датой завершения модернизации медицинской организации)	Источник привлечения медицинского работника (в случае трудоустройства после обучения указывается вид подготовки и сроки завершения подготовки)	Плановый срок трудоустройства специалиста	Совместительство (внутреннее/внешнее), основная должность (в случае внешнего совместительства указывается организация по основной должности)	Коэффициент совмещения	Ответственный от РОИВ за реализацию мероприятия (в должности не ниже заместителя руководителя РОИВ)
2025								
ГБУЗ НАО «НОБ»	Поликлиника	Медицинская сестра	31.12.2025	ГБПОУ НАО «НМСГК»	2025 год	основная должность	1,0	Руководитель ДЗ НАО
2026								
ГБУЗ НАО «НОБ»	Поликлиника	Медицинская сестра	31.12.2026	trudvsem.ru	2026 год	основная должность	1,0	Руководитель ДЗ НАО

ГБУЗ НАО «НОБ»	Детская поликлиника	Медицинская сестра участковая	31.12.2026	trudvsem.ru	2026 год	основная должность	1,0	Руководитель ДЗ НАО
2027								
ГБУЗ НАО «НОБ»	Клинико-диагностическая лаборатория	Медицинский лабораторный техник	31.12.2027	trudvsem.ru	2027 год	основная должность	1,0	Руководитель ДЗ НАО
ГБУЗ НАО «НОБ»	Поликлиника	Медицинская сестра	31.12.2027	trudvsem.ru	2027 год	основная должность	1,0	Руководитель ДЗ НАО
ГБУЗ НАО «НОБ»	Детская поликлиника	Медицинская сестра участковая	31.12.2027	trudvsem.ru	2027 год	основная должность	1,0	Руководитель ДЗ НАО
2028								
ГБУЗ НАО «НОБ»	Поликлиника	Медицинская сестра	31.12.2028	trudvsem.ru	2028 год	основная должность	1,0	Руководитель ДЗ НАО
ГБУЗ НАО «НОБ»	Детская поликлиника	Медицинская сестра участковая	31.12.2028	trudvsem.ru	2028 год	основная должность	1,0	Руководитель ДЗ НАО
2029								
ГБУЗ НАО «НОБ»	Поликлиника	Медицинская сестра	31.12.2028	trudvsem.ru	2028 год	основная должность	1,0	Руководитель ДЗ НАО
ГБУЗ НАО «НОБ»	Детская поликлиника	Медицинская сестра участковая	31.12.2028	trudvsem.ru	2028 год	основная должность	1,0	Руководитель ДЗ НАО
2030								
ГБУЗ НАО «НОБ»	Поликлиника	Медицинская сестра	31.12.2028	trudvsem.ru	2028 год	основная должность	1,0	Руководитель ДЗ НАО
ГБУЗ НАО «НОБ»	Детская поликлиника	Медицинская сестра участковая	31.12.2028	trudvsem.ru	2028 год	основная должность	1,0	Руководитель ДЗ НАО

3. Информация о средней заработной плате медицинских работников

3.1. Средняя заработная плата врачей

Таблица 38

№	Категория	2024 г.	Январь–июнь 2025 г.
1	Зарплата врачей в расчете на физическое лицо, рублей	210 769,57	233 121,90
2	в том числе:		
3	врачей, оказывающих первичную медико-санитарную помощь	207 972,99	229 780,56
4	врачей, оказывающих скорую медицинскую помощь	342 677,80	395 933,30
5	врачей центральных районных больниц (районных больниц)	146 160,00	168 904,72
6	Зарплата врачей в расчете на ставку, без учета заработной платы по внутреннему совместительству рублей	182 687,36	200 900,30
7	в том числе:		
8	врачей, оказывающих первичную медико-санитарную помощь	182 089,78	200 472,97
9	врачей, оказывающих скорую медицинскую помощь	221 406,47	232 891,14
10	врачей центральных районных больниц (районных больниц)	137 283,68	159 182,00
11	Соотношение заработной платы врачей в расчете на ставку и в расчете на физическое лицо, раз	86,68%	86,18%
12	в том числе:		
13	врачей, оказывающих первичную медико-санитарную помощь	87,55%	87,25%
14	врачей, оказывающих скорую медицинскую помощь	64,61%	58,82%
15	врачей центральных районных больниц (районных больниц)	93,93%	94,24%

Без внешних совместителей

По итогам проведенного анализа можно сделать вывод, что доля заработной платы врачей по внутреннему совместительству составляет 13,33 %, в том числе:

- врачей, оказывающих первичную медико-санитарную помощь – 12,45 %;
- врачей, оказывающих скорую медицинскую помощь – 35,39 %;
- врачей центральных районных больниц (районных больниц) – 6,07 %.

3.2 Средняя заработная плата среднего медицинского персонала (СМП)

Таблица 39

№	Категория	2024 г.	Январь-июнь 2025 г.
1	Заработная плата СМП в расчете на физическое лицо, рублей	118 748,31	138 361,67
	в том числе:		
2	СМП, оказывающего первичную медико-санитарную помощь	114 706,31	129 315,44
3	СМП, оказывающего скорую медицинскую помощь	146 404,80	198 558,30
4	СМП центральных районных больниц (районных больниц)	–	–
5	Заработная плата СМП в расчете на ставку, без учета заработной платы по внутреннему совместительству, рублей	101 051,56	116 905,49
	в том числе:		
6	СМП, оказывающего первичную медико-санитарную помощь	100 248,82	114 690,95
7	СМП, оказывающего скорую медицинскую помощь	106 544,13	126 011,67
8	СМП центральных районных больниц (районных больниц)	–	–
9	Соотношение заработной платы СМП в расчете на ставку и в расчете на физическое лицо, раз	85,10%	84,49%
	в том числе:		
10	СМП, оказывающего первичную медико-санитарную помощь	87,40%	88,69%
11	СМП, оказывающего скорую медицинскую помощь	72,77%	63,46%
12	СМП центральных районных больниц (районных больниц)	–	–

По итогам проведенного анализа можно сделать вывод, что доля заработной платы среднего медицинского персонала по внутреннему совместительству составляет 14,9%, в том числе:

- СМП, оказывающего первичную медико-санитарную помощь – 12,6%;
- СМП, оказывающего скорую медицинскую помощь – 27,23.

3.3 Средняя заработная плата младшего медицинского персонала (ММП)*

Таблица 40

№	Категория	2024 г.	Январь–июнь 2025 г.
1	Заработная плата ММП в расчете на физическое лицо, рублей	–	–
	в том числе:	–	–
2	ММП, оказывающего первичную медико-санитарную помощь	–	–
3	ММП, оказывающего скорую медицинскую помощь	–	–
4	ММП центральных районных больниц (районных больниц)	–	–
5	Заработная плата ММП в расчете на ставку, без учета заработной платы по внутреннему совместительству, рублей	–	–
	в том числе:	–	–
6	ММП, оказывающего первичную медико-санитарную помощь	–	–
7	ММП, оказывающего скорую медицинскую помощь	–	–
8	ММП центральных районных больниц (районных больниц)	–	–
9	Соотношение заработной платы ММП в расчете на ставку и в расчете на физическое лицо, раз	–	–
	в том числе:	–	–
10	ММП, оказывающего первичную медико-санитарную помощь	–	–
11	ММП, оказывающего скорую медицинскую помощь	–	–
12	ММП центральных районных больниц (районных больниц)	–	–

*Для оказания ПМСП отсутствуют должности ММП

Информация о достижении показателей укомплектованности первичного звена здравоохранения медицинскими работниками

4.1 Информация о достижении показателей укомплектованности первичного звена здравоохранения медицинскими работниками в целом по региону

Таблица 41

№ п/п	Показатель регионального проекта	Базовое значение		Период, год						Ответственный за достижение
		значение	год	2025	2026	2027	2028	2029	2030	
1	2	3	4	5	6	7	8	9	10	11

№ п/п	Показатель регионального проекта	Базовое значение		Период, год						Ответственный за достижение
		значение	год	2025	2026	2027	2028	2029	2030	
1	2	3	4	5	6	7	8	9	10	11
1	Укомплектованность медицинских организаций, оказывающих медицинскую помощь в амбулаторных условиях (доля занятых физическими лицами должностей от общего количества должностей в медицинских учреждениях, оказывающих медицинскую помощь в амбулаторных условиях): врачами, процентов	88	2023	88,1	88,2	88,3	88,4	88,5	88,6	Руководитель ДЗ НАО
2	Укомплектованность медицинских организаций, оказывающих медицинскую помощь в амбулаторных условиях (доля занятых физическими лицами должностей от общего количества должностей в медицинских учреждениях, оказывающих медицинскую помощь в амбулаторных условиях): средними медицинскими работниками, процентов	88,8	2023	89,0	89,1	89,2	89,3	89,4	89,05	Руководитель ДЗ НАО

4.2 Информация о достижении показателей укомплектованности первичного звена здравоохранения медицинскими работниками новых и модернизируемых объектов здравоохранения по НОБ и ЦРП

Таблица 42

№ п/п	Наименование новой/модернизируемой медицинской организации	Показатель регионального проекта	Базовое значение		Период, год						Ответственный за достижение
			значение	год	2025	2026	2027	2028	2029	2030	
1	2	3	4	5	6	7	8	9	10	11	12
1	ГБУЗ НАО «НОБ»	Укомплектованность новой/модернизируемой медицинской организацией, (доля занятых физическими лицами должностей от общего количества должностей): врачами, процентов	82,8	2023	82,9	82,9	82,9	82,9	82,9	82,9	Руководитель ДЗ НАО
2	ГБУЗ НАО «НОБ»	Укомплектованность новой/модернизируемой медицинской организации, (доля занятых физическими	89,1	2023	90,2	90,3	90,4	90,5	90,6	90,7	Руководитель ДЗ НАО

№ п/п	Наименование новой/модернизируемой медицинской организации	Показатель регионального проекта	Базовое значение		Период, год						Ответственный за достижение
			значение	год	2025	2026	2027	2028	2029	2030	
1	2	3	4	5	6	7	8	9	10	11	12
		лицами должностей от общего количества должностей): средними медицинскими работниками, процентов									
3	ГБУЗ НАО «ЦРП ЗР НАО»	Укомплектованность новой/модернизируемой медицинской организацией, (доля занятых физическими лицами должностей от общего количества должностей): врачами, процентов	89,5	2023	93,1	93,2	93,3	93,4	93,5	93,6	Руководитель ДЗ НАО
4	ГБУЗ НАО «ЦРП ЗР НАО»	Укомплектованность новой/модернизируемой медицинской организацией, (доля занятых физическими лицами должностей от общего количества должностей): средними медицинскими работниками, процентов	92,5	2023	94,0	94,1	94,2	94,3	94,4	94,5	Руководитель ДЗ НАО

Раздел VIII

**Не софинансируемые расходы мероприятий региональной программы модернизации первичного звена здравоохранения
Не софинансируемые за счет средств федерального бюджета расходы Ненецкого автономного округа в части создания объектов и капитального ремонта, а также затраты на подготовку помещений для размещения планируемого к закупке оборудования**

Таблица 43

№ п/п	Наименование заказчика (полностью)	Полное наименование объекта	Краткое наименование объекта (РБ, ЦРБ, ФАП, ВА, ФЗ, ФП, ЦВОП, ПД, П, УБ, стационар, поликлиническое подразделение)	Адрес объекта	Опорный населенный пункт (да/нет)	Сельская территория (да/нет)	Арктическая зона (да/нет)	Планируемое мероприятие (реконструкция, строительство взамен существующего, новое строительство, капитальный ремонт, выборочный ремонт, приобретение и монтаж модульных конструкций взамен существующего или новое приобретение и монтаж модульных конструкций, приобретение объекта недвижимого имущества или некапитального строения взамен существующего или приобретение объекта недвижимого имущества или некапитального строения)	Износ (%)	Количество населения, обслуживаемое медицинской организацией (структурным подразделением) (планируемое)	Обслуживаемое население (существующее)	Наличие детских подразделений (при наличии, указать численность детского населения, при отсутствии указать – нет)	Площадь планируемого объекта (кв. м.)	Мощность планируемого объекта (согласно ст.15)
1	2	3	4	5	6	7	8	9	10	11	12	13	14	15
1.	Государственное бюджетное учреждение здравоохранения Ненецкого автономного округа «Центральная районная поликлиника Заполярного района Ненецкого автономного округа»	Государственное бюджетное учреждение здравоохранения Ненецкого автономного округа «Центральная районная поликлиника Заполярного района Ненецкого автономного округа»	Фельдшерский здравпункт	Ненецкий автономный округ, с. Тельвиска, ул. Полярная, д. 3 «а»	Нет	Да	Да	Выборочный ремонт	100	488	488	Нет	624,1	17

Не софинансируемые за счет средств федерального бюджета расходы Ненецкого автономного округа в части мероприятия по приобретению медицинского оборудования для оснащения и переоснащения медицинских организаций, расположенных на территории Ненецкого автономного округа, оказывающих первичную медико-санитарную помощь взрослым и детям, их обособленных структурных подразделений, центральных районных и районных больниц

Таблица 44

№ п/п	Полное наименование медицинской организации	ИНН	Тип медицинской организации в соответствии с номенклатурой медицинской организации	Здание или сооружение, в котором планируется разместить медицинское изделие	Фактический адрес здания	Наименование населенного пункта, в котором располагается структурное подразделение	Численность населения населенного пункта, в котором расположена медицинская организация	Наименование структурного подразделения	Вид кабинета (отделения)	Условия оказания медицинской помощи (стационарно/ амбулаторно)	Наименование медицинского изделия	Нормативно-правовой акт, в соответствии с которым планируется приобретение медицинского изделия	Требуемое количество медицинского изделия	Код вида медицинского изделия (при наличии)	Количество медицинских изделий в наличии в медицинской организации (заполняется в случае замены МИ)	Количество медицинских изделий, подлежащих замене в связи с износом (заполняется в случае замены МИ)	Планируемая дата приобретения (год)	Планируемая стоимость медицинского оборудования, тыс. рублей
1	2	3	4	5	6	7	8	9	10	11	12	13	14	15	16	17	18	19
1	-	-	-	-	-	-	-	-	-	-	-	-	-	-	-	-	-	-
	ИТОГО	X	X	X	X	X	X	X	X	X	X	X					X	

Не софинансируемые за счет средств федерального бюджета расходы Ненецкого автономного округа в части мероприятия по оснащению транспортными средствами медицинских организаций, расположенных на территории Ненецкого автономного округа, оказывающих первичную медико-санитарную помощь взрослым и детям, их обособленных структурных подразделений, центральных районных и районных больниц

Таблица 45

№ п/п	Учреждение (полное наименование)	Количество населения, обслуживаемое медицинской организацией (структурным подразделением)	ИНН	Наименование структурного подразделения, использующего транспортное средство	Условия оказания медицинской помощи структурного подразделения (амбулаторно/стационарно)	Тип транспортного средства	Марка и модель транспортного средства (по ПТС) (в случае замены транспортных средств)	Дата выпуска транспортного средства (по ПТС) (в случае замены транспортных средств)	Транспортное средство подлежит замене в следующем году в расчете от даты выпуска (ед.)					Планируемая стоимость ТС, тыс. рублей
									2026	2027	2028	2029	2030	
1	2	3	4	5	6	7	8	9	10	11	12	13	14	15
1	-	-	-	-	-	-	-	-	-	-	-	-	-	-
	ИТОГО								-	-	-	-	-	-

Раздел IV

Приведение в нормативное состояние автомобильных дорог регионального или межмуниципального и местного значения, обеспечивающих транспортную доступность медицинских организаций

Приведение в нормативное состояние автомобильных дорог регионального или межмуниципального и местного значения, обеспечивающих транспортную доступность медицинских организаций

Таблица 48

№ п/п	Наименование населенного пункта	Наименование запланированного дорожного мероприятия	Мощность объекта, км («протяженность дороги»)	Стоимость мероприятия, млн рублей	Наименование запланированного мероприятия, реализуемого в рамках МПЗЗ (строительство (реконструкция), капитальный ремонт, приобретение быстровозводимых модульных конструкций и (или) недвижимости)	Объект здравоохранения, к которому обеспечивается подъезд (РБ (в т.ч. центральные, межрайонные), УБ, поликлиники, детские поликлиники, поликлинические подразделения, амбулатории (в т.ч. врачебные, центры (отделения) общей врачебной практики (семейной медицины), ФАП, ФП, фельдшерские здравпункты, городские больницы, детские городские больницы, областные (республиканские) больницы, центры консультативно-диагностические, (поликлиники консультативно-диагностические), центры консультативно-диагностические детские, (поликлиники консультативно-диагностические детские), дневной стационар) и адрес объекта	Предусмотренное финансирование, млн рублей							
							2023	2024	2025	2026	2027	2028	2029	2030
1	-	-	-	-	-	-	-	-	-	-	-	-	-	-
	ИТОГО	-	-	-	-	-	-	-	-	-	-	-	-	-

Приведение в нормативное состояние автомобильных дорог регионального или межмуниципального и местного значения, обеспечивающих транспортную доступность медицинских организаций

Таблица 49

Субъект Российской Федерации	Протяженность автомобильных дорог, обеспечивающих транспортную доступность организаций первичного звена здравоохранения, км	Доля автомобильных дорог, соответствующих нормативным требованиям, %							
		факт на 01.01.2023	факт на 01.01.2024	факт на 01.01.2025	факт на 01.01.2026	факт на 01.01.2027	факт на 01.01.2028	факт на 01.01.2029	факт на 01.01.2030
1	2	3	4	5	6	7	8	9	10
Ненецкий автономный округ	-	-	-	-	-	-	-	-	-
ИТОГО									