



ПРАВИТЕЛЬСТВО САНКТ-ПЕТЕРБУРГА  
КОМИТЕТ ПО ГОСУДАРСТВЕННОМУ КОНТРОЛЮ, ИСПОЛЬЗОВАНИЮ  
И ОХРАНЕ ПАМЯТНИКОВ ИСТОРИИ И КУЛЬТУРЫ  
**РАСПОРЯЖЕНИЕ**

окуд

31.03.2023

№ 220-рп

**Об утверждении границ и режима использования территории  
объекта культурного наследия федерального значения  
«Церковь святого благоверного князя Александра Невского»**

В соответствии со статьей 3.1, подпунктом 10 пункта 2 статьи 33 Федерального закона от 25.06.2002 № 73-ФЗ «Об объектах культурного наследия (памятниках истории и культуры) народов Российской Федерации» и пунктом 3.12 Положения о Комитете по государственному контролю, использованию и охране памятников истории и культуры, утвержденного постановлением Правительства Санкт-Петербурга от 28.04.2004 № 651, на основании историко-культурного исследования, выполненного ООО «Росскарта» (от 19.10.2022 рег. № 01-43-27543/22-0-0):

1. Утвердить:

1.1. Границы территории объекта культурного наследия федерального значения «Церковь святого благоверного князя Александра Невского», расположенного по адресу: г. Санкт-Петербург, посёлок Усть-Ижора, Шлиссельбургское шоссе, дом 44, литера А, согласно приложению № 1 к распоряжению.

1.2. Режим использования территории объекта культурного наследия федерального значения «Церковь святого благоверного князя Александра Невского», расположенного по адресу: г. Санкт-Петербург, посёлок Усть-Ижора, Шлиссельбургское шоссе, дом 44, литера А, согласно приложению № 2 к распоряжению.

2. План границ территории объекта культурного наследия федерального значения «Церковь Святого благоверного князя Александра Невского», утвержденный КГИОП 04.07.2005, признать утратившим силу.

3. Начальнику отдела государственного реестра объектов культурного наследия обеспечить:

3.1. Направление в Управление Федеральной службы государственной регистрации, кадастра и картографии по Санкт-Петербургу, Комитет по градостроительству и архитектуре копий распоряжений в срок, не превышающий пяти рабочих дней со дня издания распоряжения.

3.2. Уведомление лиц, являющихся собственниками или иными законными владельцами объекта, указанного в пункте 1 распоряжения, в срок, не превышающий трех рабочих дней со дня издания распоряжения.

3.3. Размещение настоящего распоряжения в электронной форме в локальной компьютерной сети КГИОП и его официальное опубликование.

3.4. Внесение соответствующих изменений в «Геоинформационную базу данных по объектам культурного наследия, границам и режимам зон охраны на территории Санкт-Петербурга».

4. Контроль за выполнением распоряжения возложить на начальника Управления государственного реестра объектов культурного наследия.

Председатель КГИОП

A large, stylized handwritten signature in black ink, consisting of a large loop on the left and several horizontal strokes on the right.

С.В. Макаров

Границы территории объекта культурного наследия федерального значения «Церковь святого благоверного князя Александра Невского» (далее – объект культурного наследия), расположенного по адресу: г. Санкт-Петербург, посёлок Усть-Ижора, Шлиссельбургское шоссе, дом 44, литера А

1. Схема границ территории объекта культурного наследия:

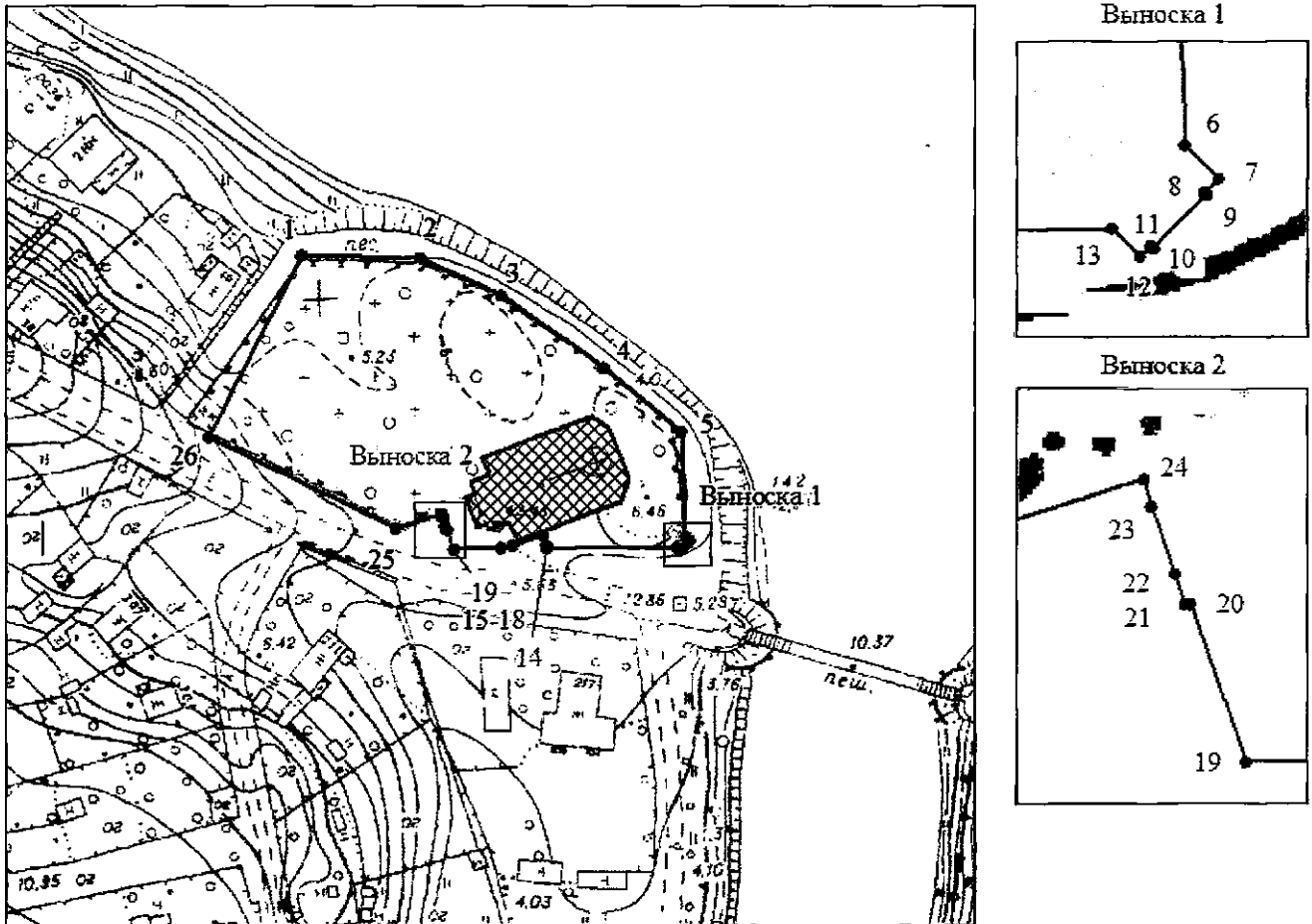

Масштаб 1:2000

Условные обозначения:

- граница объекта культурного наследия
- 1 характерная точка границы объекта культурного наследия
- ▨ территория, занимаемая объектом культурного наследия федерального значения

2. Перечень координат характерных точек границ территории  
объекта культурного наследия:

| Сведения о местоположении границ объекта        |               |           |                                                                  |                                                                                                    |                                                                   |
|-------------------------------------------------|---------------|-----------|------------------------------------------------------------------|----------------------------------------------------------------------------------------------------|-------------------------------------------------------------------|
| 1. Система координат <u>СК-1964</u>             |               |           |                                                                  |                                                                                                    |                                                                   |
| 2. Сведения о характерных точках границ объекта |               |           |                                                                  |                                                                                                    |                                                                   |
| Обозначение<br>характерных<br>точек границ      | Координаты, м |           | Метод определения<br>координат<br>характерной точки              | Средняя<br>квадратическая<br>погрешность<br>положения<br>характерной<br>точки (M <sub>t</sub> ), м | Описание<br>обозначения<br>точки на<br>местности (при<br>наличии) |
|                                                 | X             | Y         |                                                                  |                                                                                                    |                                                                   |
| 1                                               | 2             | 3         | 4                                                                | 5                                                                                                  | 6                                                                 |
| 1                                               | 79811.42      | 129795.17 | Метод спутниковых<br>геодезических<br>измерений<br>(определений) | 0.10                                                                                               | –                                                                 |
| 2                                               | 79810.88      | 129825.57 | Метод спутниковых<br>геодезических<br>измерений<br>(определений) | 0.10                                                                                               | –                                                                 |
| 3                                               | 79801.30      | 129846.02 | Метод спутниковых<br>геодезических<br>измерений<br>(определений) | 0.10                                                                                               | –                                                                 |
| 4                                               | 79782.74      | 129872.35 | Метод спутниковых<br>геодезических<br>измерений<br>(определений) | 0.10                                                                                               | –                                                                 |
| 5                                               | 79766.63      | 129892.00 | Метод спутниковых<br>геодезических<br>измерений<br>(определений) | 0.10                                                                                               | –                                                                 |
| 6                                               | 79739.98      | 129893.12 | Метод спутниковых<br>геодезических<br>измерений<br>(определений) | 0.10                                                                                               | –                                                                 |
| 7                                               | 79738.94      | 129894.16 | Метод спутниковых<br>геодезических<br>измерений<br>(определений) | 0.10                                                                                               | –                                                                 |
| 8                                               | 79738.50      | 129893.72 | Метод спутниковых<br>геодезических<br>измерений<br>(определений) | 0.10                                                                                               | –                                                                 |
| 9                                               | 79738.42      | 129893.80 | Метод спутниковых<br>геодезических<br>измерений<br>(определений) | 0.10                                                                                               | –                                                                 |
| 10                                              | 79736.70      | 129892.12 | Метод спутниковых<br>геодезических<br>измерений<br>(определений) | 0.10                                                                                               | –                                                                 |
| 11                                              | 79736.78      | 129892.04 | Метод спутниковых<br>геодезических<br>измерений<br>(определений) | 0.10                                                                                               | –                                                                 |
| 12                                              | 79736.44      | 129891.69 | Метод спутниковых<br>геодезических<br>измерений<br>(определений) | 0.10                                                                                               | –                                                                 |
| 13                                              | 79737.33      | 129890.80 | Метод спутниковых<br>геодезических<br>измерений<br>(определений) | 0.10                                                                                               | –                                                                 |

|    |          |           |                                                         |      |   |
|----|----------|-----------|---------------------------------------------------------|------|---|
| 14 | 79737.10 | 129857.71 | Метод спутниковых геодезических измерений (определений) | 0.10 | – |
| 15 | 79737.75 | 129857.70 | Метод спутниковых геодезических измерений (определений) | 0.10 | – |
| 16 | 79740.51 | 129856.94 | Метод спутниковых геодезических измерений (определений) | 0.10 | – |
| 17 | 79737.74 | 129849.05 | Метод спутниковых геодезических измерений (определений) | 0.10 | – |
| 18 | 79737.13 | 129845.97 | Метод спутниковых геодезических измерений (определений) | 0.10 | – |
| 19 | 79736.88 | 129834.10 | Метод спутниковых геодезических измерений (определений) | 0.10 | – |
| 20 | 79741.94 | 129832.32 | Метод спутниковых геодезических измерений (определений) | 0.10 | – |
| 21 | 79741.94 | 129832.14 | Метод спутниковых геодезических измерений (определений) | 0.10 | – |
| 22 | 79742.92 | 129831.83 | Метод спутниковых геодезических измерений (определений) | 0.10 | – |
| 23 | 79745.07 | 129831.09 | Метод спутниковых геодезических измерений (определений) | 0.10 | – |
| 24 | 79745.93 | 129830.85 | Метод спутниковых геодезических измерений (определений) | 0.10 | – |
| 25 | 79742.28 | 129819.17 | Метод спутниковых геодезических измерений (определений) | 0.10 | – |
| 26 | 79765.20 | 129771.45 | Метод спутниковых геодезических измерений (определений) | 0.10 | – |
| 1  | 79811.42 | 129795.17 | Метод спутниковых геодезических измерений (определений) | 0.10 | – |

Режим использования территории объекта культурного наследия федерального значения «Церковь святого благоверного князя Александра Невского», расположенного по адресу:  
г. Санкт-Петербург, посёлок Усть-Ижора, Шлиссельбургское шоссе, дом 44, литера А

1. На территории объекта культурного наследия запрещаются: строительство объектов капитального строительства и увеличение объемно-пространственных характеристик существующих на территории объекта культурного наследия объектов капитального строительства; проведение земляных, строительных, мелиоративных и иных работ, за исключением работ по сохранению объекта культурного наследия или его отдельных элементов, сохранению историко-градостроительной или природной среды объекта культурного наследия.

2. На территории объекта культурного наследия разрешается ведение хозяйственной деятельности, не противоречащей требованиям обеспечения сохранности объекта культурного наследия и позволяющей обеспечить функционирование объекта культурного наследия в современных условиях.

3. Требования к осуществлению деятельности в границах территории объекта культурного наследия и требования к содержанию использования территории объекта культурного наследия устанавливаются законодательством Российской Федерации и Санкт-Петербурга об объектах культурного наследия.