



ПРАВИТЕЛЬСТВО УЛЬЯНОВСКОЙ ОБЛАСТИ

ПОСТАНОВЛЕНИЕ

6 июня 2025 г.

288-П

№ _____

Экз. № _____

г. Ульяновск

Об утверждении границ территорий объектов культурного наследия (памятников истории и культуры) народов Российской Федерации регионального значения, расположенных на территории муниципального образования «город Ульяновск»

В соответствии со статьёй 3¹ Федерального закона от 25.06.2002 № 73-ФЗ «Об объектах культурного наследия (памятниках истории и культуры) народов Российской Федерации» и приказом Министерства культуры Российской Федерации от 04.06.2015 № 1745 «Об утверждении требований к составлению проектов границ территорий объектов культурного наследия» Правительство Ульяновской области п о с т а н о в л я е т:

1. Утвердить:

1.1. Границы территорий объектов культурного наследия (памятников истории и культуры) народов Российской Федерации регионального значения, расположенных на территории муниципального образования «город Ульяновск»:

1) «Бывший дом Иванова, где в 1908-1912 гг. жила семья Курчатовых», 1908-1912 гг., расположенного по адресу: Ульяновская область, г. Ульяновск, ул. 2 пер. Мира, 24 (приложение № 1);

2) «Доходный дом купца Медведкова», вторая половина XIX – начало XX в.в., расположенного по адресу: Ульяновская область, г. Ульяновск, ул. Гончарова, 19 (приложение № 2);

3) «Здание окружного суда, где работал писатель-историк П.Л.Мартынов», 2-я пол. XIX в., расположенного по адресу: Ульяновская область, г. Ульяновск, ул. Гончарова, 40/9 (приложение № 3);

4) «Жилой дом второй половины XIX в.», вторая половина XIX в., расположенного по адресу: Ульяновская область, г. Ульяновск, ул. Гончарова, 54 (приложение № 4);

5) «Жилой дом второй половины XIX в.», вторая половина XIX в., расположенного по адресу: Ульяновская область, г. Ульяновск, ул. Гончарова, 54а (приложение № 5);

6) «Усадьба Щукина/Липатова, на территории которой в 1876-1880-х гг. находилось второе мужское двухклассное училище, 1870-е – 1880-е гг.,

нач. 1900-х гг., расположенного по адресам: Ульяновская область, г. Ульяновск, ул. Красноармейская, 47, 49, и входящих в его состав объектов культурного наследия регионального значения «Дом», 1870-е – 1880-е гг., нач. 1900-х гг., «Флигель», 1870-е – 1880-е гг., нач. 1900-х гг. (приложение № 6);

7) «Комплекс Симбирского Спасского женского монастыря», 40-50-е гг. XVII в.; 1908 г., расположенного по адресам: Ульяновская область, г. Ульяновск, пер. Пожарный, 3, 5, ул. Бебеля, 1, ул. Дворцовая, 4, и входящих в его состав объектов культурного наследия регионального значения: «Корпус монашеских келий», 1880 г., 1892 г., расположенного по адресу: Ульяновская область, г. Ульяновск, пер. Пожарный, 3; «Монастырское здание (трапезная)», кон. XIX в., расположенного по адресу: Ульяновская область, г. Ульяновск, пер. Пожарный, 5; «Настоятельский корпус», 1908 г., расположенного по адресу: Ульяновская область, г. Ульяновск, ул. Дворцовая, 4; «Монастырский постоялый двор» (кон. 1770-х гг.), 2-я пол. 1780-х гг., расположенного по адресу: Ульяновская область, г. Ульяновск, ул. Бебеля, 1/7 (приложение № 7);

8) «Комплекс Чувашской учительской школы, основанный видным педагогом, просветителем чувашского народа Яковлевым И.Я.», 1879-1922 гг., расположенного по адресам: Ульяновская область, г. Ульяновск, ул. Набережная р. Свияги, 160, 162а, 162/2, ул. Воробьева, 4, 6, 8, 10, 12, Назарьева, 4, и входящих в его состав объектов культурного наследия регионального значения: «Здание мужского 2-х классного училища», 1900-1922 гг., расположенного по адресу: г. Ульяновск, ул. Назарьева, 4; «Дом, где располагалось женское отделение школы и квартиры преподавателей», 1876-1922 гг., расположенного по адресу: г. Ульяновск, ул. Воробьева, 6; «Библиотека и домовая церковь», 1879-1922 гг., расположенного по адресу: г. Ульяновск, ул. Воробьева, 8; «Учебные мастерские», 1884-1922 гг., расположенного по адресу: г. Ульяновск, ул. Набережная реки Свияги, 160; «Учебный корпус», 1877-1922 гг., расположенного по адресу: г. Ульяновск, ул. Набережная реки Свияги, 162/2; «Котельная», 1877 г., расположенного по адресу: г. Ульяновск, ул. Набережная реки Свияги, 162а; «Здание женского отделения школы и квартира И.Я.Яковлева», 1885-1922 гг., расположенного по адресу: г. Ульяновск, ул. Воробьева, 12; «Хоз. Строение», 1877-1922 гг., расположенного по адресу: г. Ульяновск, ул. Воробьева, 10; «Хоз. строение», 1877-1922 гг., расположенного по адресу: г. Ульяновск, ул. Воробьева, 4 (приложение № 8).

1.2. Режим использования территорий объектов культурного наследия регионального значения «Бывший дом Иванова, где в 1908-1912 гг. жила семья Курчатовых», 1908-1912 гг., расположенного по адресу: Ульяновская область, г. Ульяновск, ул. 2 пер. Мира, 24; «Доходный дом купца Медведкова», расположенного по адресу: Ульяновская область, г. Ульяновск, ул. Гончарова, 19; «Здание окружного суда, где работал писатель-историк П.Л.Мартынов», 2-я пол. XIX в., расположенного по адресу: Ульяновская область, г. Ульяновск, ул. Гончарова, 40/9; «Жилой дом второй половины XIX в.», вторая половина

XIX в., расположенного по адресу: Ульяновская область, г. Ульяновск, ул. Гончарова, 54; «Жилой дом второй половины XIX в.», вторая половина XIX в., расположенного по адресу: Ульяновская область, г. Ульяновск, ул. Гончарова, 54а; «Усадьба Щукина/Липатова, на территории которой в 1876-1880-х гг. находилось второе мужское двухклассное училище, 1870-е – 1880-е гг., нач. 1900-х гг.: Дом; Флигель», расположенного по адресу: Ульяновская область, г. Ульяновск, ул. Красноармейская, 47, 49; «Комплекс Симбирского Спасского женского монастыря», расположенного по адресам: Ульяновская область, г. Ульяновск, пер. Пожарный, 3, 5, ул. Бебеля, 1, ул. Дворцовая, 4, и входящих в его состав объектов культурного наследия регионального значения: «Корпус монашеских келий», 1880 г., 1892 г., расположенного по адресу: Ульяновская область, г. Ульяновск, пер. Пожарный, 3; «Монастырское здание (трапезная)», кон. XIX в., расположенного по адресу: Ульяновская область, г. Ульяновск, пер. Пожарный, 5; «Настоятельский корпус», 1908 г., расположенного по адресу: Ульяновская область, г. Ульяновск, ул. Дворцовая, 4; «Монастырский постоялый двор» (кон. 1770-х гг.), 2-я пол. 1780-х гг., расположенного по адресу: Ульяновская область, г. Ульяновск, ул. Бебеля, 1/7; «Комплекс Чувашской учительской школы, основанный видным педагогом, просветителем чувашского народа Яковлевым И.Я.», 1879-1922 гг., расположенного по адресам: Ульяновская область, г. Ульяновск, ул. Набережная р. Свияги, 160, 162а, 162/2, ул. Воробьева, 4, 6, 8, 10, 12, Назарьева, 4, и входящих в его состав объектов культурного наследия регионального значения: «Здание мужского 2-х классного училища», 1900-1922 гг., расположенного по адресу: г. Ульяновск, ул. Назарьева, 4; «Дом, где располагалось женское отделение школы и квартиры преподавателей», 1876-1922 гг., расположенного по адресу: г. Ульяновск, ул. Воробьева, 6; «Библиотека и домовая церковь», 1879-1922 гг., расположенного по адресу: г. Ульяновск, ул. Воробьева, 8; «Учебные мастерские», 1884-1922 гг., расположенного по адресу: г. Ульяновск, ул. Набережная реки Свияги, 160; «Учебный корпус», 1877-1922 гг., расположенного по адресу: г. Ульяновск, ул. Набережная реки Свияги, 162/2; «Котельная», 1877 г., расположенного по адресу: г. Ульяновск, ул. Набережная реки Свияги, 162а; «Здание женского отделения школы и квартира И.Я.Яковлева», 1885-1922 гг., расположенного по адресу: г. Ульяновск, ул. Воробьева, 12; «Хоз. Строение», 1877-1922 гг., расположенного по адресу: г. Ульяновск, ул. Воробьева, 10; «Хоз. строение», 1877-1922 гг., расположенного по адресу: г. Ульяновск, ул. Воробьева, 4 (приложение № 9).

2. Настоящее постановление вступает в силу на следующий день после дня его официального опубликования.

Председатель
Правительства области



Г.С.Спирчагов

ПРИЛОЖЕНИЕ № 1

к постановлению Правительства
Ульяновской области

от 6 июня 2025 г. № 288-П

ГРАНИЦА

**территории объекта культурного наследия регионального значения
«Бывший дом Иванова, где в 1908-1912 гг. жила семья Курчатовых»,
1908-1912 гг., расположенного по адресу: Ульяновская область,
г. Ульяновск, ул. 2 пер. Мира, 24**

1. Граница территории объекта культурного наследия регионального значения «Бывший дом Иванова, где в 1908-1912 гг. жила семья Курчатовых», 1908-1912 гг., расположенного по адресу: Ульяновская область, г. Ульяновск, ул. 2 пер. Мира, 24 (далее – объект культурного наследия), проходит:

от точки 1 до точки 2 в юго-восточном направлении, формируя отступ 2 м от северо-западного фасада объекта культурного наследия;

от точки 2 до точки 3 в юго-восточном направлении по северо-восточной границе крыльца объекта капитального строительства 73:24:041612:731;

от точки 3 до точки 4 в юго-восточном направлении по северо-восточной границе крыльца объекта капитального строительства 73:24:041612:731;

от точки 4 до точки 5 в юго-западном направлении на расстоянии 1,5 м от внешних стен северо-западного фасада объекта культурного наследия;

от точки 5 до точки 6 в юго-восточном направлении на расстоянии 1,5 м от внешних стен юго-западного фасада объекта культурного наследия;

от точки 6 до точки 7 в юго-восточном направлении на расстоянии 1,5 м от внешних стен юго-западного фасада объекта культурного наследия;

от точки 7 до точки 8 в северо-восточном направлении по границе объекта капитального строительства 73:24:041612:731;

от точки 8 до точки 9 в юго-восточном направлении по границе объекта капитального строительства 73:24:041612:731;

от точки 9 до точки 10 в юго-западном направлении по границе объекта капитального строительства 73:24:041612:731;

от точки 10 до точки 11 в юго-западном направлении, формируя отступ 2 м от юго-западного фасада объекта культурного наследия;

от точки 11 до точки 12 в северо-западном направлении с отступом 2 м от юго-западного фасада объекта культурного наследия;

от точки 12 до точки 1 в северо-восточном направлении на расстоянии 2 м от северо-западного фасада объекта культурного наследия.

2. Схема границы территории объекта культурного наследия.

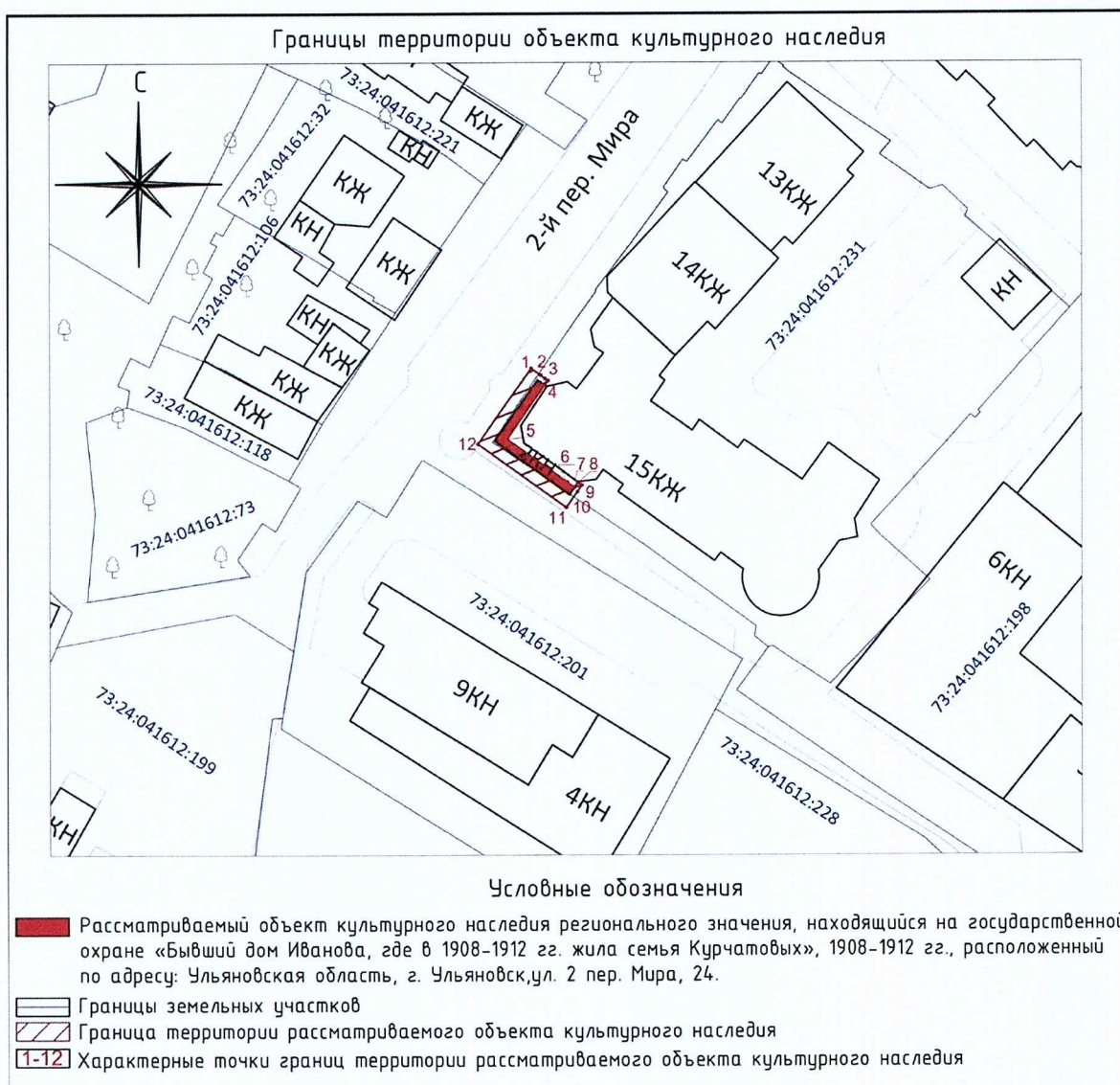

3. Координаты характерных точек границы территории объекта культурного наследия.

Наименование (номер) характерной точки	Координаты характерных точек	
	X	Y
1	2	3
1	507168.27	2257635.33
2	507167.13	2257636.93
3	507166.60	2257637.64
4	507166.25	2257638.11
5	507156.70	2257631.41
6	507149.65	2257641.27
7	507148.80	2257642.51
8	507149.63	2257643.06

1	2	3
9	507149.16	2257643.73
10	507148.04	2257642.94
11	507145.46	2257641.12
12	507155.88	2257626.54

ПРИЛОЖЕНИЕ № 2

к постановлению Правительства
Ульяновской области

от 6 июня 2025 г. № 288-П

ГРАНИЦЫ

**территории объекта культурного наследия регионального значения
«Доходный дом купца Медведкова», вторая половина XIX –
начало XX в.в., расположенного по адресу: Ульяновская область,
г. Ульяновск, ул. Гончарова, 19**

1. Граница территории объекта культурного наследия регионального значения «Доходный дом купца Медведкова», вторая половина XIX – начало XX в.в., расположенного по адресу: Ульяновская область, г. Ульяновск, ул. Гончарова, 19 (далее – объект культурного наследия), проходит:

от точки 1 до точки 2 в северо-восточном направлении 28 метров на расстоянии 1 метр от объекта культурного наследия;

от точки 2 до точки 3 в юго-восточном направлении 35,8 метра на расстоянии 1 метр от объекта культурного наследия;

от точки 3 до точки 4 в юго-восточном направлении 14,7 метра на расстоянии 1 метр от объекта культурного наследия;

от точки 4 до точки 5 в юго-западном направлении 41,3 метра на расстоянии 1 метр от объекта культурного наследия;

от точки 5 до точки 6 в северо-западном направлении 32,8 метра на расстоянии 1 метр от объекта культурного наследия;

от точки 6 до точки 7 в северо-восточном направлении 10 метров по границам дворовой территории объекта культурного наследия;

от точки 7 до точки 1 в северо-западном направлении 15 метров по границам дворовой территории объекта культурного наследия.

2. Схема границы территории объекта культурного наследия.

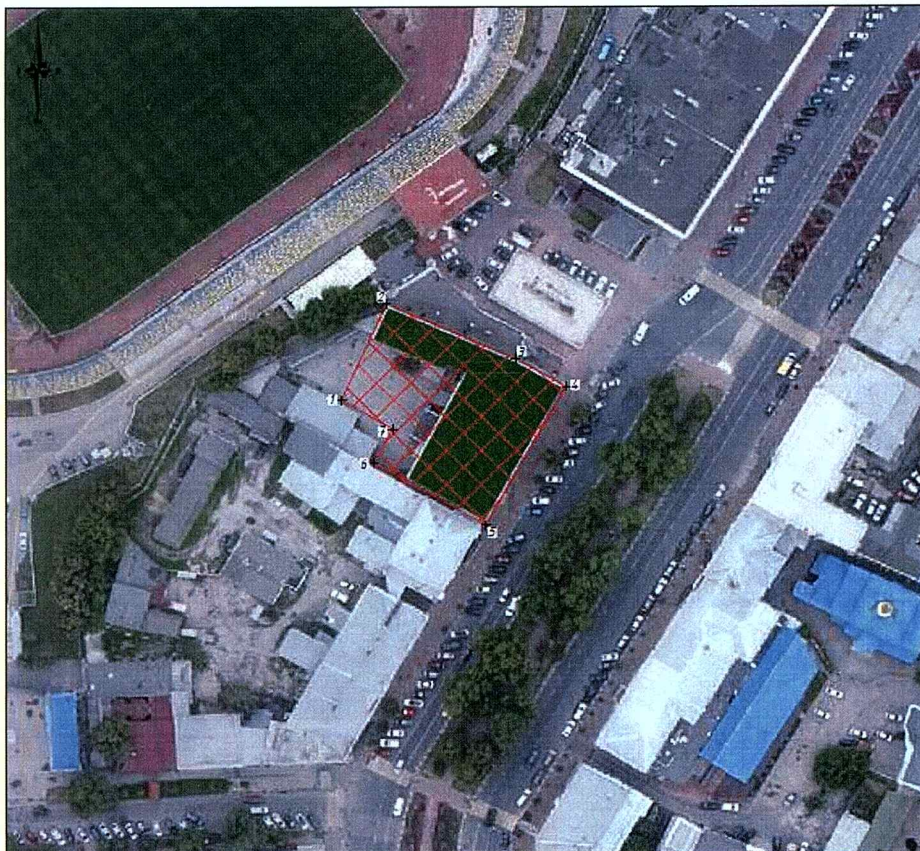
**Условные обозначения:**

 Рассматриваемый объект культурного наследия регионального значения, находящийся на государственной охране:
"Доходный дом купца Медведева", расположенный по адресу:
Ульяновская область, г. Ульяновск, ул. Ганчарова, 19

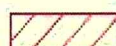
 Границы территории объектов культурного наследия

+¹ Номер характерной (поворотной) точки границ территории объекта культурного наследия

3. Координаты характерных точек границы территории объекта культурного наследия.

Наименование (номер) характерной точки	Координаты характерных точек	
	X	Y
1	2	3
1	506783.39	2257487.03
2	506808.80	2257498.41
3	506794.13	2257531.17
4	506786.83	2257544.03
5	506750.85	2257523.61
6	506767.07	2257495.04
7	506775.77	2257499.98

ПРИЛОЖЕНИЕ № 3

к постановлению Правительства
Ульяновской области

от 6 июня 2025 г. № 288-П

ГРАНИЦА

**территории объекта культурного наследия регионального значения
«Здание окружного суда, где работал писатель-историк П.Л.Мартынов»,
2-я пол. XIX в., расположенного по адресу: Ульяновская область,
г. Ульяновск, ул. Гончарова, 40/9**

1. Граница территории объекта культурного наследия регионального значения «Здание окружного суда, где работал писатель-историк П.Л.Мартынов», 2-я пол. XIX в., расположенного по адресу: Ульяновская область, г. Ульяновск, ул. Гончарова, 40/9 (далее – объект культурного наследия), проходит:

от точки 1 до точки 2 в юго-восточном направлении по границе земельного участка 73:24:041901:16;

от точки 2 до точки 3 в юго-западном направлении по границе земельного участка 73:24:041901:16;

от точки 3 до точки 4 в юго-восточном направлении по границе земельного участка 73:24:041901:16;

от точки 4 до точки 5 в юго-западном направлении по границе земельного участка 73:24:041901:16;

от точки 5 до точки 6 в юго-восточном направлении по границе земельного участка 73:24:041901:16;

от точки 6 до точки 7 в юго-восточном направлении по границе территории объекта культурного наследия «Здание кинотеатра «Экспресс», расположенного по адресу: Ульяновская область, г. Ульяновск, ул. Дворцовая, 7;

от точки 7 до точки 8 в юго-восточном направлении по границе территории объекта культурного наследия «Здание кинотеатра «Экспресс», расположенного по адресу: Ульяновская область, г. Ульяновск, ул. Дворцовая, 7;

от точки 8 до точки 9 в юго-западном направлении по границе земельного участка 73:24:041901:16;

от точки 9 до точки 10 в юго-западном направлении, формируя отступ 2 м от юго-западного фасада объекта культурного наследия;

от точки 10 до точки 11 в северо-западном направлении с отступом 2 м от юго-западного фасада объекта культурного наследия;

от точки 11 до точки 12 в северо-восточном направлении с отступом 2 м от юго-западного фасада объекта культурного наследия;

от точки 12 до точки 13 в северо-западном направлении с отступом 2 м от юго-западного фасада объекта культурного наследия;

от точки 13 до точки 14 в северо-западном направлении с отступом 2 м от западного фасада объекта культурного наследия;

от точки 14 до точки 15 в северо-восточном направлении с отступом 2 м от северо-западного фасада объекта культурного наследия;

от точки 15 до точки 1 в северо-восточном направлении с отступом 2 м от северо-западного фасада объекта культурного наследия.

2. Схема границы территории объекта культурного наследия.

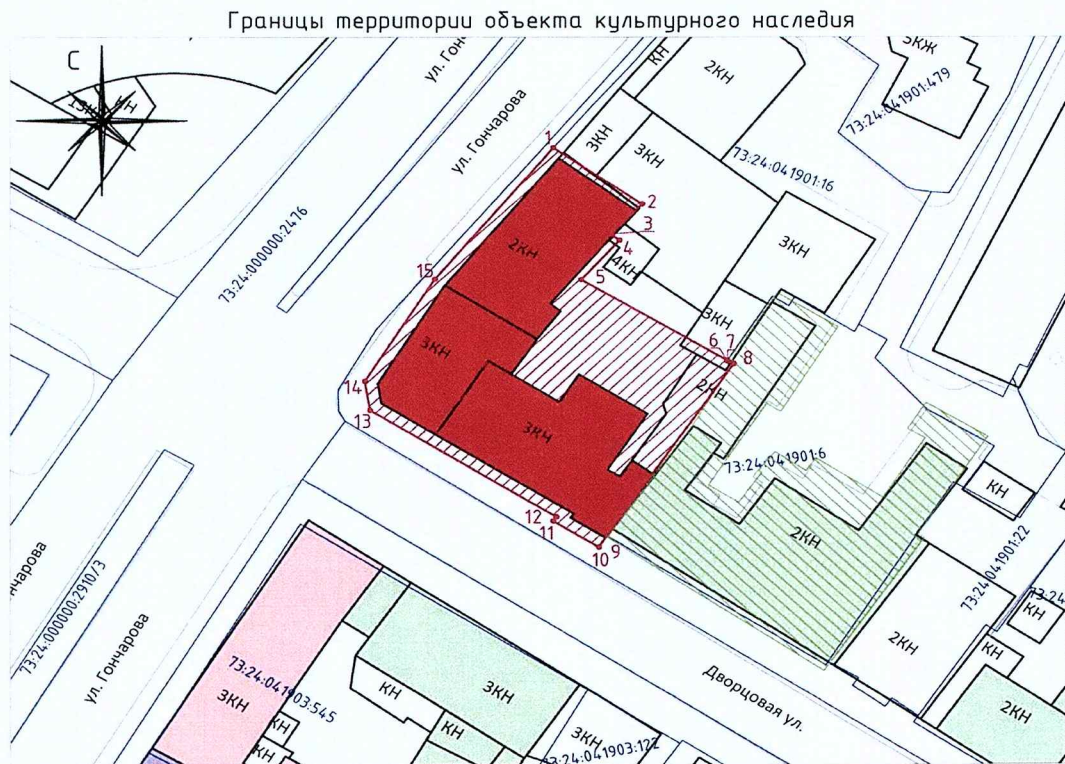

Условные обозначения

- Рассматриваемый объект культурного наследия регионального значения, находящийся на государственной охране «Здание окружного суда, где работал писатель-историк П.Л.Мартынов», 2-я пол. XIX в., расположенный по адресу: Ульяновская область, г. Ульяновск, ул. Гончарова, д. 40/9.
- Иные объекты культурного наследия федерального значения, находящиеся на государственной охране
- Иные объекты культурного наследия регионального значения, находящиеся на государственной охране
- Границы земельных участков
- Граница территории иного объекта культурного наследия
- Граница территории рассматриваемого объекта культурного наследия
- 1-15 Характерные точки границ территории рассматриваемого объекта культурного наследия

3. Координаты характерных точек границы территории объекта культурного наследия.

Наименование (номер) характерной точки	Координаты характерных точек	
	X	Y
1	2	3
1	506963.50	2257710.07
2	506953.24	2257724.50
3	506947.66	2257719.49
4	506946.55	2257720.79

1	2	3
5	506939.40	2257714.66
6	506924.83	2257738.34
7	506924.63	2257738.38
8	506924.22	2257739.40
9	506893.20	2257718.83
10	506891.08	2257717.55
11	506895.83	2257710.15
12	506896.57	2257710.62
13	506915.90	2257680.54
14	506921.10	2257679.68
15	506939.47	2257690.94

ПРИЛОЖЕНИЕ № 4

к постановлению Правительства
Ульяновской области

от 6 июня 2025 г. № 288-П

ГРАНИЦА

**территории объекта культурного наследия регионального значения
«Жилой дом второй половины XIX в.», вторая половина XIX в.,
расположенного по адресу: Ульяновская область, г. Ульяновск,
ул. Гончарова, 54**

1. Граница территории объекта культурного наследия регионального значения «Жилой дом второй половины XIX в.», вторая половина XIX в., расположенного по адресу: Ульяновская область, г. Ульяновск, ул. Гончарова, 54 (далее – объект культурного наследия), проходит:

от точки 1 до точки 2 в юго-восточном направлении по границе земельного участка 73:24:041901:599;

от точки 2 до точки 3 в юго-восточном направлении по границе земельного участка 73:24:041901:599;

от точки 3 до точки 4 в юго-восточном направлении по границе земельного участка 73:24:041901:599;

от точки 4 до точки 5 в юго-восточном направлении по границе земельного участка 73:24:041901:599;

от точки 5 до точки 6 в юго-западном направлении по границе земельного участка 73:24:041901:599;

от точки 6 до точки 7 в северо-западном направлении по границе земельного участка 73:24:041901:599;

от точки 7 до точки 8 в северо-восточном направлении по границе земельного участка 73:24:041901:599;

от точки 8 до точки 9 в северо-восточном направлении по границе земельного участка 73:24:041901:599;

от точки 9 до точки 10 в северо-западном направлении, формируя отступ 2 м от северо-западного фасада объекта культурного наследия;

от точки 10 до точки 1 в северо-восточном направлении с отступом 2 м от северо-западного фасада объекта культурного наследия.

2. Схема границы территории объекта культурного наследия.

Границы территории объекта культурного наследия



Условные обозначения

- Рассматриваемый объект культурного наследия регионального значения, находящийся на государственной охране «Жилой дом второй половины XIX в.», Вторая половина XIX в., расположенный по адресу: Ульяновская область, г. Ульяновск, ул. Гончарова, 54.
- Иные объекты культурного наследия регионального значения, находящиеся на государственной охране
- Границы земельных участков
- Граница территории рассматриваемого объекта культурного наследия
- 1-10 Характерные точки границ территории рассматриваемого объекта культурного наследия

3. Координаты характерных точек границы территории объекта культурного наследия.

Наименование (номер) характерной точки	Координаты характерных точек	
	X	Y
1	2	3
1	507170.33	2257883.32
2	507169.07	2257884.87
3	507158.62	2257897.49
4	507155.04	2257904.15
5	507151.77	2257910.24
6	507134.38	2257896.37
7	507153.78	2257872.16
8	507155.75	2257873.93

1	2	3
9	507157.55	2257875.43
10	507159.84	2257872.78

ПРИЛОЖЕНИЕ № 5

к постановлению Правительства
Ульяновской области

от 6 июня 2025 г. № 288-П

ГРАНИЦА

**территории объекта культурного наследия регионального значения
«Жилой дом второй половины XIX в.», вторая половина XIX в.,
расположенного по адресу: Ульяновская область, г. Ульяновск,
ул. Гончарова, 54а**

1. Граница территории объекта культурного наследия регионального значения «Жилой дом второй половины XIX в.», вторая половина XIX в., расположенного по адресу: Ульяновская область, г. Ульяновск, ул. Гончарова, 54а (далее – объект культурного наследия), проходит:

от точки 1 до точки 2 в юго-восточном направлении по границе земельного участка 73:24:041901:52;

от точки 2 до точки 3 в юго-восточном направлении по границе земельного участка 73:24:041901:52;

от точки 3 до точки 4 в северо-восточном направлении по границе земельного участка 73:24:041901:52;

от точки 4 до точки 5 в юго-восточном направлении по границе земельного участка 73:24:041901:52;

от точки 5 до точки 6 в юго-западном направлении по границе земельного участка 73:24:041901:52;

от точки 6 до точки 7 в юго-восточном направлении по границе земельного участка 73:24:041901:52;

от точки 7 до точки 8 в юго-восточном направлении по границе земельного участка 73:24:041901:52;

от точки 8 до точки 9 в юго-восточном направлении по границе земельного участка 73:24:041901:52;

от точки 9 до точки 10 в юго-восточном направлении по границе земельного участка 73:24:041901:52;

от точки 10 до точки 11 в южном направлении по границе земельного участка 73:24:041901:52;

от точки 11 до точки 12 в юго-западном направлении по границе земельного участка 73:24:041901:52;

от точки 12 до точки 13 в северо-западном направлении по границе земельного участка 73:24:041901:52;

от точки 13 до точки 14 в северо-западном направлении по границе земельного участка 73:24:041901:52;

от точки 14 до точки 15 в северо-западном направлении по границе земельного участка 73:24:041901:52;

от точки 15 до точки 16 в северо-западном направлении по границе земельного участка 73:24:041901:52;

от точки 16 до точки 17 в северо-западном направлении, формируя отступ 2 м от северо-западного фасада объекта культурного наследия;

от точки 17 до точки 1 в северо-восточном направлении с отступом 2 м от северо-западного фасада объекта культурного наследия.

2. Схема границы территории объекта культурного наследия.

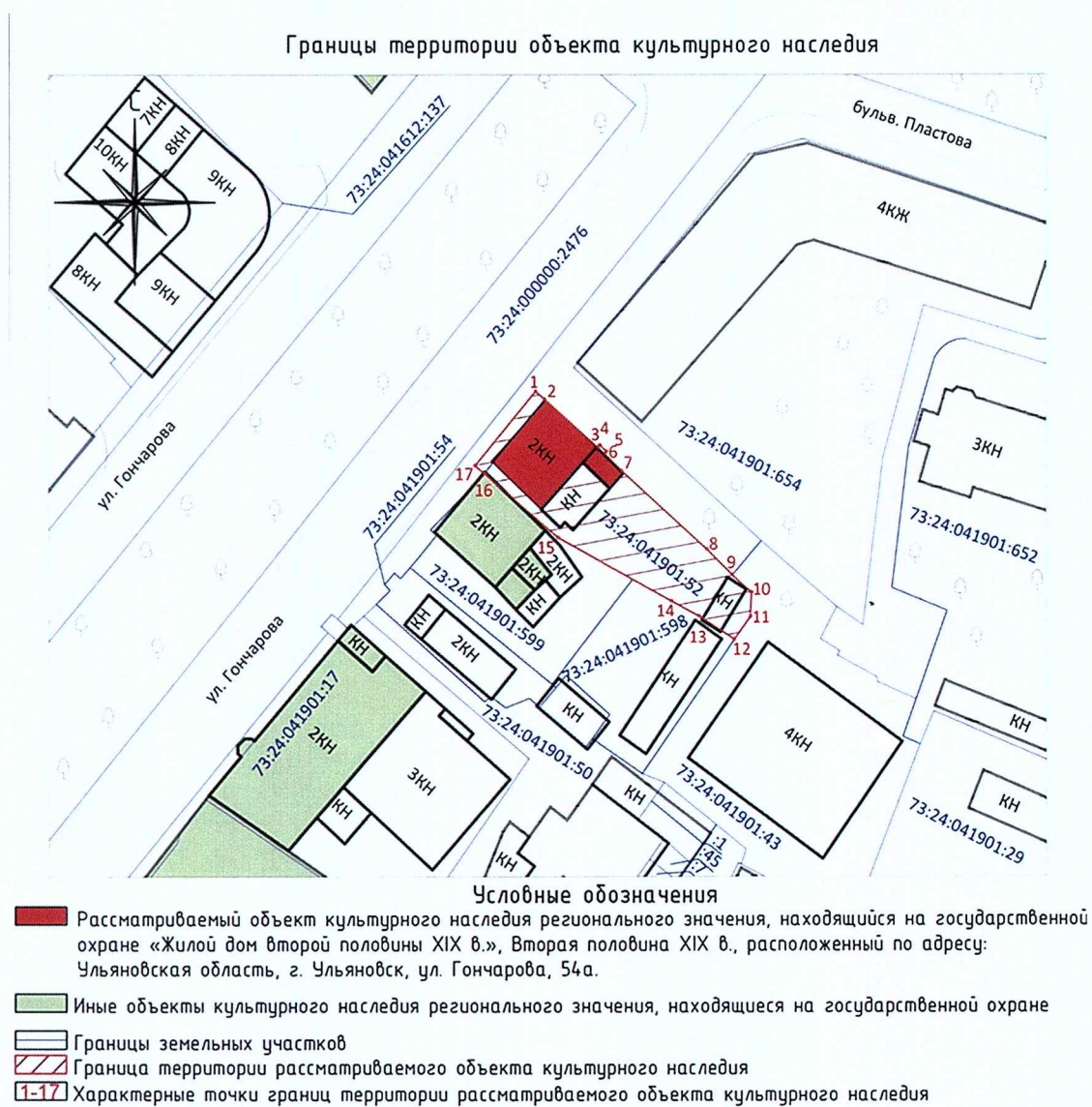

3. Координаты характерных точек границы территории объекта культурного наследия.

Наименование (номер) характерной точки	Координаты характерных точек	
	X	Y
1	2	3
1	507182.60	2257893.66
2	507181.31	2257895.19

1	2	3
3	507173.37	2257904.30
4	507173.75	2257904.64
5	507172.70	2257905.78
6	507172.35	2257905.48
7	507169.53	2257908.36
8	507156.68	2257922.97
9	507152.47	2257927.31
10	507149.63	2257930.64
11	507145.51	2257930.44
12	507141.73	2257927.69
13	507145.63	2257921.66
14	507148.18	2257916.93
15	507158.62	2257897.49
16	507169.07	2257884.87
17	507170.33	2257883.32

ПРИЛОЖЕНИЕ № 6

к постановлению Правительства
Ульяновской области

от 6 июня 2025 г. № 288-П

ГРАНИЦА

**территории объекта культурного наследия регионального значения
«Усадьба Щукина/Липатова, на территории которой в 1876-1880-х гг.
находилось второе мужское двухклассное училище, 1870-е – 1880-е гг.,
нач. 1900-х гг., расположенного по адресам: Ульяновская область,
г. Ульяновск, ул. Красноармейская, 47, 49, и входящих в его состав
объектов культурного наследия регионального значения «Дом»,
1870-е – 1880-е гг., нач. 1900-х гг., «Флигель»,
1870-е – 1880-е гг., нач. 1900-х гг.**

1. Граница территории объекта культурного наследия регионального значения «Усадьба Щукина/Липатова, на территории которой в 1876–1880-х гг. находилось второе мужское двухклассное училище, 1870-е – 1880-е гг., нач. 1900-х гг., расположенного по адресам: Ульяновская область, г. Ульяновск, ул. Красноармейская, 47, 49, и входящих в его состав объектов культурного наследия регионального значения «Дом», 1870-е – 1880-е гг., нач. 1900-х гг., «Флигель», 1870-е – 1880-е гг., нач. 1900-х гг., проходит:

от точки 1 до точки 2 в юго-восточном направлении с отступом 2 м от северо-восточного фасада объекта культурного наследия;

от точки 2 до точки 3 в юго-восточном направлении с отступом 2 м от северо-восточного фасада объекта культурного наследия;

от точки 3 до точки 4 в юго-восточном направлении с отступом 2 м от северо-восточного фасада объекта культурного наследия;

от точки 4 до точки 5 в юго-западном направлении, формируя отступ 2 м от северо-восточного фасада объекта культурного наследия;

от точки 5 до точки 6 в юго-западном направлении по границе земельного участка 73:24:041609:90;

от точки 6 до точки 7 в юго-восточном направлении по границе земельного участка 73:24:041609:90;

от точки 7 до точки 8 в юго-западном направлении по границе земельного участка 73:24:041609:90;

от точки 8 до точки 9 в юго-западном направлении по границе земельного участка 73:24:041609:90;

от точки 9 до точки 10 в юго-западном направлении по границе земельного участка 73:24:041609:90;

от точки 10 до точки 11 в юго-западном направлении по границе земельного участка 73:24:041609:90;

от точки 11 до точки 12 в северо-западном направлении по границе земельного участка 73:24:041609:90;

от точки 12 до точки 13 в юго-западном направлении по границе земельного участка 73:24:041609:90;

от точки 13 до точки 14 в северо-западном направлении по границе земельного участка 73:24:041609:90;

от точки 14 до точки 15 в юго-западном направлении по границе земельного участка 73:24:041609:90;

от точки 15 до точки 16 в северо-западном направлении по границе земельного участка 73:24:041609:90;

от точки 16 до точки 17 в северном направлении по границе земельного участка 73:24:041609:90;

от точки 17 до точки 18 в юго-западном направлении по границе земельного участка 73:24:041609:90;

от точки 18 до точки 19 в северо-западном направлении по границе земельного участка 73:24:041609:90;

от точки 19 до точки 20 в северо-восточном направлении по границе земельного участка 73:24:041609:90;

от точки 20 до точки 21 в северо-западном направлении по границе земельного участка 73:24:041609:90;

от точки 21 до точки 22 в северо-восточном направлении по границе земельного участка 73:24:041609:90;

от точки 22 до точки 23 в северо-восточном направлении по границе земельного участка 73:24:041609:90;

от точки 23 до точки 24 в юго-восточном направлении по границе земельного участка 73:24:041609:90;

от точки 24 до точки 25 в северо-восточном направлении по границе земельного участка 73:24:041609:90;

от точки 25 до точки 1 в северо-восточном направлении, формируя отступ 2 м от северо-восточного фасада объекта культурного наследия.

2. Схема границы территории объекта культурного наследия.

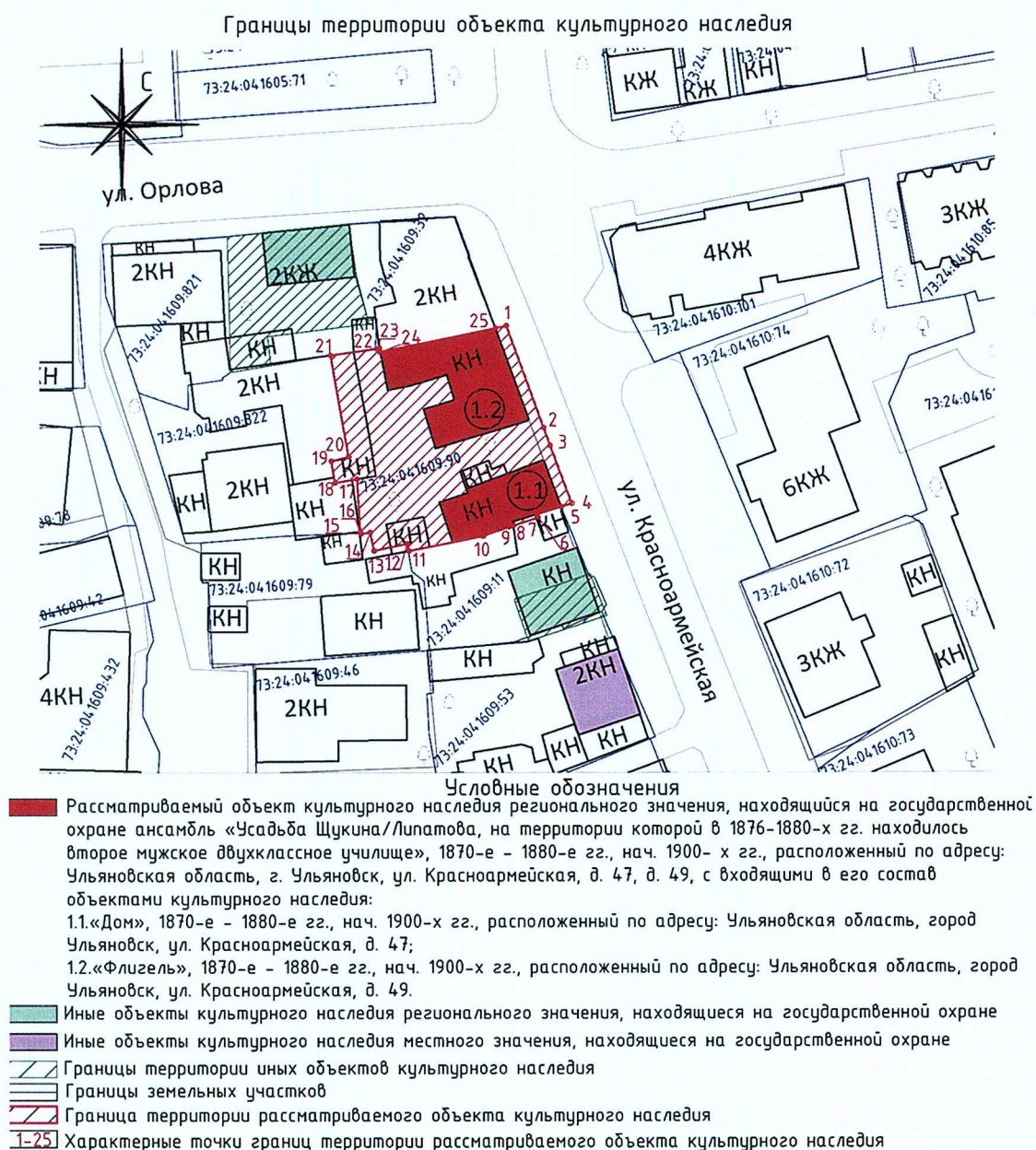

3. Координаты характерных точек границы территории объекта культурного наследия.

Наименование (номер) характерной точки	Координаты характерных точек	
	X	Y
1	2	3
1	507890.34	2257704.78
2	507872.12	2257711.47
3	507868.89	2257712.62
4	507858.55	2257716.50
5	507857.97	2257714.58
6	507856.58	2257710.21

1	2	3
7	507855.96	2257710.44
8	507854.56	2257706.05
9	507854.31	2257705.30
10	507852.65	2257700.6
11	507849.99	2257687.35
12	507851.29	2257687.08
13	507850.01	2257681.21
14	507853.30	2257680.48
15	507853.01	2257678.84
16	507853.34	2257678.74
17	507862.89	2257678.09
18	507862.18	2257674.19
19	507866.07	2257673.52
20	507866.87	2257676.62
21	507884.97	2257673.42
22	507886.13	2257681.66
23	507886.22	2257682.14
24	507885.55	2257682.26
25	507889.88	2257702.82

ПРИЛОЖЕНИЕ № 7

к постановлению Правительства
Ульяновской области

от 6 июня 2025 г. № 288-П

ГРАНИЦА

**территории объекта культурного наследия регионального значения
«Комплекс Симбирского Спасского женского монастыря»,
расположенного по адресам: Ульяновская область, г. Ульяновск,
пер. Пожарный, 3, 5, ул. Бебеля, 1, ул. Дворцовая, 4, и входящих
в его состав объектов культурного наследия регионального значения:
«Корпус монашеских келий», 1880 г., 1892 г., расположенного по адресу:
Ульяновская область, г. Ульяновск, пер. Пожарный, 3; «Монастырское
здание (трапезная)», кон. XIX в., расположенного по адресу: Ульяновская
область, г. Ульяновск, пер. Пожарный, 5; «Настоятельский корпус»,
1908 г., расположенного по адресу: Ульяновская область, г. Ульяновск,
ул. Дворцовая, 4; «Монастырский постоялый двор» (кон. 1770-х гг.),
2-я пол. 1780-х гг., расположенного по адресу: Ульяновская область,
г. Ульяновск, ул. Бебеля, 1/7**

1. Граница территории объекта культурного наследия регионального значения «Комплекс Симбирского Спасского женского монастыря», расположенного по адресам: Ульяновская область, г. Ульяновск, пер. Пожарный, 3, 5, ул. Бебеля, 1, ул. Дворцовая, 4, и входящих в его состав объектов культурного наследия регионального значения: «Корпус монашеских келий», 1880 г., 1892 г., расположенного по адресу: Ульяновская область, г. Ульяновск, пер. Пожарный, 3; «Монастырское здание (трапезная)», кон. XIX в., расположенного по адресу: Ульяновская область, г. Ульяновск, пер. Пожарный, 5; «Настоятельский корпус», 1908 г., расположенного по адресу: Ульяновская область, г. Ульяновск, ул. Дворцовая, 4; «Монастырский постоялый двор» (кон. 1770-х гг.), 2-я пол. 1780-х гг., расположенного по адресу: Ульяновская область, г. Ульяновск, ул. Бебеля, 1/7 (далее – объект культурного наследия), проходит:

Участок 1

от точки 1 до точки 2 в юго-восточном направлении 43,7 метра вдоль границы земельного участка;

от точки 2 до точки 3 в юго-западном направлении 38,3 метра вдоль границы земельного участка;

от точки 3 до точки 4 в юго-западном направлении 13,2 метра вдоль границы земельного участка;

от точки 4 до точки 5 в юго-западном направлении 10,9 метра вдоль границы земельного участка;

от точки 5 до точки 6 в северо-западном направлении 21,3 метра вдоль границы земельного участка;

от точки 6 до точки 7 в северо-западном направлении 9,6 метра вдоль границы земельного участка;

от точки 7 до точки 8 в северо-западном направлении 2,8 метра вдоль границы земельного участка;

от точки 8 до точки 1 в северо-западном направлении 66,3 метра вдоль границы земельного участка.

Участок 2

от точки 9 до точки 10 в северо-восточном направлении 24,1 метра с отступом 5 метров от объекта культурного наследия;

от точки 10 до точки 11 в юго-восточном направлении 26,2 метра с отступом 7 метров от объекта культурного наследия;

от точки 11 до точки 12 в юго-западном направлении 25,4 метра вдоль ограды;

от точки 12 до точки 9 в северо-западном направлении 27,6 метра с отступом на 1 метр от объекта культурного наследия.

Участок 3

от точки 13 до точки 14 в юго-восточном направлении 6,4 метра вдоль границы земельного участка;

от точки 14 до точки 15 в юго-восточном направлении 1,1 метра вдоль границы земельного участка;

от точки 15 до точки 16 в юго-восточном направлении 9,2 метра вдоль границы земельного участка;

от точки 16 до точки 17 в юго-восточном направлении 2,7 метра вдоль границы земельного участка;

от точки 17 до точки 18 в юго-западном направлении 16,6 метра вдоль границы земельного участка;

от точки 18 до точки 19 в северо-западном направлении 16,2 метра вдоль границы земельного участка;

от точки 19 до точки 13 в северо-восточном направлении 20,7 метра вдоль границы земельного участка.

2. Схема границы территории объекта культурного наследия.

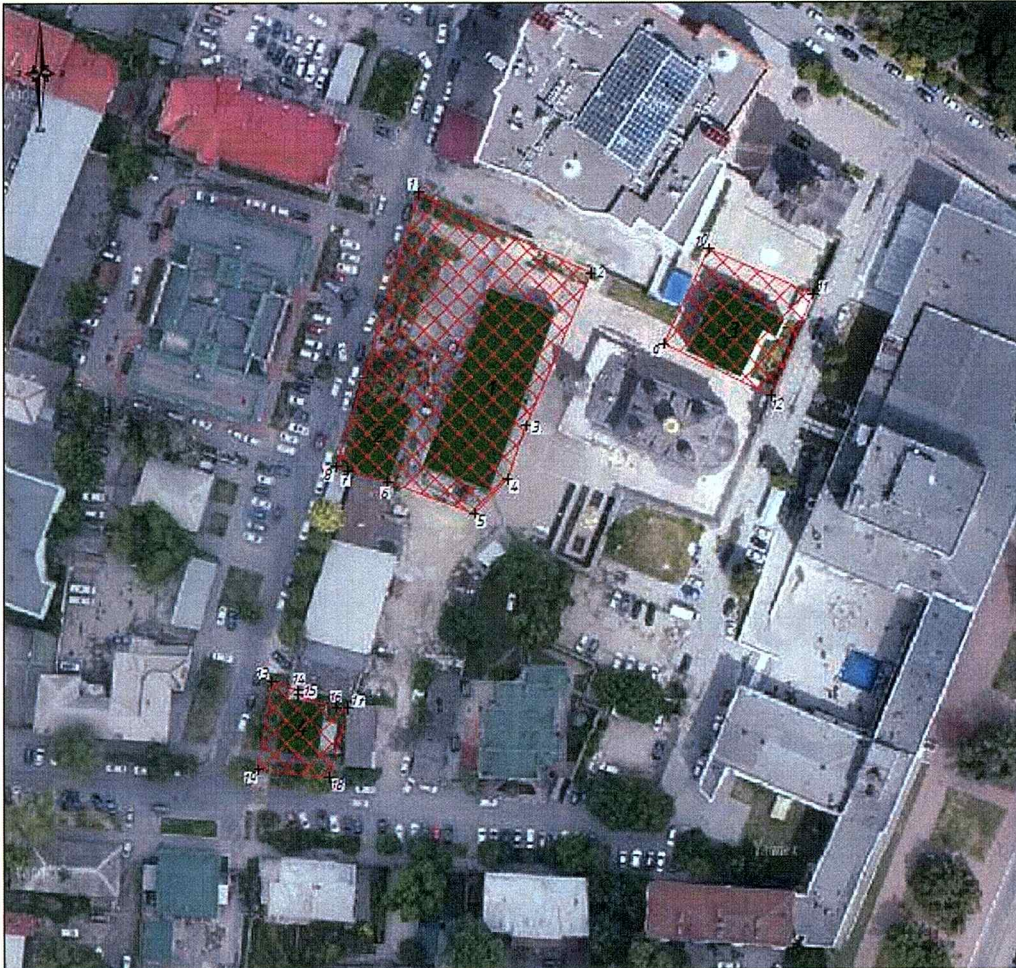
**Условные обозначения:**

Рассматриваемый объект культурного наследия регионального значения, находящийся на государственной охране: «Комплекс Симбирского Спасного женского монастыря», расположенный по адресу: Ульяновская область, г. Ульяновск, пер. Пожарный, 3, 5, ул. Бебеля, 7, ул. Дворцовая, 4

Объекты, входящие в состав ансамбля:

1. «Корпус монашеских келий», 1880 г., 1892 г., расположенный по адресу: Ульяновская область, г. Ульяновск, пер. Пожарный, 3;
2. «Монастырские здания (трапезная)», кон. XIX в., расположенный по адресу: Ульяновская область, г. Ульяновск, пер. Пожарный, 5;
3. «Настоятельский корпус», 1908 г., расположенный по адресу: Ульяновская область, г. Ульяновск, ул. Дворцовая, 4;
4. «Монастырский настоятельский двор» (кон. 1770-х гг.), 2-я пол. 1780-х гг., расположенный по адресу: Ульяновская область, г. Ульяновск, ул. Бебеля, 1/7.

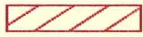

Границы территории объектов культурного наследия



номер характерной (глобальной) точки границы территории объекта культурного наследия

3. Координаты характерных точек границы территории объекта культурного наследия.

Наименование (номер) характерной точки участка 1	Координаты характерных точек участка 1	
	X	Y
1	2	3
1	506759.65	2257754.62

1	2	3
2	506741.11	2257794.28
3	506705.82	2257779.24
4	506693.27	2257774.98
5	506685.35	2257767.42
6	506692.71	2257747.40
7	506695.39	2257738.12
8	506696.17	2257735.43

Наименование (номер) характерной точки участка 2	Координаты характерных точек участка 2	
	X	Y
9	506724.80	2257810.99
10	506746.63	2257821.39
11	506736.25	2257845.51
12	506712.72	2257835.87

Наименование (номер) характерной точки участка 3	Координаты характерных точек участка 3	
	X	Y
13	506646.69	2257720.54
14	506644.69	2257726.65
15	506643.53	2257726.66
16	506640.68	2257735.45
17	506640.57	2257738.17
18	506624.50	2257733.68
19	506626.20	2257717.50

ПРИЛОЖЕНИЕ № 8

к постановлению Правительства
Ульяновской области

от 6 июня 2025 г. № 288-П

ГРАНИЦА

территории объекта культурного наследия регионального значения «Комплекс Чувашской учительской школы, основанный видным педагогом, просветителем чувашского народа Яковлевым И.Я.», 1879-1922 гг., расположенного по адресам: Ульяновская область, г. Ульяновск, ул. Набережная р. Свияги, 160, 162а, 162/2, ул. Воробьева, 4, 6, 8, 10, 12, Назарьева, 4, и входящих в его состав объектов культурного наследия регионального значения: «Здание мужского 2-х классного училища», 1900-1922 гг., расположенного по адресу: г. Ульяновск, ул. Назарьева, 4; «Дом, где располагалось женское отделение школы и квартиры преподавателей», 1876-1922 гг., расположенного по адресу: г. Ульяновск, ул. Воробьева, 6; «Библиотека и домовая церковь», 1879-1922 гг., расположенного по адресу: г. Ульяновск, ул. Воробьева, 8; «Учебные мастерские», 1884-1922 гг., расположенного по адресу: г. Ульяновск, ул. Набережная реки Свияги, 160; «Учебный корпус», 1877-1922 гг., расположенного по адресу: г. Ульяновск, ул. Набережная реки Свияги, 162/2; «Котельная», 1877 г., расположенного по адресу: г. Ульяновск, ул. Набережная реки Свияги, 162а; «Здание женского отделения школы и квартира И.Я.Яковлева», 1885-1922 гг., расположенного по адресу: г. Ульяновск, ул. Воробьева, 12; «Хоз. Строение», 1877-1922 гг., расположенного по адресу: г. Ульяновск, ул. Воробьева, 10; «Хоз. строение», 1877-1922 гг., расположенного по адресу: г. Ульяновск, ул. Воробьева, 4

1. Граница территории объекта культурного наследия регионального значения «Комплекс Чувашской учительской школы, основанный видным педагогом, просветителем чувашского народа Яковлевым И.Я.», 1879-1922 гг., расположенного по адресам: Ульяновская область, г. Ульяновск, ул. Набережная р. Свияги, 160, 162а, 162/2, ул. Воробьева, 4, 6, 8, 10, 12, Назарьева, 4, и входящих в его состав объектов культурного наследия регионального значения: «Здание мужского 2-х классного училища», 1900-1922 гг., расположенного по адресу: г. Ульяновск, ул. Назарьева, 4; «Дом, где располагалось женское отделение школы и квартиры преподавателей», 1876-1922 гг., расположенного по адресу: г. Ульяновск, ул. Воробьева, 6; «Библиотека и домовая церковь», 1879-1922 гг., расположенного по адресу: г. Ульяновск, ул. Воробьева, 8; «Учебные мастерские», 1884-1922 гг., расположенного по адресу: г. Ульяновск, ул. Набережная реки Свияги, 160;

«Учебный корпус», 1877-1922 гг., расположенного по адресу: г. Ульяновск, ул. Набережная реки Свияги, 162/2; «Котельная», 1877 г., расположенного по адресу: г. Ульяновск, ул. Набережная реки Свияги, 162а; «Здание женского отделения школы и квартира И.Я.Яковлева», 1885-1922 гг., расположенного по адресу: г. Ульяновск, ул. Воробьева, 12; «Хоз. Строение», 1877-1922 гг., расположенного по адресу: г. Ульяновск, ул. Воробьева, 10; «Хоз. строение», 1877-1922 гг., расположенного по адресу: г. Ульяновск, ул. Воробьева, 4 (далее – объект культурного наследия), проходит:

от точки 1, закреплённой в натуре углом здания современной хозяйственной постройки на принадлежащем автомеханическому колледжу (бывшее здание ремесленного училища графа В.В.Орлова-Давыдова) участке, по стене этого здания, затем вдоль забора, разделяющего участки школы и училища, до угла двухэтажного здания мастерских (точки 1-5), захватывает его, проходит по западной грани стены мастерских и в створе с ней до створа с южной стеной (точки 5-7), затем по этому створу и этой стене доходит до угла здания мастерских (точки 7-13), огибает одноэтажную хозяйственную постройку и доходит до стены хозяйственной постройки участка автомеханического колледжа, по этой стене проходит до угла здания, выходящего на ул. Назарьева, по ул. Назарьева и ул. Воробьева границы комплекса проходят по ограждению участка до здания корпуса, выходящего главным фасадом на ул. Набережная реки Свияги, поворачивают и по стене этого корпуса по западному участку ограждения, включая ворота, доходят до угла хозяйственной постройки, расположенной на территории автомеханического колледжа (точки 13-1).

2. Схема границы территории объекта культурного наследия.

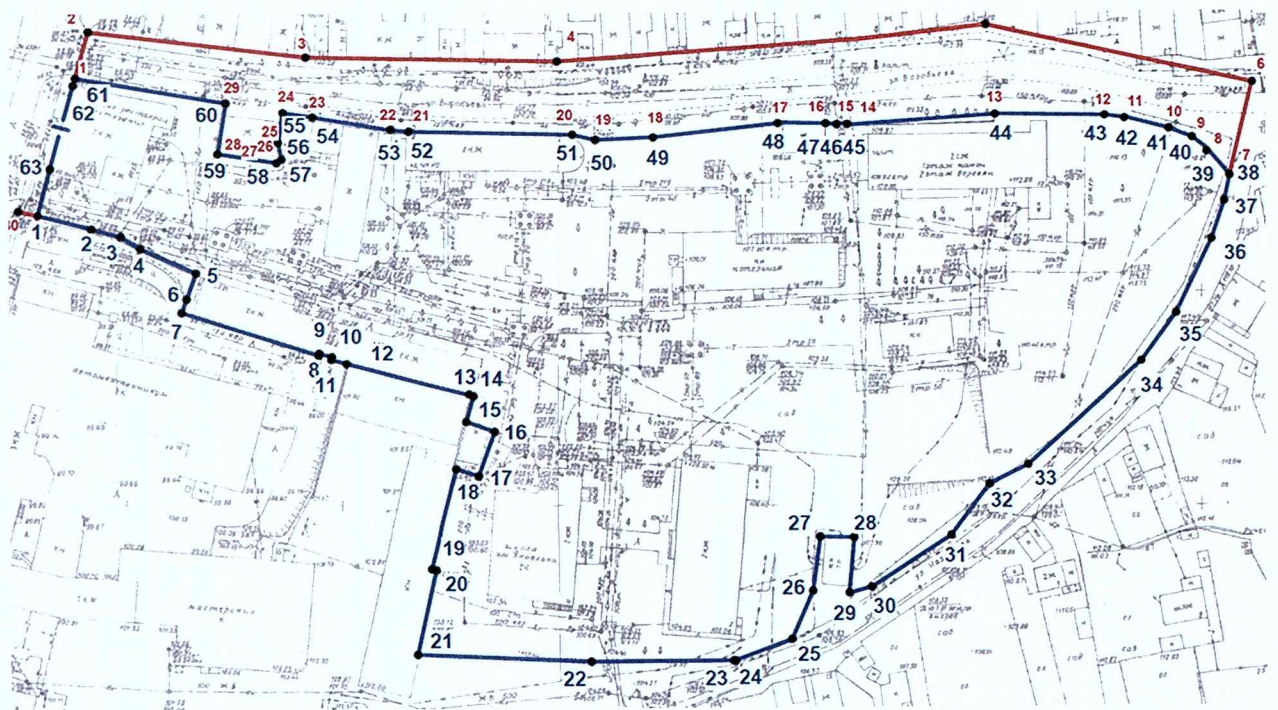

3. Координаты характерных точек границы территории объекта культурного наследия.

Обозначение характерных точек границы	Ведомость координат характерных точек	
	X	Y
1	2	3
1	506628.42	2255961.19
2	506625.18	2255973.65
3	506623.43	2255980.37
4	506620.58	2255984.97
5	506614.94	2255997.58
6	506608.37	2255995.33
7	506605.72	2255994.58
8	506595.68	2256026.37
9	506596.16	2256026.50
10	506595.35	2256029.44
11	506594.66	2256029.31
12	506593.67	2256032.83
13	506586.79	2256058.26
14	506587.23	2256058.37
15	506586.14	2256062.24
16	506577.85	2256067.20
17	506567.37	2256063.50
18	506568.95	2256058.24
19	506545.85	2256052.47
20	506545.60	2256053.48
21	506525.99	2256048.58
22	506524.18	2256088.05
23	506524.33	2256122.86
24	506529.32	2256133.09
25	506529.33	2256133.09
26	506540.74	2256141.04
27	506552.47	2256142.75
28	506551.42	2256149.98
29	506539.69	2256148.27
30	506541.31	2256154.78
31	506553.38	2256170.22
32	506565.43	2256182.38
33	506569.96	2256191.44
34	506594.17	2256217.98
35	506605.34	2256226.17
36	506622.47	2256234.23
37	506631.30	2256237.51

1	2	3
38	506637.26	2256238.77
39	506642.89	2256232.63
40	506645.09	2256229.00
41	506646.56	2256223.30
42	506647.94	2256213.42
43	506648.58	2256206.37
44	506649.81	2256185.32
45	506647.68	2256151.93
46	506647.77	2256150.64
47	506647.70	2256146.78
48	506648.09	2256135.06
49	506646.61	2256104.58
50	506645.95	2256090.62
51	506647.22	2256085.28
52	506648.06	2256047.13
53	506647.64	2256043.04
54	506651.44	2256025.01
55	506652.57	2256018.09
56	506644.28	2256018.12
57	506641.56	2256017.77
58	506640.71	2256016.63
59	506642.89	2256002.97
60	506654.86	2256004.87
61	506660.75	2255969.93
62	506659.88	2255969.70
63	506633.16	2255962.42

ПРИЛОЖЕНИЕ № 9

к постановлению Правительства
Ульяновской области

от 6 июня 2025 г. № 288-П

Режим использования территорий объектов культурного наследия (памятников истории и культуры) народов Российской Федерации регионального значения «Бывший дом Иванова, где в 1908-1912 гг. жила семья Курчатовых», 1908-1912 гг., расположенного по адресу: Ульяновская область, г. Ульяновск, ул. 2 пер. Мира, 24; «Доходный дом купца Медведкова», вторая половина XIX – начало XX в.в., расположенного по адресу: Ульяновская область, г. Ульяновск, ул. Гончарова, 19; «Здание окружного суда, где работал писатель-историк П.Л.Мартынов», 2-я пол. XIX в., расположенного по адресу: Ульяновская область, г. Ульяновск, ул. Гончарова, 40/9; «Жилой дом второй половины XIX в.», вторая половина XIX в., расположенного по адресу: Ульяновская область, г. Ульяновск, ул. Гончарова, 54; «Жилой дом второй половины XIX в.», вторая половина XIX в., расположенного по адресу: Ульяновская область, г. Ульяновск, ул. Гончарова, 54а; «Усадьба Щукина/Липатова, на территории которой в 1876-1880-х гг. находилось второе мужское двухклассное училище, 1870-е – 1880-е гг., нач. 1900-х гг., расположенного по адресам: Ульяновская область, г. Ульяновск, ул. Красноармейская, 47, 49, и входящих в его состав объектов культурного наследия регионального значения «Дом», 1870-е – 1880-е гг., нач. 1900-х гг., «Флигель», 1870-е – 1880-е гг., нач. 1900-х гг.; «Комплекс Симбирского Спасского женского монастыря», расположенного по адресам: Ульяновская область, г. Ульяновск, пер. Пожарный, 3, 5, ул. Бебеля, 1, ул. Дворцовая, 4, и входящих в его состав объектов культурного наследия регионального значения: «Корпус монашеских келий», 1880 г., 1892 г., расположенного по адресу: Ульяновская область, г. Ульяновск, пер. Пожарный, 3; «Монастырское здание (трапезная)», кон. XIX в., расположенного по адресу: Ульяновская область, г. Ульяновск, пер. Пожарный, 5; «Настоятельский корпус», 1908 г., расположенного по адресу: Ульяновская область, г. Ульяновск, ул. Дворцовая, 4; «Монастырский постоялый двор» (кон. 1770-х гг.), 2-я пол. 1780-х гг., расположенного по адресу: Ульяновская область, г. Ульяновск, ул. Бебеля, 1/7; «Комплекс Чувашской учительской школы, основанный видным педагогом, просветителем чувашского народа Яковлевым И.Я.», 1879-1922 гг., расположенного по адресам: Ульяновская область, г. Ульяновск, ул. Набережная р. Свияги, 160, 162а, 162/2, ул. Воробьева, 4, 6, 8, 10, 12, Назарьева, 4, и входящих в его состав объектов культурного наследия регионального значения: «Здание

мужского 2-х классного училища», 1900-1922 гг., расположенного по адресу: г. Ульяновск, ул. Назарьева, 4; «Дом, где располагалось женское отделение школы и квартиры преподавателей», 1876-1922 гг., расположенного по адресу: г. Ульяновск, ул. Воробьева, 6; «Библиотека и домовая церковь», 1879-1922 гг., расположенного по адресу: г. Ульяновск, ул. Воробьева, 8; «Учебные мастерские», 1884-1922 гг., расположенного по адресу: г. Ульяновск, ул. Набережная реки Свияги, 160; «Учебный корпус», 1877-1922 гг., расположенного по адресу: г. Ульяновск, ул. Набережная реки Свияги, 162/2; «Котельная», 1877 г., расположенного по адресу: г. Ульяновск, ул. Набережная реки Свияги, 162а; «Здание женского отделения школы и квартира И.Я.Яковлева», 1885-1922 гг., расположенного по адресу: г. Ульяновск, ул. Воробьева, 12; «Хоз. Строение», 1877-1922 гг., расположенного по адресу: г. Ульяновск, ул. Воробьева, 10; «Хоз. строение», 1877-1922 гг., расположенного по адресу: г. Ульяновск, ул. Воробьева, 4

1. В границах территорий объектов культурного наследия (памятников истории и культуры) народов Российской Федерации регионального значения «Бывший дом Иванова, где в 1908-1912 гг. жила семья Курчатовых», 1908-1912 гг., расположенного по адресу: Ульяновская область, г. Ульяновск, ул. 2 пер. Мира, 24; «Доходный дом купца Медведкова», вторая половина XIX – начало XX в.в., расположенного по адресу: Ульяновская область, г. Ульяновск, ул. Гончарова, 19; «Здание окружного суда, где работал писатель-историк П.Л.Мартынов», 2-я пол. XIX в., расположенного по адресу: Ульяновская область, г. Ульяновск, ул. Гончарова, 40/9; «Жилой дом второй половины XIX в.», вторая половина XIX в., расположенного по адресу: Ульяновская область, г. Ульяновск, ул. Гончарова, 54; «Жилой дом второй половины XIX в.», вторая половина XIX в., расположенного по адресу: Ульяновская область, г. Ульяновск, ул. Гончарова, 54а; «Усадьба Щукина/Липатова, на территории которой в 1876-1880-х гг. находилось второе мужское двухклассное училище, 1870-е – 1880-е гг., нач. 1900-х гг., расположенного по адресам: Ульяновская область, г. Ульяновск, ул. Красноармейская, 47, 49, и входящих в его состав объектов культурного наследия регионального значения «Дом», 1870-е – 1880-е гг., нач. 1900-х гг., «Флигель», 1870-е – 1880-е гг., нач. 1900-х гг.; «Комплекс Симбирского Спасского женского монастыря», расположенного по адресам: Ульяновская область, г. Ульяновск, пер. Пожарный, 3, 5, ул. Бебеля, 1, ул. Дворцовая, 4, и входящих в его состав объектов культурного наследия регионального значения: «Корпус монашеских келий», 1880 г., 1892 г., расположенного по адресу: Ульяновская область, г. Ульяновск, пер. Пожарный, 3; «Монастырское здание (трапезная)», кон. XIX в., расположенного по адресу: Ульяновская область, г. Ульяновск, пер. Пожарный, 5; «Настоятельский корпус», 1908 г., расположенного по адресу: Ульяновская область, г. Ульяновск, ул. Дворцовая, 4; «Монастырский постоялый двор» (кон. 1770-х гг.), 2-я пол. 1780-х гг., расположенного по адресу: Ульяновская

область, г. Ульяновск, ул. Бебеля, 1/7; «Комплекс Чувашской учительской школы, основанный видным педагогом, просветителем чувашского народа Яковлевым И.Я.», 1879-1922 гг., расположенного по адресам: Ульяновская область, г. Ульяновск, ул. Набережная р. Свияги, 160, 162а, 162/2, ул. Воробьева, 4, 6, 8, 10, 12, Назарьева, 4, и входящих в его состав объектов культурного наследия регионального значения: «Здание мужского 2-х классного училища», 1900-1922 гг., расположенного по адресу: г. Ульяновск, ул. Назарьева, 4; «Дом, где располагалось женское отделение школы и квартиры преподавателей», 1876-1922 гг., расположенного по адресу: г. Ульяновск, ул. Воробьева, 6; «Библиотека и домовая церковь», 1879-1922 гг., расположенного по адресу: г. Ульяновск, ул. Воробьева, 8; «Учебные мастерские», 1884-1922 гг., расположенного по адресу: г. Ульяновск, ул. Набережная реки Свияги, 160; «Учебный корпус», 1877-1922 гг., расположенного по адресу: г. Ульяновск, ул. Набережная реки Свияги, 162/2; «Котельная», 1877 г., расположенного по адресу: г. Ульяновск, ул. Набережная реки Свияги, 162а; «Здание женского отделения школы и квартира И.Я.Яковлева», 1885-1922 гг., расположенного по адресу: г. Ульяновск, ул. Воробьева, 12; «Хоз. Строение», 1877-1922 гг., расположенного по адресу: г. Ульяновск, ул. Воробьева, 10; «Хоз. строение», 1877-1922 гг., расположенного по адресу: г. Ульяновск, ул. Воробьева, 4 (далее – объекты культурного наследия), запрещается:

- 1) снос:
 - а) объекта культурного наследия и его частей;
 - б) зданий и сооружений, обладающих признаками объекта культурного наследия, его частей;
 - в) исторических зданий и их частей без проведения историко-культурной экспертизы;
 - 2) строительство объектов капитального строительства, за исключением применения специальных мер, направленных на сохранение и восстановление (регенерацию) историко-градостроительной или природной среды объекта культурного наследия;
 - 3) строительство временных объектов и сооружений;
 - 4) размещение на фасадах и крышах объекта культурного наследия и его частей, зданий и сооружений, обладающих признаками объекта культурного наследия, их частей, исторических зданий и их частей без проведения историко-культурной экспертизы, инженерного оборудования, инженерных сетей и коммуникаций;
 - 5) прокладка наземных инженерных сетей и коммуникаций;
 - 6) прокладка подземных инженерных сетей и коммуникаций, не относящихся к функционированию данного объекта культурного наследия;
 - 7) размещение автостоянок;
 - 8) размещение рекламы и установка рекламных конструкций.
2. При условии предварительного согласования с региональным органом охраны объектов культурного наследия разрешается:

1) размещение вывесок на фасадах зданий, строений, сооружений, содержащих ориентирующую информацию (наименования улиц, объектов социально-бытового назначения), информацию событийного характера (мобильные информационные конструкции), а также организация праздничного оформления фасадов зданий, строений, сооружений и их территорий (гирлянды, флаги и др.), в том числе фасадов объекта культурного наследия и его частей, зданий и сооружений, обладающих признаками объекта культурного наследия, и их частей, выявленных объектов культурного наследия, по согласованию с региональным органом охраны объектов культурного наследия;

2) размещение информационных надписей и обозначений, памятных знаков, относящихся к объекту культурного наследия;

3) строительство вспомогательных объектов и сооружений, связанных с функционированием объекта культурного наследия;

4) прокладка подземных инженерных сетей и коммуникаций, относящихся к функционированию объекта культурного наследия;

5) выполнение работ по благоустройству;

6) выполнение работ по озеленению;

7) размещение малых архитектурных форм;

8) размещение элементов и произведений декоративного искусства;

9) размещение произведений монументального искусства;

10) размещение временных парковочных мест.

3. Необходимо выполнение следующих требований общего характера:

1) обеспечение пожарной безопасности;

2) обеспечение защиты от динамических воздействий;

3) обеспечение защиты от акустических воздействий;

4) сохранение гидрогеологических и экологических условий, необходимых для обеспечения сохранности объекта культурного наследия;

5) сохранение исторической планировки улиц;

6) сохранение исторически сложившихся границ земельных участков, в том числе:

а) ограничение изменения границ земельных участков при проведении землеустройства;

б) ограничение раздела земельных участков;

7) обеспечение визуального восприятия объекта культурного наследия в его историко-градостроительной и природной средах.