

**МИНИСТЕРСТВО ТРАНСПОРТА И ДОРОЖНОГО ХОЗЯЙСТВА
ТУЛЬСКОЙ ОБЛАСТИ**

П Р И К А З

30.10.2025

№ 268

Об установлении придорожных полос автомобильной дороги общего пользования регионального значения Узловая - Богородицк

В соответствии с Земельным кодексом Российской Федерации, на основании пункта 14 части 4 Положения о министерстве транспорта и дорожного хозяйства Тульской области, утвержденного постановлением правительства Тульской области от 07 октября 2011 г. № 22, в целях реализации Федерального закона «Об автомобильных дорогах и о дорожной деятельности в Российской Федерации и о внесении изменений в отдельные законодательные акты Российской Федерации» от 08 ноября 2007 г. №257-ФЗ, и согласно графическому описанию местоположения границ зон с особыми условиями использования территории - придорожных полос автомобильной дороги общего пользования регионального Узловая - Богородицк, подготовленному ГАУ ТО «Проектная контора» в рамках выполнения государственного задания на 2025 год, п р и к а з ы в а ю :

1. Установить придорожные полосы автомобильной дороги общего пользования регионального значения Узловая – Богородицк, шириной 50 метров, считая от границы полосы отвода с каждой стороны указанной автомобильной дороги, являющиеся зоной с особыми условиями использования территории, согласно графическому описанию местоположения границ придорожных полос (приложение №1) и перечню кадастровых номеров земельных участков, расположенных в границах придорожных полос автомобильной дороги общего пользования регионального значения Узловая - Богородицк (приложение №2).

2. В течение семи дней со дня принятия настоящего Приказа направить копию Приказа в орган местного самоуправления муниципального района, в отношении территорий которого принят данный Приказ, для последующего уведомления в установленном порядке собственников земельных участков, землепользователей, землевладельцев и арендаторов земельных участков, находящихся в границах придорожных полос автомобильной дороги общего пользования регионального значения, об особых условиях использования этих земельных участков.

3. ГУ ТО «Тулаавтодор»:

- обозначить границы придорожных полос указанной автомобильной дороги общего пользования регионального значения информационными щитами (указателями), устанавливаемыми на межевых знаках, обозначающих границы

полосы отвода автомобильной дороги, с указанием сведений о расстоянии от оси автомобильной дороги до границы придорожной полосы;

- обеспечить контроль за соблюдением особых условий использования территории в границах придорожных полос указанной автомобильной дороги.

4. Контроль за исполнением настоящего Приказа возложить на заместителя министра - директора департамента дорожного хозяйства министерства транспорта и дорожного хозяйства Тульской области Чепелева В.В.

5. Приказ вступает в силу со дня опубликования.

**Министр
транспорта и дорожного хозяйства
Тульской области**



С.Ю. Воскресенская

Приложение №1
к приказу министерства транспорта
и дорожного хозяйства Тульской области
от 30.10.2025 № 268

ГРАФИЧЕСКОЕ ОПИСАНИЕ
местоположения границ населенных пунктов, территориальных зон,
особо охраняемых природных территорий,
зон с особыми условиями использования территории

Придорожная полоса автомобильной дороги общего пользования регионального значения
Узловая - Богородицк

(наименование объекта, местоположение границ которого описано (далее - объект))

ГРАФИЧЕСКОЕ ОПИСАНИЕ

местоположения границ населенных пунктов, территориальных зон,
особо охраняемых природных территорий,
зон с особыми условиями использования территории

**Придорожная полоса автомобильной дороги общего пользования регионального значения
Узловая - Богородицк**

(наименование объекта, местоположение границ которого описано)

№ п/п	Содержание	Номера листов
1	2	3
1	Сведения об объекте	3
2	Сведения о местоположении границ объекта	4
3	Сведения о местоположении измененных (уточненных) границ объекта	9
4	План границ	10

ГРАФИЧЕСКОЕ ОПИСАНИЕ

местоположения границ населенных пунктов, территориальных зон, .
особо охраняемых природных территорий,
зон с особыми условиями использования территории

**Придорожная полоса автомобильной дороги общего пользования регионального значения
Узловая - Богородицк**

(наименование объекта, местоположение границ которого описано)

Сведения об объекте

№ п/п	Характеристики объекта	Описание характеристик
1	2	3
1	Местоположение объекта	Тульская область, Узловский район
2	Площадь объекта ± величина погрешности определения площади ($P \pm \Delta P$)	1057832±1800 кв.м
3	Иные характеристики объекта	<p>В соответствии с п. 8 ст. 26 Федерального закона "Об автомобильных дорогах и о дорожной деятельности в Российской Федерации и о внесении изменений в отдельные законодательные акты Российской Федерации" от 08.11.2007 N 257-ФЗ строительство, реконструкция в границах придорожных полос автомобильной дороги объектов капитального строительства, объектов, предназначенных для осуществления дорожной деятельности, объектов дорожного сервиса, установка рекламных конструкций, информационных щитов и указателей допускаются при наличии согласия в письменной форме владельца автомобильной дороги. Это согласие должно содержать технические требования и условия, подлежащие обязательному исполнению лицами, осуществляющими строительство, реконструкцию в границах придорожных полос автомобильной дороги таких объектов, установку рекламных конструкций, информационных щитов и указателей.</p>

ГРАФИЧЕСКОЕ ОПИСАНИЕ

местоположения границ населенных пунктов, территориальных зон,
особо охраняемых природных территорий,
зон с особыми условиями использования территории

**Придорожная полоса автомобильной дороги общего пользования регионального значения
Узловая - Богородицк**

(наименование объекта, местоположение границ которого описано)

Сведения о местоположении границ объекта**1. Система координат МСК-71.1****2. Сведения о характерных точках границ объекта**

Обозначение характерных точек границ	Координаты, м		Метод определения координат характерной точки	Средняя квадратическа я погрешность положения характерной точки (M _t), м	Описание обозначения точки на местности (при наличии)
	X	Y			
1	2	3	4	5	6
Зона1(1)					
1	707320,06	297504,22	Аналитический метод	0,10	—
2	707132,03	297418,22	Аналитический метод	0,10	—
3	707016,35	297343,14	Аналитический метод	0,10	—
4	706987,08	297322,18	Аналитический метод	0,10	—
5	705924,32	296536,84	Аналитический метод	0,10	—
6	705584,16	296276,72	Аналитический метод	0,10	—
7	705406,00	296101,94	Аналитический метод	0,10	—
8	705113,03	295806,33	Аналитический метод	0,10	—
9	705047,28	295749,35	Аналитический метод	0,10	—
10	704983,45	295705,67	Аналитический метод	0,10	—
11	704737,86	295558,65	Аналитический метод	0,10	—
12	704321,56	295325,07	Аналитический метод	0,10	—
13	704135,45	295229,46	Аналитический метод	0,10	—
14	704133,52	295228,32	Аналитический метод	0,10	—
15	704177,73	295193,04	Аналитический метод	0,10	—
16	704762,94	295515,39	Аналитический метод	0,10	—
17	705010,43	295663,55	Аналитический метод	0,10	—
18	705077,87	295709,70	Аналитический метод	0,10	—
19	705147,21	295769,79	Аналитический метод	0,10	—
20	705616,98	296238,87	Аналитический метод	0,10	—
21	707016,49	297281,75	Аналитический метод	0,10	—
22	707044,53	297301,82	Аналитический метод	0,10	—
23	707156,17	297374,28	Аналитический метод	0,10	—
24	707317,26	297447,96	Аналитический метод	0,10	—
25	707312,95	297457,78	Аналитический метод	0,10	—
26	707316,24	297468,07	Аналитический метод	0,10	—
27	707318,39	297469,28	Аналитический метод	0,10	—
1	707320,06	297504,22	Аналитический метод	0,10	—
Зона1(2)					
28	714900,08	297538,43	Аналитический метод	0,10	—
29	714922,11	297595,61	Аналитический метод	0,10	—
30	714809,15	297566,41	Аналитический метод	0,10	—
31	714466,38	297484,03	Аналитический метод	0,10	—
32	714087,33	297392,73	Аналитический метод	0,10	—
33	713321,65	297209,63	Аналитический метод	0,10	—
34	713330,99	297160,46	Аналитический метод	0,10	—

ГРАФИЧЕСКОЕ ОПИСАНИЕ

местоположения границ населенных пунктов, территориальных зон,
особо охраняемых природных территорий,
зон с особыми условиями использования территории

**Придорожная полоса автомобильной дороги общего пользования регионального значения
Узловая - Богородицк**

(наименование объекта, местоположение границ которого описано)

Сведения о местоположении границ объекта

1	2	3	4	5	6
35	714099,00	297344,11	Аналитический метод	0,10	—
28	714900,08	297538,43	Аналитический метод	0,10	—
Зона1(3)					
36	713159,11	297170,76	Аналитический метод	0,10	—
37	713066,09	297148,52	Аналитический метод	0,10	—
38	712964,33	297122,80	Аналитический метод	0,10	—
39	712948,48	297119,18	Аналитический метод	0,10	—
40	712924,23	297064,50	Аналитический метод	0,10	—
41	712975,03	297073,93	Аналитический метод	0,10	—
42	713134,14	297113,39	Аналитический метод	0,10	—
36	713159,11	297170,76	Аналитический метод	0,10	—
Зона1(4)					
43	712511,99	297328,96	Аналитический метод	0,10	—
44	712409,22	297428,22	Аналитический метод	0,10	—
45	712372,22	297456,64	Аналитический метод	0,10	—
46	712346,49	297468,06	Аналитический метод	0,10	—
47	712286,36	297485,38	Аналитический метод	0,10	—
48	712272,41	297488,77	Аналитический метод	0,10	—
49	711885,82	297589,20	Аналитический метод	0,10	—
50	711381,61	297727,88	Аналитический метод	0,10	—
51	710389,84	297991,63	Аналитический метод	0,10	—
52	709997,63	298102,78	Аналитический метод	0,10	—
53	709938,69	298116,64	Аналитический метод	0,10	—
54	709436,18	298088,06	Аналитический метод	0,10	—
55	708664,94	298031,72	Аналитический метод	0,10	—
56	708567,73	298011,50	Аналитический метод	0,10	—
57	708295,18	297905,93	Аналитический метод	0,10	—
58	707745,93	297681,33	Аналитический метод	0,10	—
59	707555,77	297601,87	Аналитический метод	0,10	—
60	707456,51	297559,86	Аналитический метод	0,10	—
61	707469,42	297521,22	Аналитический метод	0,10	—
62	707490,97	297520,91	Аналитический метод	0,10	—
63	707574,98	297555,71	Аналитический метод	0,10	—
64	708313,67	297859,47	Аналитический метод	0,10	—
65	708581,95	297963,39	Аналитический метод	0,10	—
66	708671,88	297982,09	Аналитический метод	0,10	—
67	709439,42	298038,16	Аналитический метод	0,10	—
68	709934,30	298066,31	Аналитический метод	0,10	—
69	709985,08	298054,37	Аналитический метод	0,10	—
70	711368,55	297679,61	Аналитический метод	0,10	—
71	712260,22	297440,28	Аналитический метод	0,10	—
72	712273,53	297437,04	Аналитический метод	0,10	—
73	712329,35	297420,96	Аналитический метод	0,10	—
74	712346,49	297413,36	Аналитический метод	0,10	—
75	712376,55	297390,26	Аналитический метод	0,10	—

ГРАФИЧЕСКОЕ ОПИСАНИЕ

местоположения границ населенных пунктов, территориальных зон,
особо охраняемых природных территорий,
зон с особыми условиями использования территории

**Придорожная полоса автомобильной дороги общего пользования регионального значения
Узловая - Богородицк**

(наименование объекта, местоположение границ которого описано)

Сведения о местоположении границ объекта

1	2	3	4	5	6
76	712477,38	297293,07	Аналитический метод	0,10	—
43	712511,99	297328,96	Аналитический метод	0,10	—
Зона1(5)					
77	714958,58	297648,49	Аналитический метод	0,10	—
78	714969,36	297681,27	Аналитический метод	0,10	—
79	714799,33	297643,12	Аналитический метод	0,10	—
80	714072,06	297474,72	Аналитический метод	0,10	—
81	713016,44	297213,00	Аналитический метод	0,10	—
82	713010,74	297198,41	Аналитический метод	0,10	—
83	713074,25	297184,72	Аналитический метод	0,10	—
84	713071,70	297174,13	Аналитический метод	0,10	—
85	714083,82	297426,12	Аналитический метод	0,10	—
86	714459,78	297514,43	Аналитический метод	0,10	—
87	714810,20	297594,32	Аналитический метод	0,10	—
88	714931,61	297620,72	Аналитический метод	0,10	—
89	714956,39	297626,82	Аналитический метод	0,10	—
77	714958,58	297648,49	Аналитический метод	0,10	—
Зона1(6)					
90	712561,16	297388,61	Аналитический метод	0,10	—
91	712458,08	297483,83	Аналитический метод	0,10	—
92	712422,35	297513,89	Аналитический метод	0,10	—
93	712390,60	297532,57	Аналитический метод	0,10	—
94	712360,05	297542,51	Аналитический метод	0,10	—
95	712313,92	297557,50	Аналитический метод	0,10	—
96	711903,31	297668,82	Аналитический метод	0,10	—
97	711406,49	297807,08	Аналитический метод	0,10	—
98	710390,23	298075,81	Аналитический метод	0,10	—
99	710006,89	298186,79	Аналитический метод	0,10	—
100	709947,70	298196,83	Аналитический метод	0,10	—
101	709943,88	298146,54	Аналитический метод	0,10	—
102	709950,40	298146,16	Аналитический метод	0,10	—
103	709995,48	298138,04	Аналитический метод	0,10	—
104	710376,57	298027,71	Аналитический метод	0,10	—
105	710394,20	298022,80	Аналитический метод	0,10	—
106	711393,40	297758,82	Аналитический метод	0,10	—
107	711890,07	297620,61	Аналитический метод	0,10	—
108	712299,65	297509,56	Аналитический метод	0,10	—
109	712344,57	297494,97	Аналитический метод	0,10	—
110	712369,94	297486,71	Аналитический метод	0,10	—
111	712393,38	297472,92	Аналитический метод	0,10	—
112	712425,01	297446,31	Аналитический метод	0,10	—
113	712530,95	297348,47	Аналитический метод	0,10	—
114	712536,31	297353,65	Аналитический метод	0,10	—
90	712561,16	297388,61	Аналитический метод	0,10	—
Зона1(7)					

ГРАФИЧЕСКОЕ ОПИСАНИЕ

местоположения границ населенных пунктов, территориальных зон,
особо охраняемых природных территорий,
зон с особыми условиями использования территории

**Придорожная полоса автомобильной дороги общего пользования регионального значения
Узловая - Богородицк**

(наименование объекта, местоположение границ которого описано)

Сведения о местоположении границ объекта

1	2	3	4	5	6
115	708993,85	298102,73	Аналитический метод	0,10	—
116	708991,65	298138,98	Аналитический метод	0,10	—
117	708644,82	298114,98	Аналитический метод	0,10	—
118	708547,46	298091,86	Аналитический метод	0,10	—
119	707728,56	297755,41	Аналитический метод	0,10	—
120	707731,08	297750,67	Аналитический метод	0,10	—
121	707733,27	297741,32	Аналитический метод	0,10	—
122	707736,57	297731,71	Аналитический метод	0,10	—
123	707733,39	297726,16	Аналитический метод	0,10	—
124	707738,99	297705,64	Аналитический метод	0,10	—
125	708284,03	297933,89	Аналитический метод	0,10	—
126	708562,51	298044,04	Аналитический метод	0,10	—
127	708652,37	298065,38	Аналитический метод	0,10	—
128	708994,40	298089,30	Аналитический метод	0,10	—
115	708993,85	298102,73	Аналитический метод	0,10	—
Зона 1(8)					
129	707308,55	297564,29	Аналитический метод	0,10	—
130	707304,12	297579,07	Аналитический метод	0,10	—
131	707092,51	297494,33	Аналитический метод	0,10	—
132	705875,59	296603,94	Аналитический метод	0,10	—
133	705525,18	296334,40	Аналитический метод	0,10	—
134	705351,84	296159,01	Аналитический метод	0,10	—
135	705061,98	295866,94	Аналитический метод	0,10	—
136	704977,76	295796,73	Аналитический метод	0,10	—
137	704909,81	295754,47	Аналитический метод	0,10	—
138	704276,95	295391,94	Аналитический метод	0,10	—
139	704094,20	295286,27	Аналитический метод	0,10	—
140	703858,74	295154,38	Аналитический метод	0,10	—
141	703901,91	295122,56	Аналитический метод	0,10	—
142	703974,85	295159,97	Аналитический метод	0,10	—
143	704119,31	295243,03	Аналитический метод	0,10	—
144	704301,81	295348,56	Аналитический метод	0,10	—
145	704732,76	295593,17	Аналитический метод	0,10	—
146	704935,63	295711,64	Аналитический метод	0,10	—
147	705007,11	295756,10	Аналитический метод	0,10	—
148	705095,81	295830,04	Аналитический метод	0,10	—
149	705387,31	296123,77	Аналитический метод	0,10	—
150	705550,81	296288,13	Аналитический метод	0,10	—
151	705559,29	296297,55	Аналитический метод	0,10	—
152	705905,69	296564,02	Аналитический метод	0,10	—
153	706969,54	297350,19	Аналитический метод	0,10	—
154	707116,14	297449,93	Аналитический метод	0,10	—
155	707316,22	297530,06	Аналитический метод	0,10	—
129	707308,55	297564,29	Аналитический метод	0,10	—

ГРАФИЧЕСКОЕ ОПИСАНИЕ

местоположения границ населенных пунктов, территориальных зон,
особо охраняемых природных территорий,
зон с особыми условиями использования территории

**Придорожная полоса автомобильной дороги общего пользования регионального значения
Узловая - Богородицк**

(наименование объекта, местоположение границ которого описано)

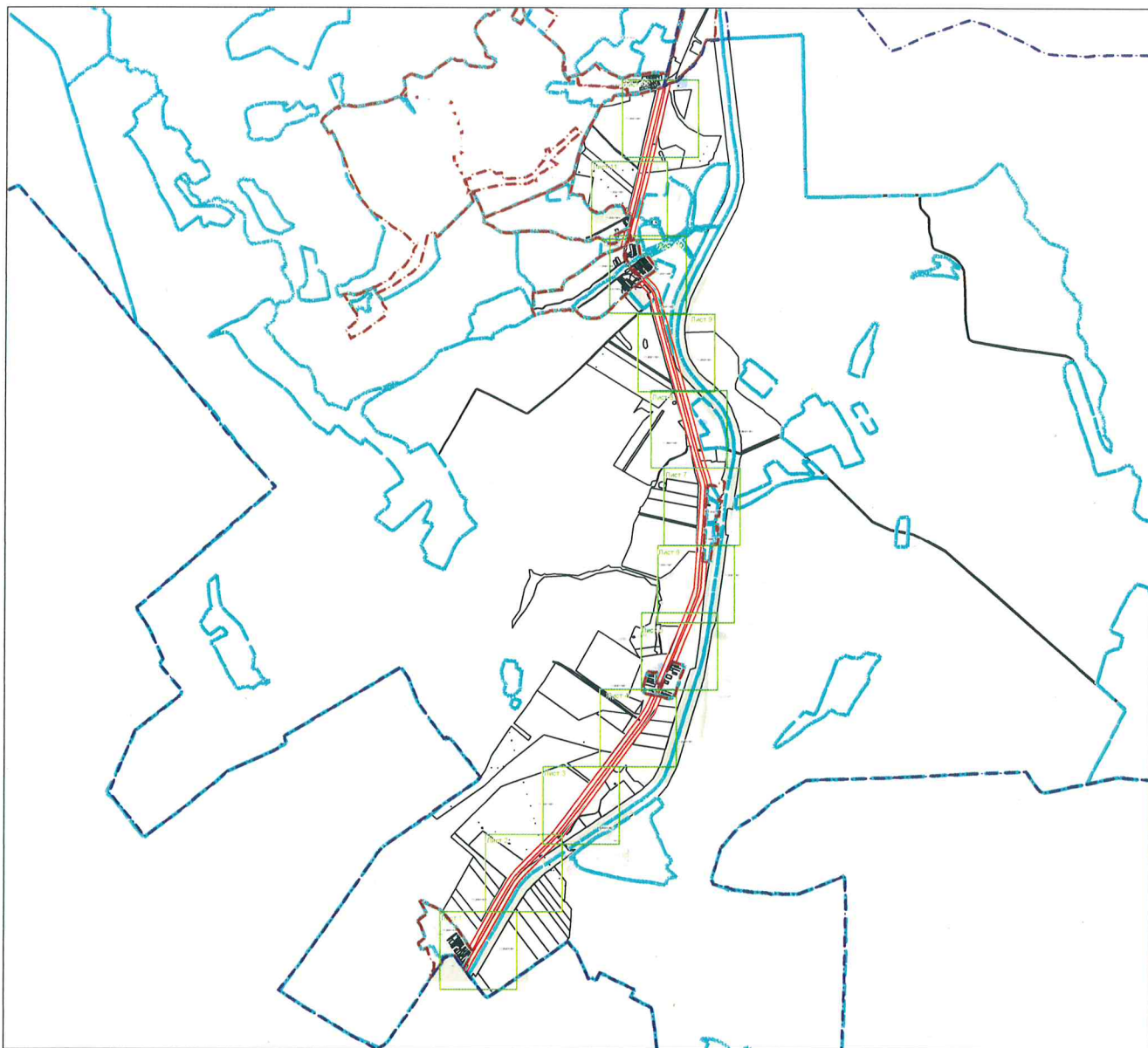
План границ объекта**Основной лист**

Масштаб 1: 82150

Используемые условные знаки и обозначения:

— область выносного листа,

23

— номер выносного листа.

Остальные используемые условные знаки и обозначения приведены на отдельной странице в конце раздела

Подпись



Маляренко А.Д.

Дата «11» апреля 2025 г.

Место для отриски печати (при наличии) лица, составившего описание местоположения границ объекта

ГРАФИЧЕСКОЕ ОПИСАНИЕ

местоположения границ населенных пунктов, территориальных зон,
особо охраняемых природных территорий,
зон с особыми условиями использования территории

**Придорожная полоса автомобильной дороги общего пользования регионального значения
Узловая - Богородицк**

(наименование объекта, местоположение границ которого описано)

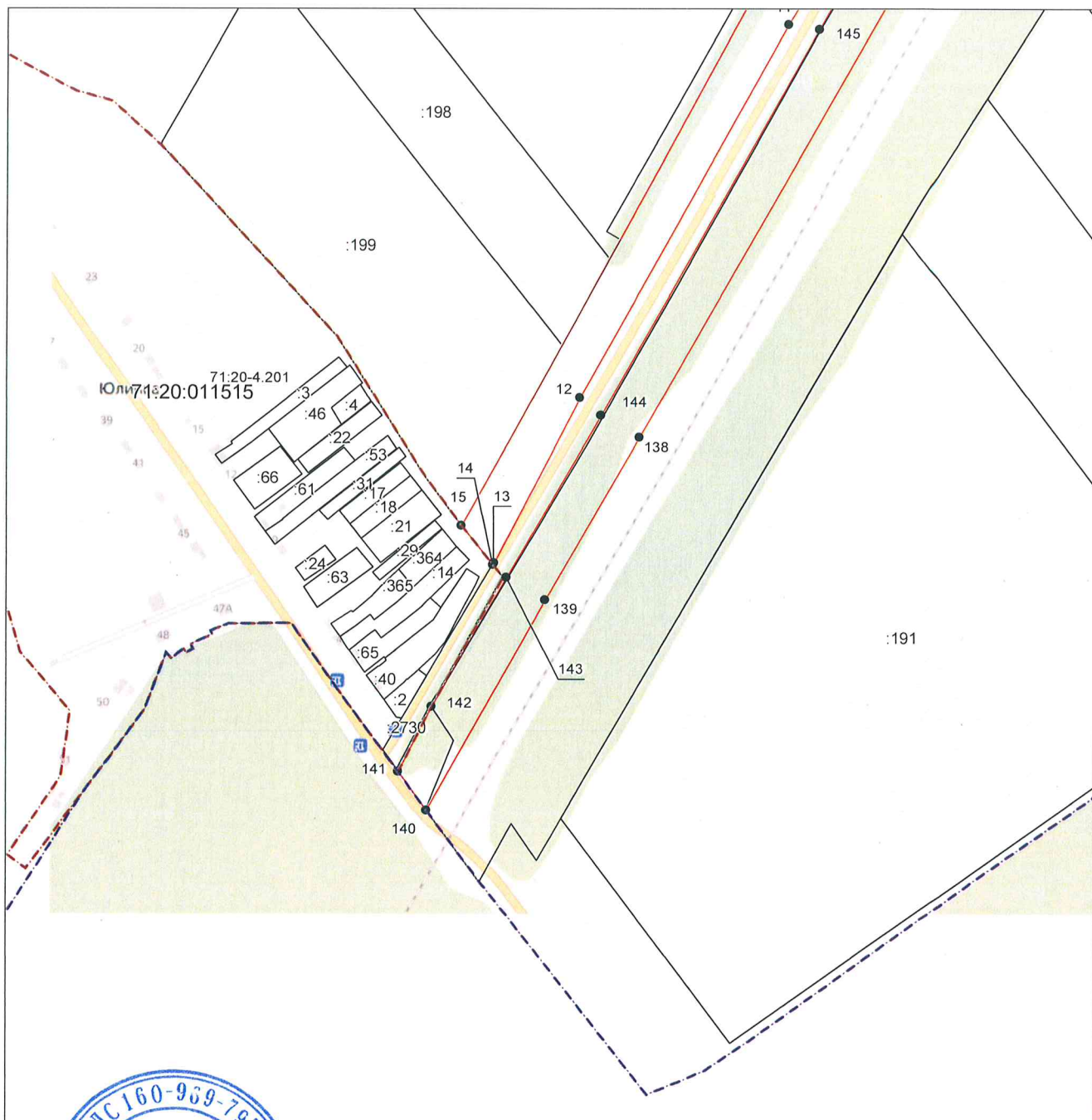
План границ объекта**Выносной лист №1**

Масштаб 1:7000

Используемые условные знаки и обозначения приведены на отдельной странице в конце раздела.

Подпись *М. Д. Маляренко* **Маляренко А.Д.** Дата «11» апреля 2025 г.

Место для оттиска печати (при наличии) лица, составившего описание местоположения границ объекта



ГРАФИЧЕСКОЕ ОПИСАНИЕ

местоположения границ населенных пунктов, территориальных зон,
особо охраняемых природных территорий,
зон с особыми условиями использования территории

**Придорожная полоса автомобильной дороги общего пользования регионального значения
Узловая - Богородицк**

(наименование объекта, местоположение границ которого описано)

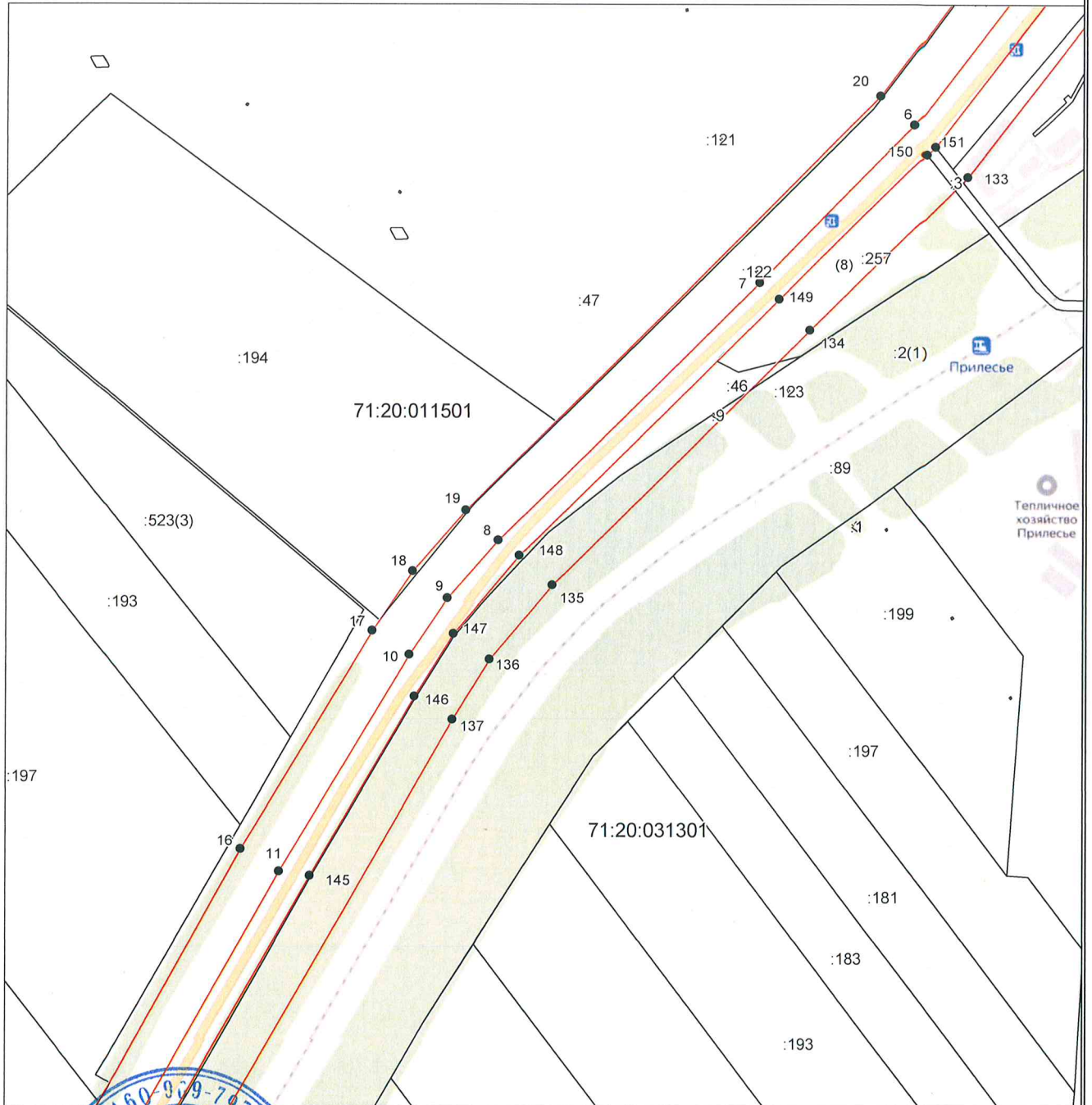
План границ объекта**Выносной лист №2**

Масштаб 1:7000

Используемые условные знаки и обозначения приведены на отдельной странице в конце раздела.

Подпись *Маляренко А.Д.* Дата «11» апреля 2025 г.

Место для оттиска печати (при наличии) лица, составившего описание местоположения границ объекта



ГРАФИЧЕСКОЕ ОПИСАНИЕ

местоположения границ населенных пунктов, территориальных зон,
особо охраняемых природных территорий,
зон с особыми условиями использования территории

**Придорожная полоса автомобильной дороги общего пользования регионального значения
Узловая - Богородицк**
(наименование объекта, местоположение границ которого описано)

План границ объекта

Выносной лист №3

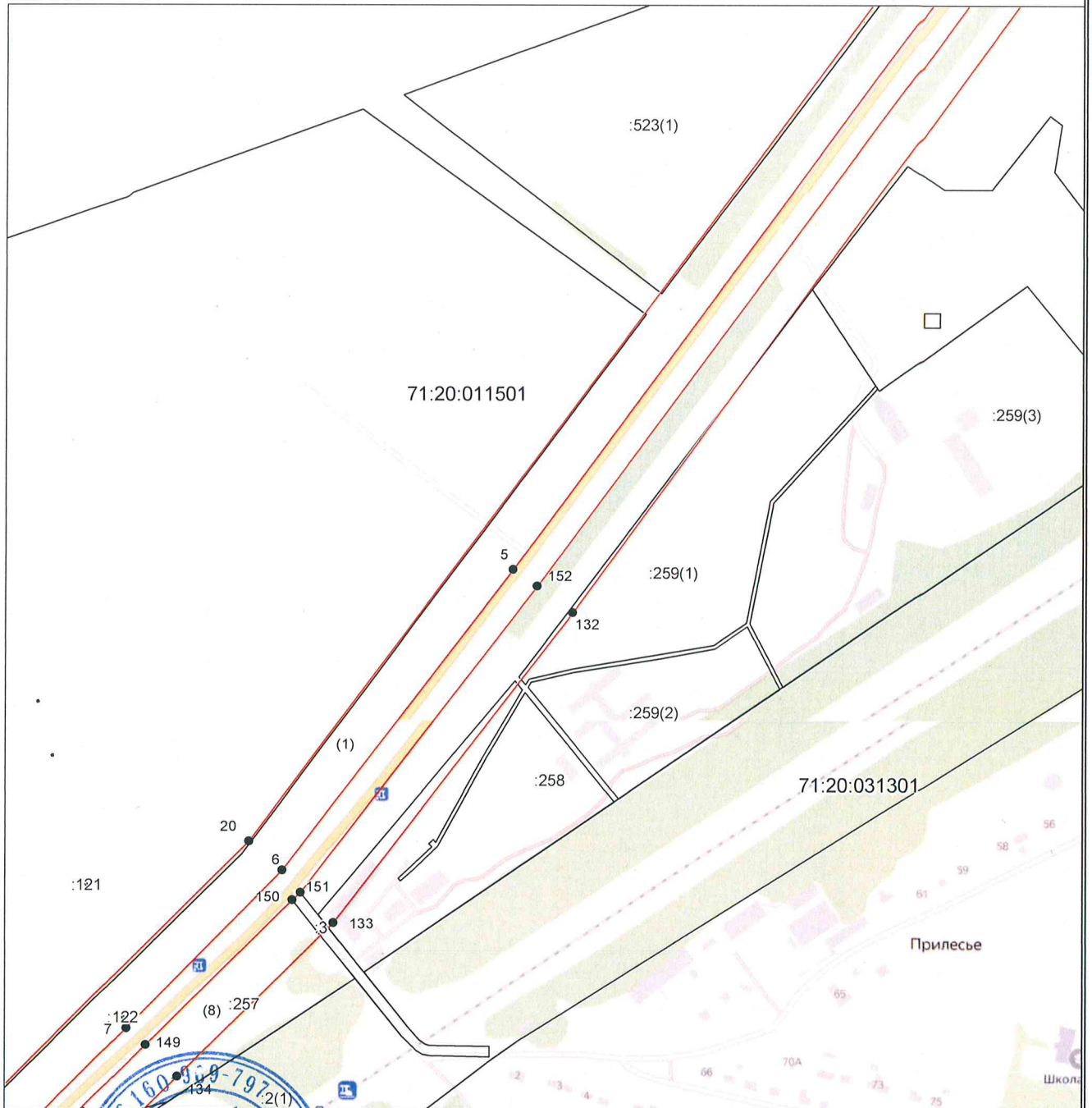

Масштаб 1:7000

Используемые условные знаки и обозначения приведены на отдельной странице в конце раздела.

Подпись *Маляренко А.Д.* Дата «11» апреля 2025 г.

Место для оттиска печати (при наличии) лица, составившего описание местоположения границ объекта



ГРАФИЧЕСКОЕ ОПИСАНИЕ

местоположения границ населенных пунктов, территориальных зон,
особо охраняемых природных территорий,
зон с особыми условиями использования территории

**Придорожная полоса автомобильной дороги общего пользования регионального значения
Узловая - Богородицк**
(наименование объекта, местоположение границ которого описано)

План границ объекта

Выносной лист №4

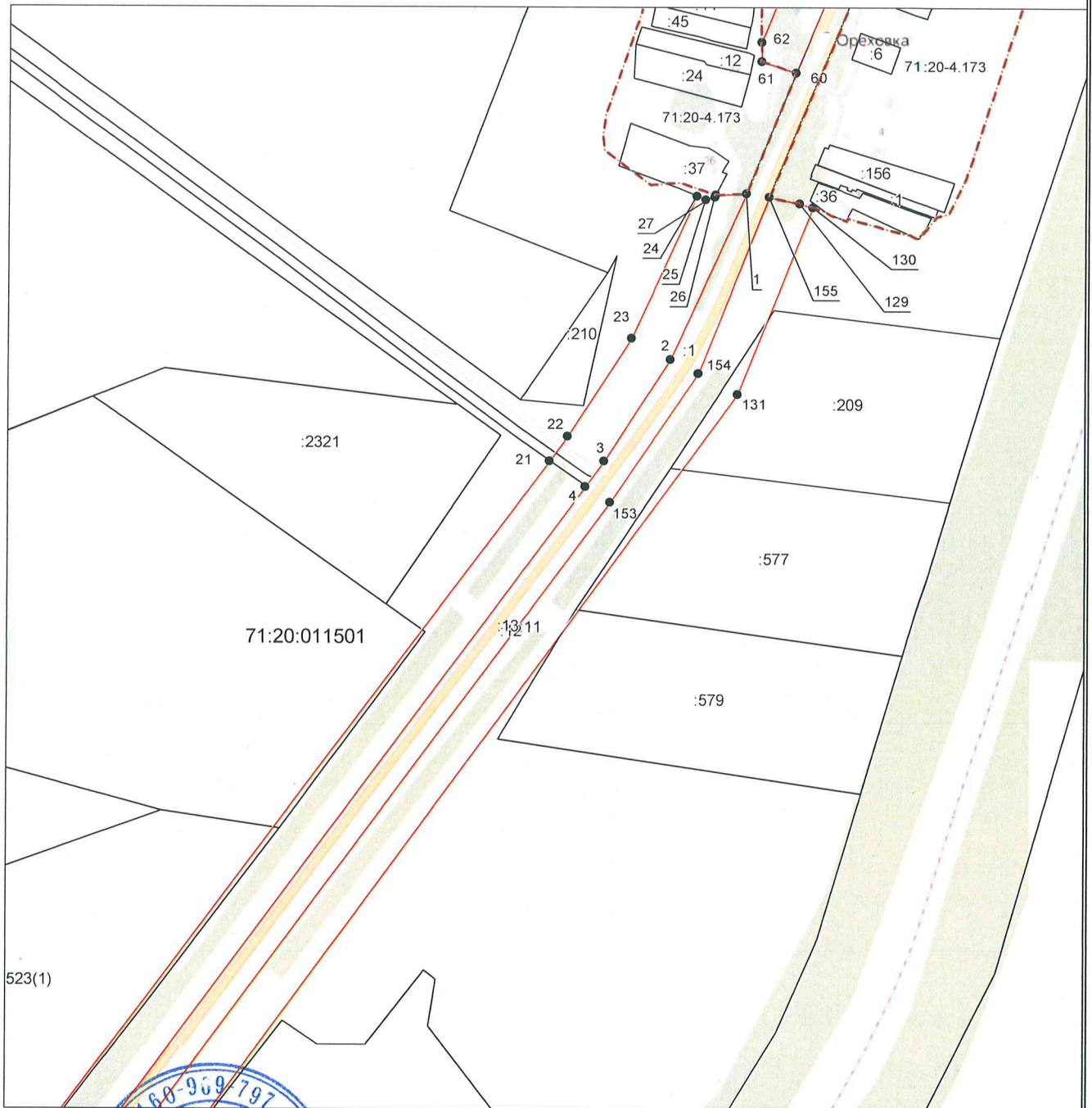

Масштаб 1:7000

Используемые условные знаки и обозначения приведены на отдельной странице в конце раздела.

Подпись *Маляренко А.Д.* Дата «11» апреля 2025 г.

Место для отрисовки печати (при наличии) лица, составившего описание местоположения границ объекта



ГРАФИЧЕСКОЕ ОПИСАНИЕ

местоположения границ населенных пунктов, территориальных зон,
особо охраняемых природных территорий,
зон с особыми условиями использования территории

**Придорожная полоса автомобильной дороги общего пользования регионального значения
Узловая - Богородицк**

(наименование объекта, местоположение границ которого описано)

План границ объекта

Выносной лист №6

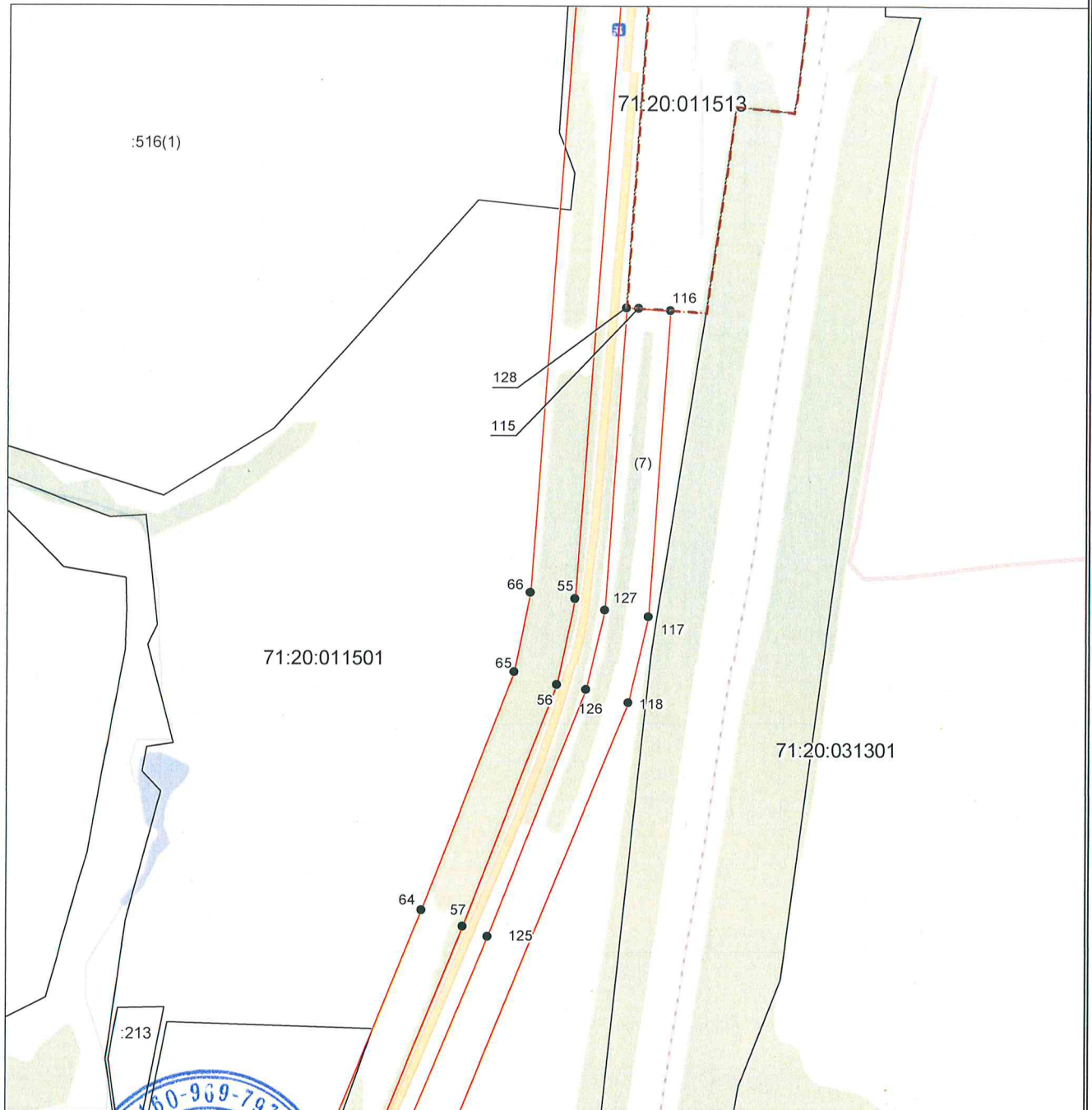

Масштаб 1:7000

Используйте условные знаки и обозначения приведены на отдельной странице в конце раздела.

Подпись *М.А. Маляренко*

Маляренко А.Д. Дата «11» апреля 2025 г.

Место для отрисовки печати (при наличии) лица, составившего описание местоположения границ объекта



ГРАФИЧЕСКОЕ ОПИСАНИЕ

местоположения границ населенных пунктов, территориальных зон,
особо охраняемых природных территорий,
зон с особыми условиями использования территории

**Придорожная полоса автомобильной дороги общего пользования регионального значения
Узловая - Богородицк**

(наименование объекта, местоположение границ которого описано)

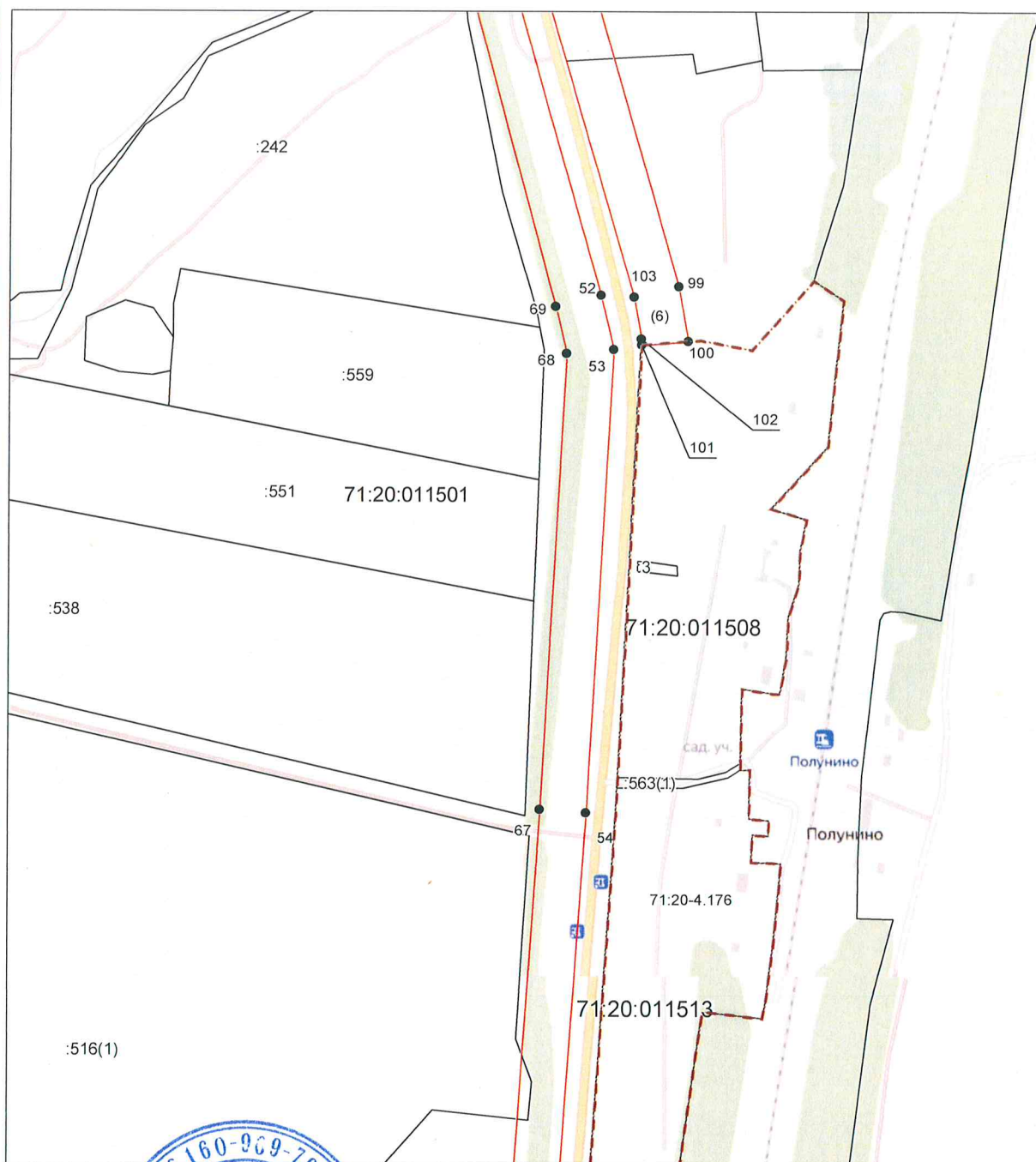
План границ объекта**Выносной лист №7**

Масштаб 1:7000

Используемые условные знаки и обозначения приведены на отдельной странице в конце раздела.

Подпись *Маляренко А. Д.* *Маляренко А. Д.* Дата «11» апреля 2025 г.

Место для оттиска печати (при наличии) лица, составившего описание местоположения границ объекта



ГРАФИЧЕСКОЕ ОПИСАНИЕ

местоположения границ населенных пунктов, территориальных зон,
особо охраняемых природных территорий,
зон с особыми условиями использования территории

**Придорожная полоса автомобильной дороги общего пользования регионального значения
Узловая - Богородицк**

(наименование объекта, местоположение границ которого описано)

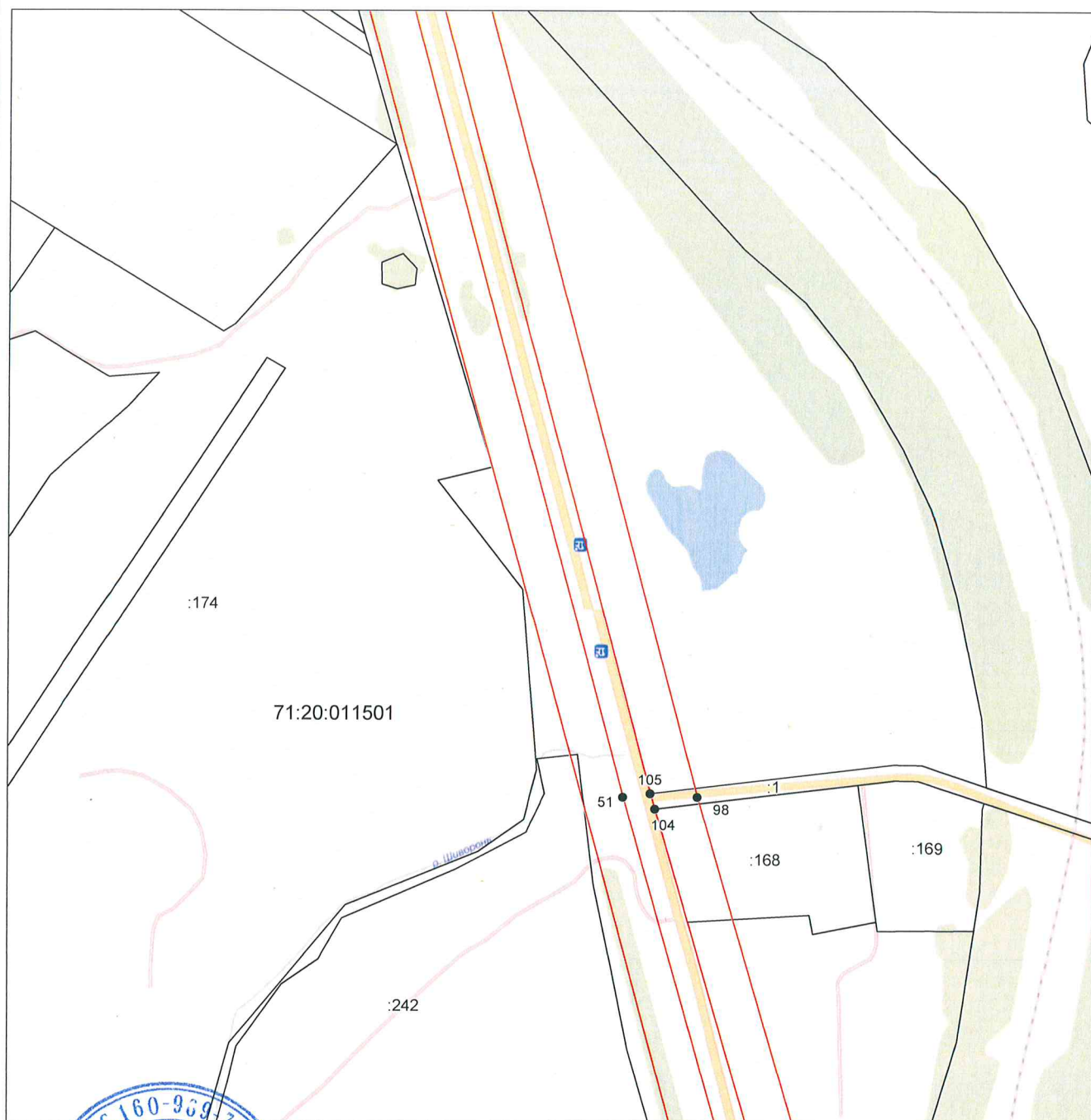
План границ объекта**Выносной лист №8**

Масштаб 1:7000

Используемые условные знаки и обозначения приведены на отдельной странице в конце раздела.

Подпись *М.А. Ляренко А.Д.* _____ *Маляренко А.Д.* Дата «11» апреля 2025 г.

Место для оттиска печати (при наличии) лица, составившего описание местоположения границ объекта



ГРАФИЧЕСКОЕ ОПИСАНИЕ

местоположения границ населенных пунктов, территориальных зон,
особо охраняемых природных территорий,
зон с особыми условиями использования территории

**Придорожная полоса автомобильной дороги общего пользования регионального значения
Узловая - Богородицк**

(наименование объекта, местоположение границ которого описано)

План границ объекта

Выносной лист №9

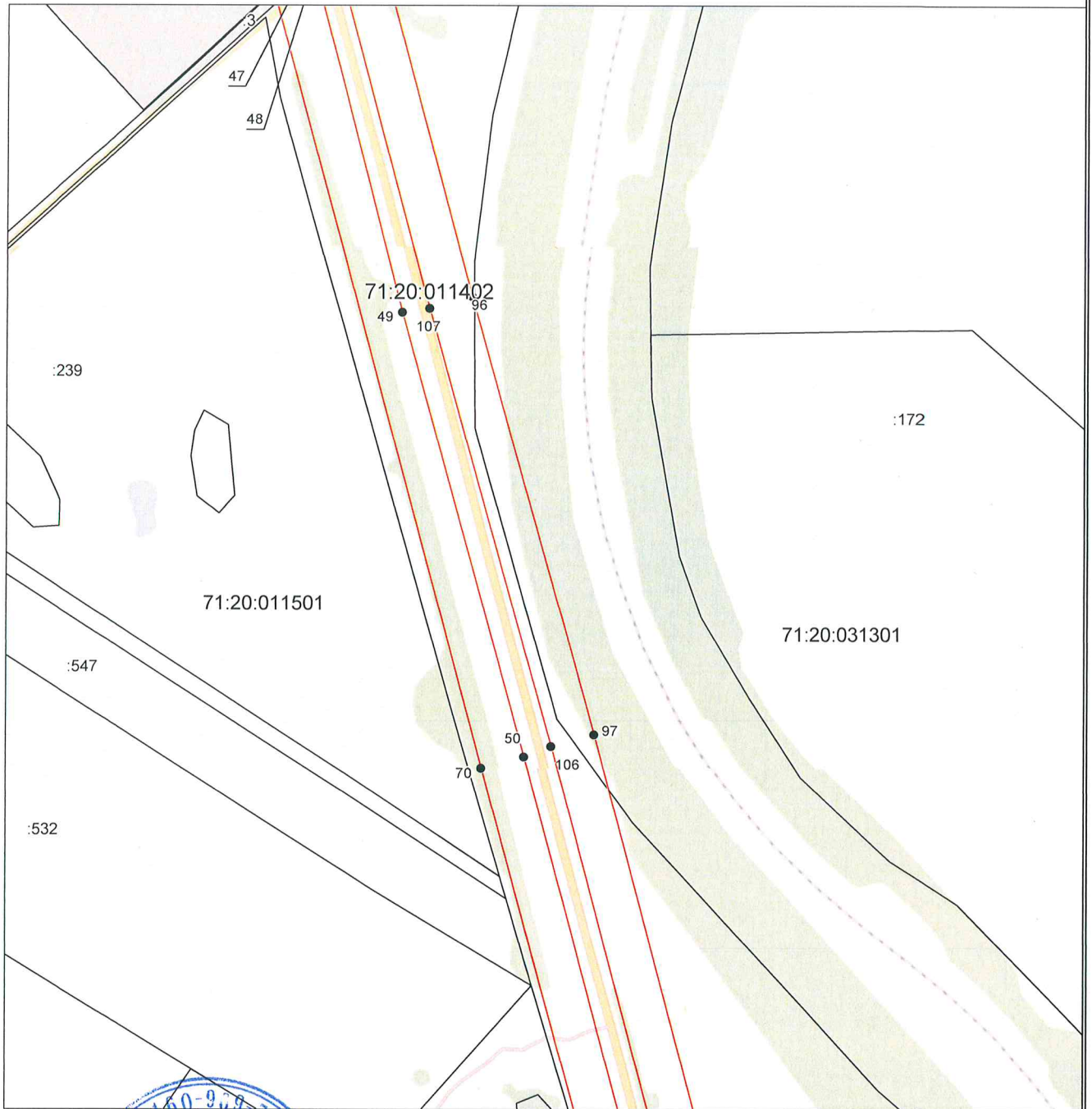

Масштаб 1:7000

Используемые условные знаки и обозначения приведены на отдельной странице в конце раздела.

Подпись: *М.А. Д.* **МАЛЯРЕНКО А.Д.** Дата «11» апреля 2025 г.

Место для оттиска печати (при наличии) лица, составившего описание местоположения границ объекта



ГРАФИЧЕСКОЕ ОПИСАНИЕ

местоположения границ населенных пунктов, территориальных зон,
особо охраняемых природных территорий,
зон с особыми условиями использования территории

**Придорожная полоса автомобильной дороги общего пользования регионального значения
Узловая - Богородицк**

(наименование объекта, местоположение границ которого описано)

План границ объекта

Выносной лист №11

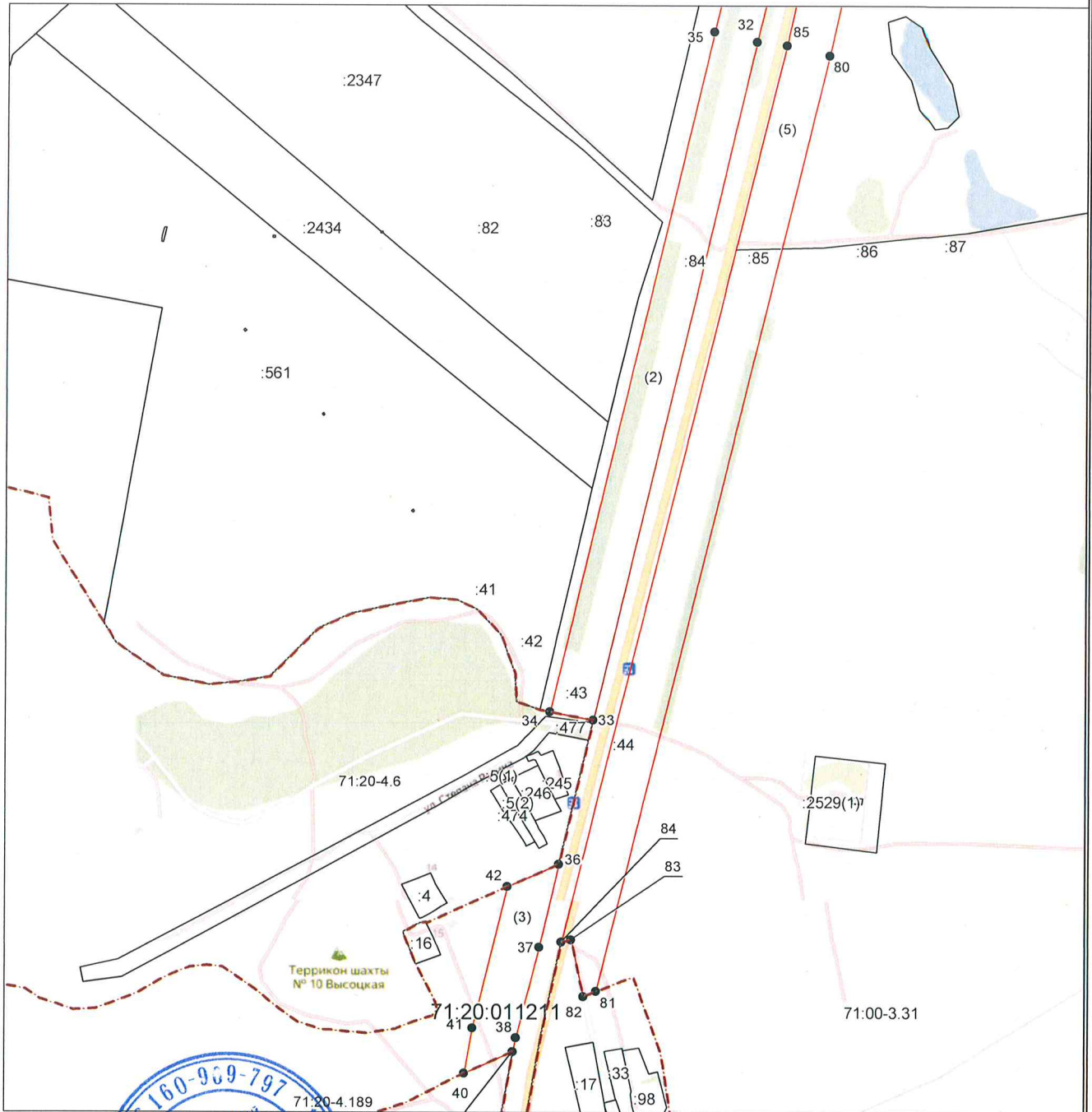

Масштаб 1:7000

Используемые условные знаки и обозначения приведены на отдельной странице в конце раздела.

Подпись *Маляренко А.Д.* Дата «11» апреля 2025 г.

Место для оттиска печати (при наличии) лица, составившего описание местоположения границ объекта



ГРАФИЧЕСКОЕ ОПИСАНИЕ

местоположения границ населенных пунктов, территориальных зон,
особо охраняемых природных территорий,
зон с особыми условиями использования территории

Придорожная полоса автомобильной дороги общего пользования регионального значения Узловая - Богородицк

(наименование объекта, местоположение границ которого описано)

План границ объекта

Выносной лист №12

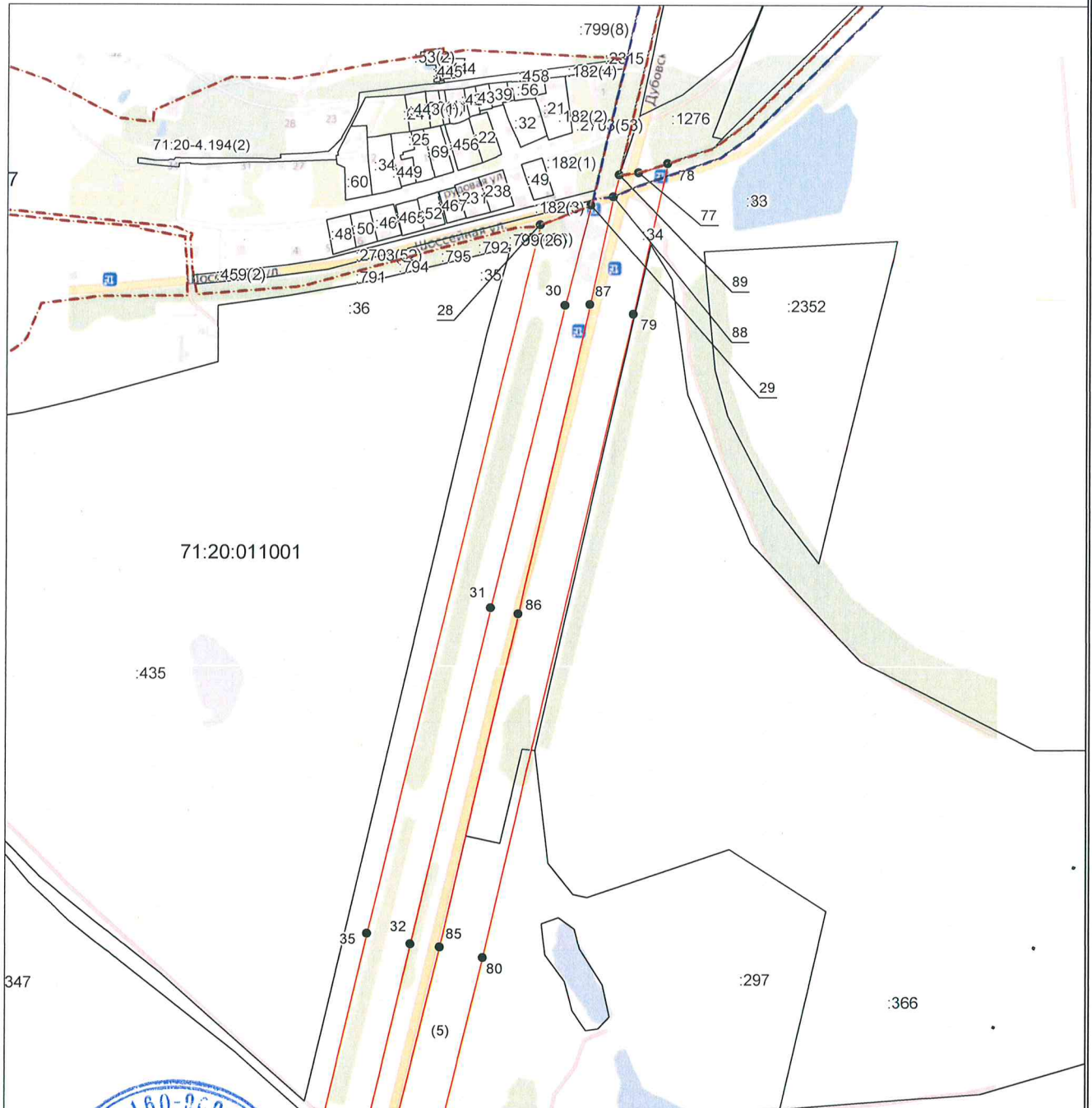

Масштаб 1:7000

Используемые условные знаки и обозначения приведены на отдельной странице в конце раздела.

Подпись *Маляренко А.Д.* Инженер *Маляренко А.Д.* Дата «11» апреля 2025 г.

Место для отписки печати (при наличии) лица, составившего описание местоположения границ объекта







ГРАФИЧЕСКОЕ ОПИСАНИЕ

местоположения границ населенных пунктов, территориальных зон,
особо охраняемых природных территорий,
зон с особыми условиями использования территории

**Придорожная полоса автомобильной дороги общего пользования регионального значения
Узловая - Богородицк**

(наименование объекта, местоположение границ которого описано)

План границ объекта**Используемые условные знаки и обозначения:**

-  – граница объекта,
-  – установленная граница муниципального образования,
-  – установленная граница населенного пункта,
-  – граница земельного участка,
-  – характерная точка объекта.

ТЕКСТОВОЕ ОПИСАНИЕ		
местоположения границ населенных пунктов, территориальных зон		
Прохождение границы		Описание прохождения границы
от точки	до точки	
1	2	3
Зона1(1)		
1	2	—
2	3	—
3	4	—
4	5	—
5	6	—
6	7	—
7	8	—
8	9	—
9	10	—
10	11	—
11	12	—
12	13	—
13	14	—
14	15	—
15	16	—
16	17	—
17	18	—
18	19	—
19	20	—
20	21	—
21	22	—
22	23	—
23	24	—
24	25	—
25	26	—
26	27	—
27	1	—
Зона1(2)		
28	29	—
29	30	—
30	31	—
31	32	—
32	33	—
33	34	—
34	35	—
35	28	—
Зона1(3)		
36	37	—
37	38	—
38	39	—
39	40	—
40	41	—
41	42	—
42	36	—
Зона1(4)		
43	44	—
44	45	—
45	46	—

ТЕКСТОВОЕ ОПИСАНИЕ		
местоположения границ населенных пунктов, территориальных зон		
1	2	3
46	47	—
47	48	—
48	49	—
49	50	—
50	51	—
51	52	—
52	53	—
53	54	—
54	55	—
55	56	—
56	57	—
57	58	—
58	59	—
59	60	—
60	61	—
61	62	—
62	63	—
63	64	—
64	65	—
65	66	—
66	67	—
67	68	—
68	69	—
69	70	—
70	71	—
71	72	—
72	73	—
73	74	—
74	75	—
75	76	—
76	43	—
Зона1(5)		
77	78	—
78	79	—
79	80	—
80	81	—
81	82	—
82	83	—
83	84	—
84	85	—
85	86	—
86	87	—
87	88	—
88	89	—
89	77	—
Зона1(6)		
90	91	—
91	92	—
92	93	—
93	94	—
94	95	—
95	96	—

ТЕКСТОВОЕ ОПИСАНИЕ		
местоположения границ населенных пунктов, территориальных зон		
1	2	3
96	97	—
97	98	—
98	99	—
99	100	—
100	101	—
101	102	—
102	103	—
103	104	—
104	105	—
105	106	—
106	107	—
107	108	—
108	109	—
109	110	—
110	111	—
111	112	—
112	113	—
113	114	—
114	90	—
Зона1(7)		
115	116	—
116	117	—
117	118	—
118	119	—
119	120	—
120	121	—
121	122	—
122	123	—
123	124	—
124	125	—
125	126	—
126	127	—
127	128	—
128	115	—
Зона1(8)		
129	130	—
130	131	—
131	132	—
132	133	—
133	134	—
134	135	—
135	136	—
136	137	—
137	138	—
138	139	—
139	140	—
140	141	—
141	142	—
142	143	—
143	144	—
144	145	—
145	146	—

ТЕКСТОВОЕ ОПИСАНИЕ местоположения границ населенных пунктов, территориальных зон		
1	2	3
146	147	—
147	148	—
148	149	—
149	150	—
150	151	—
151	152	—
152	153	—
153	154	—
154	155	—
155	129	—

Приложение №2
к приказу министерства транспорта
и дорожного хозяйства Тульской области
от 30.10.2025 № 268

**Перечень кадастровых номеров земельных участков, расположенных в границах
придорожных полос автомобильной дороги общего пользования регионального
значения Узловая – Богородицк**

№ п.п	Кадастровый номер	Кадастровый номер входящего в ЕЗП участка
1	71:20:000000:3	71:20:011001:34
2	71:20:000000:5	71:20:011501:46
3	71:20:000000:11	71:20:011001:43 71:20:011001:44 71:20:011501:122
4	71:20:000000:21	71:20:011001:84 71:20:011001:85
5	71:20:000000:832	71:20:011501:9
6	71:20:000000:848	71:20:011501:11
7	71:20:000000:1337	
8	71:20:011001:297	
9	71:20:011001:799	
10	71:20:011501:168	
11	71:20:011501:174	
12	71:20:011501:194	
13	71:20:011501:197	
14	71:20:011501:198	
15	71:20:011501:199	
16	71:20:011501:209	
17	71:20:011501:242	
18	71:20:011501:256	
19	71:20:011501:257	
20	71:20:011501:258	
21	71:20:011501:259	
22	71:20:011501:270	
23	71:20:011501:516	
24	71:20:011501:523	
25	71:20:011501:526	
26	71:20:011501:577	
27	71:20:011501:579	
28	71:20:510503:2	
29	71:20:612019:2	71:20:612019:3
30	71:20:612020:2	71:20:612020:3
31	71:20:612026:1	
32	71:20:612033:1	71:20:612033:3