



# ПРАВИТЕЛЬСТВО САХАЛИНСКОЙ ОБЛАСТИ

## ПОСТАНОВЛЕНИЕ

от 15 апреля 2020 г. № 185

г. Южно-Сахалинск

### Об утверждении положений о памятниках природы регионального значения Сахалинской области

В соответствии с Федеральным законом от 14.03.1995 № 33-ФЗ «Об особо охраняемых природных территориях», Законом Сахалинской области от 21.12.2006 № 120-ЗО «Об особо охраняемых природных территориях Сахалинской области» Правительство Сахалинской области **постановляет**:

1. Утвердить:

1.1. Положение о памятнике природы регионального значения Сахалинской области «Высокогорья горы Чехова» (прилагается);

1.2. Положение о памятнике природы регионального значения Сахалинской области «Верхнебуреинский» (прилагается);

1.3. Положение о памятнике природы регионального значения Сахалинской области «Структурно-денудационный останец «Лягушка» (прилагается);

1.4. Положение о памятнике природы регионального значения Сахалинской области «Роща ореха маньчжурского» (прилагается);

1.5. Положение о Памятнике природы регионального значения Сахалинской области «Южно-Сахалинский грязевой вулкан» (прилагается);

1.6. Положение о памятнике природы регионального значения Сахалинской области «Стародубские дубняки» (прилагается);

1.7. Положение о памятнике природы регионального значения Сахалинской области «Река Анна» (прилагается);

1.8. Положение о памятнике природы регионального значения Сахалинской области «Успеновские клюквенники» (прилагается);

1.9. Положение о памятнике природы регионального значения Сахалинской области «Мыс Кузнецова» (прилагается).

## 2. Признать утратившими силу:

- подпункт 2.3 постановления администрации Сахалинской области от 19.02.2009 № 51-па «Об утверждении границ и режима особой охраны территории памятников природы регионального значения Сахалинской области по результатам инвентаризации, проведенной в 2007 году»;

- подпункты 1.1, 1.5, 1.6 постановления администрации Сахалинской области от 07.03.2008 № 58-па «Об утверждении изменения границ и упразднении памятников природы регионального значения Сахалинской области по результатам инвентаризации, проведенной в 2005 году»;

- подпункты 1.3, 1.4, 3.1, 3.5, 3.6 постановления администрации Сахалинской области от 07.03.2008 № 59-па «Об утверждении границ и режима особой охраны территорий памятников природы регионального значения Сахалинской области по результатам инвентаризации, проведенной в 2005 году»;

- подпункты 1.1, 1.2 постановления администрации Сахалинской области от 14.05.2008 № 124-па «Об утверждении границ и режима особой охраны территорий памятников природы регионального значения Сахалинской области по результатам инвентаризации, проведенной в 2006 году»;

- постановление Правительства Сахалинской области от 08.05.2015 № 151 «Об утверждении границ и режима особой охраны территории памятника природы регионального значения «Мыс Кузнецова» по результатам инвентаризации, проведенной в 2013 году», за исключением пункта 2.

3. Опубликовать настоящее постановление в газете «Губернские ведомости», на официальном сайте Губернатора и Правительства Сахалинской области, на «Официальном интернет-портале правовой информации».

Председатель Правительства  
Сахалинской области



А.В.Белик

**УТВЕРЖДЕНО**  
постановлением Правительства  
Сахалинской области  
от 15 апреля 2020 г. № 185

**ПОЛОЖЕНИЕ**  
**о памятнике природы регионального значения**  
**Сахалинской области «Высокогорья горы Чехова»**

**1. Общие положения**

1.1. Настоящее Положение разработано в соответствии с требованиями Федерального закона от 14.03.1995 № 33-ФЗ «Об особо охраняемых природных территориях», Федерального закона от 10.01.2002 № 7-ФЗ «Об охране окружающей среды», Федерального закона от 24.04.1995 № 52-ФЗ «О животном мире», Лесного кодекса Российской Федерации, Земельного кодекса Российской Федерации, Закона Сахалинской области от 21.12.2006 № 120-ЗО «Об особо охраняемых природных территориях Сахалинской области», приказа Министерства экономического развития Российской Федерации от 01.09.2014 № 540 «Об утверждении Классификатора видов разрешенного использования земельных участков».

1.2. Памятник природы регионального значения Сахалинской области «Высокогорья горы Чехова» (далее – памятник природы) создан решением исполнительного комитета Сахалинского областного Совета народных депутатов от 19.05.1983 № 186 «О признании редких и достопримечательных природных объектов области государственными памятниками природы».

1.3. Профиль памятника природы – комплексный.

1.4. Памятник природы создан без ограничения срока действия.

1.5. Памятник природы расположен на территории муниципальных образований Сахалинской области городской округ «Город Южно-Сахалинск» и Корсаковский городской округ.

1.6. Общая площадь территории памятника природы составляет 1800 га, в том числе:

- в границах муниципального образования городской округ «Город Южно-Сахалинск» - 711 га;

- в границах муниципального образования Корсаковский городской округ - 1089 га.

1.7. Описание границ и карта-схема границ памятника природы представлены в приложении к настоящему Положению.

1.8. Границы и особенности режима особой охраны памятника природы учитываются при разработке планов и перспектив экономического и социального развития, проектов освоения территории, подготовке документов территориального планирования и проведении инвентаризации земель.

1.9. Памятник природы находится в ведении министерства экологии Сахалинской области.

1.10. Земельные участки в составе памятника природы не изымаются у собственников, владельцев и пользователей этих участков.

## 2. Режим особой охраны территории памятника природы

2.1. На территории памятника природы запрещается всякая деятельность, влекущая за собой нарушение сохранности памятника природы, в том числе:

1) рубки лесных насаждений (за исключением рубок ухода за лесами в насаждениях искусственного происхождения (лесных культурах) в порядке, установленном лесным законодательством);

2) разведение костров;

3) выемка скальных и рыхлых грунтов;

4) повреждение почвенно-растительного покрова;

5) складирование отходов, захламление и загрязнение территории;

6) нанесение надписей на скалы;

7) сбор дикорастущих растений;

8) отлов насекомых.

2.2. На территории памятника природы разрешается:

1) сбор ягод и грибов;

2) научно-исследовательская деятельность;

3) экскурсионные посещения.

2.3. Основные виды разрешенного использования земельных участков, расположенных в границах памятника природы:

- деятельность по особой охране и изучению природы;

- охрана природных территорий;

- природно-познавательный туризм.

---

## ПРИЛОЖЕНИЕ

к Положению о памятнике природы  
регионального значения Сахалинской области  
«Высокогорья горы Чехова», утвержденному  
постановлением Правительства  
Сахалинской области

от 15 апреля 2020 г. № 185

### ГРАНИЦЫ

памятника природы регионального значения  
Сахалинской области «Высокогорья горы Чехова»

Координаты характерных (поворотных) точек границ  
памятника природы регионального значения  
Сахалинской области «Высокогорья горы Чехова»

Номер точки	МСК г. Южно-Сахалинска	
	X	Y
1	16549.72	16658.95
2	16611.33	16731.49
3	16493.05	16939.16
4	16514.41	17011.76
5	16470.02	17078.00
6	16466.60	17190.65
7	16555.96	17332.14
8	16645.24	17369.32
9	16901.05	17387.06
10	16925.37	17487.09
11	16909.29	17568.39
12	16924.07	17667.50
13	16889.75	17785.65
14	16898.94	17884.61
15	16884.81	18062.76
16	16525.45	18267.43
17	16488.14	18245.46
18	16260.20	17912.58
19	16185.99	17788.75
20	16085.92	17701.32
21	15997.95	17661.21

Номер точки	МСК г. Южно-Сахалинска	
	X	Y
22	15795.38	17624.10
23	15628.77	17598.40
24	15450.30	17807.52
25	15189.36	18173.46
26	15007.03	18354.15
27	14967.36	18362.88
28	14765.50	18343.72
29	14595.57	18339.39
30	14548.11	18316.71
31	14463.06	18254.44
32	14363.33	18123.78
33	14259.10	18101.34
34	14123.67	18049.05
35	14042.00	18000.61
36	13904.13	18072.81
37	13750.15	18159.84
38	13686.24	18173.67
39	13563.15	18196.08
40	13342.79	18234.69
41	13291.10	18406.45
42	13170.50	18613.07
43	13099.11	18763.68
44	13091.76	18991.44
45	13103.34	19158.49
46	13130.10	19311.99
47	13125.06	19373.51
48	13063.70	19374.78
49	12647.89	19262.34
50	12498.65	19201.32
51	12368.52	19188.80
52	12114.40	19057.55
53	12066.15	18999.91
54	12003.18	18942.38
55	11942.22	18917.97
56	11849.06	18911.88
57	11749.85	18935.43
58	11744.80	18936.29
59	11743.22	18933.10
60	11750.79	18824.96
61	11613.24	18688.23
62	11528.49	18671.07
63	11360.37	18679.09
64	11331.15	18634.77
65	11344.67	18540.60
66	11376.68	18511.37
67	11425.12	18480.15
68	11461.35	18429.48
69	11466.39	18413.21

Номер точки	МСК г. Южно-Сахалинска	
	X	Y
70	11514.23	18387.60
71	11614.63	18391.01
72	11717.85	18337.61
73	11781.74	18321.63
74	11839.24	18345.84
75	11897.83	18394.02
76	11933.26	18400.41
77	11965.23	18394.58
78	11986.23	18375.86
79	11992.41	18350.72
80	11982.35	18319.14
81	11914.58	18146.16
82	11873.90	18077.75
83	11847.20	18046.60
84	11831.55	18015.70
85	11818.25	17948.73
86	11818.44	17892.90
87	11829.54	17843.64
88	11819.11	17742.45
89	11803.89	17668.89
90	11805.02	17545.87
91	11791.78	17453.92
92	11733.75	17378.98
93	11710.23	17323.67
94	11697.28	17265.96
95	11696.00	17205.36
96	11651.62	17110.25
97	11607.15	17048.67
98	11602.77	17009.07
99	11603.81	16983.00
100	11625.88	16938.18
101	11682.51	16902.57
102	11735.17	16856.33
103	11785.97	16784.96
104	11788.33	16769.99
105	11853.94	16769.74
106	11963.78	16778.61
107	12016.67	16765.50
108	12086.81	16771.15
109	12141.44	16826.67
110	12199.16	16873.88
111	12248.78	16871.37
112	12295.28	16898.34
113	12334.45	16938.35
114	12351.55	16979.91
115	12402.78	17002.69
116	12468.77	17066.30
117	12645.36	17162.40

Номер точки	МСК г. Южно-Сахалинска	
	X	Y
118	12764.64	17180.63
119	12830.50	17030.77
120	12900.90	16986.39
121	12970.91	17015.13
122	13075.57	17145.78
123	13141.70	17173.57
124	13205.73	17179.87
125	13255.89	17235.44
126	13273.24	17313.73
127	13316.65	17378.03
128	13380.21	17424.54
129	13456.42	17508.62
130	13548.84	17565.92
131	13564.37	17564.55
132	13680.35	17453.89
133	13752.77	17319.88
134	13765.84	17260.55
135	13919.89	17114.18
136	14020.71	17122.15
137	14140.77	17220.05
138	14223.90	17247.33
139	14326.73	17268.49
140	14379.36	17366.29
141	14396.10	17436.69
142	14448.38	17482.38
143	14565.53	17464.14
144	14628.83	17488.43
145	14650.17	17485.35
146	14696.13	17453.77
147	14848.10	17491.92
148	14859.00	17489.87
149	14871.12	17422.41
150	14909.46	17384.29
151	14909.19	17369.37
152	14887.76	17340.48
153	14887.07	17271.24
154	14902.16	17245.97
155	14886.33	17176.04
156	14889.17	17048.22
157	14897.87	16945.66
158	14818.81	16823.69
159	14795.32	16718.22
160	14746.33	16646.60
161	14769.78	16586.26
162	14855.18	16525.56
163	15018.76	16485.84
164	15162.45	16556.51
165	15230.43	16567.65

Номер точки	МСК г. Южно-Сахалинска	
	X	Y
166	15319.51	16621.14
167	15429.26	16644.32
168	15491.74	16621.15
169	15555.81	16544.63
170	15600.45	16415.76
171	15815.02	16398.09
172	15886.87	16639.23
173	15954.59	16727.33
174	16023.21	16732.87
175	16105.26	16684.90
176	16199.31	16725.66
177	16426.77	16707.71
1	16549.72	16658.95

Номер точки	МСК г. Корсакова	
	X	Y
178	50128.52	9386.20
179	50205.48	9508.37
180	50440.84	9836.13
181	50478.64	9857.28
182	50474.79	9859.58
183	50368.84	10008.37
184	50325.54	10163.67
185	50317.35	10259.80
186	50333.30	10300.91
187	50413.86	10415.84
188	50418.17	10507.89
189	50460.13	10613.60
190	50461.81	10642.97
191	50450.91	10702.53
192	50459.34	10750.83
193	50483.69	10802.83
194	50482.01	10840.58
195	50452.65	10907.70
196	50452.65	10932.87
197	50463.56	10958.88
198	50461.05	10984.05
199	50377.93	11216.94
200	50374.50	11311.48
201	50360.24	11334.13
202	50328.35	11333.30
203	50314.09	11345.88
204	50298.99	11394.54
205	50206.69	11453.28
206	50152.99	11465.03

Номер точки	МСК г. Корсакова	
	X	Y
207	50089.69	11502.86
208	50047.74	11549.01
209	50025.93	11599.35
210	50006.49	11698.10
211	49927.62	11784.52
212	49894.90	11847.45
213	49808.48	11896.11
214	49695.60	12014.80
215	49687.21	12033.25
216	49636.87	12088.63
217	49554.64	12144.85
218	49533.67	12175.05
219	49509.08	12292.18
220	49515.80	12367.69
221	49534.26	12433.13
222	49535.94	12538.48
223	49556.92	12594.69
224	49556.93	12698.72
225	49548.52	12736.03
226	49546.85	12767.08
227	49517.48	12802.32
228	49374.67	12925.12
229	49300.84	13049.30
230	49282.38	13101.32
231	49287.26	13194.12
232	49273.00	13250.34
233	49242.80	13290.61
234	49210.91	13302.36
235	49187.42	13317.46
236	49133.52	13421.62
237	49045.41	13456.02
238	49014.04	13500.87
239	48953.63	13535.27
240	48847.06	13569.67
241	48769.83	13544.25
242	48732.24	13463.72
243	48642.28	13361.70
244	48550.98	13281.17
245	48419.08	13106.21
246	48140.47	12907.05
247	48115.19	12853.59
248	48066.38	12816.28
249	48046.88	12769.49
250	48042.34	12725.90
251	47983.27	12616.37
252	47765.67	12428.52

Номер точки	МСК г. Корсакова	
	X	Y
253	47668.01	12315.09
254	47628.09	12288.94
255	47572.64	12289.72
256	47458.45	12300.27
257	47380.00	12344.96
258	47320.13	12335.61
259	47253.93	12185.53
260	47143.28	12059.11
261	47098.24	12039.36
262	47014.45	12014.53
263	46975.44	12020.80
264	46902.89	12063.96
265	46837.67	12083.86
266	46751.21	12079.22
267	46729.99	12087.50
268	46687.99	12158.23
269	46631.64	12229.36
270	46559.97	12389.89
271	46507.81	1 2440.94
272	46393.87	12442.14
273	46299.13	12382.38
274	46204.77	12216.48
275	46160.11	12062.76
276	46155.86	11987.22
277	45973.94	11795.44
278	45981.42	11728.07
279	46160.32	11636.71
280	46173.23	11568.70
281	46227.00	11511.45
282	46205.86	11429.33
283	46209.33	11323.56
284	46268.86	11271.14
285	46264.58	11250.17
286	46215.51	11175.00
287	46184.25	11163.13
288	46066.14	11163.14
289	45952.20	11139.46
290	45899.00	11041.19
291	45870.86	10903.49
292	45820.93	10837.53
293	45713.22	10632.82
294	45718.24	10631.85
295	45816.92	10606.08
296	45910.21	10610.09
297	45971.71	10633.14
298	46035.97	10689.26

Номер точки	МСК г. Корсакова	
	X	Y
299	46085.50	10745.82
300	46342.53	10871.39
301	46472.93	10881.00
302	46623.53	10938.69
303	47041.82	11041.84
304	47103.15	11039.20
305	47106.82	10977.57
306	47076.63	10824.68
307	47061.32	10657.89
308	47063.59	10429.98
309	47131.61	10277.79
310	47247.59	10068.49
311	47295.44	9895.59
312	47514.92	9852.06
313	47637.51	9826.90
314	47701.11	9811.65
315	47853.13	9721.19
316	47989.38	9645.91
317	48072.13	9692.52
318	48208.72	9741.79
319	48313.44	9761.90
320	48416.09	9890.33
321	48502.52	9950.70
322	48550.48	9972.31
323	48720.50	9972.85
324	48922.77	9987.50
325	48962.25	9977.89
326	49140.54	9793.13
327	49393.28	9421.39
328	49567.08	9208.30
329	49734.25	9230.28
330	49937.63	9262.86
331	50026.50	9301.01
178	50128.52	9386.20



## УТВЕРЖДЕНО

постановлением Правительства  
Сахалинской области

от 15 апреля 2020 г. № 185

### ПОЛОЖЕНИЕ

#### о памятнике природы регионального значения Сахалинской области «Верхнебуреинский»

##### 1. Общие положения

1.1. Настоящее Положение разработано в соответствии с требованиями Федерального закона от 14.03.1995 № 33-ФЗ «Об особо охраняемых природных территориях», Федерального закона от 10.01.2002 № 7-ФЗ «Об охране окружающей среды», Федерального закона от 24.04.1995 № 52-ФЗ «О животном мире», Лесного кодекса Российской Федерации, Земельного кодекса Российской Федерации, Закона Сахалинской области от 21.12.2006 № 120-ЗО «Об особо охраняемых природных территориях Сахалинской области», приказа Министерства экономического развития Российской Федерации от 01.09.2014 № 540 «Об утверждении Классификатора видов разрешенного использования земельных участков».

1.2. Памятник природы регионального значения Сахалинской области «Верхнебуреинский» (далее – памятник природы) создан решением исполнительного комитета Сахалинского областного Совета народных депутатов от 25.02.1986 № 61 «О признании достопримечательных природных объектов области государственными памятниками природы».

1.3. Профиль памятника природы - зоологический.

1.4. Памятник природы создан без ограничения срока действия.

1.5. Памятник природы расположен на территории муниципального образования городской округ «Город Южно-Сахалинск» Сахалинской области.

1.6. Площадь территории памятника природы составляет 183,2 га.

1.7. Описание границ и карта-схема границ памятника природы представлены в приложении к настоящему Положению.

1.8. Границы и особенности режима особой охраны памятника природы учитываются при разработке планов и перспектив экономического и социального развития, проектов освоения территории, подготовке документов территориального планирования и проведении инвентаризации земель.

1.9. Памятник природы находится в ведении министерства экологии Сахалинской области.

1.10. Земельные участки в составе памятника природы не изымаются у собственников, владельцев и пользователей этих участков.

## 2. Режим особой охраны территории памятника природы

2.1. На территории памятника природы запрещается всякая деятельность, влекущая за собой нарушение сохранности памятника природы, в том числе:

- 1) любая хозяйственная деятельность;
- 2) отвод земель под любые виды пользования;
- 3) рубки лесных насаждений (за исключением рубок ухода за лесами в насаждениях искусственного происхождения (лесных культурах) в порядке, установленном лесным законодательством);
- 4) выемка грунта;
- 5) гидромелиоративные работы;
- 6) строительство хозяйственных объектов;
- 7) въезд и стоянка автотранспорта;
- 8) повреждение почвенно-растительного покрова;
- 9) складирование отходов, захламление и загрязнение территории;
- 10) разведение костров;
- 11) устройство туристических стоянок;
- 12) сбор и выкапывание растений;

13) отлов насекомых.

2.2. На территории памятника природы разрешается:

- сбор ягод и грибов.

2.3. Основные виды разрешенного использования земельных участков, расположенных в границах памятника природы:

- деятельность по особой охране и изучению природы;

- охрана природных территорий.

## ПРИЛОЖЕНИЕ

к Положению о памятнике природы регионального значения Сахалинской области «Верхнебуреинский», утвержденному постановлением Правительства Сахалинской области

от 15 апреля 2020 г. № 185

### ГРАНИЦЫ памятника природы регионального значения Сахалинской области «Верхнебуреинский»

Координаты характерных (поворотных) точек границ  
памятника природы регионального значения  
Сахалинской области «Верхнебуреинский»

Номер точки	МСК г. Южно-Сахалинска	
	X	Y
1	17286.81	14765.38
2	17211.82	15002.07
3	17193.94	15148.96
4	16889.82	15172.54
5	16761.34	15186.55
6	16679.83	15211.72
7	16561.25	15234.94
8	16503.48	15253.89
9	16443.65	15264.93
10	16323.05	15277.99
11	16276.80	15284.82
12	16269.91	15291.42
13	16378.29	16029.16
14	16377.86	16048.27
15	16337.10	16111.45
16	16335.17	16197.98
17	16347.13	16216.24
18	16338.32	16258.76
19	16276.88	16341.73
20	16272.27	16447.31
21	16308.50	16536.94

Номер точки	МСК г. Южно-Сахалинска	
	X	Y
22	16303.66	16704.36
23	16314.36	16749.34
24	15979.61	16723.26
25	15943.67	16675.71
26	15821.88	16634.04
27	15768.80	16480.93
28	15738.43	16480.26
29	15732.03	16421.79
30	15705.96	16380.74
31	15691.89	16355.69
32	15667.90	16221.35
33	15671.56	16006.68
34	15681.40	15968.67
35	15679.13	15919.15
36	15657.14	15796.10
37	15619.43	15722.18
38	15593.13	15640.64
39	15524.13	15608.74
40	15425.25	15505.35
41	15398.54	15492.38
42	15318.81	15437.77
43	15259.20	15388.09
44	15203.01	15336.25
45	15159.11	15288.04
46	15128.84	15233.40
47	15114.29	15129.63
48	15136.28	15102.01
49	15176.37	15068.06
50	15318.03	15018.37
51	15491.13	15021.09
52	15549.36	15031.39
53	15599.28	15011.13
54	15686.99	14960.24
55	15791.09	14880.48
56	15847.46	14823.27
57	15895.51	14786.11
58	15921.53	14778.82
59	16061.80	14790.94
60	16225.02	14832.81
61	16401.22	14797.37
62	16686.29	14769.99
63	16927.14	14759.61
64	17075.70	14752.81
65	17243.23	14753.17
1	17286.81	14765.38



УТВЕРЖДЕНО

постановлением Правительства  
Сахалинской области  
от 15 апреля 2020 г. № 185

---

## ПОЛОЖЕНИЕ

### о памятнике природы регионального значения Сахалинской области «Структурно-денудационный останец «Лягушка»

#### 1. Общие положения

1.1. Настоящее Положение разработано в соответствии с требованиями Федерального закона от 14.03.1995 № 33-ФЗ «Об особо охраняемых природных территориях», Федерального закона от 10.01.2002 № 7-ФЗ «Об охране окружающей среды», Федерального закона от 24.04.1995 № 52-ФЗ «О животном мире», Земельного кодекса Российской Федерации, Закона Сахалинской области от 21.12.2006 № 120-ЗО «Об особо охраняемых природных территориях Сахалинской области», приказа Министерства экономического развития Российской Федерации от 01.09.2014 № 540 «Об утверждении Классификатора видов разрешенного использования земельных участков».

1.2. Памятник природы регионального значения Сахалинской области «Структурно-денудационный останец «Лягушка» (далее – памятник природы) создан решением исполнительного комитета Сахалинского областного Совета народных депутатов от 19.05.1983 № 186 «О признании редких и достопримечательных природных объектов области государственными памятниками природы».

1.3. Профиль памятника природы - геологический.

1.4. Памятник природы создан без ограничения срока действия.

1.5. Памятник природы расположен на территории муниципального образования городской округ «Город Южно-Сахалинск» Сахалинской области.

1.6. Площадь территории памятника природы составляет 12 га.

1.7. Описание границ и карта-схема границ памятника природы представлены в приложении к настоящему Положению.

1.8. Границы и особенности режима особой охраны памятника природы учитываются при разработке планов и перспектив экономического и социального развития, проектов освоения территории, подготовке документов территориального планирования и проведении инвентаризации земель.

1.9. Памятник природы находится в ведении министерства экологии Сахалинской области.

1.10. Земельные участки в составе памятника природы не изымаются у собственников, владельцев и пользователей этих участков.

## 2. Режим особой охраны территории памятника природы

2.1. На территории памятника природы запрещается всякая деятельность, влекущая за собой нарушение сохранности памятника природы, в том числе:

- 1) рубки деревьев, кустарников и лиан;
- 2) разведение костров;
- 3) выемка скальных и рыхлых грунтов;
- 4) повреждение почвенно-растительного покрова;
- 5) складирование отходов, загрязнение и захламление территории;
- 6) нанесение надписей на скалы.

2.2. На территории памятника природы разрешается:

- 1) сбор грибов, ягод, дикоросов в личных целях;
- 2) организация познавательных экскурсий;
- 3) научно-исследовательская деятельность.

2.3. Основные виды разрешенного использования земельных участков, расположенных в границах памятника природы:

- деятельность по особой охране и изучению природы;
- охрана природных территорий;

- природно-познавательный туризм.

---

## ПРИЛОЖЕНИЕ

к Положению о памятнике природы  
регионального значения Сахалинской  
области «Структурно-денудационный останец  
«Лягушка», утвержденному постановлением  
Правительства Сахалинской области  
от 15 апреля 2020 г. № 185

### ГРАНИЦЫ

памятника природы регионального значения  
Сахалинской области «Структурно-денудационный останец «Лягушка»

Координаты характерных (поворотных) точек границ  
памятника природы регионального значения  
Сахалинской области «Структурно-денудационный останец «Лягушка»

Номер точки	МСК г. Южно-Сахалинска	
	X	Y
1	7.31	22270.24
2	-137.70	22335.97
3	-198.90	22303.68
4	-274.69	22239.86
5	-303.32	22190.84
6	-323.79	22070.09
7	-316.71	22001.90
8	-277.71	21933.12
9	-218.25	21892.92
10	-87.86	21852.61
11	-58.50	21856.65
12	-5.91	21968.28
13	-15.58	22137.13
14	-3.18	22231.17
1	7.31	22270.24

**Карта-схема расположения границ  
памятника природы регионального значения  
Сахалинской области «Структурно-денудационный останец «Лягушка»**

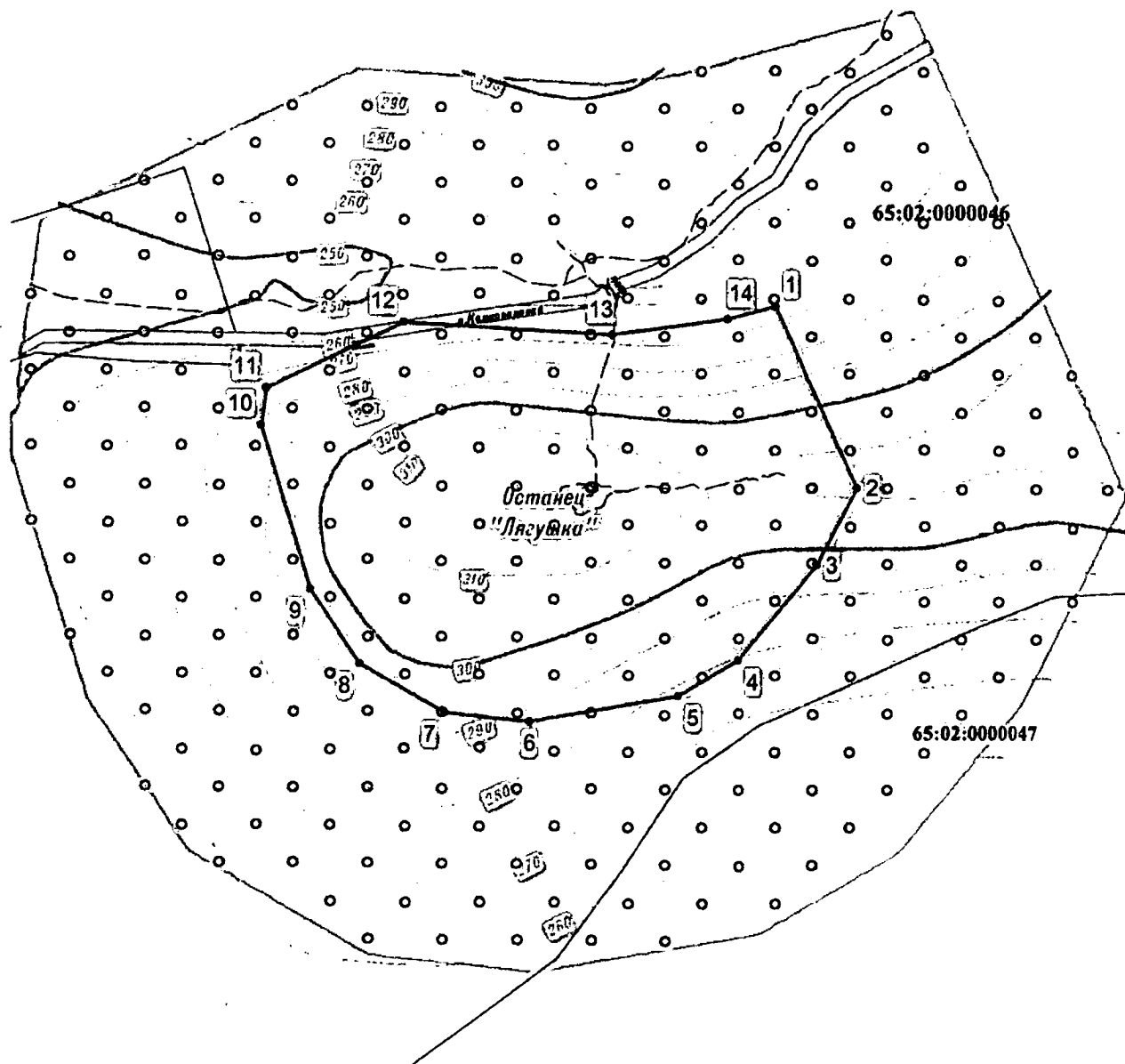

Масштаб 1:5000

Условные обозначения:

- - граница памятника природы регионального значения Сахалинской области «Структурно-денудационный останец «Лягушка»;
- - характерная точка границы.

УТВЕРЖДЕНО  
постановлением Правительства  
Сахалинской области  
от 15 апреля 2020 г. № 185

**ПОЛОЖЕНИЕ**  
**о памятнике природы регионального значения**  
**Сахалинской области «Роща ореха маньчжурского»**

1. Общие положения

1.1. Настоящее Положение разработано в соответствии с требованиями Федерального закона от 14.03.1995 № 33-ФЗ «Об особо охраняемых природных территориях», Федерального закона от 10.01.2002 № 7-ФЗ «Об охране окружающей среды», Федерального закона от 24.04.1995 № 52-ФЗ «О животном мире», Земельного кодекса Российской Федерации, Закона Сахалинской области от 21.12.2006 № 120-ЗО «Об особо охраняемых природных территориях Сахалинской области», приказа Министерства экономического развития Российской Федерации от 01.09.2014 № 540 «Об утверждении Классификатора видов разрешенного использования земельных участков».

1.2. Памятник природы регионального значения Сахалинской области «Роща ореха маньчжурского» (далее – памятник природы) создан решением исполнительного комитета Сахалинского областного Совета народных депутатов от 13.05.1980 № 233 «О выделении особо ценных лесных объектов на территории области».

1.3. Профиль памятника природы - ботанический.

1.4. Памятник природы создан без ограничения срока действия.

1.5. Памятник природы расположен на территории муниципального образования городской округ «Город Южно-Сахалинск» Сахалинской области.

1.6. Площадь территории памятника природы составляет 6,4 га.

1.7. Описание границ и карта-схема границ памятника природы представлены в приложении к настоящему Положению.

1.8. Границы и особенности режима особой охраны памятника природы учитываются при разработке планов и перспектив экономического и социального развития, проектов освоения территории, подготовке документов территориального планирования и проведении инвентаризации земель.

1.9. Памятник природы находится в ведении министерства экологии Сахалинской области.

1.10. Земельные участки в составе памятника природы не изымаются у собственников, владельцев и пользователей этих участков.

## 2. Режим особой охраны территории памятника природы

2.1. На территории памятника природы запрещается всякая деятельность, влекущая за собой нарушение сохранности памятника природы, в том числе:

- 1) рубки деревьев, кустарников и лиан;
- 2) разведение костров;
- 3) повреждение почвенно-растительного покрова;
- 4) проезд и стоянка автотранспорта;
- 5) устройство туристических стоянок;
- 6) складирование отходов, захламление и загрязнение территории;
- 7) предоставление участков под застройку;
- 8) прокладка дорог и коммуникаций.

2.2. На территории памятника природы разрешается сбор грибов и ягод.

2.3. Основные виды разрешенного использования земельных участков, расположенных в границах памятника природы:

- деятельность по особой охране и изучению природы;
- охрана природных территорий.

## ПРИЛОЖЕНИЕ

к Положению о памятнике природы  
регионального значения Сахалинской  
области «Роща ореха маньчжурского»,  
утвержденному постановлением  
Правительства Сахалинской области  
от 15 апреля 2020 г. № 185

### ГРАНИЦЫ

памятника природы регионального значения  
Сахалинской области «Роща ореха маньчжурского»

Координаты характерных (поворотных) точек границ  
памятника природы регионального значения  
Сахалинской области «Роща ореха маньчжурского»

Номер точки	МСК г. Южно-Сахалинска	
	X	Y
1	8198.78	13149.96
2	8036.34	13606.43
3	7968.41	13596.95
4	8029.96	13062.69
1	8198.78	13149.96

**Карта-схема расположения границ  
памятника природы регионального значения  
Сахалинской области «Роща ореха маньчжурского»**

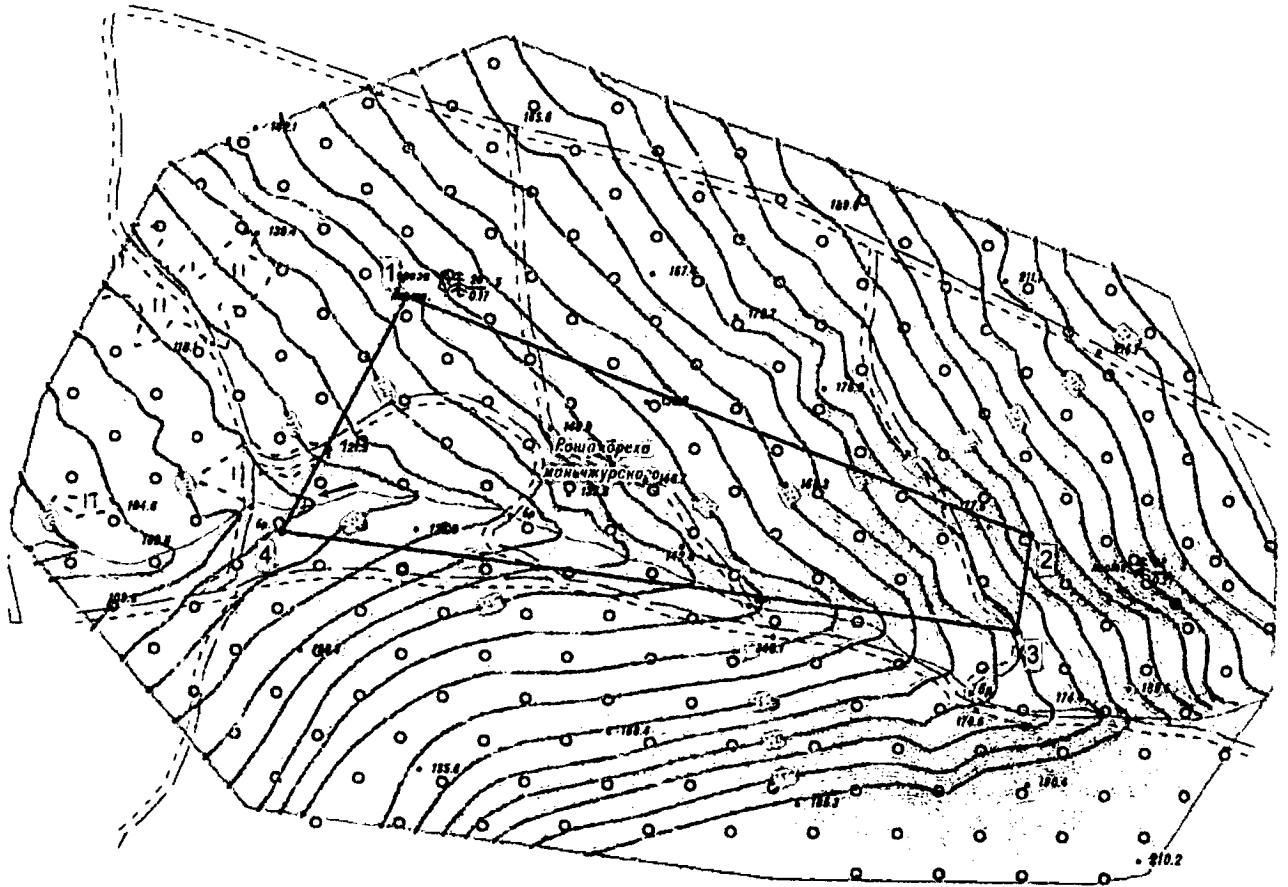

Масштаб 1:5000

Условные обозначения:

- - граница памятника природы регионального значения Сахалинской области «Роща ореха маньчжурского»;
- - характерная точка границы.

**УТВЕРЖДЕНО**  
постановлением Правительства  
Сахалинской области  
от 15 апреля 2020 г. № 185

## **ПОЛОЖЕНИЕ**

### **о памятнике природы регионального значения Сахалинской области «Южно-Сахалинский грязевой вулкан»**

#### 1. Общие положения

1.1. Настоящее Положение разработано в соответствии с требованиями Федерального закона от 14.03.1995 № 33-ФЗ «Об особо охраняемых природных территориях», Федерального закона от 10.01.2002 № 7-ФЗ «Об охране окружающей среды», Федерального закона от 24.04.1995 № 52-ФЗ «О животном мире», Лесного кодекса Российской Федерации, Земельного кодекса Российской Федерации, Закона Сахалинской области от 21.12.2006 № 120-ЗО «Об особо охраняемых природных территориях Сахалинской области», приказа Министерства экономического развития Российской Федерации от 01.09.2014 № 540 «Об утверждении Классификатора видов разрешенного использования земельных участков».

1.2. Памятник природы регионального значения Сахалинской области «Южно-Сахалинский грязевой вулкан» (далее – памятник природы) создан решением исполнительного комитета Сахалинского областного Совета народных депутатов от 19.05.1983 № 186 «О признании редких и достопримечательных природных объектов области государственными памятниками природы».

1.3. Профиль памятника природы - геологический.

1.4. Памятник природы создан без ограничения срока действия.

1.5. Памятник природы расположен на территории муниципального образования городской округ «Город Южно-Сахалинск» Сахалинской области.

1.6. Площадь территории памятника природы составляет 40 га.

1.7. Описание границ и карта-схема границ памятника природы представлены в приложении к настоящему Положению.

1.8. Границы и особенности режима особой охраны памятника природы учитываются при разработке планов и перспектив экономического и социального развития, проектов освоения территории, подготовке документов территориального планирования и проведении инвентаризации земель.

1.9. Памятник природы находится в ведении министерства экологии Сахалинской области.

1.10. Земельные участки в составе памятника природы не изымаются у собственников, владельцев и пользователей этих участков.

## 2. Режим особой охраны территории памятника природы

2.1. На территории памятника природы запрещается всякая деятельность, влекущая за собой нарушение сохранности памятника природы, в том числе:

1) рубки лесных насаждений (за исключением рубок ухода за лесами в насаждениях искусственного происхождения (лесных культурах) в порядке, установленном лесным законодательством);

2) выемка скальных и рыхлых грунтов;

3) повреждение почвенно-растительного покрова;

4) строительство объектов;

5) устройство стоянок, бивуаков, кемпингов;

6) разведение костров;

7) складирование отходов, загрязнение и захламление территории;

8) проезд транспорта вне маркированных дорог.

2.2. На территории памятника природы разрешается:

1) научно-исследовательская деятельность;

2) организованный туризм.

2.3. Основные виды разрешенного использования земельных участков,

расположенных в границах памятника природы:

- деятельность по особой охране и изучению природы;
  - охрана природных территорий.
-

## ПРИЛОЖЕНИЕ

к Положению о памятнике природы  
регионального значения Сахалинской  
области «Южно-Сахалинский грязевой  
вулкан», утвержденному постановлением  
Правительства Сахалинской области  
от 15 апреля 2020 г. № 185

### ГРАНИЦЫ

памятника природы регионального значения  
Сахалинской области «Южно-Сахалинский грязевой вулкан»

Координаты характерных (поворотных) точек границ  
памятника природы регионального значения  
Сахалинской области «Южно-Сахалинский грязевой вулкан»

Номер точки	МСК г. Южно-Сахалинска	
	X	Y
1	24001.45	-1877.80
2	23994.81	-1839.44
3	23983.16	-1791.48
4	23934.99	-1674.26
5	23867.29	-1536.72
6	23725.89	-1311.80
7	23676.61	-1247.13
8	23606.67	-1198.39
9	23521.79	-1198.98
10	23458.11	-1223.09
11	23393.19	-1256.64
12	23320.14	-1278.79
13	23271.15	-1287.96
14	23213.20	-1315.98
15	23192.25	-1417.34
16	23195.39	-1527.38
17	23265.53	-1657.59
18	23358.83	-1734.08
19	23494.23	-1793.35
20	23712.33	-1990.85
21	23757.02	-2001.35
22	23810.14	-1995.46

Номер точки	МСК г. Южно-Сахалинска	
	X	Y
23	23890.90	-1974.57
24	23990.16	-1912.04
1	24001.45	-1877.80

**Карта-схема расположения границ  
памятника природы регионального значения  
Сахалинской области «Южно-Сахалинский грязевой вулкан»**

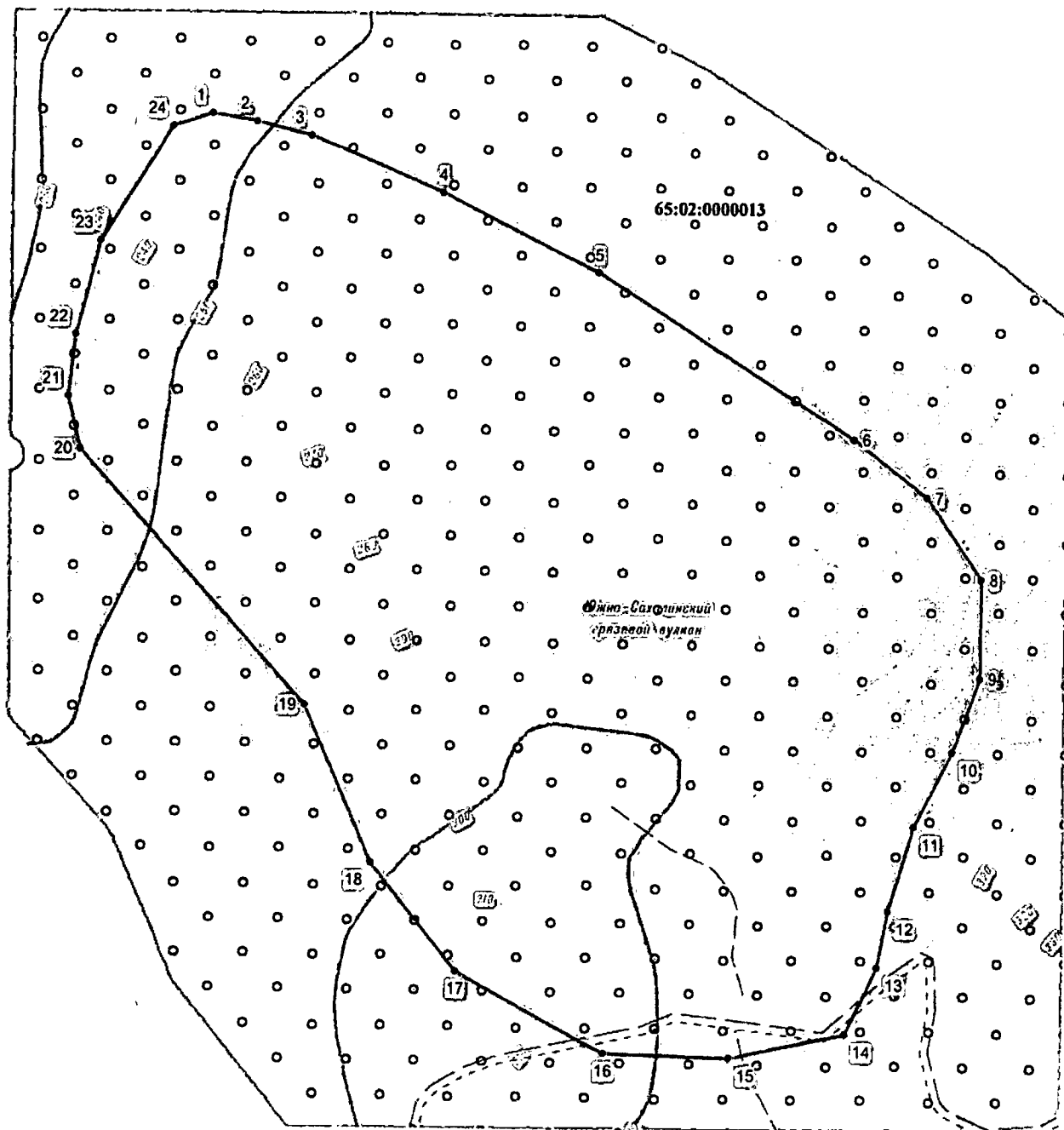

Масштаб 1:5000

Условные обозначения:

- - граница памятника природы регионального значения Сахалинской области «Южно-Сахалинский грязевой вулкан»;
- - характерная точка границы.

**УТВЕРЖДЕНО**  
постановлением Правительства  
Сахалинской области  
от 15 апреля 2020 г. № 185

## **ПОЛОЖЕНИЕ**

### **о памятнике природы регионального значения Сахалинской области «Стародубские дубняки»**

#### 1. Общие положения

1.1. Настоящее Положение разработано в соответствии с требованиями Федерального закона от 14.03.1995 № 33-ФЗ «Об особо охраняемых природных территориях», Федерального закона от 10.01.2002 № 7-ФЗ «Об охране окружающей среды», Федерального закона от 24.04.1995 № 52-ФЗ «О животном мире», Земельного кодекса Российской Федерации, Закона Сахалинской области от 21.12.2006 № 120-ЗО «Об особо охраняемых природных территориях Сахалинской области», приказа Министерства экономического развития Российской Федерации от 01.09.2014 № 540 «Об утверждении Классификатора видов разрешенного использования земельных участков».

1.2. Памятник природы регионального значения Сахалинской области «Стародубские дубняки» (далее – памятник природы) создан постановлением Губернатора Сахалинского областного от 19.05.1983 № 186 «О признании редких и достопримечательных природных объектов области государственными памятниками природы».

1.3. Профиль памятника природы - ботанический.

1.4. Памятник природы создан без ограничения срока действия.

1.5. Памятник природы расположен на территории муниципального образования городской округ «Долинский» Сахалинской области.

1.6. Памятник природы состоит из трех участков общей площадью 14 га (2,7 га, 6,3 га, 5,0 га).

1.7. Описание границ и карта-схема границ памятника природы представлены в приложении к настоящему Положению.

1.8. Границы и особенности режима особой охраны памятника природы учитываются при разработке планов и перспектив экономического и социального развития, проектов освоения территории, подготовке документов территориального планирования и проведении инвентаризации земель.

1.9. Памятник природы находится в ведении министерства экологии Сахалинской области.

1.10. Земельные участки в составе памятника природы не изымаются у собственников, владельцев и пользователей этих участков.

## 2. Режим особой охраны территории памятника природы

2.1. На территории памятника природы запрещается всякая деятельность, влекущая за собой нарушение сохранности памятника природы, в том числе:

- 1) предоставление земельных участков в пользование;
- 2) рубки деревьев, кустарников и лиан;
- 3) выпас домашнего скота;
- 4) заготовка веников;
- 5) разведение костров;
- 6) проезд и стоянка автотранспорта;
- 7) складирование отходов, захламление и загрязнение территории;
- 8) повреждение почвенно-растительного покрова.

2.2. На территории памятника природы разрешается:

- 1) рекреация;
- 2) научно-исследовательская деятельность.

2.3. Основные виды разрешенного использования земельных участков, расположенных в границах памятника природы:

- деятельность по особой охране и изучению природы;
- охрана природных территорий.

## ПРИЛОЖЕНИЕ

к Положению о памятнике природы  
регионального значения Сахалинской  
области «Стародубские дубняки»,  
утвержденному постановлением  
Правительства Сахалинской области  
от 15 апреля 2020 г. № 185

### ГРАНИЦЫ

памятника природы регионального значения  
Сахалинской области «Стародубские дубняки»

Координаты характерных (поворотных) точек границ  
памятника природы регионального значения  
Сахалинской области «Стародубские дубняки»

Номер точки	МСК г. Долинска	
	X	Y
Часть № 1		
1	36417.46	105670.29
2	36447.78	105716.42
3	36471.60	105728.13
4	36494.62	105743.49
5	36510.79	105762.91
6	36549.15	105787.97
7	36545.94	105801.74
8	36514.45	105794.08
9	36507.59	105796.11
10	36503.60	105837.81
11	36500.77	105839.44
12	36470.09	105832.18
13	36446.10	105856.91
14	36428.55	105868.26
15	36395.95	105950.88
16	36381.77	106050.91
17	36369.41	106056.36
18	36367.31	106050.45
19	36348.03	106060.11
20	36264.03	106059.88
21	36269.27	106002.83

Номер точки	МСК г. Долинска	
	X	Y
22	36268.45	105986.64
23	36266.01	105975.31
24	36272.30	105900.78
25	36290.48	105823.86
26	36305.34	105752.18
27	36305.74	105743.68
28	36311.37	105723.03
29	36359.68	105597.48
30	36363.70	105590.79
31	36371.98	105590.58
32	36383.10	105611.62
33	36385.33	105621.94
34	36379.49	105633.49
35	36381.71	105637.53
36	36386.56	105638.95
37	36396.25	105645.21
1	36417.46	105670.29
Часть № 2		
38	36345.50	105545.26
39	36351.97	105555.78
40	36356.42	105568.33
41	36356.04	105592.62
42	36316.18	105693.87
43	36306.11	105712.91
44	36298.48	105748.95
45	36294.45	105756.65
46	36290.79	105758.62
47	36262.17	105894.88
48	36262.71	105907.29
49	36259.11	105936.04
50	36258.33	105972.71
51	36255.12	105985.44
52	36249.97	105985.87
53	36224.00	105938.92
54	36200.96	105908.57
55	36188.84	105900.48
56	36148.47	105888.78
57	36143.22	105884.74
58	36138.32	105826.85
59	36134.65	105800.95
60	36158.03	105762.45
61	36177.74	105702.93
62	36222.85	105592.75
63	36227.68	105587.48
64	36232.91	105568.85
65	36237.75	105566.82

Номер точки	МСК г. Долинска	
	X	Y
66	36241.39	105568.85
67	36248.25	105563.98
68	36257.92	105550.21
69	36263.16	105544.13
70	36276.47	105538.04
71	36284.54	105536.41
72	36297.86	105536.40
73	36303.92	105538.83
74	36310.37	105531.94
75	36326.51	105529.09
76	36336.61	105539.20
38	36345.50	105545.26
<b>Часть № 3</b>		
77	36122.51	105551.55
78	36141.72	105595.26
79	36145.37	105611.04
80	36160.72	105625.60
81	36164.77	105634.91
82	36166.80	105653.53
83	36166.82	105670.94
84	36162.82	105704.96
85	36145.91	105751.94
86	36124.97	105802.97
87	36029.10	105749.44
88	36043.19	105543.73
89	36059.12	105538.25
77	36122.51	105551.55

**Карта-схема расположения границ  
памятника природы регионального значения  
Сахалинской области «Стародубские дубняки»**

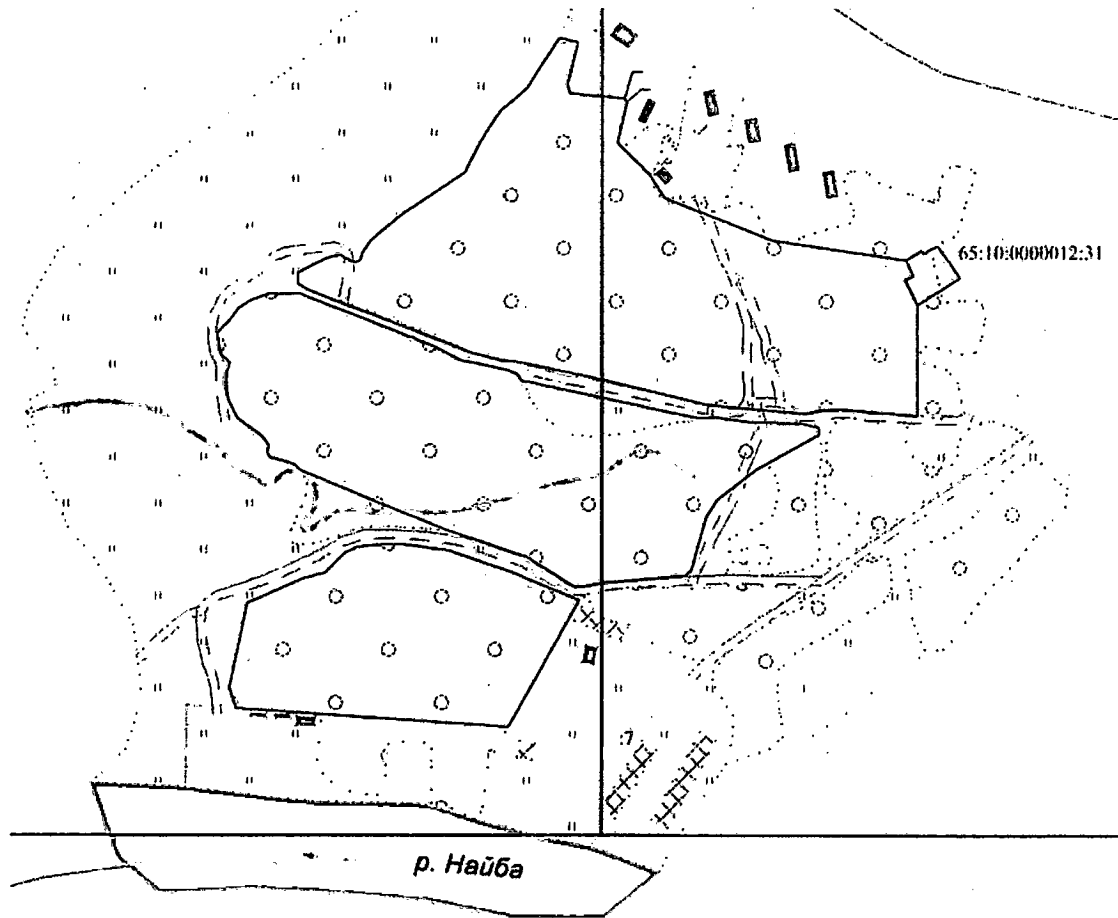

Масштаб 1:5000

Условные обозначения:

————— - граница памятника природы регионального значения Сахалинской области  
«Стародубские дубняки».

УТВЕРЖДЕНО

постановлением Правительства  
Сахалинской области  
от 15 апреля 2020 г. № 185

## ПОЛОЖЕНИЕ

### о памятнике природы регионального значения Сахалинской области «Река Анна»

#### 1. Общие положения

1.1. Настоящее Положение разработано в соответствии с требованиями Федерального закона от 14.03.1995 № 33-ФЗ «Об особо охраняемых природных территориях», Федерального закона от 10.01.2002 № 7-ФЗ «Об охране окружающей среды», Федерального закона от 24.04.1995 № 52-ФЗ «О животном мире», Лесного кодекса Российской Федерации, Земельного кодекса Российской Федерации, Водного кодекса Российской Федерации, Федерального закона от 20.12.2004 № 166-ФЗ «О рыболовстве и сохранении водных биологических ресурсов», Закона Сахалинской области от 21.12.2006 № 120-ЗО «Об особо охраняемых природных территориях Сахалинской области», приказа Министерства экономического развития Российской Федерации от 01.09.2014 № 540 «Об утверждении Классификатора видов разрешенного использования земельных участков».

1.2. Памятник природы регионального значения Сахалинской области «Река Анна» (далее – памятник природы) создан решением исполнительного комитета Сахалинского областного Совета народных депутатов от 19.05.1983 № 186 «О признании редких и достопримечательных природных объектов области государственными памятниками природы».

1.3. Профиль памятника природы - комплексный.

1.4. Памятник природы создан без ограничения срока действия.

1.5. Памятник природы расположен на территории муниципального образования городской округ «Долинский» Сахалинской области.

1.6. Площадь территории памятника природы составляет 3501 га.

1.7. Описание границ и карта-схема границ памятника природы представлены в приложении к настоящему Положению.

1.8. Границы и особенности режима особой охраны памятника природы учитываются при разработке планов и перспектив экономического и социального развития, проектов освоения территории, подготовке документов территориального планирования и проведении инвентаризации земель.

1.9. Памятник природы находится в ведении министерства экологии Сахалинской области (далее – Министерство).

1.10. Земельные участки в составе памятника природы не изымаются у собственников, владельцев и пользователей этих участков.

## 2. Режим особой охраны территории памятника природы

2.1. На территории памятника природы запрещается всякая деятельность, влекущая за собой нарушение сохранности памятника природы, в том числе:

1) предоставление земельных участков для размещения или строительства постоянных или временных зданий и сооружений, дорог и трубопроводов, линий электропередачи и других коммуникаций, за исключением обустройства мест отдыха населения (некапитальных сооружений) по согласованию с Министерством;

2) спортивная и любительская охота;

3) промышленное рыболовство, все виды рыбоводства;

4) рубки лесных насаждений (за исключением рубок ухода за лесами в насаждениях искусственного происхождения (лесных культурах) в порядке, установленном лесным законодательством);

5) повреждение почвенно-растительного покрова;

6) проведение гидромелиоративных, ирригационных работ;

7) разведка и добыча всех видов полезных ископаемых;

8) размещение и захоронение отходов производства и потребления, хранение и применение ядохимикатов, минеральных удобрений, химических реагентов и стимуляторов роста растений, загрязнение, захламление и замусоривание территории;

9) дноуглубительные, буровые и взрывные работы;

10) выжигание растительности;

11) разведение костров вне специально отведенных и оборудованных для этих целей мест;

12) беспокойство, преследование и отлов животных, разорение гнезд и нор;

13) сенокошение;

14) выпас скота;

15) заготовка березового сока.

2.2. На территории памятника природы разрешается:

1) сбор грибов, ягод, дикоросов в личных целях;

2) организованный туризм;

3) любительское рыболовство;

4) научно-исследовательская деятельность по программам, согласованным с Министерством.

2.3. Основные виды разрешенного использования земельных участков, расположенных в границах памятника природы:

- деятельность по особой охране и изучению природы;

- охрана природных территорий;

- природно-познавательный туризм.

## ПРИЛОЖЕНИЕ

к Положению о памятнике природы  
регионального значения Сахалинской  
области «Река Анна», утвержденному  
постановлением Правительства  
Сахалинской области

от 15 апреля 2020 г. № 185

### ГРАНИЦЫ памятника природы регионального значения Сахалинской области «Река Анна»

#### Координаты характерных (поворотных) точек границ памятника природы регионального значения Сахалинской области «Река Анна»

Номер точки	МСК г. Долинска	
	X	Y
1	11211.97	113613.44
2	11205.32	113642.86
3	11184.93	114138.03
4	11166.53	114247.38
5	11079.83	114392.84
6	11057.14	114560.72
7	11066.13	114629.66
8	11138.85	114869.39
9	11174.38	114936.35
10	11225.61	115016.85
11	11447.28	115213.54
12	11558.81	115325.80
13	11572.67	115355.17
14	11577.89	115595.16
15	11535.10	115812.71
16	11460.77	115941.82
17	11388.60	116040.24
18	11378.03	116089.19
19	11380.16	116151.17
20	11370.66	116204.17
21	11373.96	116222.04

Номер точки	МСК г. Долинска	
	X	Y
22	11364.26	116243.21
23	11349.31	116258.43
24	11291.21	116288.95
25	11208.36	116301.39
26	11078.29	116304.85
27	11014.85	116323.86
28	10813.81	116349.84
29	10736.80	116350.09
30	10715.21	116354.05
31	10692.40	116368.30
32	10674.43	116389.65
33	10645.49	116409.64
34	10520.00	116432.25
35	10402.65	116471.11
36	10332.01	116694.14
37	10296.25	116784.95
38	10198.81	116964.18
39	10136.42	117027.43
40	10105.83	117099.51
41	10124.41	117209.73
42	10185.11	117358.98
43	10196.94	117458.57
44	10191.54	117522.07
45	10169.45	117571.84
46	10111.05	117635.36
47	10097.01	117682.74
48	10134.50	117933.44
49	10138.93	118050.22
50	10258.30	118428.98
51	10298.71	118537.91
52	10295.05	118613.20
53	10272.22	118719.13
54	10182.94	118914.10
55	10177.25	118967.91
56	10177.77	119080.67
57	10203.58	119122.03
58	10208.22	119242.34
59	10231.86	119349.73
60	10261.99	119411.77
61	10283.07	119476.54
62	10278.49	119525.62
63	10144.54	120183.10
64	10146.86	120191.09
65	10080.14	120224.18
66	9921.04	120228.62
67	9895.46	120232.31

Номер точки	МСК г. Долинска	
	X	Y
68	9835.76	120287.06
69	9715.81	120421.35
70	9655.36	120464.90
71	9553.60	120522.16
72	9411.07	120569.34
73	9328.74	120652.46
74	9285.61	120863.38
75	9227.54	120911.98
76	9205.88	120941.94
77	9172.30	121013.95
78	9142.49	121119.16
79	9128.30	121309.91
80	9093.38	121420.01
81	9043.67	121497.60
82	8890.90	121782.99
83	8753.01	122051.13
84	8754.14	122090.78
85	8778.33	122195.81
86	8801.70	122270.13
87	8836.34	122353.34
88	8889.15	122431.61
89	9074.82	122878.11
90	9513.95	123690.11
91	9307.18	123748.63
92	9276.59	123820.64
93	9261.31	123833.43
94	9234.59	123843.59
95	9143.94	123827.78
96	9116.19	123816.55
97	9047.77	123813.23
98	8990.06	123822.71
99	8922.08	123867.65
100	8860.76	123950.30
101	8827.52	123984.13
102	8813.01	123984.44
103	8785.13	123956.39
104	8754.68	123953.97
105	8716.81	123971.01
106	8690.51	124007.31
107	8652.23	124088.71
108	8621.66	124091.60
109	8584.43	124079.47
110	8569.74	124088.09
111	8564.59	124117.72
112	8558.45	124124.15
113	8545.05	124119.73

Номер точки	МСК г. Долинска	
	X	Y
114	8527.92	124079.98
115	8518.09	124072.64
116	8504.59	124072.34
117	8489.89	124081.58
118	8487.35	124174.40
119	8482.22	124180.28
120	8465.68	124182.30
121	8461.02	124166.69
122	8451.06	124164.72
123	8438.68	124182.26
124	8432.68	124182.13
125	8428.51	124167.17
126	8413.55	124165.65
127	8388.14	124206.78
128	8365.64	124229.53
129	8333.77	124246.71
130	8226.09	124277.71
131	8204.70	124295.68
132	8157.94	124375.65
133	8134.38	124424.00
134	8116.15	124434.35
135	8090.13	124435.53
136	8080.20	124432.31
137	8072.04	124416.70
138	8061.74	124407.53
139	8009.64	124389.70
140	7978.76	124361.58
141	7954.39	124355.74
142	7887.35	124403.07
143	7814.26	124407.40
144	7797.07	124415.96
145	7767.10	124414.74
146	7741.90	124401.06
147	7706.93	124399.73
148	7682.31	124405.13
149	7570.40	124401.48
150	7511.63	124413.88
151	7477.77	124430.45
152	7413.82	124496.35
153	7308.31	124519.59
154	7285.10	124529.21
155	7233.70	124593.01
156	7218.03	124601.04
157	7109.99	124602.85
158	7062.77	124635.15
159	7024.21	124638.47

Номер точки	МСК г. Долинска	
	X	Y
160	6971.32	124611.12
161	6926.45	124605.32
162	6831.99	124580.62
163	6761.19	124571.94
164	6736.83	124565.47
165	6696.74	124546.71
166	6635.22	124502.42
167	6581.88	124472.69
168	6571.38	124472.46
169	6540.01	124489.65
170	6528.59	124485.83
171	6324.63	124461.31
172	6435.25	124410.47
173	6386.48	124377.28
174	6347.22	124343.60
175	6334.83	124338.58
176	6316.30	124339.99
177	6277.47	124355.19
178	622417	124382.66
179	5956.85	124475.02
180	5876.30	124477.56
181	5946.93	124289.68
182	5966.37	124178.62
183	5996.30	124095.92
184	6067.47	124014.16
185	6099.05	123919.60
186	6102.54	123874.68
187	6144.63	123756.55
188	6272.67	123595.31
189	6377.24	123523.55
190	6472.71	123388.09
191	6518.03	123282.78
192	6602.73	123159.83
193	6683.23	123091.10
194	6383.34	123040.68
195	6841.56	123015.12
196	6889.65	122981.02
197	6924.40	122946.53
198	6940.25	122907.82
199	6942.08	122824.74
200	6937.72	122795.71
201	6917.17	122752.45
202	6826.39	122651.52
203	6808.16	122616.56
204	6798.10	122550.84
205	6773.92	122513.74

Номер точки	МСК г. Долинска	
	X	Y
205	6733.49	122465.05
207	6654.05	122325.93
208	6635.58	122279.03
209	6585.05	122212.42
210	6483.26	122089.25
211	6458.99	122056.03
212	6383.07	121893,12
213	6282.41	121650.22
214	6329.10	121618.81
215	6394.01	121554.68
216	6418.78	121519.66
217	6466.62	121481.22
218	6600.23	121407.84
219	6642.30	121336.33
220	6674.69	121250.17
221	6679.44	121216.09
222	6672.57	121164.57
223	6627.61	121049.08
224	6596.42	120989.40
225	6588.40	120967.91
226	6586.23	120838.87
227	6557.91	120739.56
228	6596.92	120579.80
229	6607.08	120549.77
230	6603.69	120522.07
231	6556.14	120478.90
232	6520.49	120417.75
233	6533.38	120377.03
234	6622.76	120246.06
235	6667.48	120190.48
236	6730.66	120136.56
237	6146.05	120096.09
238	6741.14	120023.61
239	6744.58	119867.06
240	6736.09	119707.57
241	6721.60	119638.81
242	6697.17	119567.22
243	6631.76	119472.35
244	6620.10	119411.53
245	6635.78	119357.87
246	6709.40	119238.43
247	6751.66	119180.74
248	6811.18	119111.67
249	6816.25	119063.10
250	6796.58	118979.73
251	6774.18	118907.18

Номер точки	МСК г. Долинска	
	X	Y
252	6740.07	118821.12
253	6719.50	118733.17
254	6669.48	118620.57
255	6689.04	118549.57
256	6727.06	118503.03
257	6789.92	118463.60
258	6830.53	118413.18
259	6853.33	118376.81
260	6864.55	118344.12
261	6806.56	118229.66
262	6801.51	118163.73
263	6763.70	118018.72
264	6750.65	117975.75
265	6744.58	117705.74
266	6753.24	117607.25
267	6837.24	117561.66
268	6874.14	117497.97
269	6916.02	117458.14
270	6986.49	117413.57
271	7039.46	117392.36
272	7070.52	117366.73
273	7088.06	117342.11
274	7093.01	117298.78
275	7089.06	117251.32
276	7092.05	117160.58
277	7134.25	117037.76
278	7218.08	116931.67
279	7364.60	116862.51
280	7392.89	116826.26
281	7427.35	116759.89
282	7429.23	116674.37
283	7451.40	116620.92
284	7512.89	116576.15
285	7551.49	116503.31
286	7629.20	116311.52
287	7678.73	116219.18
288	7696.23	116151.13
289	7688.23	116082.51
290	7671.94	116050.53
291	7678.24	116013.80
292	7713.06	115976.44
293	7744.91	115915.26
294	7770.13	115836.82
295	7762.29	115784.02
296	7738.27	115716.68
297	7727.80	115670.08

Номер точки	МСК г. Долинска	
	X	Y
298	7720.95	115504.05
299	7707.67	115448.45
300	7699.02	115364.07
301	7679.77	115284.65
302	7659.73	115240.78
303	7626.29	115192.67
304	7581.27	115148.24
305	7529.58	115111.54
306	7399.09	115042.86
307	7362.06	114998.61
308	7277.85	114940.13
309	7205.71	114878.05
310	7173.45	114844.40
311	7113.25	114762.77
312	7057.61	114723.42
313	6993.55	114657.89
314	6936.83	114577.27
315	6937.39	114506.22
316	6949.43	114481.49
317	6943.80	114441.86
318	6955.16	114402.61
319	7030.68	114379.27
320	7173.11	114313.97
321	7213.14	114289.85
322	7258.32	114213.15
323	7267.16	114175.16
324	7274.29	114077.94
325	7297.85	114029.77
326	7339.59	113996.44
327	7359.97	113956.08
328	7371.28	113919.45
329	7399.56	113861.26
330	7478.29	113782.30
331	7520.89	113709.55
332	7525.27	113624.09
333	7512.71	113535.62
334	7481.30	113417.75
335	7471.91	113367.54
336	7473.73	113284.65
337	7490.17	113241.57
338	7530.64	113197.71
339	7596.89	113186.04
340	7602.07	113132.53
341	7640.99	113045.07
342	7678.38	112981.96
343	7687.38	112959.09

Номер точки	МСК г. Долинска	
	X	Y
344	7707.02	112861.65
345	7706.49	112817.52
346	7715.38	112799.71
347	7731.78	112781.57
348	7750.42	112775.42
349	7864.99	112954.12
350	8122.76	113101.10
351	8158.81	113098.70
352	8195.26	113078.07
353	8209.21	113103.37
354	8225.24	113147.16
355	8262.53	113293.17
356	8305.65	113401.68
357	8348.59	113472.37
358	8484.80	113576.74
359	8534.20	113604.14
360	8590.90	113594.82
361	8691.39	113618.09
362	8744.71	113603.52
363	8792.27	113600.56
364	8916.15	113583.54
365	9060.01	113567.01
366	9104.37	113573.24
367	9271.76	113578.23
368	9307.45	113569.76
369	9436.73	113556.85
370	9486.70	113557.95
371	9536.85	113551.12
372	9626.18	113468.02
373	9702.39	113458.63
374	9875.80	113462.45
375	10227.59	113494.49
376	10505.04	113496.65
377	10543.92	113502.13
378	10590.29	113530.96
379	10625.13	113560.79
380	10668.64	113628.87
381	10698.70	113648.72
382	10721.11	113652.96
383	10852.27	113622.66
384	10975.91	113639.00
385	11034.56	113631.98
386	11141.43	113637.89
387	11183.13	113629.00
1	11211.97	113613.44

**Карта-схема расположения границ  
памятника природы регионального значения  
Сахалинской области «Река Анна»**

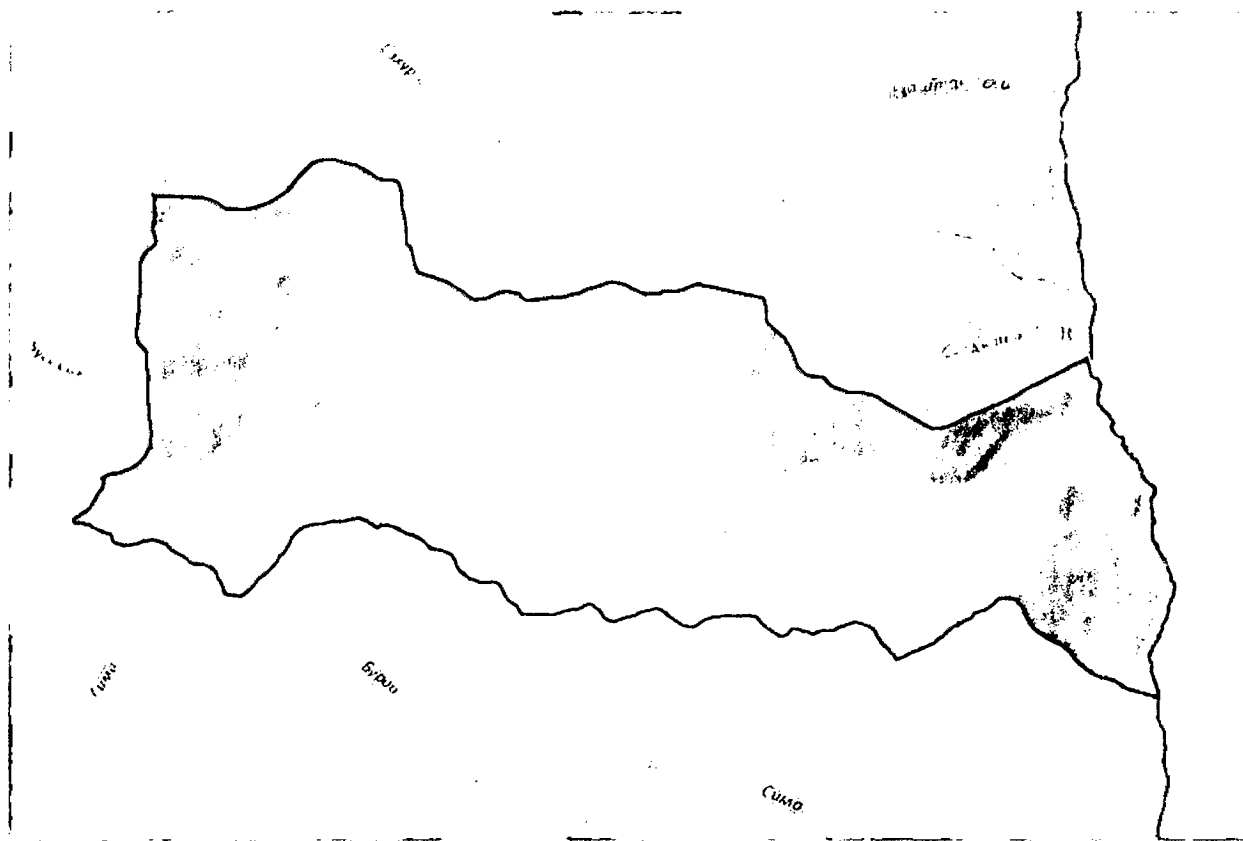

Масштаб 1:85000

Условные обозначения:

————— - граница памятника природы регионального значения Сахалинской области «Река Анна».

## УТВЕРЖДЕНО

постановлением Правительства  
Сахалинской области  
от 15 апреля 2020 г. № 185

### ПОЛОЖЕНИЕ

#### о памятнике природы регионального значения Сахалинской области «Успеновские клюквенники»

#### 1. Общие положения

1.1. Настоящее Положение разработано в соответствии с требованиями Федерального закона от 14.03.1995 № 33-ФЗ «Об особо охраняемых природных территориях», Федерального закона от 10.01.2002 № 7-ФЗ «Об охране окружающей среды», Федерального закона от 24.04.1995 № 52-ФЗ «О животном мире», Земельного кодекса Российской Федерации, Закона Сахалинской области от 21.12.2006 № 120-ЗО «Об особо охраняемых природных территориях Сахалинской области», приказа Министерства экономического развития Российской Федерации от 01.09.2014 № 540 «Об утверждении Классификатора видов разрешенного использования земельных участков».

1.2. Памятник природы регионального значения Сахалинской области «Успеновские клюквенники» (далее – памятник природы) создан постановлением Губернатора Сахалинского областного от 06.04.1995 № 85 «О создании памятника природы «Успеновские клюквенники» в Анивском районе».

1.3. Профиль памятника природы - ботанический.

1.4. Памятник природы создан без ограничения срока действия.

1.5. Памятник природы расположен на территории муниципального образования «Анивский городской округ» Сахалинской области.

1.6. Памятник природы состоит из двух участков:

- участок I (Успеновский) площадью 127 га;
- участок II (Ветряковский) площадью 153 га.

Общая площадь территории памятника природы составляет 280 га.

1.7. Описание границ и карта-схема границ памятника природы представлены в приложении к настоящему Положению.

1.8. На прилегающих к памятнику природы земельных участках установлена охранная зона общей площадью 2563,5 га.

1.9. Границы и особенности режима особой охраны памятника природы учитываются при разработке планов и перспектив экономического и социального развития, проектов освоения территории, подготовке документов территориального планирования и проведении инвентаризации земель.

1.10. Памятник природы находится в ведении Министерства экологии Сахалинской области.

1.11. Земельные участки в составе памятника природы не изымаются у собственников, владельцев и пользователей этих участков.

## 2. Режим особой охраны территории памятника природы

2.1. На территории памятника природы запрещается всякая деятельность, влекущая за собой нарушение сохранности памятника природы, в том числе:

- 1) проведение гидромелиоративных работ;
- 2) разработка торфяных залежей;
- 3) сброс сточных вод;
- 4) рубки деревьев, кустарников и лиан;
- 5) прокладка новых дорог;
- 6) сенокошение;
- 7) прогон и выпас скота;
- 8) разведение костров и выжигание растительности;
- 9) повреждение почвенно-растительного покрова;
- 10) складирование отходов, захламление и загрязнение территории.

2.2. На территории памятника природы разрешается:

- 1) сбор ягод в установленные сроки;

2) туризм;

3) охота и любительское рыболовство.

2.3. Основные виды разрешенного использования земельных участков, расположенных в границах памятника природы:

- деятельность по особой охране и изучению природы;
  - охрана природных территорий.
-

## ПРИЛОЖЕНИЕ

к Положению о памятнике природы  
регионального значения Сахалинской  
области «Успеновские клюквенники»,  
утвержденному постановлением  
Правительства Сахалинской области  
от 15 апреля 2020 г. № 185

### ГРАНИЦЫ

памятника природы регионального значения  
Сахалинской области «Успеновские клюквенники»

Координаты характерных (поворотных) точек границ  
памятника природы регионального значения  
Сахалинской области «Успеновские клюквенники»

Номер точки	МСК г. Анивы	
	X	Y
Часть № 1		
н1	69302.40	90385.80
н2	69274.75	90527.50
н3	69253.01	90616.13
н4	69233.60	90827.50
н5	69157.05	90922.70
н6	69078.72	90919.76
н7	68967.32	90982.83
н8	68836.15	90983.67
н9	68737.13	91055.21
н10	68677.55	91125.27
н11	68648.16	91111.42
н12	68629.03	90981.64
н13	68615.78	90901.25
н14	68414.31	90709.76
н15	68187.36	90404.37
н16	68097.39	90341.91
н17	68065.63	90292.58
н18	68002.70	90129.87
н19	67975.91	90000.94
н20	67944.97	89888.92
н21	67897.32	89740.13

Номер точки	МСК г. Анивы	
	X	Y
н22	67849.35	89690.02
н23	67848.97	89595.20
н24	67820.40	89551.48
н25	67835.55	89411.53
н26	67911.70	89384.42
н27	68048.91	89382.53
н28	68121.11	89415.72
н29	68169.03	89467.02
н30	68226.33	89489.18
н31	68587.99	89507.99
н32	68978.22	89654.25
н33	69033.62	89822.89
н34	69091.33	89873.16
н35	69082.50	90053.29
н36	69041.11	90102.77
н37	69105.00	90200.69
н38	69251.52	90268.02
н1	69302.40	90385.80
Часть № 2		
н39	70476.96	93538.40
н40	70462.20	93648.04
н41	70368.71	93742.35
н42	70229.43	93783.78
н43	69949.07	93780.11
н44	69800.67	93729.90
н45	69779.56	93678.79
н46	69777.89	93529.25
н47	69729.53	93424.42
н48	69706.54	93346.08
н49	69669.36	93239.01
н50	69598.81	93188.05
н51	69533.38	93129.79
н52	69537.77	93042.16
н53	69600.89	92980.54
н54	69653.44	92893.96
н55	69727.52	92727.58
н56	69762.66	92702.40
н57	69885.47	92735.98
н58	69997.81	92739.68
н59	70084.06	92694.61
н60	70165.00	92608.68
н61	70211.17	92587.45
н62	70339.68	92586.56
н63	70438.06	92664.08
н64	70450.54	92715.00
н65	70444.57	92874.25

Номер точки	МСК г. Анивы	
	X	Y
н66	70431.43	92909.79
н67	70377.82	92932.08
н68	70336.75	92946.01
н69	70318.32	92997.50
н70	70381.02	93068.06
н71	70377.35	93179.17
н72	70325.17	93192.85
н73	70221.37	93249.88
н74	70285.38	93316.76
н75	70372.24	93355.73
н39	70476.96	93538.40
Часть № 3		
н76	72378.21	92945.75
н77	72359.56	93007.11
н78	72314.40	93038.25
н79	72247.66	93039.26
н80	72057.38	92815.17
н81	71948.62	92704.07
н82	71833.05	92565.63
н83	71754.58	92425.53
н84	71580.36	92369.83
н85	71294.41	92338.86
н86	71206.42	92294.93
н87	71100.00	92302.47
н88	70900.32	92394.47
н89	70741.97	92403.35
н90	70532.99	92356.77
н91	70474.78	92306.07
н92	70563.44	92206.70
н93	70774.02	92181.67
н94	70893.48	92142.28
н95	71014.73	92135.05
н96	71107.82	92171.69
н97	71213.42	92201.18
н98	71324.67	92198.68
н99	71404.46	92165.84
н100	71429.91	92131.79
н101	71445.32	92104.95
н102	71551.91	92089.99
н103	71751.63	92109.19
н104	71838.86	92187.71
н105	72036.04	92322.99
н106	72241.20	92544.93
н107	72353.77	92708.00
н108	72376.63	92792.52
н76	72378.21	92945.75

**Карта-схема расположения границ  
памятника природы регионального значения  
Сахалинской области «Успеновские  
клюквенники»**

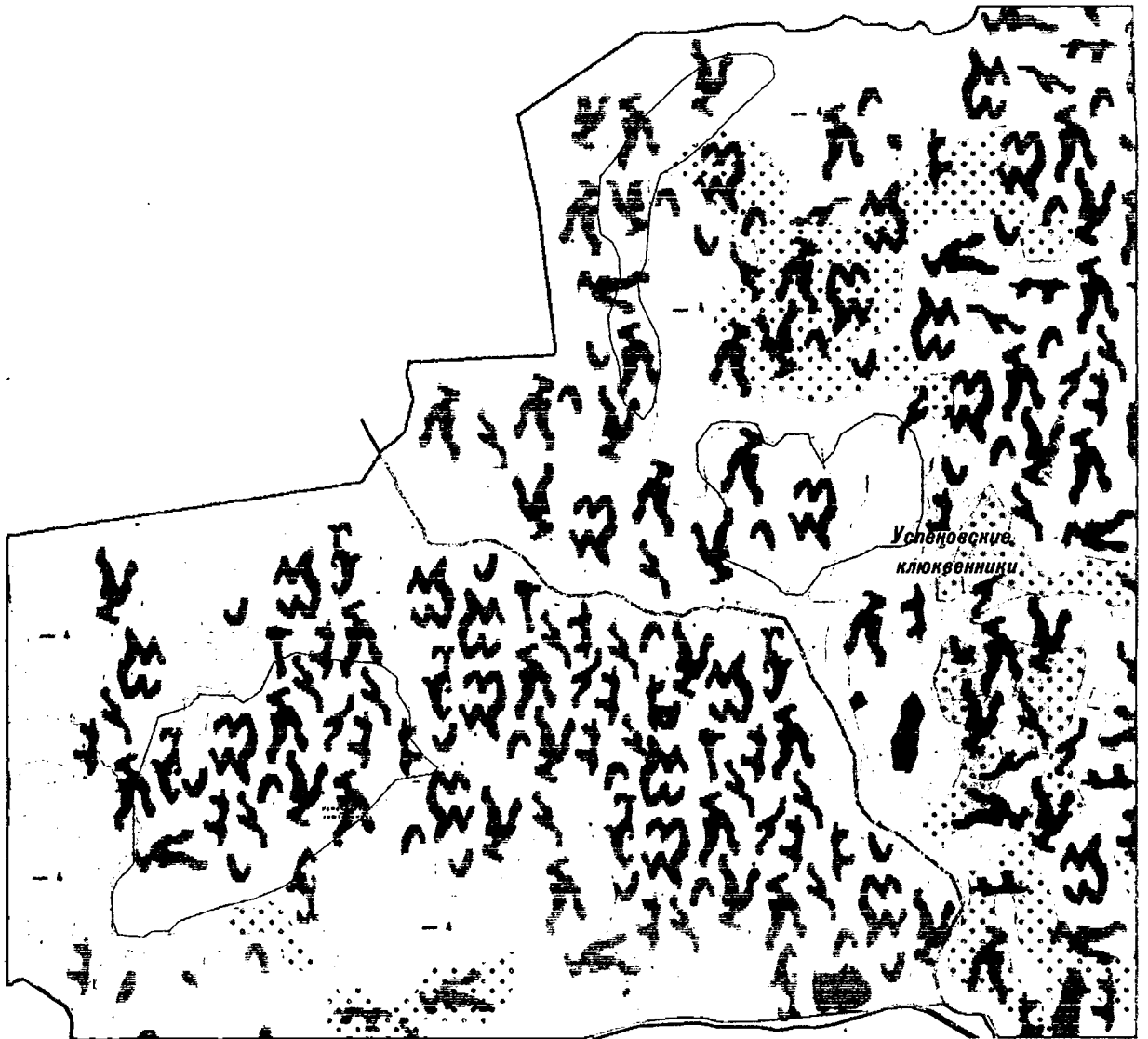

Масштаб 1:27500

Условные обозначения:

————— - граница памятника природы регионального значения Сахалинской области «Успеновские клюквенники».

УТВЕРЖДЕНО

постановлением Правительства  
Сахалинской области

от 15 апреля 2020 г. № 185

## ПОЛОЖЕНИЕ

### о памятнике природы регионального значения Сахалинской области «Мыс Кузнецова»

#### 1. Общие положения

1.1. Настоящее Положение разработано в соответствии с требованиями Федерального закона от 14.03.1995 № 33-ФЗ «Об особо охраняемых природных территориях», Федерального закона от 10.01.2002 № 7-ФЗ «Об охране окружающей среды», Федерального закона от 24.04.1995 № 52-ФЗ «О животном мире», Лесного кодекса Российской Федерации, Земельного кодекса Российской Федерации, Закона Сахалинской области от 21.12.2006 № 120-ЗО «Об особо охраняемых природных территориях Сахалинской области», приказа Министерства экономического развития Российской Федерации от 01.09.2014 № 540 «Об утверждении Классификатора видов разрешенного использования земельных участков».

1.2. Памятник природы регионального значения Сахалинской области «Мыс Кузнецова» (далее – памятник природы) создан решением исполнительного комитета Сахалинского областного Совета народных депутатов от 25.02.1986 № 61 «О признании достопримечательных природных объектов области государственными памятниками природы».

1.3. Профиль памятника природы - комплексный.

1.4. Памятник природы создан без ограничения срока действия.

1.5. Памятник природы расположен на территории муниципального образования «Невельский городской округ» Сахалинской области.

1.6. Площадь территории памятника природы составляет 737 га.

1.7. Описание границ и карта-схема границ памятника природы представлены в приложении к настоящему Положению.

1.8. Границы и особенности режима особой охраны памятника природы учитываются при разработке планов и перспектив экономического и социального развития, проектов освоения территории, подготовке документов территориального планирования и проведении инвентаризации земель.

1.9. Памятник природы находится в ведении министерства экологии Сахалинской области (далее – Министерство).

1.10. Земельные участки в составе памятника природы не изымаются у собственников, владельцев и пользователей этих участков.

1.11. На прилегающих к памятнику природы земельных участках указом Губернатора Сахалинской области от 14.02.2020 № 4 установлена охранный зона общей площадью 6026,9 га и утверждено положение об охранный зоне.

## 2. Режим особой охраны территории памятника природы

2.1. На территории памятника природы запрещается всякая деятельность, влекущая за собой нарушение сохранности памятника природы, в том числе:

1) предоставление земельных участков для размещения или строительства постоянных или временных зданий и сооружений, дорог и трубопроводов, линий электропередачи и других коммуникаций;

2) строительство постоянных или временных зданий, сооружений, объектов всех видов и любого назначения, кроме реконструкции и ремонта уже существующих зданий, линейных сооружений;

3) рубки лесных насаждений (за исключением рубок ухода за лесами в насаждениях искусственного происхождения (лесных культурах) в порядке, установленном лесным законодательством);

4) разрушение берегов водоемов;

5) распашка земель;

- 6) выемка грунтов;
- 7) применение ядохимикатов, минеральных удобрений, химических средств защиты растений и стимуляторов роста;
- 8) прогон и выпас скота;
- 9) выкашивание защитных полос травостоя вдоль р. Кузнецовка, ее притоков и стариц;
- 10) заготовка кормов;
- 11) проведение гидромелиоративных и ирригационных работ;
- 12) загрязнение поверхностных и грунтовых вод;
- 13) геологическое изучение, разведка и добыча полезных ископаемых, а также выполнение иных, связанных с пользованием недрами работ;
- 14) взрывные работы;
- 15) повреждение почвенно-растительного покрова;
- 16) заход лодок и кораблей, постановка сетей и ловушек вблизи лежбищ морских млекопитающих;
- 17) промысловая, спортивная и любительская охота;
- 18) все виды рыболовства;
- 19) добыча объектов животного мира, не отнесенных к охотничьим ресурсам и водным биологическим ресурсам;
- 20) беспокойство и преследование животных, разорение гнезд и нор;
- 21) нахождение на территории с огнестрельным, пневматическим и метательным оружием, капканами и другими орудиями охоты;
- 22) сбор редких и эндемичных растений;
- 23) сбор зоологических, ботанических, минералогических коллекций и палеонтологических объектов без согласования с Министерством;
- 24) создание объектов размещения отходов производства и потребления, складирование бытовых отходов и мусора, загрязнение и замусоривание территории;
- 25) разведение костров;

26) уничтожение или повреждение аншлагов, шлагбаумов и других информационных знаков и указателей;

27) проезд и стоянка автотранспорта вне дорог общего пользования, переезд вброд нерестовых рек;

28) иные виды деятельности, влекущие за собой снижение экологической ценности данной территории или причиняющие вред охраняемым объектам.

2.2. На территории памятника природы разрешается:

1) проведение научных исследований по согласованию с Министерством;

2) регулирование численности объектов животного мира в порядке, определенном законодательством, на основании разрешений, выдаваемых Министерством;

3) пользование животным миром в научных целях на основании разрешений, выдаваемых Министерством;

4) осуществление эколого-просветительской деятельности (познавательные и экологические экскурсии, фото- и видеосъемка) по согласованию с Министерством;

5) организованный туризм;

6) использование, реконструкция и ремонт существующих зданий, линейных сооружений по согласованию с Министерством.

2.3. Основные виды разрешенного использования земельных участков, расположенных в границах памятника природы:

- деятельность по особой охране и изучению природы;
- охрана природных территорий;
- природно-познавательный туризм.

## ПРИЛОЖЕНИЕ

к Положению о памятнике природы  
регионального значения Сахалинской  
области «Мыс Кузнецова», утвержденному  
постановлением Правительства  
Сахалинской области

от 15 апреля 2020 г. № 185

### ГРАНИЦЫ памятника природы регионального значения Сахалинской области «Мыс Кузнецова»

Координаты характерных (поворотных) точек границ  
памятника природы регионального значения  
Сахалинской области «Мыс Кузнецова»

Номер точки	МСК г. Невельска	
	X	Y
Часть № 1		
н1	3894.80	74497.25
н2	3857.57	74591.32
н3	3729.34	74862.38
н4	3457.97	75523.33
н5	3397.47	75577.02
н6	3312.81	75578.17
н7	3260.03	75568.93
н8	3209.63	75540.96
н9	2680.03	75081.07
н10	2180.51	74670.57
н11	2110.35	74595.50
н12	2040.02	74491.59
н13	1472.60	73729.31
н14	1363.85	73591.20
н15	1266.70	73499.83
н16	1141.11	73415.15
н17	1090.36	73354.52
н18	1068.98	73285.59
н19	1075.04	73127.05
н20	1221.51	72674.40

Номер точки	МСК г. Невельска	
	X	Y
н21	1165.97	72441.09
н22	1145.58	72355.36
н23	1123.35	72336.11
н24	1115.01	72333.72
н25	1091.28	72327.77
н26	1070.01	72315.98
н27	1048.34	72302.95
н28	1024.23	72293.68
н29	1008.11	72295.54
н30	993.26	72299.04
н31	966.82	72302.66
н32	938.27	72302.59
н33	917.86	72285.67
н34	909.85	72273.31
н35	900.62	72260.96
н36	893.99	72260.63
н37	881.09	72254.96
н38	874.43	72251.31
н39	856.20	72249.87
н40	841.22	72242.57
н41	833.31	72238.09
н42	818.76	72232.86
н43	805.81	72222.23
н44	799.50	72213.16
н45	784.95	72172.65
н46	769.16	72132.57
н47	758.44	72099.89
н48	744.35	72084.45
н49	721.83	72069.35
н50	689.76	72051.87
н51	678.90	72043.28
н52	723.94	71967.20
н53	740.60	71940.43
н54	754.71	71908.72
н55	765.07	71875.38
н56	767.15	71840.48
н57	768.70	71831.33
н58	778.21	71830.39
н59	784.20	71847.34
н60	797.09	71852.18
н61	826.44	71850.59
н62	848.65	71837.87
н63	868.94	71804.84
н64	883.06	71773.54
н65	910.76	71696.95
н66	927.34	71663.13

Номер точки	МСК г. Невельска	
	X	Y
н67	925.47	71644.47
н68	910.37	71628.05
н69	899.78	71606.16
н70	887.08	71582.23
н71	891.77	71558.52
н72	915.27	71515.48
н73	945.14	71485.66
н74	958.11	71463.09
н75	944.30	71452.50
н76	935.39	71451.57
н77	933.84	71442.66
н78	936.56	71427.47
н79	925.88	71416.19
н80	915.47	71410.69
н81	918.02	71399.04
н82	932.08	71397.63
н83	943.82	71410.58
н84	946.73	71411.38
н85	947.64	71401.40
н86	953.68	71388.04
н87	957.72	71396.92
н88	963.57	71401.63
н89	977.17	71396.91
н90	985.63	71394.52
н91	998.53	71400.40
н92	1004.28	71415.06
н93	1002.00	71432.32
н94	1005.10	71450.13
н95	1011.97	71454.41
н96	1021.06	71467.76
н97	1076.98	71457.66
н98	1113.05	71454.75
н99	1152.59	71463.43
н100	1208.17	71475.80
н101	1288.85	71474.86
н102	1321.38	71461.19
н103	1341.43	71441.45
н104	1354.04	71423.05
н105	1356.58	71405.85
н106	1349.43	71382.83
н107	1333.93	71365.99
н108	1331.85	71349.27
н109	1346.47	71335.46
н110	1370.75	71316.91
н111	1388.25	71286.40
н112	1397.19	71270.11

Номер точки	МСК г. Невельська	
	X	Y
н113	1395.42	71260.17
н114	1385.81	71255.30
н115	1369.78	71233.49
н116	1359.28	71186.29
н117	1344.98	71133.73
н118	1336.05	71080.28
н119	1342.89	71024.99
н120	1358.67	70990.36
н121	1373.43	70974.00
н122	1421.03	70961.83
н123	1458.77	70959.32
н124	1513.23	70966.58
н125	1542.71	70960.14
н126	1580.63	70947.87
н127	1610.19	70928.02
н128	1634.51	70902.21
н129	1644.21	70873.39
н130	1636.07	70848.37
н131	1627.86	70836.22
н132	1609.46	70822.72
н133	1595.37	70821.23
н134	1588.01	70792.26
н135	1598.01	70762.67
н136	1612.82	70755.03
н137	1622.01	70762.81
н138	1642.47	70743.48
н139	1648.23	70740.51
н140	1645.24	70731.82
н141	1634.06	70730.71
н142	1631.05	70720.78
н143	1639.86	70695.78
н144	1656.83	70695.99
н145	1681.81	70709.41
н146	1687.54	70704.36
н147	1686.91	70685.27
н148	1711.66	70678.76
н149	1712.99	70687.05
н150	1715.20	70699.06
н151	1720.84	70686.12
н152	1719.43	70671.62
н153	1747.70	70647.22
н154	1769.32	70656.10
н155	1776.86	70664.31
н156	1777.17	70691.29
н157	1794.19	70696.49
н158	1793.13	70676.57

Номер точки	МСК г. Невельска	
	X	Y
н159	1792.07	70655.84
н160	1807.38	70656.50
н161	1802.99	70634.13
н162	1818.13	70614.96
н163	1841.28	70614.28
н164	1853.85	70627.83
н165	1861.38	70634.80
н166	1874.23	70636.73
н167	1876.84	70648.32
н168	1869.15	70662.94
н169	1881.29	70674.83
н170	1875.34	70697.73
н171	1841.69	70754.80
н172	1840.69	70776.40
н173	1839.37	70806.30
н174	1812.11	70852.69
н175	1799.98	70881.06
н176	1801.73	70925.44
н177	1820.21	70966.33
н178	1846.87	71054.01
н179	1897.02	71097.43
н180	1938.86	71137.62
н181	1976.89	71206.08
н182	2002.79	71227.37
н183	2079.44	71245.61
н184	2163.82	71278.67
н185	2199.00	71315.62
н186	2210.15	71349.52
н187	2240.62	71372.82
н188	2273.88	71457.52
н189	2282.12	71491.46
н190	2326.37	71559.43
н191	2372.01	71607.04
н192	2436.12	71641.99
н193	2555.65	71693.68
н194	2676.45	71730.05
н195	2733.56	71739.57
н196	2795.97	71770.39
н197	2822.23	71787.93
н198	2865.53	71798.40
н199	2921.67	71808.19
н200	2936.62	71807.81
н201	2945.31	71807.71
н202	2951.73	71808.88
н203	2958.80	71811.49
н204	2963.60	71814.54

Номер точки	МСК г. Невельска	
	X	Y
н205	2967.36	71817.82
н206	2970.51	71822.56
н207	2971.82	71829.18
н208	2971.69	71835.41
н209	2970.92	71840.81
н210	2969.52	71844.98
н211	2968.34	71849.97
н212	2964.27	71854.17
н213	2959.14	71858.17
н214	2953.58	71860.11
н215	2947.58	71860.18
н216	2942.00	71857.88
н217	2932.46	71855.92
н218	2919.64	71856.49
н219	2908.51	71859.52
н220	2895.71	71862.15
н221	2881.71	71867.30
н222	2871.86	71874.47
н223	2866.59	71882.83
н224	2861.36	71895.76
н225	2856.99	71911.17
н226	2856.42	71919.26
н227	2858.78	71929.61
н228	2860.51	71936.03
н229	2863.49	71943.47
н230	2868.96	71951.28
н231	2874.82	71958.06
н232	2885.68	71967.07
н233	2892.99	71972.17
н234	2904.44	71978.46
н235	2913.19	71983.97
н236	2924.62	71988.81
н237	2932.52	71992.66
н238	2939.61	71997.15
н239	2949.80	72001.39
н240	2964.54	72006.92
н241	2944.96	72023.00
н242	2929.99	72034.58
н243	2912.58	72048.90
н244	2893.28	72061.16
н245	2878.98	72074.39
н246	2867.94	72084.07
н247	2855.63	72093.35
н248	2841.71	72105.55
н249	2830.27	72113.20
н250	2824.96	72120.32

Номер точки	МСК г. Невельска	
	X	Y
н251	2817.24	72133.27
н252	2812.44	72148.26
н253	2791.70	72203.62
н254	2767.00	72247.19
н255	2749.09	72290.63
н256	2720.40	72326.66
н257	2689.75	72367.92
н258	2657.98	72395.98
н259	2575.04	72441.59
н260	2474.11	72474.80
н261	2354.25	72484.52
н262	2342.01	72497.42
н263	2349.11	72506.20
н264	2363.54	72501.46
н265	2375.15	72503.81
н266	2383.06	72509.12
н267	2387.78	72522.75
н268	2387.55	72538.95
н269	2391.45	72553.43
н270	2404.34	72559.08
н271	2416.35	72559.78
н272	2420.81	72551.42
н273	2426.14	72548.04
н274	2429.11	72554.64
н275	2436.38	72574.48
н276	2440.21	72583.57
н277	2455.48	72580.07
н278	2462.88	72575.83
н279	2471.41	72562.86
н280	2472.47	72547.90
н281	2479.43	72542.02
н282	2498.85	72539.72
н283	2507.56	72541.27
н284	2520.41	72543.61
н285	2538.58	72540.90
н286	2550.64	72546.16
н287	2567.34	72558.82
н288	2573.28	72571.21
н289	2573.41	72582.40
н290	2571.08	72594.89
н291	2572.01	72604.01
н292	2575.86	72615.59
н293	2583.39	72622.97
н294	2595.04	72627.81
н295	2614.35	72626.72
н296	2627.68	72635.28

Номер точки	МСК г. Невельска	
	X	Y
н297	2639.32	72639.70
н298	2648.04	72642.50
н299	2671.69	72648.45
н300	2691.10	72645.73
н301	2709.71	72644.68
н302	2725.64	72639.23
н303	2736.27	72628.73
н304	2751.57	72628.13
н305	2763.94	72624.25
н306	2779.50	72611.20
н307	2789.32	72602.37
н308	2795.37	72589.02
н309	2795.65	72578.22
н310	2795.95	72568.26
н311	2792.11	72558.34
н312	2785.38	72514.43
н313	2788.97	72502.35
н314	2797.65	72501.42
н315	2806.77	72502.98
н316	2816.84	72515.31
н317	2820.59	72518.58
н318	2827.26	72522.65
н319	2841.65	72514.19
н320	2853.54	72505.74
н321	2864.60	72495.65
н322	2876.43	72482.65
н323	2881.63	72467.65
н324	2882.36	72459.33
н325	2873.14	72449.07
н326	2864.84	72446.26
н327	2854.38	72436.84
н328	2853.09	72432.29
н329	2853.86	72427.72
н330	2863.68	72418.06
н331	2870.67	72414.65
н332	2880.61	72415.78
н333	2886.04	72420.28
н334	2898.13	72428.03
н335	2906.38	72426.27
н336	2909.64	72421.25
н337	2913.63	72409.17
н338	2916.72	72390.46
н339	2917.27	72366.79
н340	2919.45	72342.28
н341	2918.35	72318.22
н342	2913.68	72307.90

Номер точки	МСК г. Невельска	
	X	Y
н343	2909.51	72305.05
н344	2904.52	72303.03
н345	2897.07	72302.70
н346	2888.82	72305.29
н347	2881.38	72305.38
н348	2872.23	72301.75
н349	2864.76	72298.52
н350	2857.69	72296.11
н351	2846.92	72294.57
н352	2836.15	72293.46
н353	2830.32	72290.21
н354	2826.83	72275.72
н355	2832.94	72266.93
н356	2842.35	72258.11
н357	2857.57	72250.05
н358	2875.94	72240.06
н359	2893.26	72235.71
н360	2903.19	72236.00
н361	2912.38	72242.96
н362	2917.37	72244.56
н363	2927.69	72243.61
н364	2931.29	72233.60
н365	2931.25	72229.87
н366	2924.93	72219.98
н367	2920.25	72209.66
н368	2916.80	72196.84
н369	2913.73	72181.93
н370	2913.60	72170.73
н371	2916.50	72156.54
н372	2955.87	72165.92
н373	2995.55	72190.40
н374	3032.27	72222.61
н375	3065.03	72292.86
н376	3091.72	72367.49
н377	3111.15	72417.80
н378	3152.10	72484.67
н379	3250.83	72590.04
н380	3329.54	72674.22
н381	3393.57	72748.21
н382	3403.47	72844.96
н383	3354.78	72952.03
н384	3361.61	73032.58
н385	3396.22	73101.67
н386	3417.89	73149.28
н387	3397.43	73185.81
н388	3300.26	73268.36

Номер точки	МСК г. Невельска	
	X	Y
н389	2986.05	73520.55
н390	2955.88	73578.80
н391	3028.46	73667.08
н392	3112.95	73754.86
н393	3329.15	73908.98
н394	3555.09	74033.83
н395	3721.79	74169.75
н396	3821.89	74269.78
н397	3888.26	74375.45
н1	3894.80	74497.25
<b>Часть № 2</b>		
н398	577.32	71687.28
н399	576.68	71703.49
н400	561.62	71730.24
н401	548.36	71730.81
н402	538.22	71716.39
н403	540.44	71693.53
н404	526.64	71684.56
н405	518.22	71675.53
н406	504.06	71671.95
н407	506.38	71657.39
н408	489.72	71616.90
н409	502.18	71581.47
н410	509.58	71575.98
н411	534.56	71617.21
н412	558.92	71641.00
н398	577.32	71687.28
<b>Часть № 3</b>		
н413	800.98	71623.03
н414	797.84	71637.18
н415	787.18	71649.76
н416	784.82	71661.41
н417	774.26	71680.63
н418	757.66	71681.65
н419	734.24	71666.15
н420	715.66	71639.80
н421	703.90	71628.31
н422	692.94	71614.32
н423	692.66	71590.25
н424	718.42	71591.61
н425	732.62	71598.08
н426	742.48	71590.50
н427	761.56	71588.62
н428	789.98	71604.89
н413	800.98	71623.03
<b>Часть № 4</b>		

Номер точки	МСК г. Невельска	
	X	Y
н429	1324.56	71303.43
н430	1322.56	71309.48
н431	1317.56	71305.59
н432	1305.86	71297.22
н433	1293.98	71290.09
н434	1287.46	71278.75
н435	1283.44	71272.36
н436	1289.84	71270.84
н437	1300.66	71276.32
н438	1310.98	71291.14
н429	1324.56	71303.43
<b>Часть № 5</b>		
н439	1347.76	71216.20
н440	1345.28	71216.44
н441	1341.30	71213.78
н442	1342.10	71210.04
н443	1347.48	71211.43
н439	1347.76	71216.20
<b>Часть № 6</b>		
н444	1357.00	71225.01
н445	1356.38	71229.38
н446	1352.22	71227.15
н447	1351.54	71221.35
н448	1357.74	71221.68
н444	1357.00	71225.01
<b>Часть № 7</b>		
н449	1580.94	70711.11
н450	1579.84	70714.54
н451	1580.50	70718.59
н452	1579.18	70720.78
н453	1577.42	70720.80
н454	1577.10	70719.56
н455	1575.52	70717.50
н456	1574.96	70713.67
н457	1578.86	70710.09
н449	1580.94	70711.11
<b>Часть № 8</b>		
н458	1608.88	70740.56
н459	1608.60	70741.49
н460	1607.26	70742.44
н461	1605.78	70740.69
н462	1606.60	70738.72
н463	1608.14	70738.91
н458	1608.88	70740.56
<b>Часть № 9</b>		
н464	1756.46	70629.39

Номер точки	МСК г. Невельска	
	X	Y
н465	1749.96	70640.67
н466	1743.76	70641.37
н467	1742.26	70635.99
н468	1746.68	70625.98
н469	1750.60	70623.86
н464	1756.46	70629.39
<b>Часть № 10</b>		
н470	2117.16	70675.11
н471	2116.58	70677.81
н472	2113.68	70678.68
н473	2110.78	70677.88
н474	2111.78	70674.75
н470	2117.16	70675.11
<b>Часть № 11</b>		
н475	2220.92	70901.20
н476	2219.14	70909.32
н477	2213.20	70913.12
н478	2208.50	70918.57
н479	2202.30	70919.68
н480	2197.92	70915.99
н481	2194.56	70912.09
н482	2189.32	70906.55
н483	2187.44	70904.70
н484	2187.22	70903.05
н485	2191.28	70896.77
н486	2196.40	70891.11
н487	2204.84	70888.11
н488	2211.04	70888.25
н489	2215.20	70889.85
н490	2217.94	70894.60
н475	2220.92	70901.20
<b>Часть № 12</b>		
н491	2244.20	70857.98
н492	2239.40	70871.31
н493	2231.18	70877.63
н494	2221.44	70875.05
н495	2219.26	70865.11
н496	2224.90	70851.97
н497	2234.16	70848.34
н491	2244.20	70857.98
<b>Часть № 13</b>		
н498	2251.60	71235.52
н499	2246.42	71236.20
н500	2243.10	71233.95
н501	2246.16	71231.22
н502	2251.14	71231.37

Номер точки	МСК г. Невельска	
	X	Y
н498	2251.60	71235.52
Часть № 14		
н503	2338.40	71206.48
н504	2333.68	71209.64
н505	2326.84	71208.89
н506	2327.42	71203.91
н507	2333.60	71202.38
н508	2337.96	71203.58
н503	2338.40	71206.48

**Карта-схема расположения границ  
памятника природы регионального значения  
Сахалинской области «Мыс Кузнецова»**

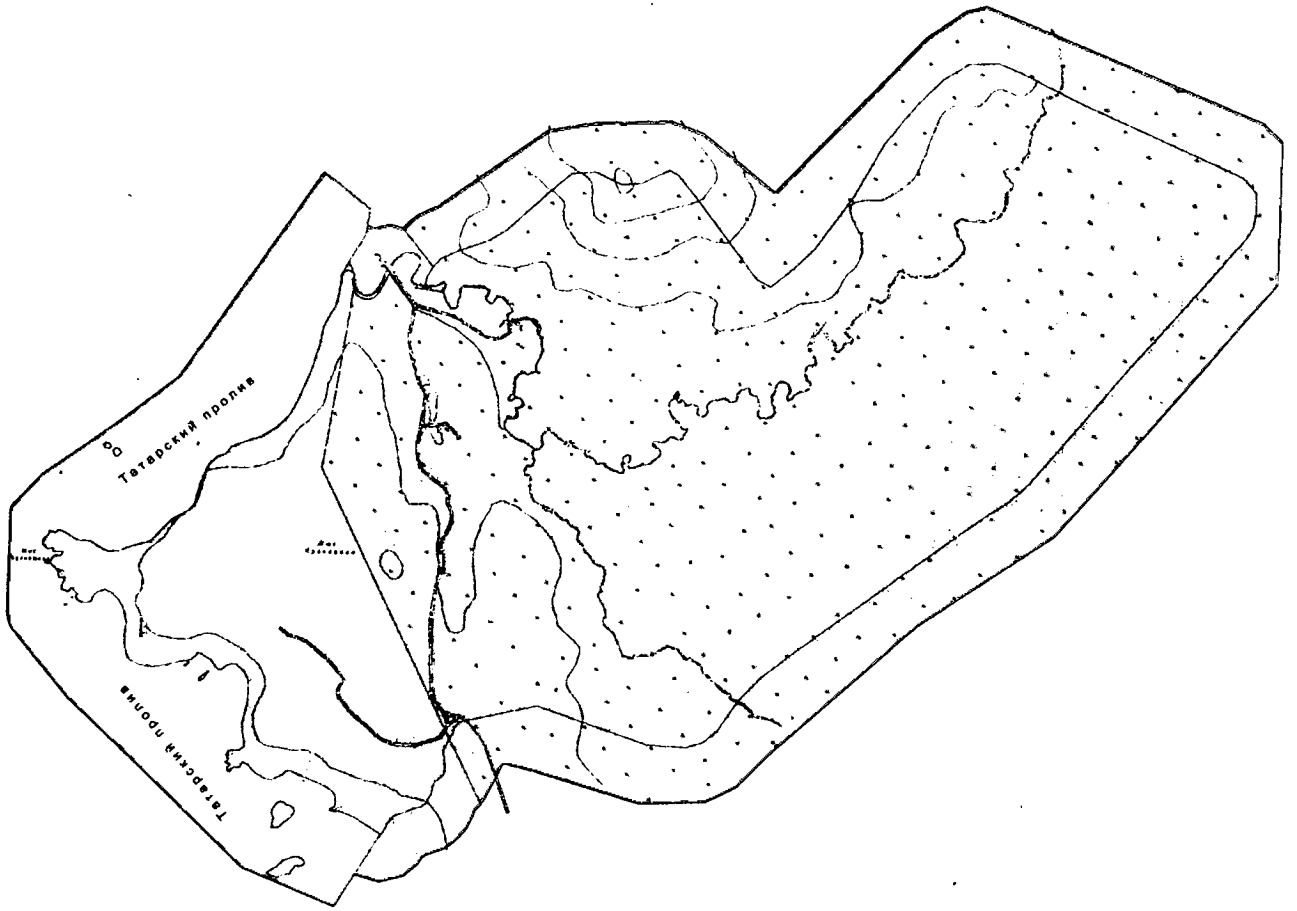

Масштаб 1:30000

Условные обозначения:

— - граница памятника природы регионального значения Сахалинской области  
«Мыс Кузнецова».