ЗАРЕГИСТРИРОВАН
№ МПЭ-25- 1192
от 22 ДЕК 2025

Министерство природных ресурсов и экологии Самарской области

ПРИКАЗ

от «22» декабря 2025 № 1192

О внесении изменений в приказ министерства лесного хозяйства, охраны окружающей среды и природопользования Самарской области от 31.07.2018 № 405 «Об утверждении лесохозяйственных регламентов лесничеств, расположенных на территории Самарской области»

В соответствии со статьями 83, 87 Лесного кодекса Российской Федерации, приказом Министерства природных ресурсов и экологии Российской Федерации от 27.02.2017 № 72 «Об утверждении состава лесохозяйственных регламентов, порядка их разработки, сроков их действия и порядка внесения в них изменений», Положением о министерстве природных ресурсов и экологии Самарской области, утвержденным постановлением Правительства Самарской области от 09.10.2013 № 528, ПРИКАЗЫВАЮ:

1. Внести в приказ министерства лесного хозяйства, охраны окружающей среды и природопользования Самарской области от 31.07.2018 № 405 «Об утверждении лесохозяйственных регламентов лесничеств, расположенных на территории Самарской области» следующие изменения:

1) в лесохозяйственном регламенте Безенчукского лесничества в разделе 2.17.3. «Требования к воспроизводству лесов» таблицу 2.17.3.2.1 «Нормативы и параметры мероприятий по лесовосстановлению и лесоразведению» изложить в следующей редакции:

площадь, га

Показатели	Не покрытые лесной растительностью земли				Лесосеки сплошных рубок предстоящего периода	Лесоразведение	Всего
	гари и погибшие насаждения	вырубки	прогалины и пустыри	итого			
1	2	3	4	5	6	7	8
Земли, нуждающиеся в лесовосстановлении, всего:	342	13	165	520			520
В том числе по породам:							
хвойным							

АПН

твердолиственным							
мягколиственным							
В том числе по способам:							
Искусственное (создание лесных культур), всего							
из них по породам:							
хвойным							
твердолиственным							
мягколиственным							
Комбинированное, всего	9	13		22			22
из них по породам:							
хвойным							
твердолиственным							
мягколиственным							
Естественное, всего	333		165	498			498
из них по породам:							
хвойным							
твердолиственным							
мягколиственным							
Земли, нуждающиеся в лесоразведении						18,3	18,3

2) в лесохозяйственном регламенте Большеглушицкого лесничества в разделе 2.17.3.2. «Нормативы мероприятий по лесовосстановлению и лесоразведению» в четвертом абзаце слова «составил 396,8 га» заменить словами «составил 340 га», в пятом абзаце слова «лесных культур на площади 202,2 га (51 %)» заменить словами «лесных культур на площади 153 га (45 %)», слова «естественное лесовосстановление (заращивание) на площади 194,6 га (49 %)» заменить словами «естественное лесовосстановление (заращивание) на площади 187 га (55 %)», таблицу 2.17.3.2.1 «Нормативы и параметры мероприятий по лесовосстановлению и лесоразведению» изложить в следующей редакции:

площадь, га

Показатели	Не покрытые лесной растительностью земли				Лесосеки сплошных рубок предстоящего периода	Лесоразведение	Всего
	гари и погибшие насаждения	вырубки	прогалины и пустыри	итого			
1	2	3	4	5	6	7	8
Земли, нуждающиеся в лесовосстановлении, всего:	50		290	340			340
В том числе по породам:							
хвойным							
твердолиственным	50		153	203			203
мягколиственным			137	137			137
В том числе по							

способам:							
Искусственное (создание лесных культур), всего			153	153			153
из них по породам:							
хвойным							
твердолиственным			153	153			153
мягколиственным							
Комбинированное, всего							
из них по породам:							
хвойным							
твердолиственным							
мягколиственным							
Естественное, всего	50		137	187			187
из них по породам:							
хвойным							
твердолиственным	50			50			50
мягколиственным			137	137			137
Земли, нуждающиеся в лесоразведении						71,5	71,5

3) в лесохозяйственном регламенте Волжского лесничества в разделе 1.1.3. «Распределение территории лесничества по муниципальным образованиям» в таблице 1.1.3 «Структура лесничества» в графе «Административный район (муниципальное образование)» слова «Леса г.о. Новокуйбышевск» заменить словами «г.о. Новокуйбышевск», слова «Леса г.о. Чапаевск» заменить словами «г.о. Чапаевск», в графе «Общая площадь, га» слова «100» заменить словами «7738», слова «8283» заменить словами «645», таблицу 1.1.4 «Распределение лесов лесничества по лесорастительным зонам и лесным районам и зонам лесозащитного и лесосеменного районирования» изложить в следующей редакции:

№ п/п	Наименование участковых лесничеств	Лесорастительная зона	Лесной район	Зона лесозащитного районирования	Зона лесосеменного районирования	Перечень лесных кварталов	Площадь, га
1	2	3	4	5	6	7	8
1.	Самарское	Лесостепная зона	Лесостепной район европейской части Российской Федерации	Зона сильной лесопатологической угрозы	Лесосеменной район №2 по дубу черешчатому	1-3, 5-7, 10-16, 19-25, 27-34, 36-52, 54, 57-64, 66-71, 75-78, 84-87, 92, 97-103, 104-110	7465,6281
2.	Чапаевское					2-102	8190
3.	Дубово-Уметское им. Н.К. Генко					1-7, 9-15, 22-49, 53-93	7738
4.	Новокуйбышевское					1-68, 70-83	6589
5.	Дубово-Уметское им. Н.К. Генко	Степная зона	Район степей европейской части Российской	Зона сильной лесопатологической	Лесосеменной район №6 по дубу черешчатому	8, 16-21	645
6.	Красноармейское					1-29, 31-33, 35-36, 38-39, 41-59	2505

№ п/п	Наименование участковых лесничеств	Лесорастительная зона	Лесной район	Зона лесозащитного районирования	Зона лесосеменного районирования	Перечень лесных кварталов	Площадь, га
1	2	3	4	5	6	7	8
			Федерации	угрозы			
	Всего:						33132,6281

4) в лесохозяйственном регламенте Волжского лесничества карту-схему № 2 изложить согласно приложению 1 к настоящему приказу, в разделе 2.17.3. «Требования к воспроизводству лесов» таблицу 2.17.3.2.1 «Нормативы и параметры мероприятий по лесовосстановлению и лесоразведению» изложить в следующей редакции:

площадь, га

Показатели	Не покрытые лесной растительностью земли				Лесосеки сплошных рубок предстоящего периода	Лесоразведение	Всего
	гари и погибшие насаждения	вырубки	прогалины и пустыри	итого			
1	2	3	4	5	6	7	8
Земли, нуждающиеся в лесовосстановлении, всего:	2	20	71	93	62,8		155,8
В том числе по породам:							
хвойным							
твердолиственным	2	20	71	93			93
мягколиственным							
В том числе по способам:							
Искусственное (создание лесных культур), всего	2	10	71	83			83
из них по породам:							
хвойным							
твердолиственным	2	10	71	83			83
мягколиственным							
Комбинированное, всего							
из них по породам:							
хвойным							
твердолиственным							
мягколиственным							
Естественное, всего		10		10			10
из них по породам:							
хвойным							
твердолиственным		10		10			10
мягколиственным							
Земли, нуждающиеся в лесоразведении						112	112

5) в лесохозяйственном регламенте Кинельского лесничества строку 1 в графе 4 таблицы 1.1.7 «Перечень особо охраняемых природных территорий» изложить в следующей редакции: «Кинельское, части кв. 72, 73», строку 2 в графе 4 таблицы 1.1.7 «Перечень особо охраняемых природных территорий» изложить в следующей редакции: «Богдановское, кв. 1, Советское, часть кв. 42», строку 3 в графе 4 таблицы 1.1.7 «Перечень особо охраняемых природных территорий» изложить в следующей редакции: «Кинельское, части кв. 14, 15, 16», в разделе 2.17.3. «Требования к воспроизводству лесов» таблицу 2.17.3.2.1 «Нормативы и параметры мероприятий по лесовосстановлению и лесоразведению» изложить в следующей редакции:

площадь, га

Показатели	Не покрытые лесной растительностью земли				Лесосеки сплошных рубок предстоящего периода	Лесоразведение	Всего
	гари и погибшие насаждения	вырубки	прогалины и пустыри	итого			
1	2	3	4	5	6	7	8
Земли, нуждающиеся в лесовосстановлении, всего:	583		406	989			989
В том числе по породам:							
хвойным	34		2	36			36
твердолиственным							
мягколиственным	549		404	953			953
В том числе по способам:							
Искусственное (создание лесных культур), всего	34		2	36			36
из них по породам:							
хвойным	34		2	36			36
твердолиственным							
мягколиственным							
Комбинированное, всего							
из них по породам:							
хвойным							
твердолиственным							
мягколиственным							
Естественное, всего	549		404	953			953
из них по породам:							
хвойным							
твердолиственным							
мягколиственным	549		404	953			953
Земли, нуждающиеся в лесоразведении						41,8	41,8

6) в лесохозяйственном регламенте Кинель-Черкасского лесничества в разделе 2.17.3.2. «Нормативы мероприятий по лесовосстановлению и лесоразведению» в четвертом абзаце слова «составил 928,1 га» заменить словами «составил 591 га», в пятом абзаце слова «на площади 403,9 га (43,5 % от общего объема лесовосстановительных мероприятий)» заменить словами «на площади 71,65 га (12,1 % от общего объема лесовосстановительных мероприятий)», слова «естественное заращивание проектируется на площади – 524,2 га (56,5 %)» заменить словами «естественное заращивание проектируется на площади – 519,35 га (87,9 %)», таблицу 2.17.3.2.1 «Нормативы и параметры мероприятий по лесовосстановлению и лесоразведению» изложить в следующей редакции:

площадь, га

Показатели	Не покрытые лесной растительностью земли				Лесосеки сплошных рубок предстоящего периода	Лесоразведение	Всего
	гари и погибшие насаждения	вырубки	прогалины и пустыри	итого			
1	2	3	4	5	6	7	8
Земли, нуждающиеся в лесовосстановлении, всего:		13	578	591			591
В том числе по породам:							
хвойным							
твердолиственным		7	328	335			355
мягколиственным		6	250	256			256
В том числе по способам:							
Искусственное (создание лесных культур), всего			71,65	71,65			71,65
из них по породам:							
хвойным							
твердолиственным			71,65	71,65			71,65
мягколиственным							
Комбинированное, всего							
из них по породам:							
хвойным							
твердолиственным							
мягколиственным							
Естественное, всего		13	506,35	519,35			519,35
из них по породам:							
хвойным							
твердолиственным		7	256,35	263,35			263,35
мягколиственным		6	250	256			256
Земли, нуждающиеся в лесоразведении						71,3	71,3

7) в лесохозяйственном регламенте Клявлинского лесничества в разделе 2.17.3. «Требования к воспроизводству лесов» таблицу 2.17.3.2.1 «Нормативы и параметры мероприятий по лесовосстановлению и лесоразведению» изложить в следующей редакции:

площадь, га

Показатели	Не покрытые лесной растительностью земли				Лесосеки сплошных рубок предстоящего периода	Лесоразведение	Всего
	гари и погибшие насаждения	вырубки	прогалины и пустыри	итого			
1	2	3	4	5	6	7	8
Земли, нуждающиеся в лесовосстановлении, всего:	91	103	193	387			387
В том числе по породам:							
хвойным			10	10			10
твердолиственным	20	40	64	124			124
мягколиственным	71	63	119	253			253
В том числе по способам:							
Искусственное (создание лесных культур), всего		12	18	30			30
из них по породам:							
хвойным			10	10			10
твердолиственным							
мягколиственным		12	8	20			20
Комбинированное, всего		1	11	12			12
из них по породам:							
хвойным							
твердолиственным							
мягколиственным		1	11	12			12
Естественное, всего	91	90	164	345			345
из них по породам:							
хвойным							
твердолиственным	20	40	64	124			124
мягколиственным	71	50	100	221			221
Земли, нуждающиеся в лесоразведении						100	100

8) в лесохозяйственном регламенте Кошкинского лесничества в разделе 2.17.3. «Требования к воспроизводству лесов» таблицу 2.17.3.2.1 «Нормативы и параметры мероприятий по лесовосстановлению и лесоразведению» изложить в следующей редакции:

площадь, га

Показатели	Не покрытые лесной растительностью земли				Лесосеки сплошных рубок предстоящего периода	Лесоразведение	Всего
	гари и погибшие насаждения	вырубки	прогалины и пустыри	итого			

1	2	3	4	5	6	7	8
Земли, нуждающиеся в лесовосстановлении, всего:	24	19	140	183	468,8		651,8
В том числе по породам:							
хвойным			14	14			14
твердолиственным	10	18	42	70			70
мягколиственным	14	1	84	99			99
В том числе по способам:							
Искусственное (создание лесных культур), всего	3		75	78			78
из них по породам:							
хвойным			10	10			10
твердолиственным			25	25			25
мягколиственным	3		40	43			43
Комбинированное, всего			5	5			5
из них по породам:							
хвойным			4	4			4
твердолиственным							
мягколиственным			1	1			1
Естественное, всего	21	19	60	100			100
из них по породам:							
хвойным							
твердолиственным	10	18	17	45			45
мягколиственным	11	1	43	55			55
Земли, нуждающиеся в лесоразведении						58	58

9) в лесохозяйственном регламенте Красноярского лесничества в разделе 2.17.3. «Требования к воспроизводству лесов» таблицу 2.17.3.2.1 «Нормативы и параметры мероприятий по лесовосстановлению и лесоразведению» изложить в следующей редакции:

площадь, га

Показатели	Не покрытые лесной растительностью земли				Лесосеки сплошных рубок предстоящего периода	Лесоразведение	Всего
	гари и погибшие насаждения	вырубки	прогалины и пустыри	итого			
1	2	3	4	5	6	7	8
Земли, нуждающиеся в лесовосстановлении, всего:	333	63	554	950			950
В том числе по породам:							
хвойным	65	8	22	95			95
твердолиственным	89	12	47	148			148
мягколиственным	179	43	485	707			707
В том числе по способам:							
Искусственное	201		27	228			228

(создание лесных культур), всего							
из них по породам:							
хвойным	44			44			44
твердолиственным	56			56			56
мягколиственным	101		27	128			128
Комбинированное, всего	59	3	17	79			79
из них по породам:							
хвойным	8			8			8
твердолиственным	12			12			12
мягколиственным	39	3	17	59			59
Естественное, всего	73	60	510	643			643
из них по породам:							
хвойным	13	8	22	43			43
твердолиственным	21	12	47	80			80
мягколиственным	39	40	441	520			520
Земли, нуждающиеся в лесоразведении						113	113

10) в лесохозяйственном регламенте Нефтегорского лесничества в разделе 2.17.3. «Требования к воспроизводству лесов» таблицу 2.17.3.2.1 «Нормативы и параметры мероприятий по лесовосстановлению и лесоразведению» изложить в следующей редакции:

площадь, га

Показатели	Не покрытые лесной растительностью земли				Лесосеки сплошных рубок предстоящего периода	Лесоразведение	Всего
	гари и погибшие насаждения	вырубки	прогалины и пустыри	итого			
1	2	3	4	5	6	7	8
Земли, нуждающиеся в лесовосстановлении, всего:	19	95	186	300			300
В том числе по породам:							
хвойным		88,3	2,5	90,8			90,8
твердолиственным	14		88,6	102,6			102,6
мягколиственным	5	6,7	94,9	106,6			106,6
В том числе по способам:							
Искусственное (создание лесных культур), всего		88,3	2,5	90,8			90,8
из них по породам:							
хвойным		88,3	2,5	90,8			90,8
твердолиственным							
мягколиственным							
Комбинированное, всего		6,7		6,7			6,7
из них по породам:							
хвойным							
твердолиственным							

мягколиственным		6,7		6,7			6,7
Естественное, всего	19		183,5	202,5			202,5
из них по породам:							
хвойным							
твердолиственным	14		88,6	102,6			102,6
мягколиственным	5		94,9	99,9			99,9
Земли, нуждающиеся в лесоразведении							

11) в лесохозяйственном регламенте Ново-Буянского лесничества в таблице 1.2. «Виды разрешенного использования лесов на территории лесничества» в строке «Ведение сельского хозяйства (пчеловодство и сенокошение)» по Старобинарадскому участковому лесничеству в графе «Перечень кварталов или их частей» слова «части кварталов 66, 73, 82-84, 94, 95, 99-101» заменить словами «части кварталов 66, 73, 82-84, 94, 95, 99-101, 102-105», в разделе 2.17.3. «Требования к воспроизводству лесов» таблицу 2.17.3.2.1 «Нормативы и параметры мероприятий по лесовосстановлению и лесоразведению» изложить в следующей редакции:

площадь, га

Показатели	Не покрытые лесной растительностью земли				Лесосеки сплошных рубок предстоящего периода	Лесоразведение	Всего
	гари и погибшие насаждения	вырубки	прогалины и пустыри	итого			
1	2	3	4	5	6	7	8
Земли, нуждающиеся в лесовосстановлении, всего:	614	355	1139	2108	440,9		2548,9
В том числе по породам:							
хвойным	149	314	804,8	1267,8	165,6		1433,4
твердолиственным	87,2	11,7	209,2	308,1	158,1		466,2
мягколиственным	377,8	29,3	125	532,1	117,2		649,3
В том числе по способам:							
Искусственное (создание лесных культур), всего	15	21	89	125	47		172
из них по породам:							
хвойным	15	11	89	115	15		130
твердолиственным		10		10	32		42
мягколиственным							
Комбинированное, всего			2,1	2,1			2,1
из них по породам:							
хвойным							
твердолиственным			2,1	2,1			2,1
мягколиственным							
Естественное, всего	599	334	1047,9	1980,9	393,9		2374,8
из них по породам:							
хвойным							

твердолиственным							
мягколиственным							
Земли, нуждающиеся в лесоразведении						4,5	4,5

12) в лесохозяйственном регламенте Похвистневского лесничества в разделе 2.17.3. «Требования к воспроизводству лесов» таблицу 2.17.3.2.1 «Нормативы и параметры мероприятий по лесовосстановлению и лесоразведению» изложить в следующей редакции:

площадь, га

Показатели	Не покрытые лесной растительностью земли				Лесосеки сплошных рубок предстоящего периода	Лесоразведение	Всего
	гари и погибшие насаждения	вырубки	прогалины и пустыри	итого			
1	2	3	4	5	6	7	8
Земли, нуждающиеся в лесовосстановлении, всего:	50		544	594			594
В том числе по породам:							
хвойным				256			256
твердолиственным				266			
мягколиственным				72			72
В том числе по способам:							
Искусственное (создание лесных культур), всего	7,8		484,6	492,4			492,4
из них по породам:							
хвойным				253,4			253,4
твердолиственным				234			234
мягколиственным				5			5
Комбинированное, всего			6,6	6,6			6,6
из них по породам:							
хвойным							
твердолиственным				0,2			0,2
мягколиственным				6,4			6,4
Естественное, всего	42,2		52,8	95			95
из них по породам:							
хвойным							
твердолиственным							
мягколиственным							
Земли, нуждающиеся в лесоразведении						80	80

13) в лесохозяйственном регламенте Рачейского лесничества в таблице 1.2. «Виды разрешенного использования лесов на территории лесничества» в строке «Ведение сельского хозяйства (пчеловодство и сенокошение)» по Балашейскому участковому лесничеству в графе «Перечень кварталов или их частей» слова «Кварталы 1-12, 14-18, 20-24, 27-29, 33-35, 38-40, 42-94» заменить словами «Кварталы 1-12, 14-18, 20-24, 27-29, 33-35, 38-40, 42-95», в

разделе 2.17.3. «Требования к воспроизводству лесов» таблицу 2.17.3.2.1 «Нормативы и параметры мероприятий по лесовосстановлению и лесоразведению» изложить в следующей редакции:

площадь, га

Показатели	Не покрытые лесной растительностью земли				Лесосеки сплошных рубок предстоящего периода	Лесоразведение	Всего
	гари и погибшие насаждения	вырубки	прогалины и пустыри	итого			
1	2	3	4	5	6	7	8
Земли, нуждающиеся в лесовосстановлении, всего:	186	118	55	359			359
В том числе по породам:							
хвойным	167,9	114,3	39	321,2			321,2
твердолиственным	7,2	2,6	7,1	16,9			16,9
мягколиственным	10,9	1,1	8,9	20,9			20,9
В том числе по способам:							
Искусственное (создание лесных культур), всего	46	63	13	122			122
из них по породам:							
хвойным	46	63	8,8	117,8			117,8
твердолиственным			1,9	1,9			1,9
мягколиственным			2,3	2,3			2,3
Комбинированное, всего							
из них по породам:							
хвойным							
твердолиственным							
мягколиственным							
Естественное, всего	140	55	42	237			237
из них по породам:							
хвойным							
твердолиственным							
мягколиственным	140	55	42	237			237
Земли, нуждающиеся в лесоразведении						20	20

14) в лесохозяйственном регламенте Сергиевского лесничества в разделе 2.17.3. «Требования к воспроизводству лесов» таблицу 2.17.3.2.1 «Нормативы и параметры мероприятий по лесовосстановлению и лесоразведению» изложить в следующей редакции:

площадь, га

Показатели	Не покрытые лесной растительностью земли				Лесосеки сплошных рубок предстоящего периода	Лесоразведение	Всего
	гари и погибшие насаждения	вырубки	прогалины и пустыри	итого			
1	2	3	4	5	6	7	8

Земли, нуждающиеся в лесовосстановлении, всего:	22	2	31	55			55
В том числе по породам:							
хвойным							
твердолиственным							
мягколиственным	22	2	31	55			55
В том числе по способам:							
Искусственное (создание лесных культур), всего	13	2	31	46			46
из них по породам:							
хвойным							
твердолиственным							
мягколиственным	13	2	31	46			46
Комбинированное, всего							
из них по породам:							
хвойным							
твердолиственным							
мягколиственным							
Естественное, всего	9			9			9
из них по породам:							
хвойным							
твердолиственным							
мягколиственным	9			9			9
Земли, нуждающиеся в лесоразведении						135	135

15) в лесохозяйственном регламенте Ставропольского лесничества в разделе 2.17.3. «Требования к воспроизводству лесов» таблицу 2.17.3.2.1 «Нормативы и параметры мероприятий по лесовосстановлению и лесоразведению» изложить в следующей редакции:

площадь, га

Показатели	Не покрытые лесной растительностью земли				Лесосеки сплошных рубок предстоящего периода	Лесоразведение	Всего
	гари и погибшие насаждения	вырубки	прогалины и пустыри	итого			
1	2	3	4	5	6	7	8
Земли, нуждающиеся в лесовосстановлении, всего:	117	130	197	444			444
В том числе по породам:							
хвойным	74,6	120	65,4	260			260
твердолиственным	14	3	22	39			39
мягколиственным	6	7	47	60			60
В том числе по способам:							
Искусственное (создание лесных	94,6	130	134,4	359			359

культур), всего							
из них по породам:							
хвойным	74,6	120	65,4	260			260
твердолиственным	14	3	22	39			39
мягколиственным	6	7	47	60			60
Комбинированное, всего	19,9		45,8	65,7			65,7
из них по породам:							
хвойным							
твердолиственным							
мягколиственным							
Естественное, всего	2,5		16,8	19,3			19,3
из них по породам:							
хвойным							
твердолиственным							
мягколиственным							
Земли, нуждающиеся в лесоразведении						9,7	9,7

16) в лесохозяйственном регламенте Шенталинского лесничества в разделе 2.17.3. «Требования к воспроизводству лесов» таблицу 2.17.3.2.1 «Нормативы и параметры мероприятий по лесовосстановлению и лесоразведению» изложить в следующей редакции:

площадь, га

Показатели	Не покрытые лесной растительностью земли				Лесосеки сплошных рубок предстоящего периода	Лесоразведение	Всего
	гари и погибшие насаждения	вырубки	прогалины и пустыри	итого			
1	2	3	4	5	6	7	8
Земли, нуждающиеся в лесовосстановлении, всего:	2	8	11	21			21
В том числе по породам:							
хвойным							
твердолиственным							
мягколиственным	2	8	11	21			21
В том числе по способам:							
Искусственное (создание лесных культур), всего	2	8	11	21			21
из них по породам:							
хвойным							
твердолиственным							
мягколиственным	2	8	11	21			21
Комбинированное, всего							
из них по породам:							
хвойным							
твердолиственным							
мягколиственным							

Естественное, всего							
из них по породам:							
хвойным							
твердолиственным							
мягколиственным							
Земли, нуждающиеся в лесоразведении						100	100

17) в лесохозяйственном регламенте Шигонского лесничества в разделе 2.17.3.2. «Нормативы мероприятий по лесовосстановлению и лесоразведению» в четвертом абзаце слова «составил 1107 га» заменить словами «составил 274,4 га», в пятом абзаце слова «создания лесных культур на площади 343 га (31,0 %)» заменить словами «создания лесных культур на площади 57 га (21,0%)», слова «естественное лесовосстановление на площади 764 га (69,0%)» заменить словами «естественное лесовосстановление на площади 193 га (70,3%)», таблицу 2.17.3.2.1 «Нормативы и параметры мероприятий по лесовосстановлению и лесоразведению» изложить в следующей редакции:

площадь, га

Показатели	Не покрытые лесной растительностью земли				Лесосеки сплошных рубок предстоящего периода	Лесоразведение	Всего
	гари и погибшие насаждения	вырубки	прогалины и пустыри	итого			
1	2	3	4	5	6	7	8
Земли, нуждающиеся в лесовосстановлении, всего:	71	26	153	250	24,4		274,4
В том числе по породам:							
хвойным		2		2			
твердолиственным							
мягколиственным	71	24	153	248	24,4		272,4
В том числе по способам:							
Искусственное (создание лесных культур), всего	49	8		57			57
из них по породам:							
хвойным		2		2			2
твердолиственным							
мягколиственным	49	6		55			55
Комбинированное, всего							
из них по породам:							
хвойным							
твердолиственным							
мягколиственным							
Естественное, всего	22	18	153	193			193
из них по породам:							
хвойным							
твердолиственным							

мягколиственным	22	18	153	193			193
Земли, нуждающиеся в лесоразведении						31,3	31,3

18) в лесохозяйственных регламентах Безенчукского, Волжского, Кинельского, Клявлинского, Кошкинского, Красноярского, Нефтегорского, Ново-Буянского, Похвистневского, Рачейского, Сергиевского, Ставропольского лесничеств в разделе 1.2 «Виды разрешенного использования лесов» абзац 3 после слов «11) осуществление геологического изучения недр, разведка и добыча полезных ископаемых;» дополнить словами «11.1) осуществление изыскательской деятельности;», в графе 1 таблицы 1.2 «Виды разрешенного использования лесов на территории Лесничества» слова «Выполнение изыскательских работ (в соответствии с постановлением Правительства Российской Федерации от 24.02.2009 № 161)» заменить словами «Осуществление изыскательской деятельности».

19) в лесохозяйственных регламентах Большеглушицкого, Кинель-Черкасского, Шигонского лесничеств в разделе 1.2 «Виды разрешенного использования лесов на территории лесничества с распределением по кварталам» абзац 3 после слов «11) осуществление геологического изучения недр, разведка и добыча полезных ископаемых;» дополнить словами «11.1) осуществление изыскательской деятельности;», в графе 1 таблицы 1.2.1 «Виды разрешенного использования лесов» слова «Выполнение изыскательских работ (в соответствии с постановлением Правительства Российской Федерации от 24.02.2009 № 161)» заменить словами «Осуществление изыскательской деятельности».

20) в лесохозяйственном регламенте Шенталинского лесничества в разделе 1.2 «Виды разрешенного использования лесов» абзац 3 после слов «11) осуществление геологического изучения недр, разведка и добыча полезных ископаемых;» дополнить словами «11.1) осуществление изыскательской деятельности;», в графе 1 таблицы 1.2 «Виды разрешенного использования лесов» слова «Выполнение изыскательских работ (в соответствии с постановлением Правительства Российской Федерации от 24.02.2009 № 161)» заменить словами «Осуществление изыскательской деятельности».

21) в лесохозяйственных регламентах Безенчукского, Большеглушицкого, Волжского, Кинельского, Кинель-Черкасского, Клявлинского, Кошкинского, Красноярского, Нефтегорского, Ново-Буянского, Похвистневского, Рачейского, Сергиевского, Ставропольского, Шенталинского и Шигонского лесничеств главу 2 «Нормативы, параметры и сроки использования лесов, нормативы по охране, защите и воспроизводству лесов» дополнить разделом 2.12.1 «Нормативы, параметры и сроки использования лесов для

осуществления изыскательской деятельности» в редакции согласно приложению 2 к настоящему приказу;

22) в абзаце 4 раздела 1.1.4. «Распределение лесов лесничества по лесорастительным зонам, лесным районам и зонам лесозащитного и лесосеменного районирования» лесохозяйственных регламентов Безенчукского, Волжского, Кинельского, Клявлинского, Кошкинского, Красноярского, Нефтегорского, Ново-Буянского, Похвистневского, Рачейского, Сергиевского, Ставропольского и Шенталинского лесничеств заменить ссылку на утративший силу приказ Рослесхоза от 08.10.2015 № 353 «Об установлении лесосеменного районирования» с учётом изменений утверждённых Приказом Рослесхоза от 28.03.2016 №100 «О внесении изменений в приказ Рослесхоза от 08.10.2015 №353 «Об установлении лесосеменного районирования» ссылкой на приказ Рослесхоза от 19 декабря 2022 года N 1032 «Об установлении лесосеменного районирования».

23) в абзаце 6 раздела 1.1.5. «Распределение лесов лесничества по лесорастительным зонам, лесным районам и зонам лесозащитного и лесосеменного районирования» лесохозяйственных регламентов Большеглушицкого, Кинель-Черкасского и Шигонского лесничеств заменить ссылку на утративший силу приказ Рослесхоза от 08.10.2015 № 353 «Об установлении лесосеменного районирования» с учётом изменений утверждённых Приказом Рослесхоза от 28.03.2016 №100 «О внесении изменений в приказ Рослесхоза от 08.10.2015 №353 «Об установлении лесосеменного районирования» ссылкой на приказ Рослесхоза от 19 декабря 2022 года N 1032 «Об установлении лесосеменного районирования».

2. Контроль за выполнением настоящего приказа возложить на заместителя министра – руководителя департамента лесного хозяйства (Мельникова П.С.).

3. Опубликовать настоящий приказ в порядке, установленном Законом Самарской области от 10.05.1995 № 3-ГД «О порядке опубликования и вступления в силу законов и иных нормативных правовых актов Самарской области».

4. Настоящий приказ вступает в силу со дня его официального опубликования.

Врио министра А.Ю. Ефимов

Милова И.Н. +7 (846) 254-10-07

Приложение 1
Утверждено приказом
министерства природных
ресурсов и экологии
Самарской области

КАРТА-СХЕМА
ВОЛЖСКОГО ЛЕСНИЧЕСТВА

Самарской области

Распределение лесов лесничества по
лесорастительным зонам и лесным районам

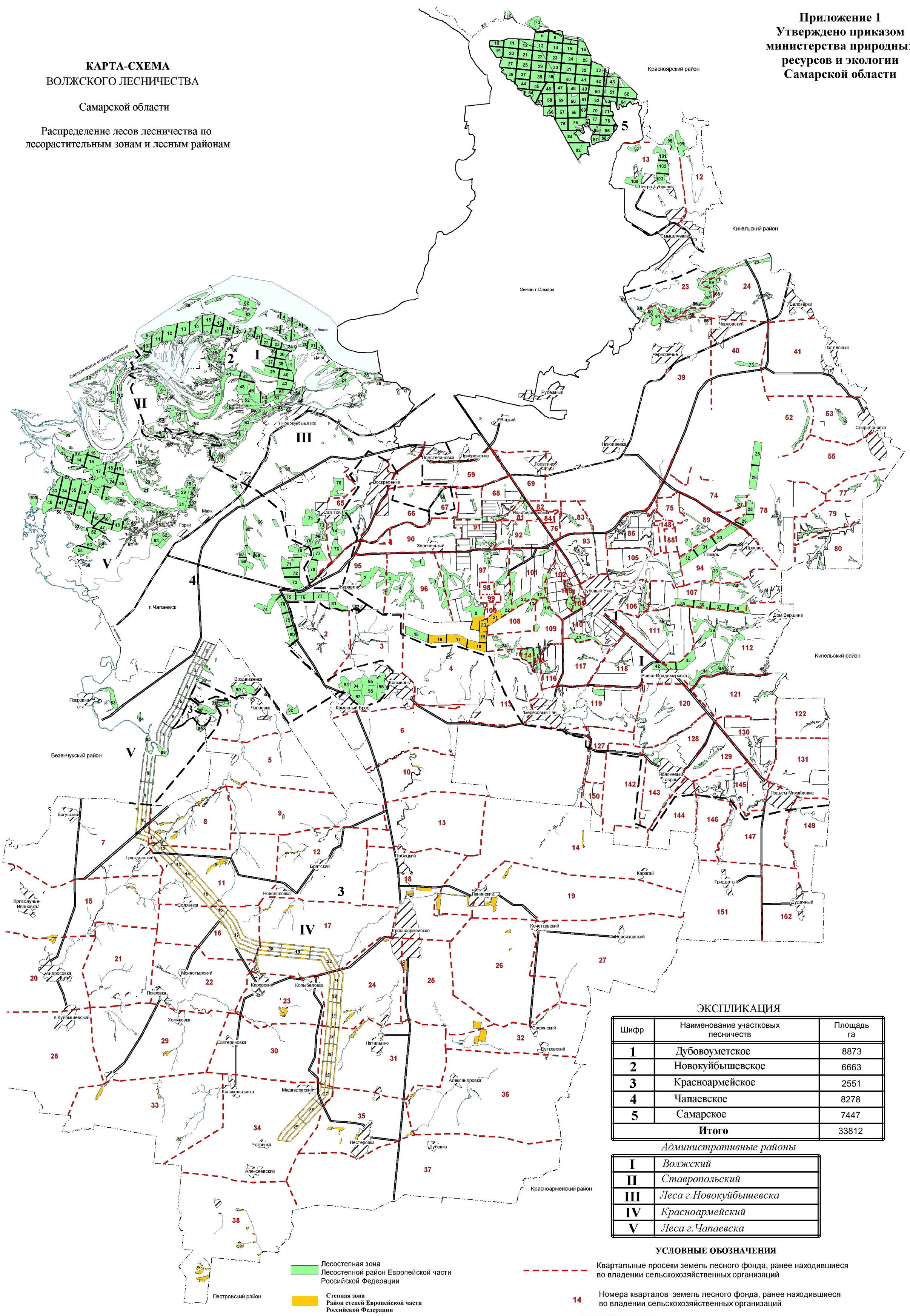

ЭКСПЛИКАЦИЯ

Шифр	Наименование участковых лесничеств	Площадь га
1	Дубовоуметское	8873
2	Новокуйбышевское	6663
3	Красноармейское	2551
4	Чапаевское	8278
5	Самарское	7447
Итого		33812

Административные районы

I	*Волжский*
II	*Ставропольский*
III	*Леса г.Новокуйбышевска*
IV	*Красноармейский*
V	*Леса г.Чапаевска*

УСЛОВНЫЕ ОБОЗНАЧЕНИЯ

Квартальные просеки земель лесного фонда, ранее находившиеся во владении сельскохозяйственных организаций

14 Номера кварталов земель лесного фонда, ранее находившиеся во владении сельскохозяйственных организаций

Приложение 2
Утверждено приказом
министерства природных
ресурсов и экологии
Самарской области

2.12.1 Нормативы, параметры и сроки использования лесов для осуществления изыскательской деятельности

Использование лесов для осуществления изыскательской деятельности осуществляется с предоставлением или без предоставления лесных участков, с установлением или без установления сервитута, публичного сервитута.

Для использования лесов в целях осуществления изыскательской деятельности лесной участок, находящийся в государственной или муниципальной собственности, предоставляется в аренду или в отношении этого лесного участка может быть установлен сервитут, публичный сервитут в соответствии со статьей 9 Лесного кодекса Российской Федерации.

Допускается использование лесов для осуществления изыскательской деятельности без предоставления лесного участка, установления сервитута, если осуществление изыскательской деятельности не влечет за собой проведение рубок лесных насаждений, на основании разрешений органов государственной власти, органов местного самоуправления в пределах полномочий указанных органов, определенных в соответствии со статьями 81 - 84 Лесного кодекса Российской Федерации.

Использование лесов для осуществления изыскательской деятельности осуществляется в соответствии с лесным планом субъекта Российской Федерации, проектом освоения лесов и лесохозяйственным регламентом лесничества.

При использовании лесов для осуществления изыскательской деятельности на землях лесного фонда допускаются возведение, эксплуатация и демонтаж некапитальных строений, сооружений, не связанных с созданием лесной инфраструктуры.

При использовании лесов для осуществления изыскательской деятельности не допускается:

а) повреждение лесных насаждений, растительного покрова и почв за пределами земель, на которых осуществляется использование лесов;

б) захламление территорий, на которых осуществляется использование лесов и прилегающих к землям, на которых осуществляется использование лесов, отходами производства и потребления;

в) загрязнение земель, на которых осуществляется использование лесов, и территорий, прилегающих к землям, на которых осуществляется использование лесов, химическими и радиоактивными веществами;

г) проезд транспортных средств по произвольным, неустановленным маршрутам, в том числе за пределами земель, на которых осуществляется использование лесов.

Индивидуальные предприниматели, юридические лица при использовании лесов для осуществления изыскательской деятельности обеспечивают:

а) регулярное проведение очистки используемых лесов и примыкающих опушек леса, искусственных и естественных водотоков от захламления отходами производства и потребления;

б) восстановление нарушенных производственной деятельностью лесных дорог, осушительных канав, дренажных систем, мостов, других гидромелиоративных сооружений, квартальных столбов, квартальных просек, аншлагов, элементов благоустройства территории лесов;

в) демонтаж некапитальных строений, сооружений, связанных с осуществлением изыскательской деятельности, по истечении сроков выполнения соответствующих работ;

г) рекультивацию земель, которые использовались для возведения, эксплуатации указанных объектов в соответствии с законодательством Российской Федерации;

д) использование в первую очередь земель, не занятых лесными насаждениями для осуществления изыскательской деятельности.