



ГЛАВНОЕ УПРАВЛЕНИЕ АРХИТЕКТУРЫ И ГРАДОСТРОИТЕЛЬСТВА РЯЗАНСКОЙ ОБЛАСТИ

ПОСТАНОВЛЕНИЕ

«18» февраля 2026 г.

№ 136-п

О внесении изменений в генеральный план муниципального образования –
Дубровическое сельское поселение Рязанского муниципального района
Рязанской области

На основании статьи 23, части 18 статьи 24, статьи 25 Градостроительного кодекса Российской Федерации, статьи 2 Закона Рязанской области от 28.12.2018 № 106-ОЗ «О перераспределении отдельных полномочий в области градостроительной деятельности между органами местного самоуправления муниципальных образований Рязанской области и органами государственной власти Рязанской области», руководствуясь постановлениями Правительства Рязанской области от 29.12.2025 № 421 «Об установлении случаев подготовки проектов генеральных планов, правил землепользования и застройки, утверждения проектов планировки и межевания территории без проведения общественных обсуждений или публичных слушаний», от 06.08.2008 № 153 «Об утверждении Положения о главном управлении архитектуры и градостроительства Рязанской области», главное управление архитектуры и градостроительства Рязанской области ПОСТАНОВЛЯЕТ:

1. Внести в генеральный план муниципального образования – Дубровическое сельское поселение Рязанского муниципального района Рязанской области, утвержденный постановлением главного управления архитектуры и градостроительства Рязанской области от 27.11.2019 № 379-п «Об утверждении генерального плана муниципального образования – Дубровическое сельское поселение Рязанского муниципального района Рязанской области» (в редакции постановлений Главархитектуры Рязанской области от 21.03.2022 № 131-п, от 21.06.2023 № 257-п, от 07.08.2023 № 363-п, от 21.02.2024 № 65-п, от 06.03.2024 № 80-п, от 22.03.2024 № 93-п, от 31.10.2024 № 625-п, от 28.11.2024 № 688-п, от 22.01.2025 № 53-п, от 27.05.2025 № 418-п, от 24.07.2025 № 583-п, от 11.08.2025 № 645-п, от 30.09.2025 № 849-п, от 14.01.2026 № 9-п, с изменениями, внесенными решением Рязанского областного суда от 26.04.2021 № 3а-201/2021), следующие изменения:

1) в приложении № 1 в таблице пункта 2.2 цифры «12524694» заменить цифрами «13289967,52»;

2) в приложении № 2 согласно приложению № 1 к настоящему постановлению;

3) в приложении № 3 согласно приложению № 2 к настоящему постановлению;

4) в приложении № 4 согласно приложению № 3 к настоящему постановлению.

2. Графическое описание местоположения границ населенного пункта с. Дубровичи изложить согласно приложению № 4 к настоящему постановлению.

3. Настоящее постановление вступает в силу со дня его официального опубликования.

4. Государственному казенному учреждению Рязанской области «Центр градостроительного развития Рязанской области»:

1) обеспечить доступ к изменениям в генеральный план муниципального образования – Дубровичское сельское поселение Рязанского муниципального района Рязанской области в федеральной государственной информационной системе территориального планирования и размещение в государственных информационных системах обеспечения градостроительной деятельности в соответствии с требованиями Градостроительного кодекса Российской Федерации;

2) подготовить, заверить усиленной квалифицированной электронной подписью и направить в территориальный орган федерального органа исполнительной власти, уполномоченный Правительством Российской Федерации на осуществление государственного кадастрового учета, государственной регистрации прав, ведение Единого государственного реестра недвижимости, сведения о границах населенных пунктов для внесения в Единый государственный реестр недвижимости в соответствии с Федеральным законом от 13.07.2015 № 218-ФЗ «О государственной регистрации недвижимости».

5. Отделу кадровой работы и делопроизводства обеспечить:

1) государственную регистрацию настоящего постановления в правовом департаменте аппарата Губернатора и Правительства Рязанской области;

2) опубликование настоящего постановления в сетевом издании «Рязанские ведомости» (www.rv-ryazan.ru) и на официальном интернет-портале правовой информации (www.pravo.gov.ru).

6. Отделу информационного обеспечения градостроительной деятельности разместить настоящее постановление на официальном сайте главного управления архитектуры и градостроительства Рязанской области в сети «Интернет».

7. Предложить главе Рязанского муниципального округа Рязанской области обеспечить размещение настоящего постановления на официальном сайте муниципального образования в сети «Интернет», публикацию в средствах массовой информации.

8. Контроль за исполнением настоящего постановления возложить

на заместителя начальника главного управления архитектуры
и градостроительства Рязанской области Т.С. Попкову.

Начальник

A handwritten signature in black ink, consisting of several loops and a long horizontal stroke, positioned between the text 'Начальник' and 'Р.В. Шашкин'.

Р.В. Шашкин

**Внесение изменений в генеральный план муниципального образования -
Дубровическое сельское поселение Рязанского муниципального района
Рязанской области в части включения в границы населенного пункта
с. Дубровичи земельных участков с кадастровыми номерами
62:15:0060426:2515, 62:15:0060426:716, 62:15:0060426:2878,
62:15:0060426:2892, 62:15:0060426:2977, изменения их функционального
зонирования на зону «Зона застройки индивидуальными жилыми
домами», отображения территории, подлежащей комплексному развитию,
в отношении земельных участков с кадастровыми номерами
62:15:0060426:2515, 62:15:0060426:716**

**Фрагмент карты планируемого размещения объектов
местного значения М 1:20000**

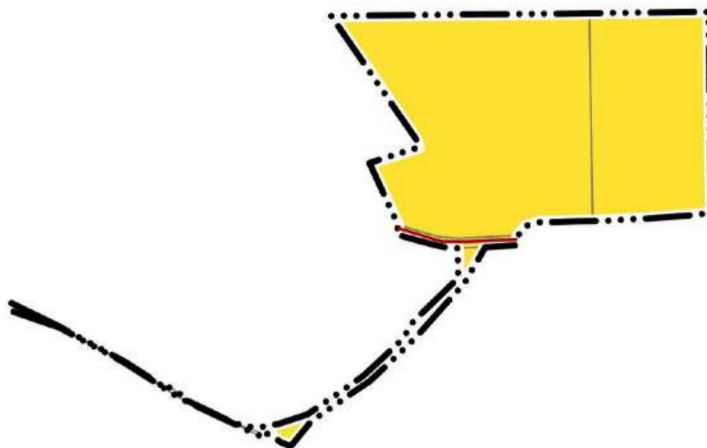

Условные обозначения

**Границы единиц административно-территориального
деления Российской Федерации**

— · · · — Граница населенного пункта

Функциональные зоны

 Зона застройки индивидуальными жилыми
домами

Автомобильные дороги

 Автомобильные дороги местного значения

**Внесение изменений в генеральный план муниципального образования -
Дубровическое сельское поселение Рязанского муниципального района
Рязанской области в части включения в границы населенного пункта
с. Дубровичи земельных участков с кадастровыми номерами
62:15:0060426:2515, 62:15:0060426:716, 62:15:0060426:2878,
62:15:0060426:2892, 62:15:0060426:2977, изменения их функционального
зонирования на зону «Зона застройки индивидуальными жилыми
домами», отображения территории, подлежащей комплексному развитию,
в отношении земельных участков с кадастровыми номерами
62:15:0060426:2515, 62:15:0060426:716**

Фрагмент карты границ населенных пунктов М 1:20000

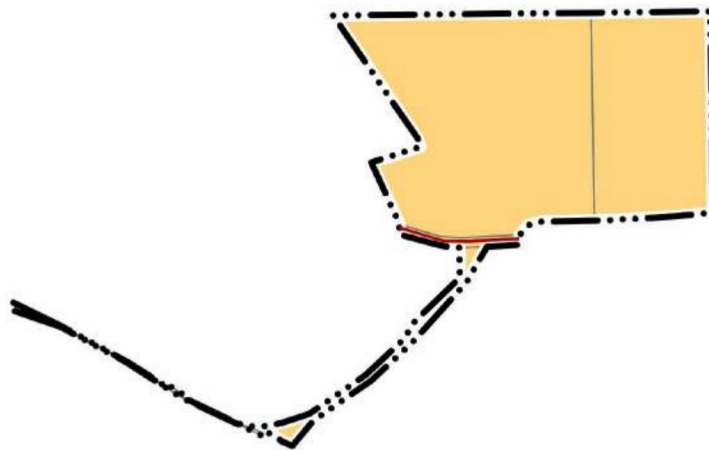

Условные обозначения

**Границы единиц административно-территориального
деления Российской Федерации**

— ··· — Граница населенного пункта

Земли по категориям

 Земли населенных пунктов

Автомобильные дороги

 Автомобильные дороги местного значения

**Внесение изменений в генеральный план муниципального образования -
Дубровическое сельское поселение Рязанского муниципального района
Рязанской области в части включения в границы населенного пункта
с. Дубровичи земельных участков с кадастровыми номерами
62:15:0060426:2515, 62:15:0060426:716, 62:15:0060426:2878,
62:15:0060426:2892, 62:15:0060426:2977, изменения их функционального
зонирования на зону «Зона застройки индивидуальными жилыми
домами», отображения территории, подлежащей комплексному развитию,
в отношении земельных участков с кадастровыми номерами
62:15:0060426:2515, 62:15:0060426:716**

Фрагмент карты функциональных зон М 1:20000

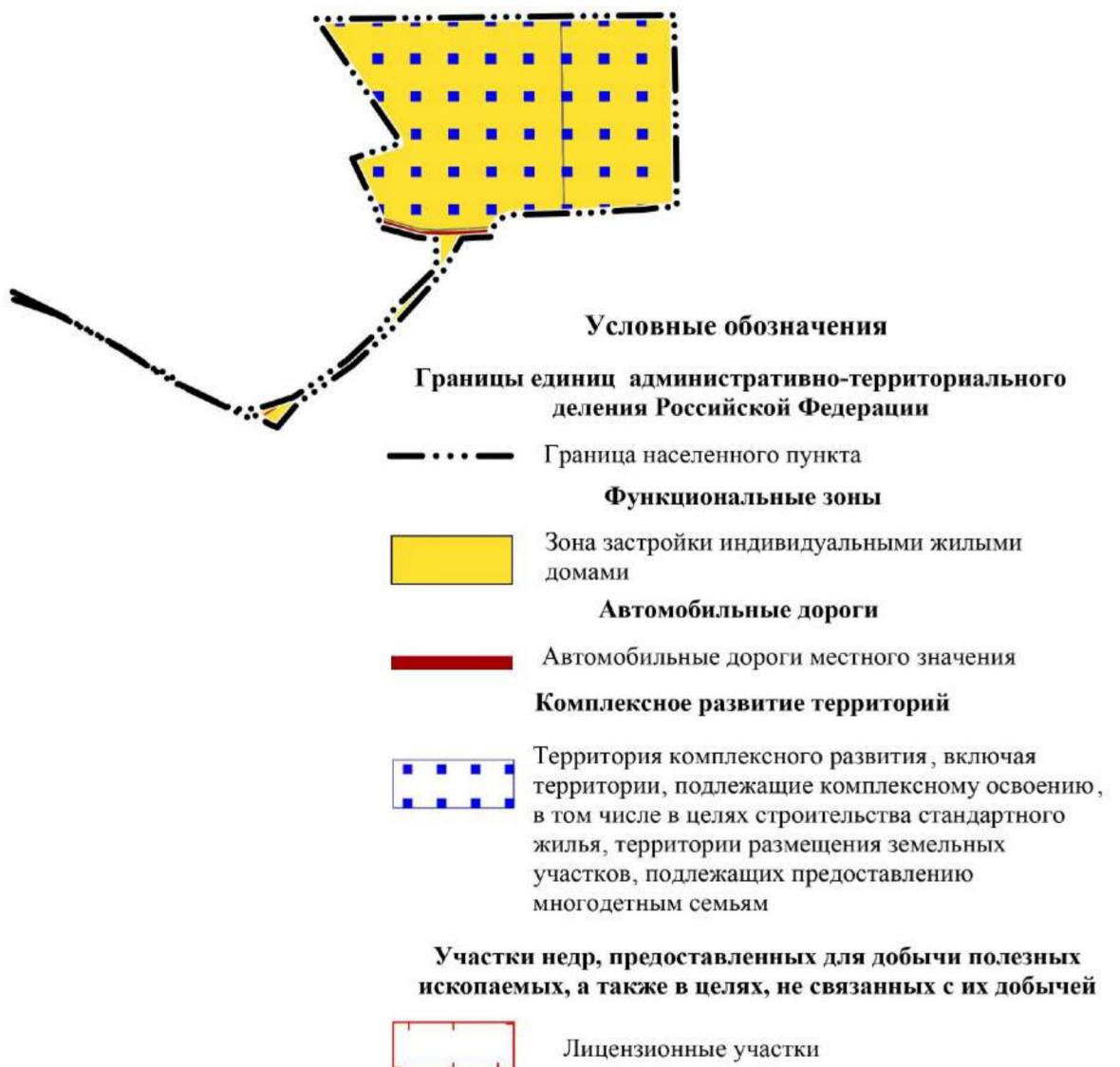

ГРАФИЧЕСКОЕ ОПИСАНИЕ
местоположения границ населенных пунктов, территориальных
зон, особо охраняемых природных территорий, зон с особыми
условиями использования территории
Граница населенного пункта с. Дубровичи

(наименование объекта, местоположение границ которого описано (далее - объект)

Раздел 1

Сведения об объекте

№ п/п	Характеристики объекта	Описание характеристик
1	2	3
1	Местоположение объекта	390527, Рязанская область, Рязанский муниципальный район, сельское поселение Дубровическое, село Дубровичи.
2	Площадь объекта ± величина погрешности определения площади (Р ± ΔР)	8 084 586 ± 1 128 м ²
3	Иные характеристики объекта	Вид объекта реестра границ: Граница населенного пункта Реестровый номер: 62:15-4.1

Сведения о местоположении измененных (уточненных) границ объекта

1. Система координат МСК-62, зона 1

2. Сведения о характерных точках границ объекта

Обозначение характерных точек границы	Существующие координаты, м		Измененные (уточненные) координаты, м		Метод определения координат характерной точки	Средняя квадратическая погрешность положения характерной точки (M _t), м	Описание обозначения точки на местности (при наличии)
	X	Y	X	Y			
1	2	3	4	5	6	7	8
1	448 957,16	1 342 225,43	448 957,16	1 342 225,43	Картометрически й метод	2,50	—
2	448 931,74	1 342 245,01	448 931,74	1 342 245,01	Картометрически й метод	2,50	—
3	449 016,11	1 342 471,12	449 016,11	1 342 471,12	Картометрически й метод	2,50	—
4	449 023,76	1 342 486,02	449 023,76	1 342 486,02	Картометрически й метод	2,50	—
5	449 261,45	1 342 491,23	449 261,45	1 342 491,23	Картометрически й метод	2,50	—
6	449 317,82	1 342 486,42	449 317,82	1 342 486,42	Картометрически й метод	2,50	—
7	449 533,16	1 342 835,84	449 533,16	1 342 835,84	Картометрически й метод	2,50	—
8	449 718,78	1 342 801,49	449 718,78	1 342 801,49	Картометрически й метод	2,50	—
9	449 753,30	1 342 767,36	449 753,30	1 342 767,36	Картометрически й метод	2,50	—
10	449 792,28	1 342 818,24	449 792,28	1 342 818,24	Картометрически й метод	2,50	—
11	449 796,50	1 342 870,45	449 796,50	1 342 870,45	Картометрически й метод	2,50	—
12	449 800,74	1 342 922,90	449 800,74	1 342 922,90	Картометрически й метод	2,50	—
13	449 740,31	1 342 963,87	449 740,31	1 342 963,87	Картометрически й метод	2,50	—
14	449 756,71	1 342 962,66	449 756,71	1 342 962,66	Картометрически й метод	2,50	—
15	449 807,55	1 342 925,41	449 807,55	1 342 925,41	Картометрически й метод	2,50	—
16	449 804,06	1 342 815,78	449 804,06	1 342 815,78	Картометрически й метод	2,50	—
17	449 869,74	1 342 806,39	449 869,74	1 342 806,39	Картометрически й метод	2,50	—
18	449 881,77	1 342 891,22	449 881,77	1 342 891,22	Картометрически й метод	2,50	—
19	449 871,41	1 342 921,71	449 871,41	1 342 921,71	Картометрически й метод	2,50	—
20	449 842,67	1 343 538,71	449 842,67	1 343 538,71	Картометрически й метод	2,50	—
21	449 702,63	1 343 529,02	449 702,63	1 343 529,02	Картометрически й метод	2,50	—
22	449 693,43	1 343 528,10	449 693,43	1 343 528,10	Картометрически й метод	2,50	—
23	449 693,08	1 343 533,53	449 693,08	1 343 533,53	Картометрически й метод	2,50	—
24	449 674,40	1 343 644,06	449 674,40	1 343 644,06	Картометрически й метод	2,50	—
25	449 627,73	1 343 597,95	449 627,73	1 343 597,95	Картометрически й метод	2,50	—

Сведения о местоположении измененных (уточненных) границ объекта

1	2	3	4	5	6	7	8
26	449 609,49	1 343 579,93	449 609,49	1 343 579,93	Картометрический метод	2,50	—
27	449 626,07	1 343 556,71	449 626,07	1 343 556,71	Картометрический метод	2,50	—
28	449 635,84	1 343 538,46	449 635,84	1 343 538,46	Картометрический метод	2,50	—
29	449 637,38	1 343 534,98	449 637,38	1 343 534,98	Картометрический метод	2,50	—
30	449 618,97	1 343 538,42	449 618,97	1 343 538,42	Картометрический метод	2,50	—
31	449 571,40	1 343 560,65	449 571,40	1 343 560,65	Картометрический метод	2,50	—
32	449 516,43	1 343 601,72	449 516,43	1 343 601,72	Картометрический метод	2,50	—
33	449 467,57	1 343 629,24	449 467,57	1 343 629,24	Картометрический метод	2,50	—
34	449 251,01	1 343 697,42	449 251,01	1 343 697,42	Картометрический метод	2,50	—
35	449 061,67	1 343 737,08	449 061,67	1 343 737,08	Картометрический метод	2,50	—
36	448 956,73	1 343 722,97	448 956,73	1 343 722,97	Картометрический метод	2,50	—
37	448 796,16	1 343 713,19	448 796,16	1 343 713,19	Картометрический метод	2,50	—
38	448 795,66	1 343 736,19	448 795,66	1 343 736,19	Картометрический метод	2,50	—
39	448 480,13	1 344 364,36	448 480,13	1 344 364,36	Картометрический метод	2,50	—
40	448 462,34	1 344 396,10	448 462,34	1 344 396,10	Картометрический метод	2,50	—
41	448 536,49	1 344 445,17	448 536,49	1 344 445,17	Картометрический метод	2,50	—
42	448 319,58	1 344 654,73	448 319,58	1 344 654,73	Картометрический метод	2,50	—
43	448 251,39	1 344 734,63	448 251,39	1 344 734,63	Картометрический метод	2,50	—
44	448 166,26	1 344 850,40	448 166,26	1 344 850,40	Картометрический метод	2,50	—
45	448 045,79	1 344 961,82	448 045,79	1 344 961,82	Картометрический метод	2,50	—
46	447 621,91	1 345 262,50	447 621,91	1 345 262,50	Картометрический метод	2,50	—
47	447 590,56	1 345 187,41	447 590,56	1 345 187,41	Картометрический метод	2,50	—
48	447 437,95	1 345 013,43	447 437,95	1 345 013,43	Картометрический метод	2,50	—
49	447 346,72	1 344 838,84	447 346,72	1 344 838,84	Картометрический метод	2,50	—
50	447 246,87	1 344 709,41	447 246,87	1 344 709,41	Картометрический метод	2,50	—
51	447 411,49	1 344 597,44	447 411,49	1 344 597,44	Картометрический метод	2,50	—
52	447 273,34	1 344 392,93	447 273,34	1 344 392,93	Картометрический метод	2,50	—
53	447 222,24	1 344 399,11	447 222,24	1 344 399,11	Картометрический метод	2,50	—
54	447 147,49	1 344 444,20	447 147,49	1 344 444,20	Картометрический метод	2,50	—

Сведения о местоположении измененных (уточненных) границ объекта

1	2	3	4	5	6	7	8
55	447 032,50	1 344 462,57	447 032,50	1 344 462,57	Картометрический метод	2,50	—
56	447 018,36	1 344 463,71	447 018,36	1 344 463,71	Картометрический метод	2,50	—
57	447 011,38	1 344 460,11	447 011,38	1 344 460,11	Картометрический метод	2,50	—
58	447 001,22	1 344 474,29	447 001,22	1 344 474,29	Картометрический метод	2,50	—
59	446 951,42	1 344 516,20	446 951,42	1 344 516,20	Картометрический метод	2,50	—
60	446 929,00	1 344 536,65	446 929,00	1 344 536,65	Картометрический метод	2,50	—
61	446 910,27	1 344 564,56	446 910,27	1 344 564,56	Картометрический метод	2,50	—
62	446 870,36	1 344 616,96	446 870,36	1 344 616,96	Картометрический метод	2,50	—
63	446 840,51	1 344 654,21	446 840,51	1 344 654,21	Картометрический метод	2,50	—
64	446 820,61	1 344 688,50	446 820,61	1 344 688,50	Картометрический метод	2,50	—
65	446 760,71	1 344 766,81	446 760,71	1 344 766,81	Картометрический метод	2,50	—
66	446 761,46	1 344 788,24	446 761,46	1 344 788,24	Картометрический метод	2,50	—
67	446 731,53	1 344 849,32	446 731,53	1 344 849,32	Картометрический метод	2,50	—
н68	—	—	446 699,00	1 344 915,72	Картометрический метод	2,50	—
н69	—	—	446 656,55	1 345 002,36	Картометрический метод	2,50	—
н70	—	—	446 599,88	1 345 107,81	Картометрический метод	2,50	—
н71	—	—	446 542,84	1 345 213,90	Картометрический метод	2,50	—
н72	—	—	446 454,55	1 345 351,22	Картометрический метод	2,50	—
н73	—	—	446 462,98	1 345 354,67	Картометрический метод	2,50	—
н74	—	—	446 438,76	1 345 392,44	Картометрический метод	2,50	—
н75	—	—	446 430,71	1 345 388,62	Картометрический метод	2,50	—
н76	—	—	446 355,77	1 345 544,31	Картометрический метод	2,50	—
н77	—	—	446 337,10	1 345 592,43	Картометрический метод	2,50	—
н78	—	—	446 335,71	1 345 634,16	Картометрический метод	2,50	—
н79	—	—	446 337,17	1 345 662,83	Картометрический метод	2,50	—
н80	—	—	446 346,98	1 345 707,53	Картометрический метод	2,50	—
н81	—	—	446 375,91	1 345 795,64	Картометрический метод	2,50	—
н82	—	—	446 501,29	1 345 977,49	Картометрический метод	2,50	—
н83	—	—	446 616,08	1 346 098,84	Картометрический метод	2,50	—

Сведения о местоположении измененных (уточненных) границ объекта

1	2	3	4	5	6	7	8
н84	—	—	446 674,54	1 346 135,45	Картометрический метод	2,50	—
н85	—	—	446 811,23	1 346 277,42	Картометрический метод	2,50	—
н86	—	—	446 907,54	1 346 276,23	Картометрический метод	2,50	—
н87	—	—	446 909,51	1 346 244,69	Картометрический метод	2,50	—
н88	—	—	446 915,81	1 346 209,23	Картометрический метод	2,50	—
н89	—	—	446 950,59	1 346 081,43	Картометрический метод	2,50	—
н90	—	—	446 960,68	1 346 082,60	Картометрический метод	2,50	—
н91	—	—	446 981,97	1 346 085,07	Картометрический метод	2,50	—
н92	—	—	446 981,98	1 346 085,07	Картометрический метод	2,50	—
н93	—	—	447 180,14	1 345 993,86	Картометрический метод	2,50	—
н94	—	—	447 230,25	1 346 151,94	Картометрический метод	2,50	—
н95	—	—	447 257,97	1 346 141,85	Картометрический метод	2,50	—
н96	—	—	447 337,11	1 346 087,38	Картометрический метод	2,50	—
н97	—	—	447 371,55	1 346 063,67	Картометрический метод	2,50	—
н98	—	—	447 649,97	1 345 872,05	Картометрический метод	2,50	—
н99	—	—	447 649,98	1 345 872,48	Картометрический метод	2,50	—
н100	—	—	447 658,71	1 346 672,63	Картометрический метод	2,50	—
н101	—	—	447 658,97	1 346 696,71	Картометрический метод	2,50	—
н102	—	—	447 658,98	1 346 697,51	Картометрический метод	2,50	—
н103	—	—	447 658,99	1 346 698,31	Картометрический метод	2,50	—
н104	—	—	447 663,11	1 347 075,89	Картометрический метод	2,50	—
н105	—	—	447 663,13	1 347 078,35	Картометрический метод	2,50	—
н106	—	—	447 019,39	1 347 087,29	Картометрический метод	2,50	—
н107	—	—	447 018,21	1 347 075,13	Картометрический метод	2,50	—
н108	—	—	447 008,01	1 346 970,00	Картометрический метод	2,50	—
н109	—	—	446 996,40	1 346 770,83	Картометрический метод	2,50	—
н110	—	—	446 994,94	1 346 711,52	Картометрический метод	2,50	—
н111	—	—	446 994,85	1 346 707,62	Картометрический метод	2,50	—
н112	—	—	446 994,73	1 346 703,00	Картометрический метод	2,50	—

Сведения о местоположении измененных (уточненных) границ объекта

1	2	3	4	5	6	7	8
н113	—	—	446 991,64	1 346 577,52	Картометрический метод	2,50	—
н114	—	—	446 990,16	1 346 536,34	Картометрический метод	2,50	—
н115	—	—	446 979,11	1 346 495,49	Картометрический метод	2,50	—
н116	—	—	446 948,58	1 346 469,03	Картометрический метод	2,50	—
н117	—	—	446 948,57	1 346 469,02	Картометрический метод	2,50	—
н118	—	—	446 926,48	1 346 463,08	Картометрический метод	2,50	—
н119	—	—	446 916,68	1 346 462,15	Картометрический метод	2,50	—
н120	—	—	446 910,71	1 346 364,14	Картометрический метод	2,50	—
н121	—	—	446 796,44	1 346 298,11	Картометрический метод	2,50	—
н122	—	—	446 604,90	1 346 125,67	Картометрический метод	2,50	—
н123	—	—	446 482,13	1 345 993,74	Картометрический метод	2,50	—
н124	—	—	446 355,32	1 345 809,83	Картометрический метод	2,50	—
н125	—	—	446 273,60	1 345 741,36	Картометрический метод	2,50	—
н126	—	—	446 288,32	1 345 707,97	Картометрический метод	2,50	—
н127	—	—	446 308,99	1 345 680,57	Картометрический метод	2,50	—
н128	—	—	446 320,83	1 345 651,29	Картометрический метод	2,50	—
н129	—	—	446 315,59	1 345 649,25	Картометрический метод	2,50	—
н130	—	—	446 314,15	1 345 648,69	Картометрический метод	2,50	—
н131	—	—	446 305,96	1 345 645,52	Картометрический метод	2,50	—
н132	—	—	446 317,04	1 345 622,07	Картометрический метод	2,50	—
н133	—	—	446 428,05	1 345 387,21	Картометрический метод	2,50	—
н134	—	—	446 540,18	1 345 212,52	Картометрический метод	2,50	—
н135	—	—	446 653,94	1 345 000,87	Картометрический метод	2,50	—
н136	—	—	446 661,28	1 344 979,77	Картометрический метод	2,50	—
н137	—	—	446 700,50	1 344 867,05	Картометрический метод	2,50	—
н138	—	—	446 704,77	1 344 854,79	Картометрический метод	2,50	—
139	446 695,30	1 344 852,33	446 695,30	1 344 852,33	Картометрический метод	2,50	—
140	446 685,19	1 344 842,26	446 685,19	1 344 842,26	Картометрический метод	2,50	—
141	446 597,72	1 344 692,42	446 597,72	1 344 692,42	Картометрический метод	2,50	—

Сведения о местоположении измененных (уточненных) границ объекта

1	2	3	4	5	6	7	8
142	446 531,29	1 344 573,51	446 531,29	1 344 573,51	Картометрический метод	2,50	—
143	446 504,29	1 344 520,96	446 504,29	1 344 520,96	Картометрический метод	2,50	—
144	446 494,24	1 344 485,93	446 494,24	1 344 485,93	Картометрический метод	2,50	—
145	446 479,89	1 344 462,68	446 479,89	1 344 462,68	Картометрический метод	2,50	—
146	446 462,75	1 344 424,20	446 462,75	1 344 424,20	Картометрический метод	2,50	—
147	446 437,48	1 344 448,76	446 437,48	1 344 448,76	Картометрический метод	2,50	—
148	446 149,39	1 344 731,86	446 149,39	1 344 731,86	Картометрический метод	2,50	—
149	446 149,39	1 344 731,87	446 149,39	1 344 731,87	Картометрический метод	2,50	—
150	445 886,14	1 344 990,58	445 886,14	1 344 990,58	Картометрический метод	2,50	—
151	445 886,12	1 344 990,57	445 886,12	1 344 990,57	Картометрический метод	2,50	—
152	445 850,80	1 345 025,28	445 850,80	1 345 025,28	Картометрический метод	2,50	—
153	445 743,32	1 344 866,30	445 743,32	1 344 866,30	Картометрический метод	2,50	—
154	445 688,64	1 344 783,49	445 688,64	1 344 783,49	Картометрический метод	2,50	—
155	445 666,80	1 344 745,68	445 666,80	1 344 745,68	Картометрический метод	2,50	—
156	445 649,23	1 344 696,41	445 649,23	1 344 696,41	Картометрический метод	2,50	—
157	445 643,10	1 344 667,68	445 643,10	1 344 667,68	Картометрический метод	2,50	—
158	445 640,37	1 344 638,07	445 640,37	1 344 638,07	Картометрический метод	2,50	—
159	445 638,83	1 344 601,12	445 638,83	1 344 601,12	Картометрический метод	2,50	—
160	445 639,35	1 344 501,13	445 639,35	1 344 501,13	Картометрический метод	2,50	—
161	445 638,37	1 344 464,10	445 638,37	1 344 464,10	Картометрический метод	2,50	—
162	445 635,61	1 344 440,21	445 635,61	1 344 440,21	Картометрический метод	2,50	—
163	445 630,60	1 344 416,19	445 630,60	1 344 416,19	Картометрический метод	2,50	—
164	445 631,92	1 344 412,54	445 631,92	1 344 412,54	Картометрический метод	2,50	—
165	445 629,16	1 344 402,36	445 629,16	1 344 402,36	Картометрический метод	2,50	—
166	445 625,55	1 344 397,97	445 625,55	1 344 397,97	Картометрический метод	2,50	—
167	445 612,34	1 344 363,84	445 612,34	1 344 363,84	Картометрический метод	2,50	—
168	445 580,59	1 344 296,70	445 580,59	1 344 296,70	Картометрический метод	2,50	—
169	445 582,08	1 344 291,21	445 582,08	1 344 291,21	Картометрический метод	2,50	—
170	445 577,20	1 344 280,17	445 577,20	1 344 280,17	Картометрический метод	2,50	—

Сведения о местоположении измененных (уточненных) границ объекта

1	2	3	4	5	6	7	8
171	445 572,54	1 344 277,76	445 572,54	1 344 277,76	Картометрический метод	2,50	—
172	445 535,03	1 344 197,46	445 535,03	1 344 197,46	Картометрический метод	2,50	—
173	445 536,64	1 344 191,49	445 536,64	1 344 191,49	Картометрический метод	2,50	—
174	445 532,08	1 344 181,78	445 532,08	1 344 181,78	Картометрический метод	2,50	—
175	445 684,17	1 344 070,00	445 684,17	1 344 070,00	Картометрический метод	2,50	—
176	445 857,65	1 344 383,60	445 857,65	1 344 383,60	Картометрический метод	2,50	—
177	446 005,66	1 344 292,92	446 005,66	1 344 292,92	Картометрический метод	2,50	—
178	446 019,38	1 344 297,80	446 019,38	1 344 297,80	Картометрический метод	2,50	—
179	446 035,31	1 344 326,25	446 035,31	1 344 326,25	Картометрический метод	2,50	—
180	446 204,20	1 344 218,58	446 204,20	1 344 218,58	Картометрический метод	2,50	—
181	446 169,19	1 344 199,95	446 169,19	1 344 199,95	Картометрический метод	2,50	—
182	446 123,82	1 344 162,62	446 123,82	1 344 162,62	Картометрический метод	2,50	—
183	446 112,05	1 344 138,50	446 112,05	1 344 138,50	Картометрический метод	2,50	—
184	446 095,08	1 344 107,56	446 095,08	1 344 107,56	Картометрический метод	2,50	—
185	446 080,17	1 344 091,98	446 080,17	1 344 091,98	Картометрический метод	2,50	—
186	446 077,12	1 344 071,22	446 077,12	1 344 071,22	Картометрический метод	2,50	—
187	446 075,92	1 344 047,60	446 075,92	1 344 047,60	Картометрический метод	2,50	—
188	446 074,72	1 344 024,02	446 074,72	1 344 024,02	Картометрический метод	2,50	—
189	446 073,45	1 343 998,97	446 073,45	1 343 998,97	Картометрический метод	2,50	—
190	446 075,66	1 343 995,11	446 075,66	1 343 995,11	Картометрический метод	2,50	—
191	446 083,36	1 343 989,68	446 083,36	1 343 989,68	Картометрический метод	2,50	—
192	446 114,82	1 343 982,66	446 114,82	1 343 982,66	Картометрический метод	2,50	—
193	446 134,76	1 343 982,66	446 134,76	1 343 982,66	Картометрический метод	2,50	—
194	446 150,83	1 343 913,29	446 150,83	1 343 913,29	Картометрический метод	2,50	—
195	446 187,66	1 343 754,25	446 187,66	1 343 754,25	Картометрический метод	2,50	—
196	446 202,99	1 343 697,05	446 202,99	1 343 697,05	Картометрический метод	2,50	—
197	446 197,56	1 343 665,53	446 197,56	1 343 665,53	Картометрический метод	2,50	—
198	446 202,55	1 343 664,97	446 202,55	1 343 664,97	Картометрический метод	2,50	—
199	446 204,66	1 343 664,73	446 204,66	1 343 664,73	Картометрический метод	2,50	—

Раздел 3

Сведения о местоположении измененных (уточненных) границ объекта

1	2	3	4	5	6	7	8
200	446 206,76	1 343 653,74	446 206,76	1 343 653,74	Картометрический метод	2,50	—
201	446 214,58	1 343 645,83	446 214,58	1 343 645,83	Картометрический метод	2,50	—
202	446 333,24	1 343 573,09	446 333,24	1 343 573,09	Картометрический метод	2,50	—
203	446 344,27	1 343 560,79	446 344,27	1 343 560,79	Картометрический метод	2,50	—
204	446 349,55	1 343 563,10	446 349,55	1 343 563,10	Картометрический метод	2,50	—
205	446 360,95	1 343 555,57	446 360,95	1 343 555,57	Картометрический метод	2,50	—
206	446 361,73	1 343 551,78	446 361,73	1 343 551,78	Картометрический метод	2,50	—
207	446 368,03	1 343 545,86	446 368,03	1 343 545,86	Картометрический метод	2,50	—
208	446 384,06	1 343 538,76	446 384,06	1 343 538,76	Картометрический метод	2,50	—
209	446 392,38	1 343 534,08	446 392,38	1 343 534,08	Картометрический метод	2,50	—
210	446 396,86	1 343 529,51	446 396,86	1 343 529,51	Картометрический метод	2,50	—
211	446 400,25	1 343 523,50	446 400,25	1 343 523,50	Картометрический метод	2,50	—
212	446 461,48	1 343 483,24	446 461,48	1 343 483,24	Картометрический метод	2,50	—
213	446 556,54	1 343 418,83	446 556,54	1 343 418,83	Картометрический метод	2,50	—
214	446 577,75	1 343 400,45	446 577,75	1 343 400,45	Картометрический метод	2,50	—
215	446 585,88	1 343 397,87	446 585,88	1 343 397,87	Картометрический метод	2,50	—
216	446 635,52	1 343 344,35	446 635,52	1 343 344,35	Картометрический метод	2,50	—
217	446 682,19	1 343 278,89	446 682,19	1 343 278,89	Картометрический метод	2,50	—
218	446 696,00	1 343 284,86	446 696,00	1 343 284,86	Картометрический метод	2,50	—
219	446 700,54	1 343 277,78	446 700,54	1 343 277,78	Картометрический метод	2,50	—
220	446 696,30	1 343 264,33	446 696,30	1 343 264,33	Картометрический метод	2,50	—
221	446 700,00	1 343 244,50	446 700,00	1 343 244,50	Картометрический метод	2,50	—
222	446 723,52	1 343 165,89	446 723,52	1 343 165,89	Картометрический метод	2,50	—
223	446 738,23	1 343 125,79	446 738,23	1 343 125,79	Картометрический метод	2,50	—
224	446 741,69	1 343 112,00	446 741,69	1 343 112,00	Картометрический метод	2,50	—
225	446 748,90	1 343 094,04	446 748,90	1 343 094,04	Картометрический метод	2,50	—
226	446 760,48	1 343 059,38	446 760,48	1 343 059,38	Картометрический метод	2,50	—
227	446 774,37	1 343 007,08	446 774,37	1 343 007,08	Картометрический метод	2,50	—
228	446 778,31	1 343 003,12	446 778,31	1 343 003,12	Картометрический метод	2,50	—

Сведения о местоположении измененных (уточненных) границ объекта

1	2	3	4	5	6	7	8
229	446 780,18	1 342 995,71	446 780,18	1 342 995,71	Картометрический метод	2,50	—
230	446 787,18	1 342 978,43	446 787,18	1 342 978,43	Картометрический метод	2,50	—
231	446 790,29	1 342 975,15	446 790,29	1 342 975,15	Картометрический метод	2,50	—
232	446 792,61	1 342 967,45	446 792,61	1 342 967,45	Картометрический метод	2,50	—
233	446 791,93	1 342 958,22	446 791,93	1 342 958,22	Картометрический метод	2,50	—
234	446 837,10	1 342 821,11	446 837,10	1 342 821,11	Картометрический метод	2,50	—
235	446 840,74	1 342 815,06	446 840,74	1 342 815,06	Картометрический метод	2,50	—
236	446 849,53	1 342 815,34	446 849,53	1 342 815,34	Картометрический метод	2,50	—
237	446 850,09	1 342 812,86	446 850,09	1 342 812,86	Картометрический метод	2,50	—
238	446 851,69	1 342 805,72	446 851,69	1 342 805,72	Картометрический метод	2,50	—
239	446 923,76	1 342 863,57	446 923,76	1 342 863,57	Картометрический метод	2,50	—
240	446 973,59	1 342 806,63	446 973,59	1 342 806,63	Картометрический метод	2,50	—
241	447 007,12	1 342 834,08	447 007,12	1 342 834,08	Картометрический метод	2,50	—
242	447 043,94	1 342 865,73	447 043,94	1 342 865,73	Картометрический метод	2,50	—
243	447 069,32	1 342 838,22	447 069,32	1 342 838,22	Картометрический метод	2,50	—
244	447 088,31	1 342 853,97	447 088,31	1 342 853,97	Картометрический метод	2,50	—
245	447 093,12	1 342 849,71	447 093,12	1 342 849,71	Картометрический метод	2,50	—
246	447 107,82	1 342 859,36	447 107,82	1 342 859,36	Картометрический метод	2,50	—
247	447 126,34	1 342 874,65	447 126,34	1 342 874,65	Картометрический метод	2,50	—
248	447 167,89	1 342 911,18	447 167,89	1 342 911,18	Картометрический метод	2,50	—
249	447 185,17	1 342 926,41	447 185,17	1 342 926,41	Картометрический метод	2,50	—
250	447 244,67	1 342 887,96	447 244,67	1 342 887,96	Картометрический метод	2,50	—
251	447 258,29	1 342 878,92	447 258,29	1 342 878,92	Картометрический метод	2,50	—
252	447 243,63	1 342 859,25	447 243,63	1 342 859,25	Картометрический метод	2,50	—
253	447 221,04	1 342 806,22	447 221,04	1 342 806,22	Картометрический метод	2,50	—
254	447 233,82	1 342 792,85	447 233,82	1 342 792,85	Картометрический метод	2,50	—
255	447 234,24	1 342 790,24	447 234,24	1 342 790,24	Картометрический метод	2,50	—
256	447 249,69	1 342 770,54	447 249,69	1 342 770,54	Картометрический метод	2,50	—
257	447 258,49	1 342 769,78	447 258,49	1 342 769,78	Картометрический метод	2,50	—

Раздел 3

Сведения о местоположении измененных (уточненных) границ объекта

1	2	3	4	5	6	7	8
258	447 329,83	1 342 789,27	447 329,83	1 342 789,27	Картометрический метод	2,50	—
259	447 369,31	1 342 798,08	447 369,31	1 342 798,08	Картометрический метод	2,50	—
260	447 402,05	1 342 800,80	447 402,05	1 342 800,80	Картометрический метод	2,50	—
261	447 413,40	1 342 802,03	447 413,40	1 342 802,03	Картометрический метод	2,50	—
262	447 418,67	1 342 800,45	447 418,67	1 342 800,45	Картометрический метод	2,50	—
263	447 412,27	1 342 791,72	447 412,27	1 342 791,72	Картометрический метод	2,50	—
264	447 350,40	1 342 700,54	447 350,40	1 342 700,54	Картометрический метод	2,50	—
265	447 347,75	1 342 696,64	447 347,75	1 342 696,64	Картометрический метод	2,50	—
266	447 424,93	1 342 599,64	447 424,93	1 342 599,64	Картометрический метод	2,50	—
267	447 434,34	1 342 589,40	447 434,34	1 342 589,40	Картометрический метод	2,50	—
268	447 485,80	1 342 552,23	447 485,80	1 342 552,23	Картометрический метод	2,50	—
269	447 501,09	1 342 566,82	447 501,09	1 342 566,82	Картометрический метод	2,50	—
270	447 528,57	1 342 536,63	447 528,57	1 342 536,63	Картометрический метод	2,50	—
271	447 602,18	1 342 455,76	447 602,18	1 342 455,76	Картометрический метод	2,50	—
272	447 607,99	1 342 449,39	447 607,99	1 342 449,39	Картометрический метод	2,50	—
273	447 607,54	1 342 387,83	447 607,54	1 342 387,83	Картометрический метод	2,50	—
274	447 628,22	1 342 364,84	447 628,22	1 342 364,84	Картометрический метод	2,50	—
275	447 682,89	1 342 425,34	447 682,89	1 342 425,34	Картометрический метод	2,50	—
276	447 780,50	1 342 552,82	447 780,50	1 342 552,82	Картометрический метод	2,50	—
277	447 784,96	1 342 561,41	447 784,96	1 342 561,41	Картометрический метод	2,50	—
278	447 803,55	1 342 543,24	447 803,55	1 342 543,24	Картометрический метод	2,50	—
279	447 941,80	1 342 426,56	447 941,80	1 342 426,56	Картометрический метод	2,50	—
280	447 946,36	1 342 434,40	447 946,36	1 342 434,40	Картометрический метод	2,50	—
281	447 979,98	1 342 415,43	447 979,98	1 342 415,43	Картометрический метод	2,50	—
282	448 002,55	1 342 432,45	448 002,55	1 342 432,45	Картометрический метод	2,50	—
283	448 027,94	1 342 451,69	448 027,94	1 342 451,69	Картометрический метод	2,50	—
284	448 038,29	1 342 450,89	448 038,29	1 342 450,89	Картометрический метод	2,50	—
285	448 091,18	1 342 446,84	448 091,18	1 342 446,84	Картометрический метод	2,50	—
286	448 094,86	1 342 407,51	448 094,86	1 342 407,51	Картометрический метод	2,50	—

Сведения о местоположении измененных (уточненных) границ объекта

1	2	3	4	5	6	7	8
287	448 091,22	1 342 378,67	448 091,22	1 342 378,67	Картометрический метод	2,50	—
288	448 124,65	1 342 305,98	448 124,65	1 342 305,98	Картометрический метод	2,50	—
289	448 464,62	1 342 048,40	448 464,62	1 342 048,40	Картометрический метод	2,50	—
290	448 454,13	1 342 040,25	448 454,13	1 342 040,25	Картометрический метод	2,50	—
291	448 450,84	1 342 021,48	448 450,84	1 342 021,48	Картометрический метод	2,50	—
292	448 450,45	1 342 019,25	448 450,45	1 342 019,25	Картометрический метод	2,50	—
293	448 449,17	1 341 994,94	448 449,17	1 341 994,94	Картометрический метод	2,50	—
294	448 443,01	1 341 997,51	448 443,01	1 341 997,51	Картометрический метод	2,50	—
295	448 435,89	1 342 001,06	448 435,89	1 342 001,06	Картометрический метод	2,50	—
296	448 430,35	1 342 004,43	448 430,35	1 342 004,43	Картометрический метод	2,50	—
297	448 424,44	1 342 008,44	448 424,44	1 342 008,44	Картометрический метод	2,50	—
298	448 408,97	1 342 020,35	448 408,97	1 342 020,35	Картометрический метод	2,50	—
299	448 313,05	1 342 092,32	448 313,05	1 342 092,32	Картометрический метод	2,50	—
300	448 298,89	1 342 100,36	448 298,89	1 342 100,36	Картометрический метод	2,50	—
301	448 286,13	1 342 103,79	448 286,13	1 342 103,79	Картометрический метод	2,50	—
302	448 274,12	1 342 104,06	448 274,12	1 342 104,06	Картометрический метод	2,50	—
303	448 261,70	1 342 101,35	448 261,70	1 342 101,35	Картометрический метод	2,50	—
304	448 251,01	1 342 095,92	448 251,01	1 342 095,92	Картометрический метод	2,50	—
305	448 158,88	1 342 024,02	448 158,88	1 342 024,02	Картометрический метод	2,50	—
306	447 980,64	1 341 883,29	447 980,64	1 341 883,29	Картометрический метод	2,50	—
307	447 838,99	1 341 771,31	447 838,99	1 341 771,31	Картометрический метод	2,50	—
308	447 728,34	1 341 683,39	447 728,34	1 341 683,39	Картометрический метод	2,50	—
309	447 710,95	1 341 669,84	447 710,95	1 341 669,84	Картометрический метод	2,50	—
310	447 699,32	1 341 661,96	447 699,32	1 341 661,96	Картометрический метод	2,50	—
311	447 691,49	1 341 657,39	447 691,49	1 341 657,39	Картометрический метод	2,50	—
312	447 676,64	1 341 650,00	447 676,64	1 341 650,00	Картометрический метод	2,50	—
313	447 652,63	1 341 641,19	447 652,63	1 341 641,19	Картометрический метод	2,50	—
314	447 697,19	1 341 557,38	447 697,19	1 341 557,38	Картометрический метод	2,50	—
315	447 587,04	1 341 500,88	447 587,04	1 341 500,88	Картометрический метод	2,50	—

Раздел 3

Сведения о местоположении измененных (уточненных) границ объекта

1	2	3	4	5	6	7	8
316	447 504,40	1 341 456,06	447 504,40	1 341 456,06	Картометрический метод	2,50	—
317	447 437,45	1 341 584,59	447 437,45	1 341 584,59	Картометрический метод	2,50	—
318	447 418,18	1 341 621,59	447 418,18	1 341 621,59	Картометрический метод	2,50	—
319	447 387,73	1 341 613,25	447 387,73	1 341 613,25	Картометрический метод	2,50	—
320	447 408,06	1 341 577,52	447 408,06	1 341 577,52	Картометрический метод	2,50	—
321	447 421,70	1 341 553,54	447 421,70	1 341 553,54	Картометрический метод	2,50	—
322	447 523,25	1 341 363,32	447 523,25	1 341 363,32	Картометрический метод	2,50	—
323	447 545,04	1 341 327,19	447 545,04	1 341 327,19	Картометрический метод	2,50	—
324	447 543,47	1 341 314,73	447 543,47	1 341 314,73	Картометрический метод	2,50	—
325	447 553,88	1 341 297,94	447 553,88	1 341 297,94	Картометрический метод	2,50	—
326	447 562,23	1 341 289,10	447 562,23	1 341 289,10	Картометрический метод	2,50	—
327	447 571,95	1 341 273,06	447 571,95	1 341 273,06	Картометрический метод	2,50	—
328	447 581,92	1 341 248,40	447 581,92	1 341 248,40	Картометрический метод	2,50	—
329	447 605,49	1 341 261,98	447 605,49	1 341 261,98	Картометрический метод	2,50	—
330	447 856,12	1 341 310,62	447 856,12	1 341 310,62	Картометрический метод	2,50	—
331	447 889,00	1 341 317,00	447 889,00	1 341 317,00	Картометрический метод	2,50	—
332	447 908,46	1 341 320,78	447 908,46	1 341 320,78	Картометрический метод	2,50	—
333	448 334,89	1 341 217,45	448 334,89	1 341 217,45	Картометрический метод	2,50	—
334	448 563,68	1 341 858,88	448 563,68	1 341 858,88	Картометрический метод	2,50	—
335	448 576,53	1 341 855,00	448 576,53	1 341 855,00	Картометрический метод	2,50	—
336	448 579,06	1 341 916,10	448 579,06	1 341 916,10	Картометрический метод	2,50	—
337	448 682,10	1 341 819,67	448 682,10	1 341 819,67	Картометрический метод	2,50	—
338	448 750,66	1 341 884,05	448 750,66	1 341 884,05	Картометрический метод	2,50	—
339	448 757,36	1 341 913,19	448 757,36	1 341 913,19	Картометрический метод	2,50	—
340	448 828,01	1 342 044,53	448 828,01	1 342 044,53	Картометрический метод	2,50	—
341	448 894,01	1 342 031,06	448 894,01	1 342 031,06	Картометрический метод	2,50	—
342	448 942,35	1 342 154,08	448 942,35	1 342 154,08	Картометрический метод	2,50	—
343	448 930,89	1 342 158,50	448 930,89	1 342 158,50	Картометрический метод	2,50	—
344	448 891,84	1 342 094,55	448 891,84	1 342 094,55	Картометрический метод	2,50	—

