

ГЛАВНОЕ УПРАВЛЕНИЕ АРХИТЕКТУРЫ И ГРАДОСТРОИТЕЛЬСТВА РЯЗАНСКОЙ ОБЛАСТИ

ПО С Т А Н О В Л Е Н И Е

«20» апреля 2023 г.

№ 146-п

Об утверждении изменений в правила землепользования и застройки муниципального образования – Ходынинское сельское поселение Рыбновского муниципального района Рязанской области

На основании статьи 32 Градостроительного кодекса Российской Федерации, статьи 2 Закона Рязанской области от 28.12.2018 № 106-ОЗ «О перераспределении отдельных полномочий в области градостроительной деятельности между органами местного самоуправления муниципальных образований Рязанской области и органами государственной власти Рязанской области», с учетом заключения о результатах общественных обсуждений от 11.04.2023 по проекту внесения изменений в правила землепользования и застройки муниципального образования – Ходынинское сельское поселение Рыбновского муниципального района Рязанской области, руководствуясь постановлением Правительства Рязанской области от 06.08.2008 № 153 «Об утверждении Положения о главном управлении архитектуры и градостроительства Рязанской области», главное управление архитектуры и градостроительства Рязанской области ПОСТАНОВЛЯЕТ:

1. Утвердить изменения в правила землепользования и застройки муниципального образования – Ходынинское сельское поселение Рыбновского муниципального района Рязанской области, утвержденные постановлением главного управления архитектуры и градостроительства Рязанской области от 11.11.2021 № 511-п «Об утверждении правил землепользования и застройки муниципального образования - Ходынинское сельское поселение Рыбновского муниципального района Рязанской области» (в редакции постановления Главархитектуры Рязанской области от 16.11.2022 № 680-п), согласно приложению № 1 к настоящему постановлению.

2. Внести в правила землепользования и застройки муниципального образования – Ходынинское сельское поселение Рыбновского муниципального

района Рязанской области, утвержденные постановлением главного управления архитектуры и градостроительства Рязанской области от 11.11.2021 № 511-п «Об утверждении правил землепользования и застройки муниципального образования - Ходынинское сельское поселение Рыбновского муниципального района Рязанской области» (в редакции постановления Главархитектуры Рязанской области от 16.11.2022 № 680-п) изменения, изложив в приложении № 2 описание местоположения границ территориальных зон «Жилые зоны» и «Производственная зона сельскохозяйственных предприятий» в редакции согласно приложению № 2 к настоящему постановлению;

3. Настоящее постановление вступает в силу со дня его официального опубликования.

4. Государственному казенному учреждению Рязанской области «Центр градостроительного развития Рязанской области»:

1) обеспечить доступ к изменениям в правила землепользования и застройки муниципального образования – Ходынинское сельское поселение Рыбновского муниципального района Рязанской области в федеральной государственной информационной системе территориального планирования и размещение в государственных информационных системах обеспечения градостроительной деятельности в соответствии с требованиями Градостроительного кодекса Российской Федерации;

2) подготовить, заверить усиленной квалифицированной электронной подписью и направить в территориальный орган федерального органа исполнительной власти, уполномоченный Правительством Российской Федерации на осуществление государственного кадастрового учета, государственной регистрации прав, ведение Единого государственного реестра недвижимости, сведения о границах территориальных зон для внесения в Единый государственный реестр недвижимости в соответствии с Федеральным законом от 13.07.2015 № 218-ФЗ «О государственной регистрации недвижимости».

5. Отделу кадровой работы и делопроизводства обеспечить:

1) государственную регистрацию настоящего постановления в правовом департаменте аппарата Губернатора и Правительства Рязанской области;

2) опубликование настоящего постановления в сетевом издании «Рязанские ведомости» (www.rv-ryazan.ru) и на официальном интернет-портале правовой информации (www.pravo.gov.ru).

6. Отделу информационного обеспечения градостроительной деятельности разместить настоящее постановление на официальном сайте главного управления архитектуры и градостроительства Рязанской области в сети «Интернет».

7. Предложить главе муниципального образования – Рыбновский муниципальный район Рязанской области, главе муниципального образования –

Ходынинское сельское поселение Рыбновского муниципального района Рязанской области обеспечить размещение настоящего постановления на официальном сайте муниципального образования в сети «Интернет», публикацию в средствах массовой информации.

8. Контроль за исполнением настоящего постановления возложить на заместителя начальника главного управления архитектуры и градостроительства Рязанской области Н.А. Дыкину.

Начальник

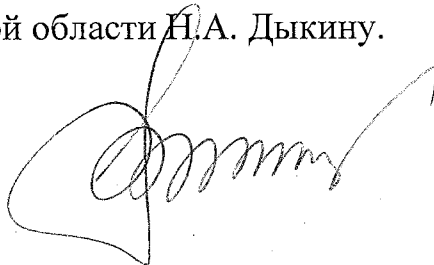

Р.В. Шашкин

**Внесение изменений в правила землепользования и застройки
муниципального образования – Ходынинское сельское поселение
Рыбновского муниципального района Рязанской области в части
территории, расположенной по адресу: Рязанская область, Рыбновский
район, с. Ходынино, ул. Полевая**

Фрагмент карты градостроительного зонирования

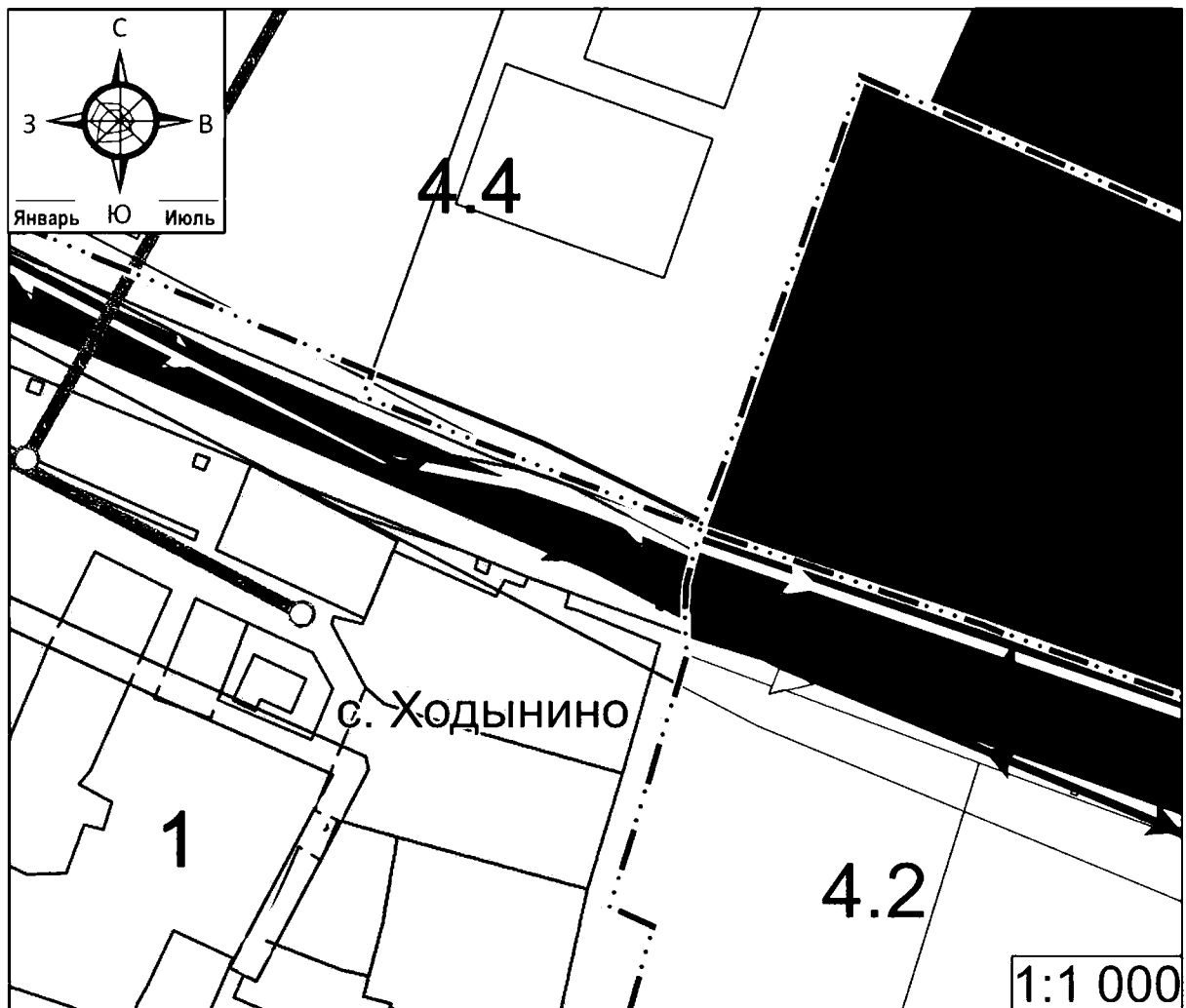

Условные обозначения

**Границы единиц
административно-территориального
деления Российской Федерации**

--- Граница населенного пункта

Территориальные зоны

1 Жилые зоны

4.2 Зоны сельскохозяйственного
использования

4.4 Производственная зона
сельскохозяйственных предприятий

Производственная зона

Зона транспортной инфраструктуры

Объекты транспортной инфраструктуры

Автомобильные дороги местного
значения

Зоны с особыми условиями

Охранная зона объектов
электросетевого хозяйства

Линии электропередачи (ЛЭП)

Линии электропередачи 10 кВ

Линии электропередачи 0,4 кВ

Сети водоснабжения

Водопровод

Приложение № 2
к постановлению главного
управления архитектуры и
градостроительства
Рязанской области
от 20.04.2023 № 176-п

Графическое описание местоположения границ
территориальных зон, перечень координат характерных точек
этих границ муниципального образования - Ходынинское
сельское поселение Рыбновского муниципального района
Рязанской области

ОПИСАНИЕ МЕСТОПОЛОЖЕНИЯ ГРАНИЦ

1 Жилые зоны

(наименование объекта местоположение границ, которого описано (далее - объект))

Раздел 1

Сведения об объекте		
№ п/п	Характеристики объекта	Описание характеристик
1	2	3
1	Местоположение объекта	<i>Рязанская область, р-н Рыбновский, с/п Ходышинское</i>
2	Площадь объекта ± величина погрешности определения площади (Р + Дельта Р)	<i>1290689кв.м. ± 297кв.м.</i>
3	Иные характеристики объекта	<i>ОКАТО 61227872000 ОКТМО 61627472000</i>

Раздел 3

Сведения о местоположении измененных (уточненных) границ объекта							
1. Система координат		<i>МСК-62</i>					
2. Сведения о характерных точках границ объекта							
Обозначение характерных точек границ	Существующие координаты, м		Измененные (уточненные) координаты, м		Метод определения координат характерной точки	Средняя квадратическая погрешность положения характерной точки (M _t), м	Описание обозначения точки на местности (при наличии)
	X	Y	X	Y			
1	2	3	4	5	6	7	8
<i>3У1</i>							
1	455170,38	1319166,77	455170,38	1319166,77	<i>Картометрический метод</i>	2,50	-
2	455217,80	1319206,45	455217,80	1319206,45	<i>Картометрический метод</i>	2,50	-
3	455233,46	1319569,14	455233,46	1319569,14	<i>Картометрический метод</i>	2,50	-
4	455227,33	1319633,90	455227,33	1319633,90	<i>Картометрический метод</i>	2,50	-
5	455174,96	1319685,01	455174,96	1319685,01	<i>Картометрический метод</i>	2,50	-
6	454945,02	1319442,27	454945,02	1319442,27	<i>Картометрический метод</i>	2,50	-
7	454940,18	1319445,75	454940,18	1319445,75	<i>Картометрический метод</i>	2,50	-
8	454914,80	1319464,70	454914,80	1319464,70	<i>Картометрический метод</i>	2,50	-
9	454902,67	1319459,08	454902,67	1319459,08	<i>Картометрический метод</i>	2,50	-
10	454880,66	1319419,72	454880,66	1319419,72	<i>Картометрический метод</i>	2,50	-
11	454856,10	1319424,51	454856,10	1319424,51	<i>Картометрический метод</i>	2,50	-
12	454807,16	1319420,80	454807,16	1319420,80	<i>Картометрический метод</i>	2,50	-
13	454793,95	1319402,17	454793,95	1319402,17	<i>Картометрический метод</i>	2,50	-
14	454821,27	1319365,78	454821,27	1319365,78	<i>Картометрический метод</i>	2,50	-
15	454825,90	1319353,35	454825,90	1319353,35	<i>Картометрический метод</i>	2,50	-
16	454870,72	1319381,46	454870,72	1319381,46	<i>Картометрический метод</i>	2,50	-
17	454879,95	1319373,35	454879,95	1319373,35	<i>Картометрический метод</i>	2,50	-
18	455003,82	1319264,39	455003,82	1319264,39	<i>Картометрический метод</i>	2,50	-
1	455170,38	1319166,77	455170,38	1319166,77	<i>Картометрический метод</i>	2,50	-
<i>3У2</i>							
19	454413,25	1319065,50	454413,25	1319065,50	<i>Картометрический метод</i>	2,50	-
20	454481,85	1319099,63	454481,85	1319099,63	<i>Картометрический метод</i>	2,50	-
Сведения о местоположении измененных (уточненных) границ объекта							

21	454483,56	1319149,46	454483,56	1319149,46	Картометрический метод	2,50	-
22	454513,59	1319194,81	454513,59	1319194,81	Картометрический метод	2,50	-
23	454461,31	1319215,79	454461,31	1319215,79	Картометрический метод	2,50	-
24	454449,17	1319255,05	454449,17	1319255,05	Картометрический метод	2,50	-
25	454505,46	1319265,63	454505,46	1319265,63	Картометрический метод	2,50	-
26	454533,77	1319241,06	454533,77	1319241,06	Картометрический метод	2,50	-
27	454573,44	1319280,00	454573,44	1319280,00	Картометрический метод	2,50	-
28	454644,88	1319389,27	454644,88	1319389,27	Картометрический метод	2,50	-
29	454720,95	1319452,41	454720,95	1319452,41	Картометрический метод	2,50	-
30	454752,03	1319442,85	454752,03	1319442,85	Картометрический метод	2,50	-
31	454772,03	1319446,85	454772,03	1319446,85	Картометрический метод	2,50	-
32	454781,50	1319454,01	454781,50	1319454,01	Картометрический метод	2,50	-
33	454785,71	1319471,06	454785,71	1319471,06	Картометрический метод	2,50	-
34	454829,88	1319590,21	454829,88	1319590,21	Картометрический метод	2,50	-
35	454816,92	1319624,11	454816,92	1319624,11	Картометрический метод	2,50	-
36	454829,53	1319640,21	454829,53	1319640,21	Картометрический метод	2,50	-
37	454844,08	1319671,93	454844,08	1319671,93	Картометрический метод	2,50	-
38	454856,10	1319687,73	454856,10	1319687,73	Картометрический метод	2,50	-
39	454908,25	1319739,32	454908,25	1319739,32	Картометрический метод	2,50	-
40	454966,52	1319772,43	454966,52	1319772,43	Картометрический метод	2,50	-
41	455032,78	1319778,62	455032,78	1319778,62	Картометрический метод	2,50	-
42	455016,49	1319785,31	455016,49	1319785,31	Картометрический метод	2,50	-
43	454950,48	1319807,24	454950,48	1319807,24	Картометрический метод	2,50	-
44	454945,66	1319806,86	454945,66	1319806,86	Картометрический метод	2,50	-
45	454930,35	1319813,88	454930,35	1319813,88	Картометрический метод	2,50	-
46	454929,95	1319814,80	454929,95	1319814,80	Картометрический метод	2,50	-
47	454926,65	1319821,20	454926,65	1319821,20	Картометрический метод	2,50	-
48	454907,97	1319811,36	454907,97	1319811,36	Картометрический метод	2,50	-
49	454882,92	1319796,00	454882,92	1319796,00	Картометрический метод	2,50	-
50	454861,69	1319785,57	454861,69	1319785,57	Картометрический метод	2,50	-

Сведения о местоположении измененных (уточненных) границ объекта							
51	454833,31	1319773,59	454833,31	1319773,59	Картометрический метод	2,50	-
52	454797,68	1319754,11	454797,68	1319754,11	Картометрический метод	2,50	-
53	454763,10	1319733,71	454763,10	1319733,71	Картометрический метод	2,50	-
54	454736,86	1319720,02	454736,86	1319720,02	Картометрический метод	2,50	-
55	454651,18	1319675,33	454651,18	1319675,33	Картометрический метод	2,50	-
56	454644,17	1319691,99	454644,17	1319691,99	Картометрический метод	2,50	-
57	454635,71	1319712,18	454635,71	1319712,18	Картометрический метод	2,50	-
58	454613,91	1319764,77	454613,91	1319764,77	Картометрический метод	2,50	-
59	454611,18	1319771,33	454611,18	1319771,33	Картометрический метод	2,50	-
60	454609,96	1319774,72	454609,96	1319774,72	Картометрический метод	2,50	-
61	454590,05	1319821,93	454590,05	1319821,93	Картометрический метод	2,50	-
62	454586,92	1319829,35	454586,92	1319829,35	Картометрический метод	2,50	-
63	454584,75	1319834,50	454584,75	1319834,50	Картометрический метод	2,50	-
64	454578,27	1319850,10	454578,27	1319850,10	Картометрический метод	2,50	-
65	454571,87	1319865,54	454571,87	1319865,54	Картометрический метод	2,50	-
66	-	-	454567,85	1319864,09	Картометрический метод	2,50	-
67	454546,25	1319920,16	454546,25	1319920,16	Картометрический метод	2,50	-
68	454545,83	1319920,04	454545,83	1319920,04	Картометрический метод	2,50	-
69	454536,72	1319917,78	454536,72	1319917,78	Картометрический метод	2,50	-
70	454532,77	1319917,48	454532,77	1319917,48	Картометрический метод	2,50	-
71	454528,39	1319917,71	454528,39	1319917,71	Картометрический метод	2,50	-
72	454525,00	1319917,89	454525,00	1319917,89	Картометрический метод	2,50	-
73	454482,98	1319905,07	454482,98	1319905,07	Картометрический метод	2,50	-
74	454479,87	1319912,27	454479,87	1319912,27	Картометрический метод	2,50	-
75	454449,67	1319903,73	454449,67	1319903,73	Картометрический метод	2,50	-
76	454451,64	1319896,18	454451,64	1319896,18	Картометрический метод	2,50	-
77	454429,91	1319889,97	454429,91	1319889,97	Картометрический метод	2,50	-
78	454422,75	1319884,64	454422,75	1319884,64	Картометрический метод	2,50	-
79	454421,03	1319871,26	454421,03	1319871,26	Картометрический метод	2,50	-
80	454417,80	1319858,59	454417,80	1319858,59	Картометрический метод	2,50	-

Сведения о местоположении измененных (уточненных) границ объекта							
81	454418,72	1319838,90	454418,72	1319838,90	Картометрический метод	2,50	-
82	454430,15	1319796,82	454430,15	1319796,82	Картометрический метод	2,50	-
83	454432,34	1319774,26	454432,34	1319774,26	Картометрический метод	2,50	-
84	454460,14	1319717,72	454460,14	1319717,72	Картометрический метод	2,50	-
85	454484,28	1319657,78	454484,28	1319657,78	Картометрический метод	2,50	-
86	454502,69	1319615,40	454502,69	1319615,40	Картометрический метод	2,50	-
87	454318,78	1319460,13	454318,78	1319460,13	Картометрический метод	2,50	-
88	454246,62	1319548,78	454246,62	1319548,78	Картометрический метод	2,50	-
89	454197,16	1319615,97	454197,16	1319615,97	Картометрический метод	2,50	-
90	454189,13	1319625,85	454189,13	1319625,85	Картометрический метод	2,50	-
91	454181,46	1319652,93	454181,46	1319652,93	Картометрический метод	2,50	-
92	454176,83	1319660,85	454176,83	1319660,85	Картометрический метод	2,50	-
93	454161,20	1319650,41	454161,20	1319650,41	Картометрический метод	2,50	-
94	454107,19	1319779,44	454107,19	1319779,44	Картометрический метод	2,50	-
95	454123,00	1319786,52	454123,00	1319786,52	Картометрический метод	2,50	-
96	454120,66	1319791,99	454120,66	1319791,99	Картометрический метод	2,50	-
97	454104,37	1319841,51	454104,37	1319841,51	Картометрический метод	2,50	-
98	454089,65	1319886,03	454089,65	1319886,03	Картометрический метод	2,50	-
99	454086,72	1319895,53	454086,72	1319895,53	Картометрический метод	2,50	-
100	454101,70	1319900,16	454101,70	1319900,16	Картометрический метод	2,50	-
101	454089,08	1319936,42	454089,08	1319936,42	Картометрический метод	2,50	-
102	454060,35	1320043,93	454060,35	1320043,93	Картометрический метод	2,50	-
103	454048,14	1320094,74	454048,14	1320094,74	Картометрический метод	2,50	-
104	454043,29	1320121,29	454043,29	1320121,29	Картометрический метод	2,50	-
105	454028,95	1320156,10	454028,95	1320156,10	Картометрический метод	2,50	-
106	454020,21	1320183,80	454020,21	1320183,80	Картометрический метод	2,50	-
107	454019,03	1320183,96	454019,03	1320183,96	Картометрический метод	2,50	-
108	454019,94	1320184,67	454019,94	1320184,67	Картометрический метод	2,50	-
109	454012,06	1320209,63	454012,06	1320209,63	Картометрический метод	2,50	-
110	454002,10	1320254,04	454002,10	1320254,04	Картометрический метод	2,50	-

Сведения о местоположении измененных (уточненных) границ объекта							
111	453989,15	1320300,46	453989,15	1320300,46	Картометрический метод	2,50	-
112	453986,26	1320320,38	453986,26	1320320,38	Картометрический метод	2,50	-
113	453970,76	1320346,03	453970,76	1320346,03	Картометрический метод	2,50	-
114	453958,03	1320389,83	453958,03	1320389,83	Картометрический метод	2,50	-
115	453953,43	1320405,35	453953,43	1320405,35	Картометрический метод	2,50	-
116	453945,80	1320431,43	453945,80	1320431,43	Картометрический метод	2,50	-
117	453941,13	1320447,14	453941,13	1320447,14	Картометрический метод	2,50	-
118	453933,31	1320473,92	453933,31	1320473,92	Картометрический метод	2,50	-
119	453924,93	1320502,34	453924,93	1320502,34	Картометрический метод	2,50	-
120	453893,46	1320557,88	453893,46	1320557,88	Картометрический метод	2,50	-
121	453882,35	1320551,63	453882,35	1320551,63	Картометрический метод	2,50	-
122	453872,50	1320576,93	453872,50	1320576,93	Картометрический метод	2,50	-
123	453866,73	1320575,31	453866,73	1320575,31	Картометрический метод	2,50	-
124	453833,59	1320611,35	453833,59	1320611,35	Картометрический метод	2,50	-
125	453817,15	1320589,79	453817,15	1320589,79	Картометрический метод	2,50	-
126	453774,17	1320625,11	453774,17	1320625,11	Картометрический метод	2,50	-
127	453682,03	1320492,68	453682,03	1320492,68	Картометрический метод	2,50	-
128	453860,93	1319944,15	453860,93	1319944,15	Картометрический метод	2,50	-
129	453902,77	1319814,63	453902,77	1319814,63	Картометрический метод	2,50	-
130	453966,18	1319652,92	453966,18	1319652,92	Картометрический метод	2,50	-
131	453983,08	1319596,72	453983,08	1319596,72	Картометрический метод	2,50	-
132	454030,70	1319510,71	454030,70	1319510,71	Картометрический метод	2,50	-
133	454059,27	1319471,84	454059,27	1319471,84	Картометрический метод	2,50	-
134	454085,12	1319452,04	454085,12	1319452,04	Картометрический метод	2,50	-
135	454088,65	1319450,15	454088,65	1319450,15	Картометрический метод	2,50	-
136	454121,25	1319406,74	454121,25	1319406,74	Картометрический метод	2,50	-
137	454170,58	1319357,96	454170,58	1319357,96	Картометрический метод	2,50	-
138	454189,31	1319343,82	454189,31	1319343,82	Картометрический метод	2,50	-
139	454215,89	1319315,53	454215,89	1319315,53	Картометрический метод	2,50	-
140	454230,80	1319305,02	454230,80	1319305,02	Картометрический метод	2,50	-

Сведения о местоположении измененных (уточненных) границ объекта							
141	454235,14	1319298,75	454235,14	1319298,75	Картометрический метод	2,50	-
142	454242,34	1319287,12	454242,34	1319287,12	Картометрический метод	2,50	-
143	454304,28	1319224,41	454304,28	1319224,41	Картометрический метод	2,50	-
144	454309,81	1319215,87	454309,81	1319215,87	Картометрический метод	2,50	-
145	454309,64	1319178,01	454309,64	1319178,01	Картометрический метод	2,50	-
146	454374,90	1319111,52	454374,90	1319111,52	Картометрический метод	2,50	-
19	454413,25	1319065,50	454413,25	1319065,50	Картометрический метод	2,50	-
3У3							
147	454523,05	1320077,03	454523,05	1320077,03	Картометрический метод	2,50	-
148	454538,62	1320085,38	454538,62	1320085,38	Картометрический метод	2,50	-
149	454541,99	1320087,19	454541,99	1320087,19	Картометрический метод	2,50	-
150	454533,37	1320104,00	454533,37	1320104,00	Картометрический метод	2,50	-
151	454514,48	1320136,80	454514,48	1320136,80	Картометрический метод	2,50	-
152	454504,55	1320175,55	454504,55	1320175,55	Картометрический метод	2,50	-
153	454492,62	1320216,30	454492,62	1320216,30	Картометрический метод	2,50	-
154	454487,23	1320243,99	454487,23	1320243,99	Картометрический метод	2,50	-
155	454486,66	1320287,84	454486,66	1320287,84	Картометрический метод	2,50	-
156	454493,70	1320346,16	454493,70	1320346,16	Картометрический метод	2,50	-
157	454518,56	1320407,77	454518,56	1320407,77	Картометрический метод	2,50	-
158	454544,41	1320458,45	454544,41	1320458,45	Картометрический метод	2,50	-
159	454573,25	1320504,16	454573,25	1320504,16	Картометрический метод	2,50	-
160	454592,14	1320563,79	454592,14	1320563,79	Картометрический метод	2,50	-
161	454604,07	1320614,47	454604,07	1320614,47	Картометрический метод	2,50	-
162	454620,28	1320655,43	454620,28	1320655,43	Картометрический метод	2,50	-
163	454639,69	1320704,13	454639,69	1320704,13	Картометрический метод	2,50	-
164	454657,72	1320749,47	454657,72	1320749,47	Картометрический метод	2,50	-
165	454383,52	1320683,73	454383,52	1320683,73	Картометрический метод	2,50	-
166	454386,28	1320645,17	454386,28	1320645,17	Картометрический метод	2,50	-
167	454389,23	1320602,63	454389,23	1320602,63	Картометрический метод	2,50	-
168	454393,97	1320534,56	454393,97	1320534,56	Картометрический метод	2,50	-
169	454426,82	1320356,12	454426,82	1320356,12	Картометрический метод	2,50	-

Сведения о местоположении измененных (уточненных) границ объекта							
170	454444,49	1320218,36	454444,49	1320218,36	Картометрический метод	2,50	-
171	454448,57	1320196,34	454448,57	1320196,34	Картометрический метод	2,50	-
172	454477,43	1320112,16	454477,43	1320112,16	Картометрический метод	2,50	-
173	454493,89	1320066,58	454493,89	1320066,58	Картометрический метод	2,50	-
174	454499,35	1320068,50	454499,35	1320068,50	Картометрический метод	2,50	-
175	454503,13	1320069,62	454503,13	1320069,62	Картометрический метод	2,50	-
176	454510,53	1320072,38	454510,53	1320072,38	Картометрический метод	2,50	-
177	454514,29	1320073,88	454514,29	1320073,88	Картометрический метод	2,50	-
147	454523,05	1320077,03	454523,05	1320077,03	Картометрический метод	2,50	-
ЗУ4							
178	454200,46	1318311,58	454200,46	1318311,58	Картометрический метод	2,50	-
179	454189,95	1318353,91	454189,95	1318353,91	Картометрический метод	2,50	-
180	454180,74	1318362,14	454180,74	1318362,14	Картометрический метод	2,50	-
181	454181,87	1318374,81	454181,87	1318374,81	Картометрический метод	2,50	-
182	454183,11	1318374,65	454183,11	1318374,65	Картометрический метод	2,50	-
183	454191,47	1318449,66	454191,47	1318449,66	Картометрический метод	2,50	-
184	454188,50	1318451,40	454188,50	1318451,40	Картометрический метод	2,50	-
185	454178,99	1318452,86	454178,99	1318452,86	Картометрический метод	2,50	-
186	454183,49	1318468,03	454183,49	1318468,03	Картометрический метод	2,50	-
187	454186,75	1318479,67	454186,75	1318479,67	Картометрический метод	2,50	-
188	454187,20	1318483,88	454187,20	1318483,88	Картометрический метод	2,50	-
189	454264,98	1318593,92	454264,98	1318593,92	Картометрический метод	2,50	-
190	454287,61	1318649,74	454287,61	1318649,74	Картометрический метод	2,50	-
191	454285,43	1318692,82	454285,43	1318692,82	Картометрический метод	2,50	-
192	454314,28	1318739,68	454314,28	1318739,68	Картометрический метод	2,50	-
193	454341,22	1318769,45	454341,22	1318769,45	Картометрический метод	2,50	-
194	454350,50	1318784,74	454350,50	1318784,74	Картометрический метод	2,50	-
195	454381,89	1318851,08	454381,89	1318851,08	Картометрический метод	2,50	-
196	454390,45	1318869,16	454390,45	1318869,16	Картометрический метод	2,50	-
197	454393,02	1318874,59	454393,02	1318874,59	Картометрический метод	2,50	-
198	454406,21	1318902,45	454406,21	1318902,45	Картометрический метод	2,50	-

Сведения о местоположении измененных (уточненных) границ объекта							
199	454402,05	1318904,08	454402,05	1318904,08	Картометрический метод	2,50	-
200	454365,64	1318918,33	454365,64	1318918,33	Картометрический метод	2,50	-
201	454354,83	1318922,56	454354,83	1318922,56	Картометрический метод	2,50	-
202	454348,22	1318925,15	454348,22	1318925,15	Картометрический метод	2,50	-
203	454345,24	1318950,58	454345,24	1318950,58	Картометрический метод	2,50	-
204	454330,66	1318899,60	454330,66	1318899,60	Картометрический метод	2,50	-
205	454330,93	1318892,42	454330,93	1318892,42	Картометрический метод	2,50	-
206	454294,50	1318914,91	454294,50	1318914,91	Картометрический метод	2,50	-
207	454277,22	1318887,69	454277,22	1318887,69	Картометрический метод	2,50	-
208	454245,60	1318909,58	454245,60	1318909,58	Картометрический метод	2,50	-
209	454216,58	1318911,04	454216,58	1318911,04	Картометрический метод	2,50	-
210	454216,84	1318911,71	454216,84	1318911,71	Картометрический метод	2,50	-
211	454218,13	1318914,98	454218,13	1318914,98	Картометрический метод	2,50	-
212	454219,82	1318919,17	454219,82	1318919,17	Картометрический метод	2,50	-
213	454220,89	1318921,69	454220,89	1318921,69	Картометрический метод	2,50	-
214	454216,46	1318924,34	454216,46	1318924,34	Картометрический метод	2,50	-
215	454210,42	1318939,13	454210,42	1318939,13	Картометрический метод	2,50	-
216	454204,57	1318943,11	454204,57	1318943,11	Картометрический метод	2,50	-
217	454207,99	1318938,94	454207,99	1318938,94	Картометрический метод	2,50	-
218	454209,22	1318938,10	454209,22	1318938,10	Картометрический метод	2,50	-
219	454209,76	1318936,79	454209,76	1318936,79	Картометрический метод	2,50	-
220	454211,85	1318934,24	454211,85	1318934,24	Картометрический метод	2,50	-
221	454213,31	1318928,09	454213,31	1318928,09	Картометрический метод	2,50	-
222	454215,26	1318923,31	454215,26	1318923,31	Картометрический метод	2,50	-
223	454215,18	1318920,08	454215,18	1318920,08	Картометрический метод	2,50	-
224	454213,43	1318911,52	454213,43	1318911,52	Картометрический метод	2,50	-
225	454200,45	1318910,80	454200,45	1318910,80	Картометрический метод	2,50	-
226	454182,87	1318853,22	454182,87	1318853,22	Картометрический метод	2,50	-
227	454178,54	1318815,71	454178,54	1318815,71	Картометрический метод	2,50	-
228	454175,59	1318790,18	454175,59	1318790,18	Картометрический метод	2,50	-

Сведения о местоположении измененных (уточненных) границ объекта							
229	454172,90	1318790,04	454172,90	1318790,04	Картометрический метод	2,50	-
230	454174,48	1318797,71	454174,48	1318797,71	Картометрический метод	2,50	-
231	454173,97	1318797,57	454173,97	1318797,57	Картометрический метод	2,50	-
232	454172,39	1318797,23	454172,39	1318797,23	Картометрический метод	2,50	-
233	454170,86	1318789,93	454170,86	1318789,93	Картометрический метод	2,50	-
234	454132,55	1318787,88	454132,55	1318787,88	Картометрический метод	2,50	-
235	454089,39	1318787,88	454089,39	1318787,88	Картометрический метод	2,50	-
236	454067,17	1318778,62	454067,17	1318778,62	Картометрический метод	2,50	-
237	454026,49	1318726,83	454026,49	1318726,83	Картометрический метод	2,50	-
238	454016,26	1318728,10	454016,26	1318728,10	Картометрический метод	2,50	-
239	454007,84	1318733,71	454007,84	1318733,71	Картометрический метод	2,50	-
240	454007,48	1318743,51	454007,48	1318743,51	Картометрический метод	2,50	-
241	454007,27	1318749,30	454007,27	1318749,30	Картометрический метод	2,50	-
242	454007,14	1318752,74	454007,14	1318752,74	Картометрический метод	2,50	-
243	454006,90	1318759,29	454006,90	1318759,29	Картометрический метод	2,50	-
244	454006,62	1318766,96	454006,62	1318766,96	Картометрический метод	2,50	-
245	454010,38	1318775,33	454010,38	1318775,33	Картометрический метод	2,50	-
246	454010,33	1318776,32	454010,33	1318776,32	Картометрический метод	2,50	-
247	454002,63	1318787,17	454002,63	1318787,17	Картометрический метод	2,50	-
248	453997,13	1318805,65	453997,13	1318805,65	Картометрический метод	2,50	-
249	453999,67	1318818,04	453999,67	1318818,04	Картометрический метод	2,50	-
250	454000,72	1318819,80	454000,72	1318819,80	Картометрический метод	2,50	-
251	454001,02	1318822,74	454001,02	1318822,74	Картометрический метод	2,50	-
252	454001,55	1318827,88	454001,55	1318827,88	Картометрический метод	2,50	-
253	454002,95	1318832,75	454002,95	1318832,75	Картометрический метод	2,50	-
254	454007,23	1318834,46	454007,23	1318834,46	Картометрический метод	2,50	-
255	454005,17	1318839,85	454005,17	1318839,85	Картометрический метод	2,50	-
256	453997,45	1318842,64	453997,45	1318842,64	Картометрический метод	2,50	-
257	453995,40	1318853,45	453995,40	1318853,45	Картометрический метод	2,50	-
258	453900,51	1318909,15	453900,51	1318909,15	Картометрический метод	2,50	-

Сведения о местоположении измененных (уточненных) границ объекта							
259	453818,02	1318956,10	453818,02	1318956,10	Картометрический метод	2,50	-
260	453807,06	1318946,20	453807,06	1318946,20	Картометрический метод	2,50	-
261	453800,44	1318946,21	453800,44	1318946,21	Картометрический метод	2,50	-
262	453793,90	1318947,44	453793,90	1318947,44	Картометрический метод	2,50	-
263	453783,22	1318951,66	453783,22	1318951,66	Картометрический метод	2,50	-
264	453768,30	1318958,02	453768,30	1318958,02	Картометрический метод	2,50	-
265	453738,70	1318970,68	453738,70	1318970,68	Картометрический метод	2,50	-
266	453727,83	1318974,88	453727,83	1318974,88	Картометрический метод	2,50	-
267	453710,92	1318980,27	453710,92	1318980,27	Картометрический метод	2,50	-
268	453694,58	1318984,18	453694,58	1318984,18	Картометрический метод	2,50	-
269	453679,24	1318986,75	453679,24	1318986,75	Картометрический метод	2,50	-
270	453651,89	1318989,61	453651,89	1318989,61	Картометрический метод	2,50	-
271	453623,91	1318991,11	453623,91	1318991,11	Картометрический метод	2,50	-
272	453600,72	1318990,72	453600,72	1318990,72	Картометрический метод	2,50	-
273	453575,95	1318988,59	453575,95	1318988,59	Картометрический метод	2,50	-
274	453542,91	1318983,71	453542,91	1318983,71	Картометрический метод	2,50	-
275	453515,03	1318977,52	453515,03	1318977,52	Картометрический метод	2,50	-
276	453481,42	1318968,51	453481,42	1318968,51	Картометрический метод	2,50	-
277	453367,86	1318935,53	453367,86	1318935,53	Картометрический метод	2,50	-
278	453291,48	1318912,55	453291,48	1318912,55	Картометрический метод	2,50	-
279	453133,08	1318859,51	453133,08	1318859,51	Картометрический метод	2,50	-
280	453052,51	1318832,01	453052,51	1318832,01	Картометрический метод	2,50	-
281	453021,76	1318821,51	453021,76	1318821,51	Картометрический метод	2,50	-
282	453048,05	1318792,74	453048,05	1318792,74	Картометрический метод	2,50	-
283	453099,15	1318654,80	453099,15	1318654,80	Картометрический метод	2,50	-
284	453112,06	1318686,43	453112,06	1318686,43	Картометрический метод	2,50	-
285	453132,23	1318682,53	453132,23	1318682,53	Картометрический метод	2,50	-
286	453164,12	1318650,66	453164,12	1318650,66	Картометрический метод	2,50	-
287	453184,29	1318611,63	453184,29	1318611,63	Картометрический метод	2,50	-
288	453196,01	1318566,75	453196,01	1318566,75	Картометрический метод	2,50	-

Сведения о местоположении измененных (уточненных) границ объекта							
289	453235,71	1318514,71	453235,71	1318514,71	Картометрический метод	2,50	-
290	453231,80	1318495,85	453231,80	1318495,85	Картометрический метод	2,50	-
291	453227,25	1318473,73	453227,25	1318473,73	Картометрический метод	2,50	-
292	453230,06	1318453,31	453230,06	1318453,31	Картометрический метод	2,50	-
293	453247,20	1318434,80	453247,20	1318434,80	Картометрический метод	2,50	-
294	453276,65	1318414,97	453276,65	1318414,97	Картометрический метод	2,50	-
295	453318,47	1318413,56	453318,47	1318413,56	Картометрический метод	2,50	-
296	453347,94	1318409,45	453347,94	1318409,45	Картометрический метод	2,50	-
297	453394,54	1318386,83	453394,54	1318386,83	Картометрический метод	2,50	-
298	453424,69	1318375,87	453424,69	1318375,87	Картометрический метод	2,50	-
299	453454,84	1318373,81	453454,84	1318373,81	Картометрический метод	2,50	-
300	453542,79	1318396,88	453542,79	1318396,88	Картометрический метод	2,50	-
301	453567,90	1318403,55	453567,90	1318403,55	Картометрический метод	2,50	-
302	453588,82	1318409,13	453588,82	1318409,13	Картометрический метод	2,50	-
303	453632,27	1318402,59	453632,27	1318402,59	Картометрический метод	2,50	-
304	453668,60	1318418,36	453668,60	1318418,36	Картометрический метод	2,50	-
305	453704,04	1318427,95	453704,04	1318427,95	Картометрический метод	2,50	-
306	453736,95	1318422,47	453736,95	1318422,47	Картометрический метод	2,50	-
307	453751,35	1318408,08	453751,35	1318408,08	Картометрический метод	2,50	-
308	453772,30	1318401,91	453772,30	1318401,91	Картометрический метод	2,50	-
309	453791,49	1318407,39	453791,49	1318407,39	Картометрический метод	2,50	-
310	453809,32	1318434,80	453809,32	1318434,80	Картометрический метод	2,50	-
311	453812,90	1318443,31	453812,90	1318443,31	Картометрический метод	2,50	-
312	453819,52	1318438,67	453819,52	1318438,67	Картометрический метод	2,50	-
313	453808,47	1318412,75	453808,47	1318412,75	Картометрический метод	2,50	-
314	453828,70	1318409,50	453828,70	1318409,50	Картометрический метод	2,50	-
315	453835,46	1318423,41	453835,46	1318423,41	Картометрический метод	2,50	-
316	453836,69	1318425,95	453836,69	1318425,95	Картометрический метод	2,50	-
317	453851,14	1318411,50	453851,14	1318411,50	Картометрический метод	2,50	-
318	453868,98	1318406,66	453868,98	1318406,66	Картометрический метод	2,50	-

Сведения о местоположении измененных (уточненных) границ объекта							
319	453899,13	1318398,48	453899,13	1318398,48	Картометрический метод	2,50	-
320	453962,21	1318380,66	453962,21	1318380,66	Картометрический метод	2,50	-
321	454021,60	1318349,91	454021,60	1318349,91	Картометрический метод	2,50	-
322	454051,00	1318327,99	454051,00	1318327,99	Картометрический метод	2,50	-
323	454069,51	1318319,77	454069,51	1318319,77	Картометрический метод	2,50	-
324	454109,27	1318316,34	454109,27	1318316,34	Картометрический метод	2,50	-
325	454109,81	1318290,76	454109,81	1318290,76	Картометрический метод	2,50	-
326	454111,06	1318290,95	454111,06	1318290,95	Картометрический метод	2,50	-
327	454126,93	1318293,33	454126,93	1318293,33	Картометрический метод	2,50	-
328	454129,60	1318293,99	454129,60	1318293,99	Картометрический метод	2,50	-
329	454152,28	1318292,86	454152,28	1318292,86	Картометрический метод	2,50	-
330	454152,76	1318299,74	454152,76	1318299,74	Картометрический метод	2,50	-
178	454200,46	1318311,58	454200,46	1318311,58	Картометрический метод	2,50	-
3У5							
331	454056,70	1318615,71	454056,70	1318615,71	Картометрический метод	2,50	-
332	454077,94	1318639,42	454077,94	1318639,42	Картометрический метод	2,50	-
333	454058,04	1318654,70	454058,04	1318654,70	Картометрический метод	2,50	-
334	454027,03	1318678,51	454027,03	1318678,51	Картометрический метод	2,50	-
335	454009,46	1318658,49	454009,46	1318658,49	Картометрический метод	2,50	-
336	454017,26	1318651,36	454017,26	1318651,36	Картометрический метод	2,50	-
337	453976,43	1318604,85	453976,43	1318604,85	Картометрический метод	2,50	-
338	453971,01	1318609,44	453971,01	1318609,44	Картометрический метод	2,50	-
339	453967,09	1318604,57	453967,09	1318604,57	Картометрический метод	2,50	-
340	453974,18	1318598,46	453974,18	1318598,46	Картометрический метод	2,50	-
341	453967,44	1318592,50	453967,44	1318592,50	Картометрический метод	2,50	-
342	454004,06	1318556,94	454004,06	1318556,94	Картометрический метод	2,50	-
331	454056,70	1318615,71	454056,70	1318615,71	Картометрический метод	2,50	-
3У5							
343	453898,53	1318215,76	453898,53	1318215,76	Картометрический метод	2,50	-
344	453946,28	1318305,14	453946,28	1318305,14	Картометрический метод	2,50	-
345	453932,38	1318311,28	453932,38	1318311,28	Картометрический метод	2,50	-

Figure 1
Landscape



Figure 1. Aerial photograph of the study area showing the road network and the location of the study sites. The road network is shown in white, and the study sites are marked with black dots. The map is oriented with North at the top.

Figure 1. Aerial photograph of the study area showing the road network and the location of the study sites. The road network is shown in white, and the study sites are marked with black dots. The map is oriented with North at the top.

The study area is located in the north-western part of the study region. The road network is shown in white, and the study sites are marked with black dots. The map is oriented with North at the top.

ОПИСАНИЕ МЕСТОПОЛОЖЕНИЯ ГРАНИЦ

4.4 Производственная зона сельскохозяйственных предприятий

(наименование объекта местоположение границ, которого описано (далее - объект))

Раздел 1

Сведения об объекте		
№ п/п	Характеристики объекта	Описание характеристик
1	2	3
1	Местоположение объекта	<i>Рязанская область, р-н Рыбновский, с/п Ходышинское</i>
2	Площадь объекта ± величина погрешности определения площади (Р ± Дельта Р)	<i>320386кв.м. ± 74кв.м.</i>
3	Иные характеристики объекта	<i>ОКАТО 61227872000 ОКТМО 61627472000</i>

Раздел 3

Сведения о местоположении измененных (уточненных) границ объекта							
1. Система координат		<i>МСК-62</i>					
2. Сведения о характерных точках границ объекта							
Обозначение характерных точек границ	Существующие координаты, м		Измененные (уточненные) координаты, м		Метод определения координат характерной точки	Средняя квадратическая погрешность положения характерной точки (M _t), м	Описание обозначения точки на местности (при наличии)
	X	Y	X	Y			
1	2	3	4	5	6	7	8
<i>ЗУ1</i>							
1	454763,10	1319733,71	454763,10	1319733,71	<i>Картометрический метод</i>	2,50	-
2	454797,68	1319754,11	454797,68	1319754,11	<i>Картометрический метод</i>	2,50	-
3	454779,96	1319770,52	454779,96	1319770,52	<i>Картометрический метод</i>	2,50	-
4	454814,62	1319800,32	454814,62	1319800,32	<i>Картометрический метод</i>	2,50	-
5	454829,39	1319844,11	454829,39	1319844,11	<i>Картометрический метод</i>	2,50	-
6	454885,18	1319870,34	454885,18	1319870,34	<i>Картометрический метод</i>	2,50	-
7	454902,24	1319878,36	454902,24	1319878,36	<i>Картометрический метод</i>	2,50	-
8	454896,58	1319893,70	454896,58	1319893,70	<i>Картометрический метод</i>	2,50	-
9	454915,11	1319910,88	454915,11	1319910,88	<i>Картометрический метод</i>	2,50	-
10	454933,38	1319925,73	454933,38	1319925,73	<i>Картометрический метод</i>	2,50	-
11	454946,69	1319939,98	454946,69	1319939,98	<i>Картометрический метод</i>	2,50	-
12	454950,82	1319945,21	454950,82	1319945,21	<i>Картометрический метод</i>	2,50	-
13	454935,91	1319971,36	454935,91	1319971,36	<i>Картометрический метод</i>	2,50	-
14	454851,54	1319938,63	454851,54	1319938,63	<i>Картометрический метод</i>	2,50	-
15	454831,06	1319947,66	454831,06	1319947,66	<i>Картометрический метод</i>	2,50	-
16	454707,15	1319999,41	454707,15	1319999,41	<i>Картометрический метод</i>	2,50	-
17	454652,82	1319961,88	454652,82	1319961,88	<i>Картометрический метод</i>	2,50	-
18	454644,40	1319971,16	454644,40	1319971,16	<i>Картометрический метод</i>	2,50	-
19	454616,04	1319958,39	454616,04	1319958,39	<i>Картометрический метод</i>	2,50	-
20	454621,11	1319946,87	454621,11	1319946,87	<i>Картометрический метод</i>	2,50	-
21	454547,00	1319920,43	454547,00	1319920,43	<i>Картометрический метод</i>	2,50	-
22	-	-	454546,25	1319920,16	<i>Картометрический метод</i>	2,50	-

Сведения о местоположении измененных (уточненных) границ объекта							
23	-	-	454567,85	1319864,09	Картометрический метод	2,50	-
24	454571,87	1319865,54	454571,87	1319865,54	Картометрический метод	2,50	-
25	454578,27	1319850,10	454578,27	1319850,10	Картометрический метод	2,50	-
26	454584,75	1319834,50	454584,75	1319834,50	Картометрический метод	2,50	-
27	454586,92	1319829,35	454586,92	1319829,35	Картометрический метод	2,50	-
28	454590,05	1319821,93	454590,05	1319821,93	Картометрический метод	2,50	-
29	454609,96	1319774,72	454609,96	1319774,72	Картометрический метод	2,50	-
30	454611,18	1319771,33	454611,18	1319771,33	Картометрический метод	2,50	-
31	454613,91	1319764,77	454613,91	1319764,77	Картометрический метод	2,50	-
32	454635,71	1319712,18	454635,71	1319712,18	Картометрический метод	2,50	-
33	454644,17	1319691,99	454644,17	1319691,99	Картометрический метод	2,50	-
34	454651,18	1319675,33	454651,18	1319675,33	Картометрический метод	2,50	-
35	454736,86	1319720,02	454736,86	1319720,02	Картометрический метод	2,50	-
1	454763,10	1319733,71	454763,10	1319733,71	Картометрический метод	2,50	-
3У2							
36	454330,93	1318892,42	454330,93	1318892,42	Картометрический метод	2,50	-
37	454330,66	1318899,60	454330,66	1318899,60	Картометрический метод	2,50	-
38	454345,24	1318950,58	454345,24	1318950,58	Картометрический метод	2,50	-
39	454413,25	1319065,50	454413,25	1319065,50	Картометрический метод	2,50	-
40	454374,90	1319111,52	454374,90	1319111,52	Картометрический метод	2,50	-
41	454309,64	1319178,01	454309,64	1319178,01	Картометрический метод	2,50	-
42	454309,81	1319215,87	454309,81	1319215,87	Картометрический метод	2,50	-
43	454304,28	1319224,41	454304,28	1319224,41	Картометрический метод	2,50	-
44	454242,34	1319287,12	454242,34	1319287,12	Картометрический метод	2,50	-
45	454235,14	1319298,75	454235,14	1319298,75	Картометрический метод	2,50	-
46	454230,80	1319305,02	454230,80	1319305,02	Картометрический метод	2,50	-
47	454226,67	1319296,57	454226,67	1319296,57	Картометрический метод	2,50	-
48	454173,58	1319187,96	454173,58	1319187,96	Картометрический метод	2,50	-
49	454133,12	1319105,17	454133,12	1319105,17	Картометрический метод	2,50	-
50	454250,94	1319014,34	454250,94	1319014,34	Картометрический метод	2,50	-
51	454257,38	1319014,58	454257,38	1319014,58	Картометрический метод	2,50	-

Сведения о местоположении измененных (уточненных) границ объекта							
52	454266,03	1319027,00	454266,03	1319027,00	Картометрический метод	2,50	-
53	454265,22	1319027,52	454265,22	1319027,52	Картометрический метод	2,50	-
54	454265,14	1319030,91	454265,14	1319030,91	Картометрический метод	2,50	-
55	454261,66	1319040,84	454261,66	1319040,84	Картометрический метод	2,50	-
56	454292,81	1319084,87	454292,81	1319084,87	Картометрический метод	2,50	-
57	454326,82	1319060,48	454326,82	1319060,48	Картометрический метод	2,50	-
58	454293,96	1319013,96	454293,96	1319013,96	Картометрический метод	2,50	-
59	454282,18	1319015,76	454282,18	1319015,76	Картометрический метод	2,50	-
60	454269,74	1319024,36	454269,74	1319024,36	Картометрический метод	2,50	-
61	454255,32	1319004,51	454255,32	1319004,51	Картометрический метод	2,50	-
62	454135,10	1319097,86	454135,10	1319097,86	Картометрический метод	2,50	-
63	454130,03	1319098,85	454130,03	1319098,85	Картометрический метод	2,50	-
64	454099,97	1319037,36	454099,97	1319037,36	Картометрический метод	2,50	-
65	454261,80	1318935,10	454261,80	1318935,10	Картометрический метод	2,50	-
66	454294,50	1318914,91	454294,50	1318914,91	Картометрический метод	2,50	-
36	454330,93	1318892,42	454330,93	1318892,42	Картометрический метод	2,50	-
3У3							
67	454170,86	1318789,93	454170,86	1318789,93	Картометрический метод	2,50	-
68	454172,39	1318797,23	454172,39	1318797,23	Картометрический метод	2,50	-
69	454173,97	1318797,57	454173,97	1318797,57	Картометрический метод	2,50	-
70	454174,48	1318797,71	454174,48	1318797,71	Картометрический метод	2,50	-
71	454180,98	1318852,54	454180,98	1318852,54	Картометрический метод	2,50	-
72	454196,93	1318906,37	454196,93	1318906,37	Картометрический метод	2,50	-
73	454198,49	1318919,27	454198,49	1318919,27	Картометрический метод	2,50	-
74	454196,85	1318928,15	454196,85	1318928,15	Картометрический метод	2,50	-
75	454191,61	1318935,78	454191,61	1318935,78	Картометрический метод	2,50	-
76	454097,20	1318999,76	454097,20	1318999,76	Картометрический метод	2,50	-
77	454087,97	1319009,02	454087,97	1319009,02	Картометрический метод	2,50	-
78	454083,91	1319016,10	454083,91	1319016,10	Картометрический метод	2,50	-
79	454082,85	1319017,94	454082,85	1319017,94	Картометрический метод	2,50	-
80	454079,97	1319026,20	454079,97	1319026,20	Картометрический метод	2,50	-

Сведения о местоположении измененных (уточненных) границ объекта							
81	454081,06	1319035,31	454081,06	1319035,31	Картометрический метод	2,50	-
82	454043,71	1319047,71	454043,71	1319047,71	Картометрический метод	2,50	-
83	454010,90	1319063,11	454010,90	1319063,11	Картометрический метод	2,50	-
84	453984,79	1319081,49	453984,79	1319081,49	Картометрический метод	2,50	-
85	453963,63	1319093,48	453963,63	1319093,48	Картометрический метод	2,50	-
86	453951,27	1319096,90	453951,27	1319096,90	Картометрический метод	2,50	-
87	453938,16	1319095,58	453938,16	1319095,58	Картометрический метод	2,50	-
88	453928,42	1319088,38	453928,42	1319088,38	Картометрический метод	2,50	-
89	453847,90	1318981,71	453847,90	1318981,71	Картометрический метод	2,50	-
90	453830,09	1318963,96	453830,09	1318963,96	Картометрический метод	2,50	-
91	453821,34	1318959,10	453821,34	1318959,10	Картометрический метод	2,50	-
92	453818,02	1318956,10	453818,02	1318956,10	Картометрический метод	2,50	-
93	453900,51	1318909,15	453900,51	1318909,15	Картометрический метод	2,50	-
94	453995,40	1318853,45	453995,40	1318853,45	Картометрический метод	2,50	-
95	453997,45	1318842,64	453997,45	1318842,64	Картометрический метод	2,50	-
96	454005,17	1318839,85	454005,17	1318839,85	Картометрический метод	2,50	-
97	454007,23	1318834,46	454007,23	1318834,46	Картометрический метод	2,50	-
98	454002,95	1318832,75	454002,95	1318832,75	Картометрический метод	2,50	-
99	454001,55	1318827,88	454001,55	1318827,88	Картометрический метод	2,50	-
100	454001,02	1318822,74	454001,02	1318822,74	Картометрический метод	2,50	-
101	454000,72	1318819,80	454000,72	1318819,80	Картометрический метод	2,50	-
102	453999,67	1318818,04	453999,67	1318818,04	Картометрический метод	2,50	-
103	453997,13	1318805,65	453997,13	1318805,65	Картометрический метод	2,50	-
104	454002,63	1318787,17	454002,63	1318787,17	Картометрический метод	2,50	-
105	454010,33	1318776,32	454010,33	1318776,32	Картометрический метод	2,50	-
106	454010,38	1318775,33	454010,38	1318775,33	Картометрический метод	2,50	-
107	454006,62	1318766,96	454006,62	1318766,96	Картометрический метод	2,50	-
108	454006,90	1318759,29	454006,90	1318759,29	Картометрический метод	2,50	-
109	454007,14	1318752,74	454007,14	1318752,74	Картометрический метод	2,50	-
110	454007,27	1318749,30	454007,27	1318749,30	Картометрический метод	2,50	-

Сведения о местоположении измененных (уточненных) границ объекта							
111	454007,48	1318743,51	454007,48	1318743,51	Картометрический метод	2,50	-
112	454007,84	1318733,71	454007,84	1318733,71	Картометрический метод	2,50	-
113	454016,26	1318728,10	454016,26	1318728,10	Картометрический метод	2,50	-
114	454026,49	1318726,83	454026,49	1318726,83	Картометрический метод	2,50	-
115	454067,17	1318778,62	454067,17	1318778,62	Картометрический метод	2,50	-
116	454089,39	1318787,88	454089,39	1318787,88	Картометрический метод	2,50	-
117	454132,55	1318787,88	454132,55	1318787,88	Картометрический метод	2,50	-
67	454170,86	1318789,93	454170,86	1318789,93	Картометрический метод	2,50	-
118	454008,11	1318918,95	454008,11	1318918,95	Картометрический метод	2,50	-
119	454025,82	1318936,42	454025,82	1318936,42	Картометрический метод	2,50	-
120	454031,83	1318953,97	454031,83	1318953,97	Картометрический метод	2,50	-
121	454031,47	1318957,16	454031,47	1318957,16	Картометрический метод	2,50	-
122	454031,00	1318957,87	454031,00	1318957,87	Картометрический метод	2,50	-
123	454029,59	1318959,57	454029,59	1318959,57	Картометрический метод	2,50	-
124	454028,32	1318961,11	454028,32	1318961,11	Картометрический метод	2,50	-
125	454027,77	1318961,78	454027,77	1318961,78	Картометрический метод	2,50	-
126	454000,84	1318986,93	454000,84	1318986,93	Картометрический метод	2,50	-
127	453988,95	1318972,75	453988,95	1318972,75	Картометрический метод	2,50	-
128	453981,04	1318963,20	453981,04	1318963,20	Картометрический метод	2,50	-
129	454004,12	1318941,63	454004,12	1318941,63	Картометрический метод	2,50	-
130	453995,21	1318931,61	453995,21	1318931,61	Картометрический метод	2,50	-
131	454001,75	1318924,11	454001,75	1318924,11	Картометрический метод	2,50	-
118	454008,11	1318918,95	454008,11	1318918,95	Картометрический метод	2,50	-
3У4							
132	454466,25	1321549,69	454466,25	1321549,69	Картометрический метод	2,50	-
133	454464,87	1321561,33	454464,87	1321561,33	Картометрический метод	2,50	-
134	454454,00	1321593,58	454454,00	1321593,58	Картометрический метод	2,50	-
135	454456,96	1321629,52	454456,96	1321629,52	Картометрический метод	2,50	-
136	454419,96	1321801,01	454419,96	1321801,01	Картометрический метод	2,50	-
137	454395,36	1321845,59	454395,36	1321845,59	Картометрический метод	2,50	-

Сведения о местоположении измененных (уточненных) границ объекта							
138	454378,66	1321930,56	454378,66	1321930,56	Картометрический метод	2,50	-
139	454381,77	1321969,33	454381,77	1321969,33	Картометрический метод	2,50	-
140	454338,28	1321959,40	454338,28	1321959,40	Картометрический метод	2,50	-
141	454313,34	1321949,82	454313,34	1321949,82	Картометрический метод	2,50	-
142	454288,15	1321938,37	454288,15	1321938,37	Картометрический метод	2,50	-
143	454287,47	1321936,59	454287,47	1321936,59	Картометрический метод	2,50	-
144	454278,89	1321933,61	454278,89	1321933,61	Картометрический метод	2,50	-
145	454265,58	1321928,70	454265,58	1321928,70	Картометрический метод	2,50	-
146	454275,10	1321896,18	454275,10	1321896,18	Картометрический метод	2,50	-
147	454294,76	1321840,78	454294,76	1321840,78	Картометрический метод	2,50	-
148	454297,36	1321805,38	454297,36	1321805,38	Картометрический метод	2,50	-
149	454277,36	1321746,58	454277,36	1321746,58	Картометрический метод	2,50	-
150	454256,16	1321679,58	454256,16	1321679,58	Картометрический метод	2,50	-
151	454251,16	1321644,78	454251,16	1321644,78	Картометрический метод	2,50	-
152	454256,28	1321644,11	454256,28	1321644,11	Картометрический метод	2,50	-
153	454257,67	1321600,95	454257,67	1321600,95	Картометрический метод	2,50	-
154	454277,78	1321459,48	454277,78	1321459,48	Картометрический метод	2,50	-
155	454307,32	1321487,11	454307,32	1321487,11	Картометрический метод	2,50	-
156	454411,01	1321543,11	454411,01	1321543,11	Картометрический метод	2,50	-
132	454466,25	1321549,69	454466,25	1321549,69	Картометрический метод	2,50	-
ЗУ5							
157	454252,73	1321507,79	454252,73	1321507,79	Картометрический метод	2,50	-
158	454239,70	1321599,42	454239,70	1321599,42	Картометрический метод	2,50	-
159	454238,44	1321646,45	454238,44	1321646,45	Картометрический метод	2,50	-
160	454243,56	1321645,78	454243,56	1321645,78	Картометрический метод	2,50	-
161	454247,36	1321676,18	454247,36	1321676,18	Картометрический метод	2,50	-
162	454269,98	1321749,78	454269,98	1321749,78	Картометрический метод	2,50	-
163	454285,20	1321793,48	454285,20	1321793,48	Картометрический метод	2,50	-
164	454289,76	1321806,58	454289,76	1321806,58	Картометрический метод	2,50	-
165	454287,56	1321838,38	454287,56	1321838,38	Картометрический метод	2,50	-
166	454274,64	1321872,33	454274,64	1321872,33	Картометрический метод	2,50	-

Figure 1
Topographic map

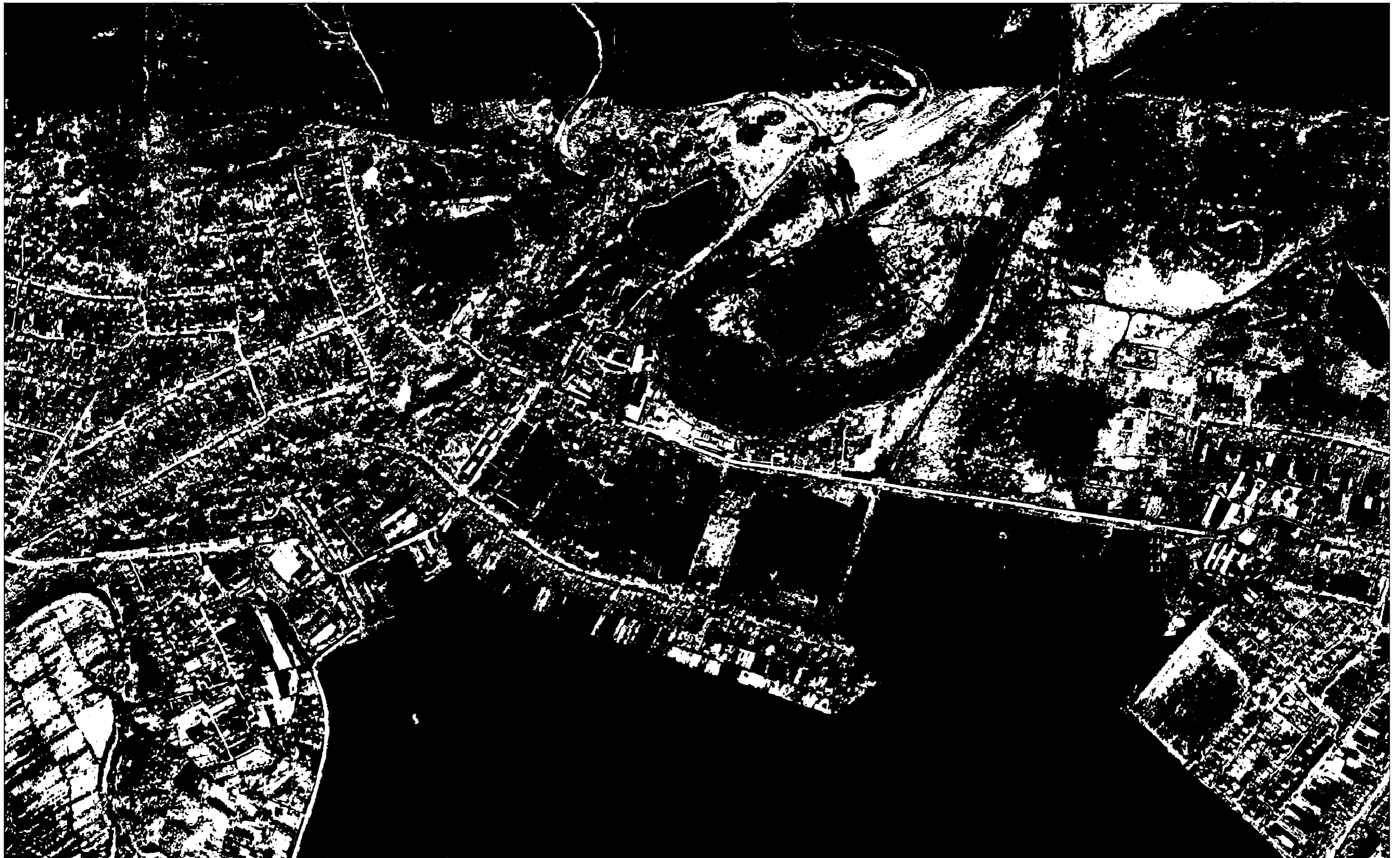

Figure 1. Topographic map of the study area. The map shows the location of the study area in the north of the city of Hanoi, Vietnam. The map is oriented vertically with the top of the page at the top of the map. The map shows the location of the study area in the north of the city of Hanoi, Vietnam. The map is oriented vertically with the top of the page at the top of the map.

The map shows the location of the study area in the north of the city of Hanoi, Vietnam. The map is oriented vertically with the top of the page at the top of the map.