



**ГЛАВНОЕ УПРАВЛЕНИЕ КУЛЬТУРНОГО НАСЛЕДИЯ  
МОСКОВСКОЙ ОБЛАСТИ**

**РАСПОРЯЖЕНИЕ**

24.03.2026 № 06РВ-182

г. Красногорск

Об утверждении границы территории и режима использования территории выявленного объекта культурного наследия «Селище Шилово-1 (Участок - 1), XV-XVII вв.» по адресу: Московская область, Волоколамский муниципальный округ, деревня Шилово

В соответствии с Федеральным законом от 25.06.2002 № 73-ФЗ «Об объектах культурного наследия (памятниках истории и культуры) народов Российской Федерации», Законом Московской области № 11/2018-ОЗ «Об объектах культурного наследия (памятниках истории и культуры) в Московской области», Положением о Главном управлении культурного наследия Московской области, утвержденным постановлением Правительства Московской области от 11.04.2016 № 287/11 «О формировании Главного управления культурного наследия Московской области»:

1. Утвердить прилагаемые:

1) границу территории выявленного объекта культурного наследия «Селище Шилово-1 (Участок - 1), XV-XVII вв.» по адресу: Московская область, Волоколамский муниципальный округ, деревня Шилово;

2) режим использования территории выявленного объекта культурного наследия «Селище Шилово-1 (Участок - 1), XV-XVII вв.» по адресу: Московская область, Волоколамский муниципальный округ, деревня Шилово.

2. Управлению государственной охраны объектов культурного наследия Главного управления культурного наследия Московской области направить копию настоящего распоряжения:

1) в 7-дневный срок после дня первого официального опубликования в Управление Министерства юстиции Российской Федерации по Московской области с соблюдением требований, установленных распоряжением Губернатора Московской области от 21.05.2021 № 163-РГ «Об организации представления нормативных правовых актов Московской области для включения в федеральный регистр нормативных правовых актов субъектов Российской Федерации»;

2) в течение 5 рабочих дней со дня его регистрации в Прокуратуру Московской области в соответствии с распоряжением Губернатора Московской области от 23.04.2024 № 196-РГ «О направлении в Прокуратуру Московской области нормативных правовых актов Московской области и их проектов, а также проектов федеральных законов, непосредственно связанных с компетенцией органов прокуратуры, разработанных центральными исполнительными органами Московской области, государственными органами Московской области и планируемых к внесению Московской областной Думой в Государственную Думу Федерального Собрания Российской Федерации в порядке законодательной инициативы».

3. Отделу организационной работы и кадров Управления государственной охраны объектов культурного наследия Главного управления культурного наследия Московской области в течение 2 рабочих дней со дня регистрации настоящего распоряжения:

1) опубликовать (разместить) настоящее распоряжение на официальном сайте Главного управления культурного наследия Московской области и на Интернет-портале Правительства Московской области ([www.mosreg.ru](http://www.mosreg.ru));

2) направить копию настоящего распоряжения в Министерство информации и молодежной политики Московской области для официального опубликования (размещения) на «Официальном интернет-портале правовой информации» ([www.pravo.gov.ru](http://www.pravo.gov.ru)).

4. Настоящее распоряжение вступает в силу на следующий день после дня его официального опубликования.

5. Контроль за выполнением настоящего распоряжения оставляю за собой.

Начальник Главного управления  
культурного наследия Московской области

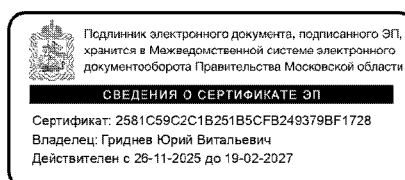

Ю.В. Гриднев

УТВЕРЖДЕНА

распоряжением Главного управления  
культурного наследия Московской области

от 24.03.2026 № 06РВ-182

Граница территории выявленного объекта культурного наследия  
«Селище Шилово-1 (Участок - 1), XV-XVII вв.» по адресу: Московская область,  
Волоколамский муниципальный округ, деревня Шилово

1. Описание границы территории выявленного объекта культурного наследия  
«Селище Шилово-1 (Участок - 1), XV-XVII вв.» по адресу: Московская область,  
Волоколамский муниципальный округ, деревня Шилово:

1 – 2 – из точки 1 с координатами 512928.82, 1272223.97, на восток 31,8 м  
(азимут 99);

2 – 3 – на восток-юго-восток 47,4 м (азимут 109);

3 – 4 – на восток-юго-восток 37,2 м (азимут 109);

4 – 5 – на север-северо-восток 0,3 м (азимут 19);

5 – 6 – на север-северо-восток 22,6 м (азимут 13);

6 – 7 – на север-северо-восток 17,6 м (азимут 14);

7 – 8 – на север-северо-восток 18,8 м (азимут 14);

8 – 9 – на восток-юго-восток 6,0 м (азимут 103);

9 – 10 – на юг-юго-запад 18,8 м (азимут 194);

10 – 11 – на юг-юго-запад 17,5 м (азимут 194);

11 – 12 – на юг-юго-запад 22,8 м (азимут 193);

12 – 13 – на юг-юго-запад 0,6 м (азимут 199);

13 – 14 – на восток-юго-восток 1,8 м (азимут 109);

14 – 15 – на юг-юго-запад 12,0 м (азимут 203);

15 – 16 – на восток-юго-восток 33,6 м (азимут 110);

16 – 17 – на юг-юго-запад 6,0 м (азимут 200);

17 – 18 – на запад-северо-запад 33,8 м (азимут 290);

18 – 19 – на запад-северо-запад 6,0 м (азимут 290);

19 – 20 – на запад-северо-запад 0,1 м (азимут 290);

20 – 21 – на север-северо-восток 11,8 м (азимут 23);

21 – 22 – на запад-северо-запад 38,6 м (азимут 289);

22 – 23 – на запад-северо-запад 46,9 м (азимут 289);

23 – 24 – на запад 31,2 м (азимут 279);

24 – 1 – на север 6,0 м (азимут 9) в исходную точку 1.

2. Графическое изображение границы территории выявленного объекта культурного наследия «Селище Шилово-1 (Участок - 1), XV-XVII вв.» по адресу: Московская область, Волоколамский муниципальный округ, деревня Шилово

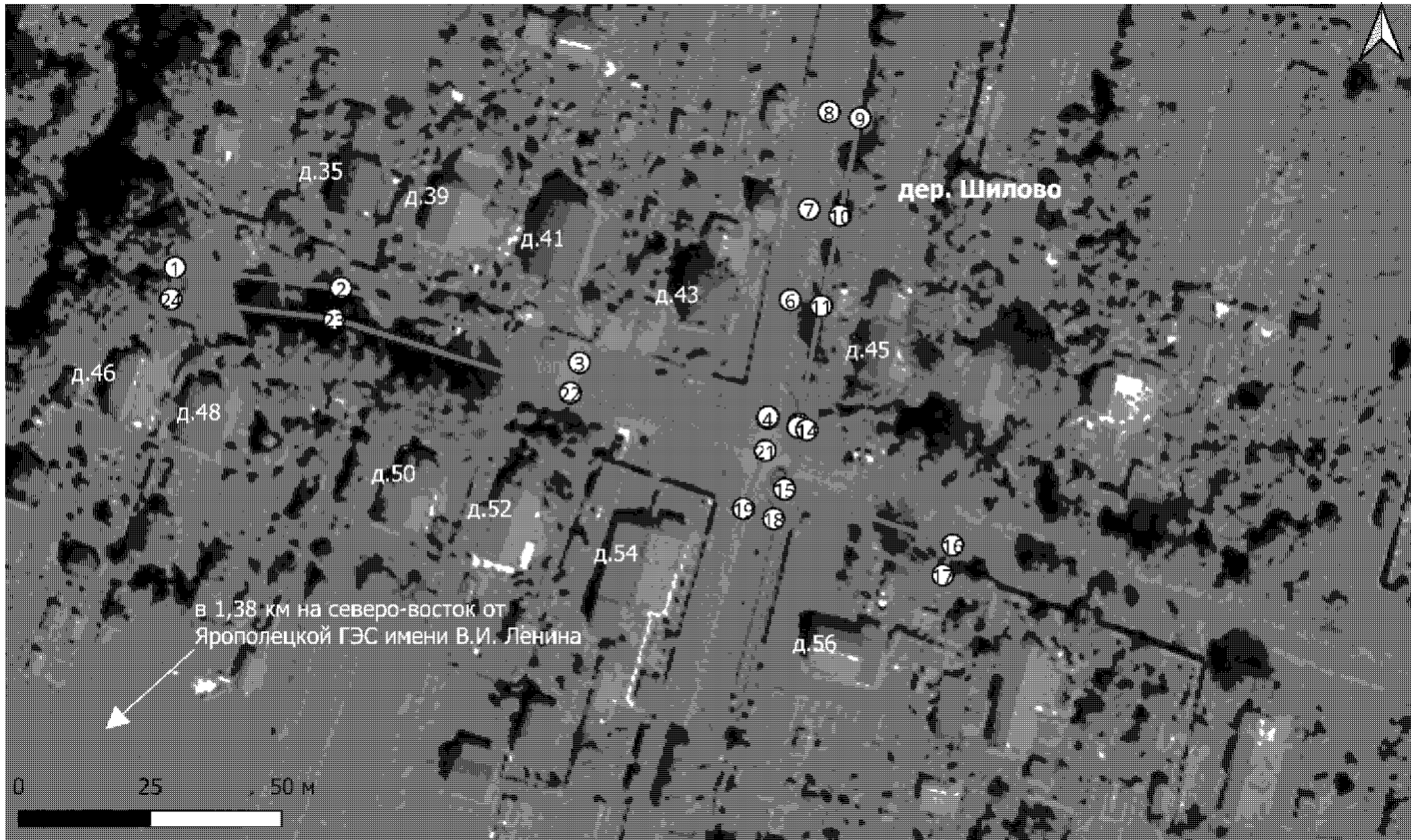

○ - характерные (поворотные) точки объекта археологического наследия

□ - границы территории объекта археологического наследия

1 – 2 – 3 – 4 – 5 – 6 – 7 – 8 – 9 – 10 – 11 – 12 – 13 – 14 – 15 – 16 – 17 – 18 – 19 – 20 – 21 – 22 – 23 – 24 – 1 – граница территории выявленного объекта культурного наследия «Селище Шилово-1 (Участок - 1), XV-XVII вв.».

3. Каталог координат характерных (поворотных) точек границы территории выявленного объекта культурного наследия «Селище Шилово-1 (Участок - 1), XV-XVII вв.» по адресу: Московская область, Волоколамский муниципальный округ, деревня Шилово

Наименование точки	Географические координаты WGS-84	
	Северной широты (N)	Восточной долготы (E)
1	2	3
1	512928.82	1272223.97
2	512923.79	1272255.32
3	512908.04	1272300.00
4	512896.22	1272335.25
5	512896.49	1272335.34
6	512918.50	1272340.37
7	512935.58	1272344.55
8	512953.80	1272349.00
9	512952.41	1272354.84
10	512934.16	1272350.38
11	512917.11	1272346.21
12	512894.86	1272341.13
13	512894.31	1272340.94
14	512893.74	1272342.65
15	512882.71	1272338.00
16	512870.98	1272369.48
17	512865.35	1272367.41
18	512877.16	1272335.72

1	2	3
19	512879.25	1272330.09
20	512879.27	1272330.04
21	512890.11	1272334.61
22	512902.37	1272298.05
23	512917.95	1272253.84
24	512922.90	1272223.02
1	512928.82	1272223.97

УТВЕРЖДЕН

распоряжением Главного управления  
культурного наследия Московской области

от 24.03.2026 № 06РВ-182

Режим использования территории выявленного объекта культурного наследия  
«Селище Шилово-1 (Участок - 1), XV-XVII вв.» по адресу: Московская область,  
Волоколамский муниципальный округ, деревня Шилово

В границе территории выявленного объекта культурного наследия «Селище Шилово-1 (Участок - 1), XV-XVII вв.» по адресу: Московская область, Волоколамский муниципальный округ, деревня Шилово разрешается проведение археологических полевых работ в порядке, установленном Федеральным законом от 25.06.2002 № 73-ФЗ «Об объектах культурного наследия (памятниках истории и культуры) народов Российской Федерации», земляных, строительных, мелиоративных, хозяйственных работ, предусмотренных статьей 25 Лесного кодекса Российской Федерации работ по использованию лесов (за исключением работ, указанных в подпунктах 3, 4 и 7 части 1 статьи 25 Лесного кодекса Российской Федерации) и иных работ при условии реализации согласованных органом охраны объектов культурного наследия обязательных разделов об обеспечении сохранности выявленного объекта культурного наследия в проектах проведения таких работ или проектов обеспечения сохранности выявленного объекта культурного наследия либо плана проведения спасательных археологических полевых работ, включающих оценку воздействия проводимых работ на выявленный объект культурного наследия.