ГЛАВНОЕ УПРАВЛЕНИЕ КУЛЬТУРНОГО НАСЛЕДИЯ МОСКОВСКОЙ ОБЛАСТИ
ЗАРЕГИСТРИРОВАНО
24.12.2025
Регистрационный № 26-1387/2025

ГЛАВНОЕ УПРАВЛЕНИЕ КУЛЬТУРНОГО НАСЛЕДИЯ МОСКОВСКОЙ ОБЛАСТИ

РАСПОРЯЖЕНИЕ

24.12.2025 № 06РВ-899

г. Красногорск

Об утверждении границы территории и режима использования территории объекта культурного наследия федерального значения «Братская могила защитников г. Зарайска от поляков в 1608 г.», расположенного по адресу: Московская область, муниципальный округ Зарайск, город Зарайск, улица Дзержинского

В целях сохранения территориальной целостности и неизменности облика объекта культурного наследия федерального значения «Братская могила защитников г. Зарайска от поляков в 1608 г.», расположенного по адресу: Московская область, муниципальный округ Зарайск, город Зарайск, улица Дзержинского, в соответствии с Федеральным законом от 25.06.2002 № 73-ФЗ «Об объектах культурного наследия (памятниках истории и культуры) народов Российской Федерации», Приказом Министерства культуры Российской Федерации от 04.06.2015 № 1745
«Об утверждении требований к составлению проектов границ территорий объектов культурного наследия», Законом Московской области № 11/2018-ОЗ «Об объектах культурного наследия (памятниках истории и культуры) в Московской области» и Положением о Главном управлении культурного наследия Московской области, утвержденным постановлением Правительства Московской области от 11.04.2016 № 287/11 «О формировании Главного управления культурного наследия Московской области»:

1. Утвердить прилагаемые:

1) границу территории объекта культурного наследия федерального значения «Братская могила защитников г. Зарайска от поляков в 1608 г.», расположенного по адресу: Московская область, муниципальный округ Зарайск, г. Зарайск, ул. Дзержинского, определенную в составе документации «Проект границы территории объекта культурного наследия федерального значения «Братская могила защитников г. Зарайска от поляков в 1608 г.», 1608 г., расположенного по адресу: Московская область, Зарайский район, город Зарайск, улица Дзержинского» (архивный № ПГТ-078/2025);

2) режим использования территории объекта культурного наследия федерального значения «Братская могила защитников г. Зарайска от поляков в 1608 г.», расположенного по адресу: Московская область, муниципальный округ Зарайск, город Зарайск, улица Дзержинского.

2. Управлению государственной охраны объектов культурного наследия Главного управления культурного наследия Московской области направить копию настоящего распоряжения:

1) в 7-дневный срок после дня первого официального опубликования в Управление Министерства юстиции Российской Федерации по Московской области с соблюдением требований, установленных распоряжением Губернатора Московской области от 21.05.2021 № 163-РГ «Об организации представления нормативных правовых актов Московской области для включения в федеральный регистр нормативных правовых актов субъектов Российской Федерации»;

2) в течение 5 рабочих дней со дня его регистрации в Прокуратуру Московской области в соответствии с распоряжением Губернатора Московской области от 23.04.2024 № 196-РГ «О направлении в Прокуратуру Московской области нормативных правовых актов Московской области и их проектов, а также проектов федеральных законов, непосредственно связанных с компетенцией органов прокуратуры, разработанных центральными исполнительными органами Московской области, государственными органами Московской области и планируемых к внесению Московской областной Думой в Государственную Думу Федерального Собрания Российской Федерации в порядке законодательной инициативы».

3. Отделу организационной работы и кадров Управления государственной охраны объектов культурного наследия Главного управления культурного наследия Московской области в течение 2 рабочих дней со дня регистрации настоящего распоряжения:

1) опубликовать (разместить) настоящее распоряжение на официальном сайте Главного управления культурного наследия Московской области и на Интернет-портале Правительства Московской области (www.mosreg.ru);

2) направить копию настоящего распоряжения в Министерство информации и молодежной политики Московской области для официального опубликования (размещения) на «Официальном интернет-портале правовой информации» (www.pravo.gov.ru).

4. Настоящее распоряжение вступает в силу на следующий день после дня его официального опубликования.

5. Контроль за исполнением настоящего распоряжения оставляю за собой.

Начальник Главного управления
культурного наследия Московской области Ю.В. Гриднев

Подлинник электронного документа, подписанного ЭП, хранится в Межведомственной системе электронного документооборота Правительства Московской области

СВЕДЕНИЯ О СЕРТИФИКАТЕ ЭП

Сертификат: 2581C59C2C1B251B5CFB249379BF1728
Владелец: Гриднев Юрий Витальевич
Действителен с 26-11-2025 до 19-02-2027

УТВЕРЖДЕНА
распоряжением Главного управления
культурного наследия Московской области
от 24.12.2025 № 06РВ-899

Граница территории объекта культурного наследия регионального значения «Братская могила защитников г. Зарайска от поляков в 1608 г.», расположенного по адресу: Московская область, муниципальный округ Зарайск, город Зарайск, улица Дзержинского

1. Описание границы территории объекта культурного наследия федерального значения «Братская могила защитников г. Зарайска от поляков в 1608 г.», расположенного по адресу: Московская область, муниципальный округ Зарайск, город Зарайск, улица Дзержинского:

1-2 – из исходной точки 1, с координатами 357318.82, 2275709.80, в юго-западном направлении 28,1 м;

2-3 – в северо-западном направлении 6,9 м;

3-4 – в северо-западном направлении 1,7 м;

4-5 – в северо-западном направлении 15 м;

5-6 – в северо-восточном направлении 23,6 м;

6-1 – в северо-восточном направлении 25,3 м в исходную точку.

2. Графическое изображение границы территории объекта культурного наследия федерального значения «Братская могила защитников г. Зарайска от поляков в 1608 г.», расположенного по адресу: Московская область, муниципальный округ Зарайск, город Зарайск, улица Дзержинского (далее – Объект)

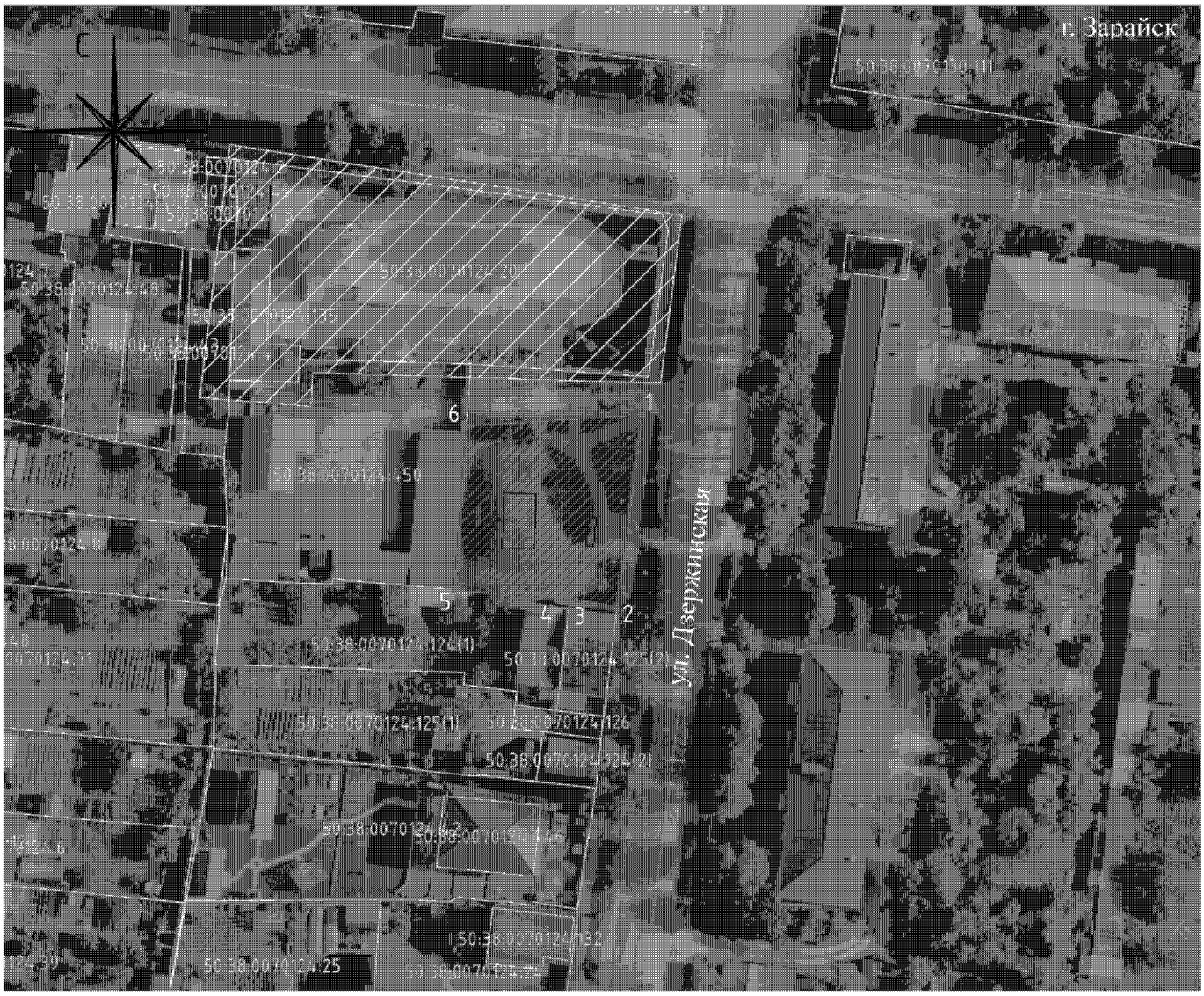

Условные обозначения:

– Объект

– граница территории Объекта

– характерные (поворотные) точки границы территории Объекта

– границы кадастрового деления

1-2-3-4-5-6-1 – граница территории Объекта.

3. Каталог координат характерных (поворотных) точек границы территории объекта культурного наследия федерального значения «Братская могила защитников г. Зарайска от поляков в 1608 г.», расположенного по адресу: Московская область, муниципальный округ Зарайск, город Зарайск, улица Дзержинского

Обозначение характерной (поворотной) точки		Координаты характерных (поворотных) точек в местной системе координат (МСК-50)	
Номер точки	Имя точки	X, м (север)	Y, м (восток)
1	2	3	4
1	1	357318.82	2275709.80
2	2	357290.91	2275706.20
3	3	357291.83	2275699.41
4	4	357292.06	2275697.73
5	5	357293.60	2275682.76
6	6	357317.13	2275684.54
1	1	357318.82	2275709.80

.

УТВЕРЖДЕН
распоряжением Главного управления
культурного наследия Московской области
от 24.12.2025 № 06РВ-899

Режим использования территории объекта культурного наследия федерального значения «Братская могила защитников г. Зарайска от поляков в 1608 г.», расположенного по адресу: Московская область, муниципальный округ Зарайск, город Зарайск, улица Дзержинского

Режимом использования территории объекта культурного наследия федерального значения «Братская могила защитников г. Зарайска от поляков в 1608 г.», расположенного по адресу: Московская область, муниципальный округ Зарайск, город Зарайск, улица Дзержинского (далее – Объект), разрешается по специально разработанным проектам, согласованным с органом охраны объектов культурного наследия в порядке, установленном законодательством Российской Федерации:

проведение работ по сохранению Объекта;

проведение работ по ремонту и реставрации Объекта и его элементов;

проведение работ по благоустройству и озеленению территории Объекта;

применение при благоустройстве и оборудовании территории традиционных материалов, или их современных аналогов, близких по фактуре к традиционным, исключая применение материалов и цветовых решений, искажающих традиционные характеристики архитектурно-планировочной организации территории;

прокладка, ремонт, реконструкция подземных инженерных коммуникаций, необходимых для функционирования Объекта с последующей рекультивацией нарушенных участков;

ремонт и реконструкция существующих подземных инженерных коммуникаций с последующей рекультивацией нарушенных участков;

установка информационных знаков и указателей.

Запрещается:

любое строительство, не связанное с восстановлением исторической среды Объекта;

любая хозяйственная деятельность, ведущая к разрушению, искажению исторического облика Объекта, ухудшению условий обзора;

самовольная посадка и вырубка зеленых насаждений;

возведение «глухих» ограждений;

размещение любых рекламных конструкций на территории Объекта;

прокладка дорог и организация автостоянок для постоянного местонахождения автомобилей;

разведение костров;

выгул собак;

прокладка подземных и наземных инженерных коммуникаций, в том числе воздушных линий электропередач, кроме временных, необходимых для проведения ремонтно-реставрационных работ;

динамическое воздействие на грунты от транспорта и производства работ различного типа, создающее разрушающие вибрационные нагрузки, в зоне их взаимодействия с Объектом;

проведение всех видов земляных работ без археологической разведки.