



## МИНИСТЕРСТВО СТРОИТЕЛЬСТВА И АРХИТЕКТУРЫ ЛИПЕЦКОЙ ОБЛАСТИ

### ПРИКАЗ

20 апреля 2026г.

г. Липецк

№ 90

О внесении изменений в приказ управления строительства и архитектуры Липецкой области от 22.08.2024 № 340 «Об утверждении документации по планировке территории (проект планировки и проект межевания) линейного объекта: «Реконструкция и строительство трамвайных путей на территории города Липецка»

В соответствии со статьями 8.2, 41-43, 45, 46 Градостроительного кодекса Российской Федерации, с подпунктом «д» пункта 5 статьи 2 Закона Липецкой области от 26.12.2014 № 357-ОЗ «О перераспределении полномочий между органами местного самоуправления муниципальных образований Липецкой области и органами государственной власти Липецкой области», пунктом 2 постановления Правительства Липецкой области от 04.08.2022 № 67 «Об осуществлении органами государственной власти Липецкой области перераспределенных полномочий», на основании протокола общественных обсуждений от 19.03.2026 № 1 и заключения о результатах общественных обсуждений от 19.03.2026,

#### ПРИКАЗЫВАЮ:

1. Внести в приложение к приказу управления строительства и архитектуры Липецкой области от 22.08.2024 № 340 «Об утверждении документации по планировке территории (проект планировки и проект межевания) линейного объекта: «Реконструкция и строительство трамвайных путей на территории города Липецка» (сетевое издание «Липецкая газета» (lpgzt.ru), 2024, 3 сентября) следующие изменения:

1) в пункте 3 «Перечень координат характерных точек границ зон планируемого размещения линейных объектов» основной части проекта планировки территории таблицы 1-26, 28-33 изложить в следующей редакции:

«Таблица 1

Обозначение характерных точек границ	Координаты, м	
	X	Y
1	411623,63	1325718,57
2	411579,89	1325725,67
3	411582,55	1325739,34
4	411593,01	1325737,52
5	411592,86	1325735,34
6	411597,50	1325735,01
7	411597,62	1325736,71
8	411614,13	1325733,56
9	411624,37	1325732,11
10	411635,75	1325731,52
11	411637,41	1325732,54
12	411639,08	1325733,57
13	411641,65	1325735,18
14	411644,54	1325737,19
15	411645,20	1325737,80
16	411647,12	1325739,59
17	411649,23	1325742,18
18	411650,97	1325745,02
19	411652,35	1325748,14
20	411653,28	1325751,43
21	411671,86	1325888,42
22	411673,13	1325893,18
23	411675,16	1325897,67
24	411678,24	1325903,17
25	411682,75	1325907,62
26	411689,68	1325911,39
27	411698,97	1325913,47
28	411709,28	1325910,71
29	411715,67	1325908,42
30	411725,24	1325901,69
31	411730,76	1325894,22
32	411732,44	1325887,75
33	411733,32	1325881,69
34	411733,11	1325877,05
35	411731,97	1325871,52
36	411728,53	1325864,25
37	411724,02	1325858,60
38	411716,15	1325853,07
39	411695,69	1325845,79
40	411684,13	1325841,29
41	411678,45	1325836,42
42	411674,14	1325829,22
43	411670,76	1325806,55

Обозначение характерных точек границ	Координаты, м	
	X	Y
44	411662,20	1325750,22
45	411661,32	1325743,73
46	411654,76	1325695,33
47	411654,14	1325690,75
48	411653,66	1325687,22
49	411654,06	1325686,62
50	411657,02	1325686,15
51	411651,23	1325642,52
52	411648,20	1325642,72
53	411632,65	1325531,35
54	411620,26	1325441,79
55	411609,01	1325358,16
56	411597,10	1325269,75
57	411580,94	1325154,81
58	411574,88	1325114,47
59	411557,10	1324991,65
60	411557,57	1324990,78
61	411556,09	1324980,88
62	411551,85	1324966,20
63	411550,43	1324956,78
64	411540,33	1324883,25
65	411539,39	1324875,10
66	411536,43	1324860,62
67	411516,29	1324721,10
68	411519,19	1324720,70
69	411511,51	1324665,89
70	411508,95	1324665,75
71	411503,15	1324618,24
72	411503,69	1324615,00
73	411504,43	1324611,80
74	411504,80	1324610,52
75	411505,34	1324608,65
76	411506,44	1324605,55
77	411507,71	1324602,53
78	411509,15	1324599,58
79	411510,76	1324596,72
80	411512,53	1324593,96
81	411761,95	1324347,91
82	411771,71	1324338,47
83	411800,79	1324311,97
84	411801,86	1324313,32
85	411838,22	1324278,71
86	411836,61	1324276,96
87	411854,91	1324259,27
88	411856,16	1324260,58
89	411882,87	1324234,97
90	411881,28	1324233,31
91	411884,99	1324229,68

Обозначение характерных точек границ	Координаты, м	
	X	Y
92	411884,46	1324229,11
93	411885,04	1324228,66
94	411885,22	1324227,53
95	411891,55	1324221,07
96	411892,67	1324220,34
97	411894,26	1324220,17
98	411894,80	1324219,61
99	411895,12	1324219,93
100	412194,56	1323937,35
101	412193,35	1323936,14
102	412194,91	1323934,53
103	412196,54	1323933,00
104	412199,98	1323930,14
105	412203,66	1323927,60
106	412207,55	1323925,38
107	412211,61	1323923,50
108	412215,82	1323921,98
109	412220,15	1323920,83
110	412224,55	1323920,06
111	412229,10	1323919,66
112	412233,65	1323919,67
113	412238,22	1323920,08
114	412242,72	1323920,89
115	412246,82	1323922,00
116	412250,82	1323923,43
117	412254,93	1323925,32
118	412258,85	1323927,55
119	412271,11	1323940,61
120	412273,53	1323942,97
121	412289,67	1323959,78
122	412299,42	1323969,89
123	412329,72	1324001,83
124	412509,89	1324190,53
125	412540,28	1324222,35
126	412573,29	1324256,08
127	412611,98	1324294,91
128	412624,29	1324313,19
129	412634,74	1324324,80
130	412648,72	1324339,83
131	412657,95	1324349,92
132	412666,60	1324359,15
133	412672,17	1324364,58
134	412684,60	1324377,91
135	412694,44	1324388,35
136	412705,33	1324399,88
137	412711,96	1324406,91
138	412721,93	1324417,35
139	412740,32	1324436,99

Обозначение характерных точек границ	Координаты, м	
	X	Y
140	412760,87	1324458,62
141	412773,14	1324471,57
142	412783,93	1324481,91
143	412795,91	1324492,41
144	412796,43	1324492,84
145	412807,27	1324505,68
146	412825,51	1324520,50
147	412848,51	1324531,50
148	412864,94	1324538,33
149	412879,43	1324547,30
150	412894,47	1324556,56
151	412908,43	1324565,21
152	412921,47	1324573,27
153	412935,46	1324581,96
154	412947,91	1324589,78
155	412960,12	1324599,14
156	412973,43	1324606,77
157	412987,99	1324614,30
158	413005,17	1324620,92
159	413023,15	1324624,88
160	413038,21	1324627,77
161	413048,41	1324628,63
162	413064,31	1324626,67
163	413081,52	1324626,78
164	413095,42	1324626,51
165	413111,84	1324626,33
166	413129,28	1324626,06
167	413143,10	1324625,90
168	413156,74	1324625,63
169	413161,76	1324625,61
170	413175,01	1324625,97
171	413189,11	1324628,01
172	413203,18	1324630,43
173	413216,64	1324633,46
174	413231,43	1324638,16
175	413239,55	1324641,43
176	413252,17	1324647,10
177	413266,00	1324659,39
178	413274,63	1324664,92
179	413304,50	1324678,42
180	413370,37	1324747,15
181	413403,81	1324782,19
182	413403,29	1324782,69
183	413421,24	1324801,50
184	413420,81	1324801,92
185	413422,19	1324803,36
186	413422,62	1324802,95
187	413423,31	1324803,67

Обозначение характерных точек границ	Координаты, м	
	X	Y
188	413423,84	1324803,17
189	413887,61	1325289,09
190	413902,94	1325305,14
191	413937,19	1325340,97
192	413936,58	1325341,56
193	413956,60	1325362,54
194	413957,23	1325361,93
195	413965,95	1325370,96
196	413979,59	1325385,32
197	414005,15	1325412,07
198	414161,39	1325575,49
199	414430,23	1325857,04
200	414455,78	1325883,80
201	414506,02	1325936,42
202	414519,72	1325958,59
203	414520,38	1325975,93
204	414516,50	1325980,84
205	414515,54	1325983,87
206	414514,36	1325986,82
207	414513,03	1325989,59
208	414511,51	1325992,25
209	414509,80	1325994,82
210	414507,93	1325997,25
211	414499,08	1326007,09
212	414481,54	1326024,81
213	414479,55	1326022,73
214	414464,91	1326036,74
215	414447,77	1326053,13
216	414449,71	1326055,17
217	414408,99	1326093,77
218	414387,04	1326111,72
219	414367,83	1326130,75
220	414308,35	1326185,38
221	414272,09	1326187,51
222	414261,26	1326197,45
223	414252,35	1326188,67
224	414231,17	1326189,92
225	414220,06	1326193,99
226	414207,58	1326198,95
227	414194,77	1326208,10
228	414191,77	1326210,31
229	414188,96	1326212,75
230	414186,37	1326215,42
231	414184,00	1326218,30
232	414181,92	1326221,32
233	414180,04	1326224,60
234	414178,47	1326227,98
235	414177,18	1326231,47

Обозначение характерных точек границ	Координаты, м	
	X	Y
236	414176,19	1326235,06
237	414175,05	1326246,15
238	414175,85	1326253,55
239	414177,86	1326260,71
240	414180,05	1326266,79
241	414185,56	1326276,81
242	414186,68	1326278,94
243	414187,38	1326281,24
244	414188,07	1326283,54
245	414188,33	1326285,93
246	414188,29	1326288,33
247	414187,95	1326290,71
248	414186,41	1326295,26
249	414181,74	1326308,24
250	414125,67	1326355,41
251	414122,50	1326359,58
252	414119,67	1326363,97
253	414117,18	1326368,59
254	414115,07	1326373,39
255	414113,30	1326378,45
256	414111,94	1326383,63
257	414111,04	1326388,67
258	414110,52	1326393,76
259	414110,39	1326398,99
260	414110,68	1326404,22
261	414111,37	1326409,42
262	414112,46	1326414,54
263	414113,95	1326419,56
264	414115,83	1326424,45
265	414118,09	1326429,18
266	414120,71	1326433,72
267	414141,96	1326442,75
268	414149,99	1326435,24
269	414137,23	1326418,12
270	414135,19	1326415,42
271	414133,39	1326412,54
272	414131,84	1326409,49
273	414130,59	1326406,38
274	414129,60	1326403,14
275	414128,91	1326399,83
276	414128,50	1326396,46
277	414128,40	1326393,08
278	414128,59	1326389,75
279	414129,06	1326386,44
280	414129,85	1326383,1
281	414130,94	1326379,83
282	414132,28	1326376,73
283	414133,90	1326373,75

Обозначение характерных точек границ	Координаты, м	
	X	Y
284	414135,77	1326370,93
285	414137,88	1326368,28
286	414151,14	1326357
287	414190,51	1326316,88
288	414203,97	1326302,53
289	414481,50	1326037,94
290	414514,49	1326006,08
291	414516,67	1326003,83
292	414518,70	1326001,45
293	414520,60	1325998,95
294	414522,33	1325996,34
295	414524,86	1325991,72
296	414527,01	1325986,66
297	414528,46	1325982,07
298	414529,51	1325977,40
299	414530,05	1325973,30
300	414530,22	1325969,16
301	414529,97	1325963,69
302	414529,15	1325958,28
303	414527,68	1325953,36
304	414525,89	1325948,54
305	414523,99	1325944,60
306	414521,86	1325940,77
307	414519,50	1325937,07
308	414516,92	1325933,53
309	414462,53	1325875,51
310	414456,12	1325868,98
311	414425,78	1325837,08
312	414424,89	1325837,93
313	414017,47	1325410,95
314	413987,09	1325379,12
315	413964,32	1325355,26
316	413965,49	1325354,14
317	413945,46	1325333,07
318	413944,25	1325334,23
319	413449,63	1324815,87
320	413450,67	1324814,84
321	413408,90	1324771,43
322	413402,06	1324764,01
323	413313,82	1324672,48
324	413298,60	1324660,31
325	413285,03	1324651,17
326	413271,72	1324643,34
327	413252,21	1324634,02
328	413243,75	1324630,27
329	413233,21	1324626,13
330	413219,39	1324621,83
331	413205,26	1324618,71

Обозначение характерных точек границ	Координаты, м	
	X	Y
332	413180,04	1324614,31
333	413169,01	1324613,59
334	413160,45	1324613,68
335	413142,71	1324613,94
336	413111,13	1324614,44
337	413081,57	1324614,85
338	413065,83	1324614,87
339	413058,25	1324614,55
340	413050,69	1324613,96
341	413038,60	1324612,61
342	413031,67	1324611,52
343	413024,83	1324610,27
344	413018,51	1324608,70
345	413012,25	1324606,90
346	413000,44	1324602,81
347	412988,98	1324598,37
348	412975,52	1324592,35
349	412883,01	1324535,56
350	412831,81	1324503,70
351	412810,01	1324488,44
352	412799,64	1324479,97
353	412789,68	1324471,01
354	412777,51	1324459,09
355	412765,89	1324446,81
356	412726,83	1324405,28
357	412681,70	1324357,45
358	412674,29	1324349,62
359	412670,98	1324345,87
360	412667,35	1324341,62
361	412662,47	1324335,88
362	412657,60	1324330,47
363	412645,59	1324318,54
364	412611,83	1324281,08
365	412595,13	1324262,29
366	412582,77	1324249,02
367	412563,07	1324228,63
368	412537,13	1324201,08
369	412500,04	1324162,04
370	412462,85	1324123,07
371	412389,31	1324046,39
372	412297,80	1323950,73
373	412308,76	1323938,52
374	412281,49	1323909,55
375	412231,81	1323856,57
376	412216,13	1323839,84
377	412207,22	1323827,61
378	412199,10	1323810,31
379	412193,96	1323793,63

Обозначение характерных точек границ	Координаты, м	
	X	Y
380	412190,65	1323779,83
381	412189,57	1323765,66
382	412190,69	1323748,00
383	412193,19	1323731,79
384	412196,66	1323719,49
385	412201,92	1323706,18
386	412206,33	1323698,11
387	412213,00	1323685,92
388	412219,29	1323676,90
389	412226,43	1323666,67
390	412237,52	1323650,78
391	412241,76	1323645,81
392	412251,14	1323634,78
393	412256,43	1323628,58
394	412267,60	1323617,44
395	412275,72	1323609,34
396	412289,01	1323596,09
397	412295,44	1323590,81
398	412305,12	1323582,87
399	412315,19	1323574,60
400	412319,21	1323571,31
401	412342,52	1323553,71
402	412350,51	1323547,19
403	412370,92	1323532,39
404	412390,02	1323518,97
405	412402,23	1323510,53
406	412419,03	1323498,79
407	412431,37	1323490,28
408	412445,99	1323480,21
409	412457,23	1323472,40
410	412473,15	1323461,38
411	412485,83	1323452,66
412	412499,66	1323443,12
413	412511,31	1323435,04
414	412524,99	1323425,65
415	412527,22	1323424,09
416	412527,40	1323424,35
н5	412542,20	1323414,12
н6	412542,84	1323414,96
н7	412578,94	1323389,63
н8	412581,06	1323392,74
н9	412599,98	1323379,50
н10	412605,16	1323375,74
н11	412635,88	1323354,37
н12	412642,57	1323349,32
н13	412640,84	1323346,82
н14	412640,41	1323346,22
424	412653,18	1323337,45

Обозначение характерных точек границ	Координаты, м	
	X	Y
425	412667,62	1323327,48
426	412683,14	1323316,79
427	412703,86	1323302,55
428	412719,60	1323291,68
429	412731,57	1323283,45
430	412747,90	1323272,23
431	412776,40	1323252,66
432	412790,99	1323242,62
433	412805,94	1323232,31
434	412822,71	1323220,74
435	412838,10	1323210,21
436	412850,01	1323202,01
437	412863,59	1323192,63
438	412884,83	1323178,05
439	412900,57	1323167,19
440	412917,12	1323155,80
441	412933,21	1323144,73
442	412949,03	1323133,94
443	412965,48	1323122,61
444	412978,55	1323113,55
445	412991,45	1323104,73
446	413009,04	1323092,56
447	413026,79	1323080,34
448	413044,14	1323068,42
449	413062,32	1323055,94
450	413069,76	1323050,79
451	413084,06	1323040,93
452	413099,49	1323030,29
453	413115,56	1323019,25
454	413136,15	1323005,11
455	413152,70	1322993,69
456	413167,92	1322983,22
457	413185,43	1322971,22
458	413200,85	1322960,64
459	413216,05	1322950,18
460	413231,28	1322939,72
461	413246,28	1322929,40
462	413263,00	1322917,86
463	413279,01	1322906,83
464	413295,18	1322895,71
465	413310,82	1322885,00
466	413325,90	1322874,64
467	413342,69	1322863,02
468	413359,65	1322851,29
469	413373,41	1322841,89
470	413378,08	1322838,53
471	413389,66	1322830,11
472	413400,19	1322822,05

Обозначение характерных точек границ	Координаты, м	
	X	Y
473	413410,47	1322814,26
474	413419,89	1322807,34
475	413430,02	1322800,30
476	413441,30	1322792,56
477	413454,68	1322783,36
478	413470,01	1322772,84
479	413484,62	1322762,80
480	413499,63	1322752,51
481	413513,67	1322742,83
482	413528,90	1322732,37
483	413542,75	1322722,84
484	413559,37	1322711,40
485	413578,28	1322698,39
486	413573,82	1322691,76
487	413558,39	1322702,35
488	413543,25	1322712,79
489	413526,71	1322724,03
490	413511,58	1322734,46
491	413495,60	1322745,42
492	413478,47	1322757,17
493	413462,70	1322767,89
494	413447,49	1322778,52
495	413434,05	1322787,77
496	413415,53	1322800,45
497	413414,88	1322800,99
498	413401,12	1322810,68
499	413391,04	1322817,84
500	413380,81	1322825,04
501	413367,13	1322834,37
502	413351,11	1322845,42
503	413337,15	1322855,07
504	413320,37	1322866,44
505	413306,95	1322875,68
506	413289,64	1322887,65
507	413273,77	1322898,48
508	413257,09	1322909,98
509	413240,79	1322921,20
510	413225,45	1322931,76
511	413194,96	1322952,86
512	413180,04	1322963,24
513	413162,23	1322975,33
514	413147,38	1322985,61
515	413130,60	1322997,20
516	413109,74	1323011,48
517	413093,92	1323022,35
518	413078,83	1323032,78
519	413064,56	1323042,60
520	413038,56	1323060,48

Обозначение характерных точек границ	Координаты, м	
	X	Y
521	413021,47	1323072,20
522	413004,65	1323083,87
523	412985,80	1323096,76
524	412973,06	1323105,60
525	412959,95	1323114,88
526	412944,53	1323125,54
527	412927,77	1323137,00
528	412911,85	1323147,81
529	412894,45	1323159,97
530	412879,36	1323170,25
531	412858,71	1323184,41
532	412844,59	1323194,14
533	412832,55	1323202,36
534	412817,25	1323212,89
535	412800,62	1323224,42
536	412785,72	1323234,70
537	412770,72	1323244,86
538	412755,93	1323255,08
539	412741,55	1323264,91
540	412726,49	1323275,36
541	412714,14	1323283,94
542	412698,56	1323294,70
543	412677,50	1323309,20
544	412662,52	1323319,47
545	412647,20	1323330,07
546	412631,76	1323340,51
547	412621,32	1323347,75
548	412590,41	1323369,05
549	412580,34	1323376,02
550	412573,22	1323380,91
551	412567,45	1323384,90
552	412553,22	1323394,74
553	412541,10	1323402,98
554	412530,34	1323410,42
555	412518,14	1323418,78
556	412506,06	1323427,14
557	412494,10	1323435,31
558	412480,43	1323444,77
559	412467,75	1323453,58
560	412454,13	1323462,81
561	412440,40	1323472,24
562	412425,12	1323483,00
563	412411,86	1323492,04
564	412397,05	1323502,32
565	412384,25	1323511,19
566	412367,60	1323522,79
567	412364,08	1323525,31
568	412357,88	1323529,60

Обозначение характерных точек границ	Координаты, м	
	X	Y
569	412347,65	1323536,81
570	412338,98	1323543,10
571	412326,42	1323552,37
572	412317,24	1323559,23
573	412305,80	1323568,19
574	412298,26	1323574,46
575	412287,84	1323583,27
576	412278,69	1323591,59
577	412270,01	1323599,93
578	412261,35	1323608,47
579	412252,57	1323617,62
580	412244,45	1323626,72
581	412236,37	1323636,01
582	412227,68	1323646,64
583	412219,58	1323657,44
584	412213,33	1323666,18
585	412205,20	1323678,76
586	412200,04	1323687,54
587	412194,38	1323698,95
588	412187,98	1323713,99
589	412184,61	1323724,46
590	412181,96	1323736,76
591	412180,83	1323745,74
592	412180,13	1323754,68
593	412179,94	1323764,08
594	412180,47	1323774,13
595	412181,74	1323783,83
596	412183,90	1323794,16
597	412187,38	1323805,54
598	412191,18	1323814,97
599	412195,81	1323824,88
600	412198,78	1323830,04
601	412204,40	1323839,51
602	412210,00	1323847,36
603	412216,29	1323854,25
604	412220,77	1323859,14
605	412224,35	1323867,23
606	412225,89	1323873,99
607	412224,91	1323881,37
608	412218,00	1323895,95
609	412210,16	1323903,56
н4	412205,83	1323908,29
н3	412202,24	1323905,82
н2	412196,46	1323912,63
н1	412199,14	1323914,91
611	412193,03	1323919,78
612	412183,46	1323926,67
613	412178,41	1323932,23

Обозначение характерных точек границ	Координаты, м	
	X	Y
614	412178,23	1323932,03
615	412151,52	1323957,64
616	412152,57	1323958,72
617	412145,21	1323965,88
618	412112,69	1323996,34
619	412088,13	1324020,84
620	412062,18	1324046,23
621	412010,78	1324095,58
622	411908,37	1324194,29
623	411880,04	1324221,95
624	411808,31	1324290,84
625	411776,85	1324321,71
626	411505,12	1324583,94
627	411503,17	1324586,25
628	411501,36	1324588,65
629	411499,68	1324591,16
630	411498,14	1324593,76
631	411496,85	1324596,25
632	411495,49	1324599,26
633	411494,43	1324602,03
634	411493,52	1324604,86
635	411492,74	1324607,9
636	411492,17	1324610,73
637	411491,74	1324613,72
638	411491,48	1324616,72
639	411491,57	1324624,25
640	411491,71	1324625,75
641	411492,12	1324628,74
642	411497,22	1324663,76
643	411498,38	1324671,64
644	411499,48	1324679,18
645	411505,82	1324722,95
646	411507,12	1324731,62
647	411509,39	1324746,99
648	411511,43	1324761,82
649	411514,40	1324783,13
650	411516,51	1324797,52
651	411518,30	1324809,92
652	411520,39	1324824,10
653	411522,88	1324841,61
654	411525,17	1324857,23
655	411527,28	1324871,53
656	411529,02	1324884,08
657	411529,33	1324886,19
658	411532,87	1324910,94
659	411534,97	1324925,59
660	411537,76	1324944,62
661	411540,08	1324960,43

Обозначение характерных точек границ	Координаты, м	
	X	Y
662	411541,54	1324968,11
663	411544,76	1324981,45
664	411547,69	1324991,33
665	411548,74	1324999,25
666	411551,34	1325017,80
667	411553,55	1325033,84
668	411555,93	1325050,99
669	411558,05	1325066,05
670	411560,43	1325082,93
671	411561,49	1325090,72
672	411564,29	1325110,92
673	411564,83	1325114,73
674	411571,08	1325158,29
675	411573,03	1325173,07
676	411575,46	1325190,79
677	411578,25	1325210,66
678	411580,97	1325228,95
679	411583,44	1325244,64
680	411586,02	1325263,24
681	411588,32	1325280,60
682	411591,05	1325300,91
683	411593,82	1325320,63
684	411596,25	1325338,77
685	411598,29	1325353,79
686	411600,54	1325370,06
687	411602,83	1325387,18
688	411604,92	1325402,37
689	411607,53	1325421,37
690	411609,70	1325437,25
691	411612,00	1325454,12
692	411613,49	1325465,32
693	411614,37	1325471,63
694	411615,32	1325479,23
695	411616,62	1325487,78
696	411617,67	1325495,62
697	411619,40	1325508,56
698	411621,45	1325523,28
699	411623,74	1325540,29
700	411625,64	1325554,21
701	411627,70	1325569,39
702	411629,85	1325585,03
703	411632,15	1325602,04
704	411634,33	1325617,91
705	411636,69	1325635,25
706	411638,03	1325644,91
707	411645,08	1325695,52
708	411644,52	1325697,23
709	411643,88	1325698,91

Обозначение характерных точек границ	Координаты, м	
	X	Y
710	411642,38	1325702,18
711	411640,58	1325705,31
712	411638,52	1325708,26
713	411636,20	1325711,01
714	411633,64	1325713,55
715	411630,87	1325715,84
716	411629,40	1325716,89
717	411627,90	1325717,88
1	411623,63	1325718,57
800	415643,34	1321459,08
801	415645,19	1321463,53
802	415650,02	1321474,90
803	415656,26	1321491,09
804	415660,10	1321501,90
805	415663,19	1321510,66
806	415666,93	1321521,03
807	415667,51	1321538,94
н72	415667,64	1321547,21
н71	415667,59	1321547,37
н70	415664,40	1321556,98
810	415664,22	1321556,82
811	415663,79	1321558,85
812	415659,09	1321571,59
813	415654,22	1321582,65
814	415649,36	1321591,59
815	415652,87	1321594,62
816	415650,62	1321597,00
н69	415635,79	1321613,94
н68	415637,02	1321615,05
н67	415626,67	1321627,25
н66	415623,47	1321624,53
н65	415619,92	1321628,97
н64	415619,19	1321629,87
н63	415618,06	1321628,97
н62	415613,35	1321634,12
н61	415612,28	1321633,18
н60	415608,09	1321639,91
н59	415590,07	1321640,48
н58	415576,88	1321635,40
н57	415574,47	1321633,64
825	415568,99	1321632,09
826	415560,21	1321627,24
н56	415552,01	1321620,55
н55	415540,26	1321612,57
н54	415531,50	1321608,53
н53	415527,82	1321602,53
н52	415529,47	1321600,35

Обозначение характерных точек границ	Координаты, м	
	X	Y
831	415518,24	1321593,05
832	415500,82	1321581,73
833	415482,07	1321569,53
834	415470,73	1321562,11
835	415465,56	1321558,74
836	415456,65	1321552,91
н51	415456,22	1321552,64
н50	415455,21	1321554,64
н49	415451,58	1321555,59
н48	415447,82	1321554,19
н47	415444,60	1321550,28
н46	415439,05	1321547,66
н45	415435,71	1321549,06
н44	415430,84	1321545,93
н43	415421,91	1321538,43
н42	415413,32	1321532,97
н41	415407,44	1321529,81
н40	415405,39	1321529,27
н39	415394,93	1321525,96
н38	415384,46	1321522,65
н37	415383,59	1321522,59
н36	415355,56	1321516,21
н35	415355,11	1321516,74
н34	415348,58	1321515,58
н33	415341,04	1321513,77
н32	415341,71	1321512,68
н31	415335,40	1321511,14
н30	415335,33	1321510,86
н29	415335,73	1321508,65
н28	415332,33	1321508,02
н27	415331,50	1321510,19
н26	415328,48	1321509,46
н25	415329,33	1321507,46
847	415327,11	1321507,04
н24	415318,13	1321505,39
н23	415317,83	1321506,87
н22	415317,14	1321507,60
н21	415304,74	1321505,13
н20	415299,94	1321504,58
н19	415295,63	1321503,67
н18	415290,34	1321502,79
н17	415284,82	1321502,78
н16	415279,19	1321502,24
н15	415279,16	1321500,76
850	415280,92	1321500,68
851	415274,23	1321500,95
852	415266,27	1321502,37

Обозначение характерных точек границ	Координаты, м	
	X	Y
853	415258,29	1321505,37
854	415253,53	1321507,83
855	415249,13	1321510,59
856	415237,82	1321516,76
857	415234,71	1321518,99
858	415223,95	1321526,88
859	415213,53	1321534,45
860	415174,58	1321562,91
861	415143,70	1321585,46
862	415100,75	1321616,86
863	415069,80	1321639,41
864	415072,77	1321643,45
865	415065,08	1321649,08
866	415058,62	1321653,81
867	415051,18	1321659,26
868	415046,89	1321662,40
869	415042,72	1321665,45
870	415032,43	1321672,99
871	415023,22	1321679,72
872	415020,26	1321675,66
873	415003,14	1321688,17
874	414988,50	1321698,95
875	414974,05	1321709,44
876	414942,57	1321732,48
877	414912,46	1321754,41
878	414881,68	1321776,82
879	414853,27	1321797,45
880	414820,59	1321821,25
881	414786,84	1321845,86
882	414756,07	1321868,25
883	414722,48	1321892,75
884	414693,51	1321913,84
885	414663,11	1321936,04
886	414633,67	1321957,53
887	414599,90	1321982,14
888	414569,10	1322004,72
889	414541,88	1322024,62
890	414511,93	1322046,40
891	414444,29	1322095,67
892	414413,94	1322117,76
893	414370,68	1322149,16
894	414341,90	1322170,06
895	414310,91	1322192,62
896	414282,49	1322213,30
897	414251,88	1322235,56
898	414223,37	1322256,20
899	414178,53	1322288,22

Обозначение характерных точек границ	Координаты, м	
	X	Y
900	414086,76	1322351,49
901	414057,60	1322371,49
902	414026,77	1322392,69
903	413995,00	1322414,47
904	413960,90	1322437,78
905	413932,96	1322456,92
906	413916,23	1322468,37
907	413904,82	1322477,79
908	413901,41	1322480,77
909	413903,23	1322483,44
910	413874,97	1322502,69
911	413865,46	1322509,17
912	413861,91	1322511,59
913	413859,35	1322507,84
914	413853,86	1322511,00
915	413824,22	1322529,44
916	413820,16	1322535,25
917	413813,26	1322538,29
918	413801,09	1322546,73
919	413786,63	1322556,67
920	413772,25	1322566,54
921	413759,92	1322575,01
922	413745,39	1322584,98
923	413730,9	1322594,97
924	413716,56	1322604,82
925	413697,92	1322617,60
926	413683,65	1322627,47
927	413669,50	1322637,20
928	413665,09	1322628,94
929	413714,13	1322595,21
930	413763,13	1322561,43
931	413806,10	1322531,85
932	413810,32	1322529,15
933	413829,74	1322515,77
934	413849,21	1322502,47
935	413860,48	1322494,78
936	413886,08	1322477,29
937	413899,74	1322467,96
938	413914,83	1322457,64
939	413929,73	1322447,50
940	413933,06	1322445,23
941	413955,64	1322429,80
942	413968,82	1322420,79
943	413983,16	1322410,93
944	414000,80	1322398,99
945	414014,82	1322389,41
946	414045,54	1322368,24

Обозначение характерных точек границ	Координаты, м	
	X	Y
947	414100,91	1322329,99
948	414157,97	1322290,68
949	414173,32	1322280,15
950	414186,91	1322270,78
951	414199,77	1322261,95
952	414244,01	1322229,69
953	414283,91	1322200,47
954	414315,25	1322177,57
955	414330,29	1322166,63
956	414381,09	1322129,42
957	414422,98	1322098,65
958	414436,95	1322088,33
959	414450,76	1322078,26
960	414466,61	1322066,71
961	414510,27	1322034,82
962	414552,36	1322004,11
963	414565,99	1321994,20
964	414580,17	1321983,85
965	414593,54	1321974,09
966	414622,36	1321953,07
967	414636,73	1321942,58
968	414651,74	1321931,60
969	414663,21	1321923,35
970	414694,66	1321900,41
971	414750,15	1321860,00
972	414791,91	1321829,55
973	414806,78	1321818,72
974	414849,56	1321787,55
975	414897,94	1321752,23
976	414910,93	1321742,75
977	414927,47	1321730,73
978	414941,24	1321720,67
979	414971,93	1321698,31
980	414982,6	1321690,51
981	414998,57	1321678,71
982	415004,47	1321674,37
983	415016,98	1321665,24
984	415031,91	1321654,32
985	415085,92	1321614,91
986	415097,24	1321606,65
987	415222,16	1321515,43
988	415237,44	1321504,47
989	415243,80	1321499,69
990	415250,24	1321495,02
991	415252,93	1321493,08
992	415255,77	1321491,38
993	415258,72	1321489,87

Обозначение характерных точек границ	Координаты, м	
	X	Y
994	415261,76	1321488,56
995	415264,88	1321487,46
996	415268,07	1321486,58
997	415271,31	1321485,91
998	415274,66	1321485,45
999	415277,94	1321485,22
1000	415281,23	1321485,22
1001	415284,49	1321485,43
1002	415291,00	1321486,51
1003	415294,21	1321487,38
1004	415297,35	1321488,47
1005	415300,41	1321489,77
н167	415309,28	1321492,19
н166	415313,54	1321492,57
н165	415327,62	1321494,98
н164	415354,49	1321500,26
н163	415397,38	1321508,79
н162	415414,16	1321512,32
н161	415420,52	1321515,17
н160	415436,74	1321525,95
н159	415448,29	1321533,47
н158	415456,46	1321538,45
н157	415464,59	1321544,14
н156	415477,77	1321552,53
н155	415484,84	1321557,19
н154	415487,28	1321558,12
н153	415500,48	1321567,37
н152	415508,20	1321572,32
н151	415515,66	1321577,13
н150	415536,62	1321590,18
н149	415546,69	1321596,91
н148	415545,99	1321599,02
1023	415557,11	1321607,47
1024	415557,66	1321607,84
1025	415566,52	1321611,85
1026	415573,07	1321615,32
1027	415580,37	1321617,41
1028	415584,78	1321617,98
1029	415591,01	1321617,79
1030	415597,20	1321616,44
1031	415602,88	1321613,84
1032	415604,79	1321612,96
н147	415606,03	1321612,25
н146	415602,33	1321613,35
н145	415596,62	1321615,04
н144	415580,63	1321615,63
н143	415580,37	1321608,63

Обозначение характерных точек границ	Координаты, м	
	X	Y
н142	415593,09	1321608,16
н141	415595,54	1321607,32
н140	415608,53	1321602,87
н139	415617,36	1321596,44
н138	415620,92	1321601,33
н137	415622,27	1321599,66
н136	415623,09	1321600,32
1036	415626,61	1321596,33
1037	415636,91	1321584,63
1038	415638,30	1321581,89
1039	415641,99	1321575,76
1040	415643,56	1321572,91
1041	415645,93	1321567,94
1042	415639,70	1321563,73
1043	415642,71	1321559,57
1044	415643,37	1321558,85
1045	415646,76	1321558,86
1046	415650,13	1321553,67
1047	415652,10	1321550,59
1048	415652,88	1321546,85
1049	415653,43	1321544,27
1050	415654,53	1321538,52
1051	415654,15	1321522,33
1052	415651,61	1321509,82
1053	415649,21	1321502,27
н135	415645,59	1321492,16
н134	415643,80	1321492,79
н133	415642,92	1321490,54
н132	415644,77	1321489,87
1054	415641,38	1321480,39
1055	415637,91	1321472,71
1056	415628,16	1321451,40
1057	415620,83	1321435,31
1058	415617,44	1321427,79
1059	415595,04	1321387,56
1060	415593,30	1321384,73
1061	415591,21	1321382,15
1062	415588,88	1321379,90
1063	415586,31	1321377,96
1064	415583,70	1321376,44
1065	415580,94	1321375,22
1066	415578,06	1321374,33
1067	415575,09	1321373,77
1068	415548,88	1321370,57
1069	415546,12	1321370,51
1070	415543,37	1321370,19
1071	415540,66	1321369,59

Обозначение характерных точек границ	Координаты, м	
	X	Y
1072	415538,03	1321368,74
1073	415535,50	1321367,63
1074	415533,09	1321366,27
1075	415530,82	1321364,69
1076	415526,80	1321360,89
1077	415525,09	1321358,71
1078	415523,61	1321356,38
1079	415522,36	1321353,91
1080	415521,36	1321351,33
1081	415520,62	1321348,66
1082	415520,14	1321345,94
1083	415519,93	1321343,18
1084	415518,02	1321326,07
1085	415518,32	1321323,00
1086	415518,87	1321319,97
1087	415519,67	1321316,98
1088	415520,70	1321314,08
1089	415521,96	1321311,26
1090	415523,45	1321308,56
1091	415525,15	1321305,98
1092	415527,06	1321303,55
1093	415529,15	1321301,29
1094	415531,42	1321299,20
1095	415533,85	1321297,30
1096	415536,43	1321295,60
1097	415539,00	1321294,18
1098	415541,68	1321292,96
1099	415547,84	1321291,03
1100	415562,57	1321285,58
1101	415565,89	1321284,01
1102	415568,96	1321281,98
1103	415571,70	1321279,53
1104	415574,07	1321276,71
1105	415575,84	1321273,89
1106	415577,24	1321270,87
1107	415578,23	1321267,69
1108	415578,80	1321264,40
1109	415579,05	1321261,62
1110	415579,10	1321251,41
1111	415579,06	1321237,36
1112	415578,90	1321228,79
1113	415580,27	1321222,43
1114	415583,47	1321211,00
1115	415588,00	1321198,84
1116	415591,45	1321189,77
1117	415596,20	1321179,87
1118	415599,83	1321173,79

Обозначение характерных точек границ	Координаты, м	
	X	Y
1119	415629,93	1321139,60
1120	415640,40	1321127,67
1121	415654,07	1321112,04
1122	415689,49	1321071,93
1123	415719,29	1321038,09
1124	415778,84	1320970,34
1125	415808,14	1320937,03
1126	415814,93	1320929,46
1127	415822,58	1320921,04
1128	415833,38	1320912,16
1129	415834,41	1320911,37
1130	415835,68	1320910,52
1131	415836,98	1320909,72
1132	415838,14	1320909,06
1133	415839,92	1320908,16
1134	415842,99	1320906,86
1135	415846,03	1320905,88
1136	415846,89	1320905,65
1137	415849,14	1320905,16
1138	415852,30	1320904,70
1139	415855,49	1320904,51
1140	415858,69	1320904,59
1141	415861,87	1320904,94
1142	415865,01	1320905,56
1143	415868,08	1320906,44
1144	415871,07	1320907,59
1145	415873,96	1320908,98
1146	415875,52	1320909,86
1147	415877,03	1320910,81
1148	415878,35	1320911,73
1149	415879,42	1320912,54
1150	415923,33	1320950,21
1151	415923,98	1320950,25
1152	415924,76	1320950,36
1153	415925,52	1320950,59
1154	415926,36	1320950,98
1155	416158,21	1321154,69
1156	416157,23	1321157,88
1157	416168,67	1321167,93
1158	416172,36	1321166,93
1159	416200,97	1321192,45
1160	416201,46	1321193,35
1161	416201,34	1321194,57
1162	416200,37	1321195,77
1163	416205,76	1321200,49
1164	416206,72	1321199,68
1165	416207,94	1321199,39

Обозначение характерных точек границ	Координаты, м	
	X	Y
1166	416209,16	1321199,68
1167	416210,12	1321200,48
1168	416251,24	1321236,56
1169	416251,98	1321237,47
1170	416252,31	1321238,59
1171	416252,19	1321239,76
1172	416251,64	1321240,79
1173	416319,17	1321300,91
1174	416341,26	1321319,50
1175	416343,37	1321321,17
1176	416345,63	1321322,63
1177	416348,03	1321323,85
1178	416350,54	1321324,83
1179	416353,14	1321325,54
1180	416355,80	1321325,99
1181	416358,49	1321326,16
1182	416361,19	1321326,05
1183	416363,86	1321325,68
1184	416366,48	1321325,03
1185	416369,03	1321324,12
1186	416371,47	1321322,95
1187	416373,78	1321321,54
1188	416375,93	1321319,91
1189	416377,91	1321318,05
1190	416379,69	1321316,01
1191	416385,11	1321309,05
1192	416394,30	1321296,79
1193	416392,11	1321295,04
1194	416417,75	1321262,04
1195	416419,10	1321263,07
1196	416422,22	1321259,07
1197	416437,44	1321238,14
1198	416474,12	1321191,30
1199	416476,80	1321193,38
1200	416479,86	1321189,44
1201	416477,26	1321187,43
1202	416668,45	1320943,11
1203	416667,31	1320942,22
1204	416710,96	1320886,36
1205	416712,55	1320887,60
1206	416757,71	1320829,60
1207	416754,95	1320827,96
1208	416800,17	1320769,39
1209	416802,87	1320771,60
1210	416988,93	1320532,66
1211	416987,56	1320531,64
1212	417007,70	1320505,60

Обозначение характерных точек границ	Координаты, м	
	X	Y
1213	417034,51	1320472,15
1214	417035,46	1320472,93
1215	417136,91	1320343,03
1216	417137,22	1320341,27
1217	417137,63	1320339,52
1218	417138,15	1320337,79
1219	417138,76	1320336,10
1220	417140,28	1320332,83
1221	417142,16	1320329,75
1222	417143,23	1320328,30
1223	417144,39	1320326,91
1224	417145,62	1320325,59
1225	417146,93	1320324,35
1226	417148,30	1320323,18
1227	417149,74	1320322,09
1228	417152,91	1320320,12
1229	417158,19	1320317,88
1230	417163,68	1320315,81
1231	417169,24	1320313,97
1232	417174,88	1320312,35
1233	417180,58	1320310,96
1234	417186,33	1320309,80
1235	417192,12	1320308,88
1236	417197,94	1320308,20
1237	417202,66	1320308,21
1238	417207,36	1320308,47
1239	417216,70	1320309,64
1240	417225,90	1320311,69
1241	417234,87	1320314,60
1242	417241,87	1320318,11
1243	417248,71	1320321,93
1244	417255,28	1320326,21
1245	417261,57	1320330,88
1246	417303,04	1320364,01
1247	417324,11	1320381,04
1248	417339,43	1320393,53
1249	417342,61	1320396,10
1250	417370,33	1320418,58
1251	417367,23	1320421,69
1252	417423,90	1320473,13
1253	417433,33	1320481,03
1254	417443,22	1320488,34
1255	417453,41	1320495,23
1256	417463,92	1320501,63
1257	417474,72	1320507,51
1258	417485,80	1320512,86
1259	417497,12	1320517,68

Обозначение характерных точек границ	Координаты, м	
	X	Y
1260	417508,65	1320521,94
1261	417520,38	1320525,65
1262	417532,27	1320528,81
1263	417544,31	1320531,36
1264	417556,45	1320533,33
1265	417568,68	1320534,72
1266	417580,96	1320535,51
1267	417593,26	1320535,71
1268	417605,56	1320535,34
1269	417785,95	1320525,13
1270	417785,81	1320522,65
1271	417828,90	1320520,07
1272	417828,93	1320521,59
1273	417835,93	1320521,49
1274	417835,90	1320519,65
1275	417846,70	1320519,00
1276	417846,86	1320521,83
1277	417872,00	1320520,44
1278	417873,10	1320519,49
1279	417933,17	1320515,96
1280	417934,74	1320516,87
1281	417954,74	1320515,86
1282	417956,50	1320514,54
1283	417980,36	1320513,83
1284	418004,35	1320513,17
1285	418235,36	1320506,12
1286	418235,47	1320506,82
1287	418241,69	1320506,06
1288	418248,09	1320505,87
1289	418254,48	1320506,31
1290	418260,80	1320507,34
1291	418264,01	1320509,02
1292	418267,07	1320510,96
1293	418272,80	1320515,42
1294	418277,90	1320520,58
1295	418282,34	1320526,43
1296	418289,14	1320535,80
1297	418290,26	1320534,87
1298	418311,44	1320560,17
1299	418309,76	1320561,59
1300	418365,61	1320630,79
1301	418396,35	1320666,16
1302	418465,99	1320749,09
1303	418509,84	1320800,68
1304	418508,44	1320801,82
1305	418512,02	1320806,07
1306	418519,66	1320815,17

Обозначение характерных точек границ	Координаты, м	
	X	Y
1307	418525,81	1320823,20
1308	418532,37	1320839,61
1309	418534,26	1320841,91
1310	418543,69	1320855,68
1311	418545,65	1320858,08
1312	418547,23	1320860,01
1313	418559,69	1320874,67
1314	418570,98	1320887,52
1315	418586,10	1320905,73
1316	418591,23	1320910,81
1317	418694,82	1321031,46
1318	418697,06	1321029,53
1319	418718,57	1321054,56
1320	418716,35	1321056,47
1321	418720,98	1321061,02
1322	418725,96	1321064,81
1323	418731,55	1321067,88
1324	418737,51	1321070,15
1325	418743,73	1321071,57
1326	418750,08	1321072,09
1327	418756,45	1321071,73
1328	418762,70	1321070,48
1329	418772,28	1321066,10
1330	418787,47	1321059,11
1331	418827,32	1321040,96
1332	418833,33	1321038,39
1333	418837,71	1321036,84
1334	418844,44	1321035,06
1335	418846,99	1321034,38
1336	418852,71	1321033,62
1337	418859,21	1321033,40
1338	418864,63	1321033,40
1339	418869,26	1321033,60
1340	418872,64	1321033,80
1341	418875,59	1321034,14
1342	418879,43	1321034,51
1343	418881,65	1321034,93
1344	418884,11	1321035,33
1345	418886,49	1321035,85
1346	418889,12	1321036,46
1347	418891,68	1321037,03
1348	418893,74	1321037,70
1349	418896,42	1321038,61
1350	418898,54	1321039,33
1351	418900,94	1321040,29
1352	418902,81	1321041,13
1353	418905,16	1321042,37

Обозначение характерных точек границ	Координаты, м	
	X	Y
1354	418907,32	1321043,57
1355	418909,19	1321044,70
1356	418911,17	1321045,90
1357	418913,07	1321047,12
1358	418915,73	1321048,81
1359	418917,68	1321050,19
1360	418920,03	1321051,95
1361	418921,88	1321053,48
1362	418924,24	1321055,51
1363	418925,96	1321057,09
1364	418928,22	1321059,24
1365	418931,03	1321062,02
1366	418933,13	1321064,15
1367	418934,81	1321066,09
1368	418936,47	1321067,92
1369	418936,83	1321068,46
1370	418937,14	1321069,03
1371	418937,41	1321069,62
1372	418937,62	1321070,24
1373	418950,74	1321085,35
1374	418951,35	1321085,57
1375	418951,94	1321085,84
1376	418954,04	1321088,24
1377	418991,26	1321130,82
1378	419032,41	1321178,38
1379	419090,41	1321245,14
1380	419138,03	1321299,66
1381	419137,45	1321300,55
1382	419143,85	1321307,68
1383	419145,54	1321307,00
1384	419168,81	1321330,12
1385	419184,38	1321345,52
1386	419200,80	1321361,88
1387	419214,55	1321375,43
1388	419226,57	1321388,12
1389	419242,65	1321406,62
1390	419259,98	1321426,86
1391	419260,40	1321427,94
1392	419271,80	1321441,22
1393	419272,50	1321441,61
1394	419273,15	1321442,07
1395	419281,95	1321452,25
1396	419293,76	1321466,01
1397	419304,55	1321478,59
1398	419314,70	1321490,35
1399	419315,18	1321491,24
1400	419315,60	1321492,24

Обозначение характерных точек границ	Координаты, м	
	X	Y
1401	419328,25	1321506,98
1402	419330,29	1321508,56
1403	419476,52	1321680,16
1404	419616,10	1321844,64
1405	419632,50	1321863,47
1406	419735,50	1321984,09
1407	419885,49	1322158,69
1408	419914,37	1322192,05
1409	419921,46	1322200,36
1410	419925,94	1322205,87
1411	419928,06	1322208,70
1412	419929,95	1322211,85
1413	419930,24	1322212,52
1414	419930,43	1322213,31
1415	419930,47	1322214,12
1416	419930,36	1322214,93
1417	419929,70	1322217,55
1418	419927,19	1322228,51
1419	419926,39	1322231,79
н130	419933,75	1322267,39
н129	419946,49	1322264,28
н128	419948,09	1322270,85
н127	419941,54	1322272,45
н126	419941,62	1322290,02
н125	419940,61	1322289,92
н124	419939,13	1322307,08
н123	419930,37	1322323,68
н122	419914,81	1322334,10
1436	419884,79	1322335,15
1437	419881,29	1322334,90
1438	419851,82	1322336,45
1439	419851,65	1322332,43
1440	419846,61	1322333,12
1441	419841,83	1322334,39
1442	419837,24	1322336,23
1443	419832,91	1322338,62
1444	419621,41	1322471,94
1445	419623,00	1322474,48
1446	419595,06	1322492,03
1447	419593,49	1322489,54
1448	419304,77	1322671,47
1449	419307,34	1322675,67
1450	419272,07	1322696,41
1451	419270,20	1322693,41
1452	419255,45	1322702,56
1453	419257,31	1322705,56
1454	419249,59	1322710,74

Обозначение характерных точек границ	Координаты, м	
	X	Y
1455	419235,35	1322719,55
1456	419234,42	1322719,59
1457	419231,78	1322718,39
1458	419208,11	1322735,07
1459	419206,16	1322735,37
1460	419198,65	1322741,16
1461	419198,80	1322742,09
1462	419198,82	1322743,06
1463	419198,70	1322744,04
1464	419198,45	1322744,98
1465	419198,07	1322745,88
1466	419197,56	1322746,72
1467	419196,94	1322747,47
1468	419196,23	1322748,13
1469	419173,97	1322766,87
1470	419155,30	1322785,03
1471	419141,79	1322799,73
1472	419135,10	1322807,91
1473	419128,50	1322816,00
1474	419122,40	1322824,57
1475	419116,70	1322833,36
1476	419109,12	1322845,09
1477	419097,94	1322862,54
1478	419091,39	1322873,88
1479	419082,81	1322890,74
1480	419074,83	1322909,65
1481	419064,33	1322938,95
1482	419055,77	1322967,83
1483	419051,26	1322989,31
1484	419046,81	1323020,99
1485	419046,36	1323024,91
1486	419034,98	1323126,39
1487	419025,65	1323209,21
1488	419023,50	1323227,21
1489	419022,76	1323228,46
1490	419021,86	1323229,51
1491	419020,79	1323230,39
1492	419019,70	1323231,02
1493	419016,06	1323263,63
1494	419016,94	1323264,72
1495	419017,73	1323266,01
1496	419018,33	1323267,40
1497	419018,74	1323268,85
1498	419006,83	1323371,47
1499	419006,14	1323372,51
1500	419005,36	1323373,41
1501	419004,49	1323374,22

Обозначение характерных точек границ	Координаты, м	
	X	Y
1502	419003,63	1323374,84
1503	419000,41	1323403,73
1504	419000,55	1323404,07
1505	419000,75	1323406,07
1506	419000,75	1323407,13
1507	418994,66	1323465,32
1508	418994,29	1323470,65
1509	418994,14	1323475,09
1510	418993,87	1323487,46
1511	418993,83	1323498,75
1512	418993,89	1323506,94
1513	418994,17	1323512,57
1514	418994,42	1323516,75
1515	418995,32	1323524,81
1516	418998,36	1323548,42
1517	419010,51	1323628,40
1518	419016,08	1323663,51
1519	419019,90	1323687,82
1520	419041,13	1323822,55
1521	419042,32	1323830,78
1522	419042,83	1323839,12
1523	419042,65	1323847,47
1524	419041,77	1323855,76
1525	419040,20	1323863,98
1526	419037,96	1323872,03
1527	419035,06	1323879,86
1528	419031,50	1323887,43
1529	419026,17	1323894,77
1530	419019,90	1323901,33
1531	419013,02	1323906,81
1532	419005,48	1323911,34
1533	418996,83	1323915,05
1534	418988,12	1323917,42
1535	418983,67	1323918,16
1536	418979,18	1323918,60
1537	418974,67	1323918,73
1538	418970,30	1323918,57
1539	418870,78	1323930,14
1540	418829,51	1323933,57
1543	418828,29	1323923,84
1544	418828,32	1323924,30
1545	418828,99	1323924,25
1546	418846,10	1323922,84
1547	418849,10	1323922,56
1548	418871,27	1323920,45
1549	418882,01	1323919,44
1550	418900,99	1323916,95

Обозначение характерных точек границ	Координаты, м	
	X	Y
1551	418918,47	1323914,11
1552	418961,96	1323908,04
1553	418971,85	1323906,55
1554	418979,22	1323904,57
1555	418985,80	1323902,38
1556	418992,33	1323898,89
1557	418994,48	1323897,72
1558	418998,88	1323894,89
1559	419002,88	1323891,56
1560	419006,71	1323888,30
1561	419010,34	1323884,77
1562	419016,90	1323877,22
1563	419019,62	1323872,95
1564	419022,18	1323868,61
1565	419023,98	1323865,12
1566	419025,64	1323849,78
1567	419026,07	1323839,68
1568	419026,30	1323834,66
1569	419026,23	1323830,02
1570	419025,73	1323818,02
1571	419009,36	1323704,86
1572	419008,34	1323698,55
1573	419009,70	1323698,30
1574	419008,24	1323690,52
1575	419009,11	1323690,36
1576	419006,40	1323674,92
1577	419004,53	1323675,20
1578	419003,35	1323667,96
1579	419006,34	1323667,46
1580	419004,74	1323657,39
1581	419000,30	1323656,06
1582	418987,71	1323576,58
1583	418982,50	1323539,18
1584	418981,06	1323527,33
1585	418980,85	1323524,88
1586	418979,93	1323508,34
1587	418979,56	1323491,79
1588	418980,53	1323468,82
1589	418982,63	1323445,09
1590	418987,52	1323400,72
1591	418988,42	1323398,52
1592	418988,99	1323397,97
1593	418989,71	1323397,48
1594	418990,52	1323397,13
1595	418991,52	1323396,91
1596	418992,10	1323397,06
1597	418994,67	1323374,05

Обозначение характерных точек границ	Координаты, м	
	X	Y
1598	418993,67	1323373,14
1599	418992,98	1323372,13
1600	418992,52	1323370,94
1601	418992,33	1323369,67
1602	418991,94	1323360,77
1603	418991,94	1323354,17
1604	419001,98	1323264,38
1605	419002,62	1323263,11
1606	419003,55	1323261,98
1607	419004,71	1323261,07
1608	419006,17	1323260,40
1609	419007,36	1323260,44
1610	419010,63	1323231,14
1611	419009,63	1323230,18
1612	419008,82	1323229,19
1613	419008,13	1323228,12
1614	419007,57	1323226,98
1615	419007,14	1323225,79
1616	419006,85	1323224,55
1617	419006,70	1323223,29
1618	419006,70	1323222,02
1619	419008,29	1323207,98
1620	419021,41	1323088,31
1621	419029,45	1323017,51
1622	419033,18	1322990,21
1623	419037,10	1322971,04
1624	419041,88	1322952,05
1625	419047,75	1322932,90
1626	419052,65	1322918,47
1627	419058,06	1322904,35
1628	419064,04	1322890,35
1629	419070,55	1322876,62
1630	419082,36	1322854,59
1631	419091,91	1322838,40
1632	419102,90	1322821,59
1633	419117,41	1322802,27
1634	419133,53	1322782,80
1635	419147,82	1322767,04
1636	419152,91	1322765,80
1637	419166,83	1322752,51
1638	419188,61	1322734,54
1639	419189,60	1322734,18
1640	419190,76	1322733,93
1641	419191,95	1322733,84
1642	419193,28	1322733,94
1643	419199,34	1322729,25
1644	419199,59	1322727,83

Обозначение характерных точек границ	Координаты, м	
	X	Y
1645	419200,01	1322725,53
1646	419201,00	1322722,67
1647	419216,59	1322712,03
1648	419298,63	1322660,59
1649	419299,19	1322660,53
1650	419299,90	1322660,66
1651	419300,53	1322661,01
1652	419301,07	1322661,63
1653	419301,76	1322662,79
1654	419332,92	1322643,15
1655	419334,36	1322641,65
1656	419340,09	1322637,33
1657	419354,48	1322627,96
1658	419404,28	1322596,58
1659	419617,16	1322462,23
1660	419838,01	1322323,07
1661	419850,22	1322320,47
1662	419868,09	1322319,63
1663	419873,08	1322319,48
1664	419883,20	1322319,15
1665	419883,31	1322321,90
1666	419888,18	1322320,72
1667	419893,03	1322318,99
1668	419897,67	1322316,75
1669	419902,05	1322314,02
1670	419906,12	1322310,84
1671	419909,83	1322307,24
1672	419913,13	1322303,29
1673	419915,98	1322299,00
1674	419917,65	1322295,15
1675	419919,05	1322291,21
1676	419920,19	1322287,19
1677	419921,07	1322283,10
1678	419921,69	1322278,96
1679	419922,04	1322274,79
1680	419922,12	1322270,61
1681	419921,93	1322266,45
1682	419912,32	1322211,48
1683	419911,50	1322208,53
1684	419910,48	1322205,65
1685	419909,26	1322202,84
1686	419906,29	1322197,50
1687	419902,63	1322192,61
1688	419469,49	1321686,30
1689	419466,90	1321688,51
1690	419436,14	1321652,47
1691	419438,75	1321650,36

Обозначение характерных точек границ	Координаты, м	
	X	Y
1692	419294,56	1321481,69
1693	419292,32	1321483,61
1694	419259,83	1321445,61
1695	419262,13	1321443,66
1696	419249,47	1321428,91
1697	419238,76	1321416,43
1698	419237,33	1321417,62
1699	419213,31	1321390,52
1700	419214,38	1321389,45
1701	419211,33	1321386,44
1702	419148,37	1321325,21
1703	419143,84	1321320,70
1704	419139,40	1321316,11
1705	419135,23	1321311,65
1706	419130,75	1321306,56
н121	418969,20	1321120,37
н120	418967,08	1321122,23
1708	418966,33	1321121,40
н119	418952,74	1321105,77
н118	418949,44	1321108,72
н117	418917,11	1321072,10
н116	418873,29	1321062,39
н115	418873,55	1321061,29
н114	418872,61	1321057,08
н113	418866,26	1321058,68
н112	418866,07	1321058,00
н111	418859,73	1321060,82
н110	418861,38	1321064,51
н109	418868,96	1321081,51
н108	418866,12	1321082,98
н107	418856,96	1321062,25
н106	418832,03	1321072,98
н105	418839,50	1321090,98
н104	418836,24	1321092,04
н103	418829,51	1321074,46
н102	418765,63	1321102,50
н101	418764,36	1321113,44
н100	418748,22	1321111,62
н99	418734,51	1321106,38
н98	418725,41	1321094,99
н97	418725,35	1321094,83
2081	418725,04	1321094,98
2082	418722,58	1321089,06
н96	418723,05	1321088,84
н95	418716,18	1321070,88
1737	418708,76	1321065,95
1738	418687,40	1321040,92

Обозначение характерных точек границ	Координаты, м	
	X	Y
1739	418688,96	1321039,58
1740	418685,49	1321036,41
1741	418681,73	1321033,78
1742	418677,66	1321031,65
1743	418673,35	1321030,07
1744	418668,88	1321029,05
1745	418664,31	1321028,61
1746	418659,73	1321028,76
1747	418655,35	1321029,46
1748	418625,34	1321043,20
1749	418622,13	1321044,80
1750	418620,67	1321046,44
н88	418620,29	1321046,96
н87	418621,22	1321047,65
н86	418619,68	1321050,04
н85	418623,14	1321051,87
н84	418622,14	1321053,82
н83	418621,95	1321057,28
н82	418618,40	1321062,11
н81	418615,25	1321061,95
н80	418614,97	1321067,60
н79	418617,24	1321067,70
н78	418617,05	1321071,73
н77	418614,78	1321071,59
1758	418614,54	1321076,31
1759	418615,65	1321079,18
1760	418615,18	1321091,49
1761	418615,12	1321094,98
1762	418614,59	1321098,42
1763	418613,57	1321101,81
1764	418612,11	1321104,99
1765	418608,74	1321111,54
1766	418607,76	1321113,26
1767	418606,58	1321114,86
1768	418605,24	1321116,32
1769	418603,82	1321117,54
1770	418597,31	1321121,23
1771	418588,17	1321125,63
1772	418563,40	1321136,53
1773	418560,80	1321137,34
1774	418558,16	1321137,99
1775	418555,48	1321138,48
1776	418552,78	1321138,80
1777	418548,96	1321138,04
1778	418545,09	1321136,39
1779	418540,55	1321134,16
1780	418529,92	1321125,83

Обозначение характерных точек границ	Координаты, м	
	X	Y
1781	418522,36	1321108,64
1782	418522,43	1321093,93
1783	418518,27	1321084,46
1784	418541,27	1321058,05
1785	418610,87	1321025,99
н75	418634,72	1321014,83
н76	418636,17	1321017,86
н74	418640,04	1321015,90
н73	418640,11	1321015,54
1788	418642,40	1321016,68
1789	418644,38	1321013,03
1790	418645,79	1321009,13
1791	418646,61	1321005,05
1792	418646,80	1321000,91
1793	418646,36	1320996,79
1794	418645,32	1320992,77
1795	418643,72	1320989,02
1796	418536,43	1320861,17
1797	418531,32	1320854,49
1798	418526,59	1320847,53
1799	418514,03	1320825,94
1800	418512,51	1320822,94
1801	418510,72	1320820,08
1802	418490,71	1320796,58
1803	418487,67	1320793,78
1804	418484,17	1320791,60
1805	418480,32	1320790,13
1806	418476,41	1320789,42
1807	418454,27	1320807,34
1808	418447,43	1320797,92
1809	418442,76	1320792,10
1810	418435,96	1320783,88
1811	418457,95	1320765,63
1812	418458,28	1320762,95
1813	418458,25	1320760,25
1814	418457,85	1320757,54
1815	418457,11	1320754,98
1816	418456,74	1320754,36
1817	418446,67	1320742,71
1818	418417,32	1320707,28
1819	418383,33	1320666,61
1820	418361,28	1320640,29
1821	418339,87	1320614,51
1822	418326,30	1320598,37
1823	418302,43	1320569,78
1824	418301,09	1320570,90
1825	418279,91	1320545,60

Обозначение характерных точек границ	Координаты, м	
	X	Y
1826	418282,14	1320543,73
1827	418273,71	1320533,64
1828	418270,14	1320529,84
1829	418266,23	1320526,52
1830	418261,98	1320523,67
1831	418257,44	1320521,32
1832	418252,66	1320519,48
1833	418247,71	1320518,20
1834	418242,65	1320517,49
1835	418237,54	1320517,34
1836	418004,59	1320523,01
1837	417941,91	1320525,55
1838	417844,66	1320531,61
1839	417844,79	1320533,88
1840	417786,60	1320536,37
1841	417786,50	1320535,41
1842	417606,22	1320545,54
1843	417588,70	1320544,98
1844	417571,34	1320543,97
1845	417554,02	1320542,49
1846	417545,37	1320541,58
1847	417536,74	1320540,55
1848	417528,69	1320539,00
1849	417520,73	1320536,97
1850	417512,85	1320534,72
1851	417505,04	1320532,22
1852	417499,67	1320530,21
1853	417494,35	1320528,08
1854	417483,84	1320523,50
1855	417473,53	1320518,47
1856	417463,44	1320513,02
1857	417453,80	1320507,29
1858	417444,39	1320501,16
1859	417435,25	1320494,65
1860	417426,38	1320487,77
1861	417321,59	1320395,38
1862	417319,53	1320397,66
1863	417304,28	1320385,00
1864	417279,43	1320363,46
1865	417281,30	1320361,30
1866	417254,85	1320338,36
1867	417248,73	1320333,58
1868	417242,15	1320329,45
1869	417235,19	1320326,01
1870	417227,91	1320323,32
1871	417220,40	1320321,34
1872	417212,74	1320320,13

Обозначение характерных точек границ	Координаты, м	
	X	Y
1873	417204,99	1320319,70
1874	417197,24	1320320,06
1875	417189,57	1320321,24
1876	417182,06	1320323,17
1877	417174,78	1320325,84
1878	417167,82	1320329,24
1879	417161,23	1320333,33
1880	417155,09	1320338,06
1881	417149,46	1320343,39
1882	417144,40	1320349,26
1883	416985,40	1320553,32
1884	416987,86	1320555,22
1885	416950,79	1320601,81
1886	416948,33	1320599,89
1887	416823,11	1320761,13
1888	416778,65	1320818,39
1889	416763,32	1320838,13
1890	416720,19	1320893,67
1891	416721,76	1320894,89
1892	416706,24	1320914,51
1893	416678,89	1320951,28
1894	416676,55	1320949,46
1895	416485,99	1321194,19
1896	416485,33	1321193,68
1897	416482,26	1321197,61
1898	416482,93	1321198,13
1899	416445,98	1321245,58
1900	416448,03	1321247,30
1901	416432,17	1321266,80
1902	416424,78	1321276,42
1903	416387,18	1321324,25
1904	416363,30	1321355,11
1905	416361,30	1321353,04
1906	416359,62	1321350,84
1907	416358,21	1321348,45
1908	416357,09	1321345,92
1909	416356,27	1321343,28
1910	416355,76	1321340,55
1911	416355,58	1321337,79
1912	416355,72	1321335,02
1913	416352,79	1321334,66
1914	416350,04	1321334,09
1915	416347,35	1321333,30
1916	416344,73	1321332,29
1917	416339,80	1321329,63
1918	416335,27	1321326,33
1919	416328,06	1321319,87

Обозначение характерных точек границ	Координаты, м	
	X	Y
1920	416324,18	1321318,12
1921	416318,75	1321315,55
1922	416251,85	1321257,12
1923	416251,04	1321256,13
1924	416250,61	1321254,9
1925	416250,64	1321253,56
1926	416251,15	1321252,33
1927	416245,27	1321247,17
1928	416244,54	1321247,90
1929	416243,71	1321248,42
1930	416242,76	1321248,58
1931	416241,81	1321248,38
1932	416241,01	1321247,83
1933	416200,12	1321211,73
1934	416199,23	1321210,83
1935	416198,76	1321209,65
1936	416198,89	1321208,27
1937	416199,65	1321207,11
1938	416194,57	1321202,65
1939	416193,35	1321203,57
1940	416192,08	1321203,83
1941	416190,81	1321203,57
1942	416189,75	1321202,83
1943	415955,64	1320996,71
1944	415951,03	1320989,68
1945	415927,71	1320969,00
1946	415918,87	1320964,34
1947	415917,71	1320963,45
1948	415916,78	1320962,49
1949	415916,01	1320961,40
1950	415915,70	1320960,83
1951	415915,43	1320960,23
1952	415915,32	1320959,58
1953	415915,29	1320958,92
1954	415915,36	1320958,24
1955	415915,51	1320957,58
1956	415908,05	1320951,03
1957	415907,21	1320951,26
1958	415906,48	1320951,34
1959	415905,74	1320951,36
1960	415905,01	1320951,29
1961	415904,30	1320951,10
1962	415903,62	1320950,84
1963	415902,97	1320950,51
1964	415902,38	1320950,09
1965	415867,50	1320919,02
1966	415859,62	1320913,91

Обозначение характерных точек границ	Координаты, м	
	X	Y
1967	415855,94	1320913,58
1968	415852,71	1320913,71
1969	415849,52	1320914,21
1970	415846,45	1320915,08
1971	415845,02	1320915,63
1972	415843,62	1320916,25
1973	415842,23	1320916,97
1974	415840,88	1320917,77
1975	415839,68	1320918,57
1976	415838,51	1320919,44
1977	415834,67	1320923,38
1978	415816,18	1320944,28
1979	415817,20	1320945,14
1980	415793,81	1320972,92
1981	415792,21	1320971,58
1982	415774,20	1320992,06
1983	415757,14	1321011,34
1984	415742,97	1321027,53
1985	415727,16	1321045,42
1986	415711,69	1321063,06
1987	415697,49	1321079,13
1988	415661,02	1321120,76
1989	415650,99	1321132,15
1990	415630,17	1321155,86
1991	415616,59	1321173,66
1992	415609,40	1321183,02
1993	415603,83	1321191,87
1994	415601,24	1321197,12
1995	415597,28	1321206,81
1996	415593,96	1321216,16
1997	415593,08	1321220,03
1998	415592,77	1321223,66
1999	415593,47	1321236,17
2000	415594,69	1321255,81
2001	415596,45	1321284,08
2002	415598,06	1321309,51
2003	415599,28	1321334,65
2004	415600,81	1321344,99
2005	415604,60	1321364,33
2006	415609,09	1321374,74
2007	415630,21	1321427,01
800	415643,34	1321459,08
2136	418656,73	1323945,66
2137	418652,46	1323946,63
2138	418589,48	1323949,73
2139	418557,78	1323951,22
2140	418550,24	1323950,08

Обозначение характерных точек границ	Координаты, м	
	X	Y
2141	418544,01	1323946,60
2142	418539,30	1323940,90
2143	418536,99	1323933,87
2144	418534,98	1323918,77
2145	418532,15	1323919,15
2146	418530,30	1323905,45
2147	418527,76	1323886,44
2148	418529,55	1323886,20
2149	418528,84	1323881,54
2150	418527,62	1323878,01
2151	418526,20	1323874,55
2152	418524,58	1323871,19
2153	418522,76	1323867,93
2154	418520,92	1323865,05
2155	418518,93	1323862,27
2156	418516,79	1323859,60
2157	418514,51	1323857,06
2158	418514,00	1323852,99
2159	418510,72	1323838,09
2160	418507,74	1323828,20
2161	418508,39	1323826,05
2162	418509,26	1323823,93
2163	418510,79	1323821,44
2164	418514,72	1323816,29
2165	418517,17	1323813,70
2166	418522,25	1323810,64
2167	418527,77	1323808,47
2168	418533,39	1323807,61
2169	418536,35	1323807,60
2170	418539,28	1323808,07
2171	418544,16	1323810,52
2172	418553,46	1323817,31
2173	418558,99	1323837,40
2174	418556,10	1323842,46
2175	418550,48	1323850,90
2176	418544,62	1323857,71
2177	418543,92	1323859,18
2178	418543,35	1323860,71
2179	418542,92	1323862,29
2180	418542,64	1323863,89
2181	418542,51	1323865,52
2182	418542,52	1323867,14
2183	418542,67	1323868,77
2184	418542,98	1323870,37
2185	418550,78	1323901,93
2186	418554,63	1323930,99
2187	418558,30	1323935,94

Обозначение характерных точек границ	Координаты, м	
	X	Y
2188	418563,05	1323939,41
2189	418568,64	1323941,27
2190	418574,80	1323941,38
2191	418589,02	1323940,69
2192	418651,03	1323937,69
2193	418656,49	1323937,42
2194	418656,39	1323935,88
2136	418656,73	1323945,66

Таблица 2

Обозначение характерных точек границ	Координаты, м	
	X	Y
718	411614,16	1325712,56
719	411579,32	1325718,12
720	411578,95	1325715,52
721	411583,41	1325714,81
722	411586,22	1325714,37
723	411591,50	1325713,46
724	411595,47	1325713,02
725	411596,27	1325712,51
726	411613,75	1325710,29
718	411614,16	1325712,56

Таблица 3

Обозначение характерных точек границ	Координаты, м	
	X	Y
727	411480,60	1324617,43
728	411483,10	1324618,29
729	411485,41	1324630,75
730	411482,77	1324631,31
731	411481,93	1324627,04
732	411479,27	1324623,28
727	411480,60	1324617,43

Таблица 4

Обозначение характерных точек границ	Координаты, м	
	X	Y
733	411471,76	1324615,29
734	411475,79	1324613,12
735	411473,74	1324623,56
736	411473,33	1324623,80
737	411472,88	1324624,63
738	411467,74	1324618,76
733	411471,76	1324615,29

Таблица 5

Обозначение характерных точек границ	Координаты, м	
	X	Y
739	411483,07	1324583,19
740	411483,54	1324583,78
741	411485,57	1324586,33
742	411482,49	1324589,14
743	411480,22	1324588,86
744	411478,80	1324588,27
745	411475,97	1324586,14
746	411477,45	1324584,46
747	411480,31	1324584,75
739	411483,07	1324583,19

Таблица 6

Обозначение характерных точек границ	Координаты, м	
	X	Y
748	411605,76	1324471,08
749	411607,16	1324472,52
750	411603,57	1324476,00
751	411602,18	1324474,56
748	411605,76	1324471,08

Таблица 7

Обозначение характерных точек границ	Координаты, м	
	X	Y
748	411605,76	1324471,08
749	411607,16	1324472,52
750	411603,57	1324476,00
751	411602,18	1324474,56
748	411605,76	1324471,08

Таблица 8

Обозначение характерных точек границ	Координаты, м	
	X	Y
756	412105,10	1323968,68
757	412107,08	1323969,80
758	412104,48	1323974,07
759	412102,50	1323972,96
756	412105,10	1323968,68

Таблица 9

Обозначение характерных точек границ	Координаты, м	
	X	Y
760	412141,44	1323955,96
761	412143,47	1323957,92
762	412139,88	1323961,40
763	412137,85	1323959,45
760	412141,44	1323955,96

Таблица 10

Обозначение характерных точек границ	Координаты, м	
	X	Y
764	412579,52	1324224,68
765	412581,61	1324222,52
766	412585,21	1324225,99
767	412583,12	1324228,15
764	412579,52	1324224,68

Таблица 11

Обозначение характерных точек границ	Координаты, м	
	X	Y
768	412607,17	1324255,76
769	412609,42	1324253,78
770	412612,72	1324257,54
771	412610,47	1324259,52
768	412607,17	1324255,76

Таблица 12

Обозначение характерных точек границ	Координаты, м	
	X	Y
772	414512,72	1325899,08
773	414529,74	1325915,84
774	414523,61	1325923,27
775	414506,06	1325906,20
772	414512,72	1325899,08

Таблица 13

Обозначение характерных точек границ	Координаты, м	
	X	Y
776	414546,28	1325932,40
777	414554,67	1325928,84
778	414561,62	1325944,70
779	414553,39	1325948,20
776	414546,28	1325932,40

Таблица 14

Обозначение характерных точек границ	Координаты, м	
	X	Y
780	414548,91	1325976,34
781	414555,60	1325969,83
782	414559,10	1325973,40
783	414552,41	1325979,91
780	414548,91	1325976,34

Таблица 15

Обозначение характерных точек границ	Координаты, м	
	X	Y

784	414536,84	1325987,37
785	414543,53	1325980,86
786	414547,03	1325984,43
787	414540,33	1325990,94
784	414536,84	1325987,37

Таблица 16

Обозначение характерных точек границ	Координаты, м	
	X	Y
788	414528,34	1326012,59
789	414535,03	1326006,08
790	414537,65	1326008,75
791	414530,86	1326015,16
788	414528,34	1326012,59

Таблица 17

Обозначение характерных точек границ	Координаты, м	
	X	Y
792	414513,79	1326026,21
793	414520,48	1326019,70
794	414523,13	1326022,41
795	414516,33	1326028,80
792	414513,79	1326026,21

Таблица 18

Обозначение характерных точек границ	Координаты, м	
	X	Y
796	414452,00	1326089,62
797	414449,81	1326087,33
798	414467,94	1326070,03
799	414470,23	1326072,57
796	414452,00	1326089,62

Таблица 19

Обозначение характерных точек границ	Координаты, м	
	X	Y
2008	415856,19	1320941,91
2009	415846,12	1320932,53
2010	415850,46	1320927,88
2011	415860,20	1320936,86
2008	415856,19	1320941,91

Таблица 20

Обозначение характерных точек границ	Координаты, м	
	X	Y
2012	415840,72	1320927,49
2013	415844,43	1320922,32

Обозначение характерных точек границ	Координаты, м	
	X	Y
2014	415847,73	1320925,39
2015	415843,42	1320930,01
2012	415840,72	1320927,49

Таблица 21

Обозначение характерных точек границ	Координаты, м	
	X	Y
2016	415810,48	1320907,41
2017	415824,40	1320891,06
2018	415836,73	1320876,76
2019	415840,53	1320880,01
2020	415814,24	1320910,37
2016	415810,48	1320907,41

Таблица 22

Обозначение характерных точек границ	Координаты, м	
	X	Y
2021	415840,70	1320872,89
2022	415853,29	1320857,99
2023	415857,09	1320861,25
2024	415844,45	1320875,85
2021	415840,70	1320872,89

Таблица 23

Обозначение характерных точек границ	Координаты, м	
	X	Y
2025	415855,55	1320891,82
2026	415867,91	1320900,69
2027	415865,23	1320904,72
2028	415854,61	1320903,24
2025	415855,55	1320891,82

Таблица 24

Обозначение характерных точек границ	Координаты, м	
	X	Y
2029	416308,48	1321330,20
2030	416309,89	1321331,15
2031	416311,18	1321332,27
2032	416312,32	1321333,54
2033	416313,30	1321334,94
2034	416314,11	1321336,44
2035	416314,72	1321338,03
2036	416315,14	1321339,69
2037	416315,36	1321341,38
2038	416315,31	1321343,43
2039	416314,99	1321345,46

Обозначение характерных точек границ	Координаты, м	
	X	Y
2040	416314,40	1321347,43
2041	416313,56	1321349,30
2042	416312,47	1321351,04
2043	416311,16	1321352,63
2044	416309,66	1321354,02
2045	416307,98	1321355,21
2046	416305,10	1321353,78
2047	416307,93	1321351,54
2048	416309,99	1321348,57
2049	416311,10	1321345,14
2050	416311,17	1321341,53
2051	416310,74	1321339,15
2052	416309,82	1321336,92
2053	416308,45	1321334,94
2054	416306,70	1321333,29
2029	416308,48	1321330,20

Таблица 25

Обозначение характерных точек границ	Координаты, м	
	X	Y
2055	416323,69	1321367,03
2056	416325,30	1321365,55
2057	416327,07	1321364,26
2058	416328,98	1321363,18
2059	416331,00	1321362,33
2060	416333,09	1321361,75
2061	416335,25	1321361,45
2062	416337,42	1321361,44
2063	416339,57	1321361,72
2064	416341,67	1321362,27
2065	416343,68	1321363,11
2066	416345,56	1321364,20
2067	416347,28	1321365,52
2068	416345,08	1321368,34
2069	416343,54	1321368,92
2070	416341,90	1321369,10
2071	416341,08	1321369,03
2072	416340,27	1321368,86
2073	416338,75	1321368,23
2074	416331,84	1321366,57
2055	416323,69	1321367,03

Таблица 26

Обозначение характерных точек границ	Координаты, м	
	X	Y
2075	416351,40	1321366,72
2076	416363,09	1321377,25

Обозначение характерных точек границ	Координаты, м	
	X	Y
2077	416357,61	1321384,19
2078	416345,68	1321373,29
2075	416351,40	1321366,72

Таблица 28

Обозначение характерных точек границ	Координаты, м	
	X	Y
2083	418869,55	1321005,41
2084	418869,07	1321007,53
2085	418868,25	1321009,55
2086	418867,12	1321011,41
2087	418865,71	1321013,06
2088	418864,05	1321014,47
2089	418862,18	1321015,59
2090	418860,16	1321016,40
2091	418858,04	1321016,88
2092	418854,63	1321016,68
2093	418851,27	1321016,09
2094	418848,00	1321015,12
2095	418844,87	1321013,77
2096	418832,21	1321000,17
2097	418834,57	1320997,16
2098	418849,60	1321010,58
2099	418850,50	1321011,46
2100	418851,57	1321012,14
2101	418852,75	1321012,59
2102	418854,00	1321012,79
2103	418855,26	1321012,74
2104	418856,48	1321012,44
2105	418857,62	1321011,90
2106	418858,63	1321011,14
2107	418865,76	1321002,34
2083	418869,55	1321005,41

Таблица 29

Обозначение характерных точек границ	Координаты, м	
	X	Y
2108	418937,27	1321037,66
2109	418914,20	1321009,31
2110	418913,06	1321006,27
2111	418912,28	1321003,12
2112	418911,88	1320999,91
2113	418911,86	1320996,66
2114	418914,33	1320998,37
2115	418916,25	1321007,93
2116	418939,60	1321035,60
2108	418937,27	1321037,66

Таблица 30

Обозначение характерных точек границ	Координаты, м	
	X	Y
2117	419922,78	1322172,73
2118	419925,29	1322170,52
2119	419950,85	1322199,77
2120	419945,22	1322198,46
2117	419922,78	1322172,73

Таблица 31

Обозначение характерных точек границ	Координаты, м	
	X	Y
2121	419974,33	1322218,24
2122	419976,13	1322218,62
2123	419975,21	1322223,94
2124	419975,10	1322229,34
2125	419975,81	1322234,69
2126	419977,33	1322239,87
2127	419975,28	1322240,66
2128	419973,87	1322238,09
2129	419972,81	1322235,35
2130	419972,12	1322232,50
2131	419971,81	1322229,58
2132	419971,88	1322226,65
2133	419972,33	1322223,75
2134	419973,15	1322220,93
2121	419974,33	1322218,24

Таблица 32

Обозначение характерных точек границ	Координаты, м	
	X	Y
2196	418529,89	1323933,23
2197	418534,22	1323932,21
2198	418538,10	1323944,98
2199	418533,65	1323946,22
2196	418529,89	1323933,23

Таблица 33

Обозначение характерных точек границ	Координаты, м	
	X	Y
2200	418539,48	1323970,19
2201	418565,62	1323968,24
2202	418565,83	1323970,82
2203	418539,70	1323973,18
2200	418539,48	1323970,19

»);  
2) в пункте 3 «Перечень координат характерных точек границ зон планируемого размещения линейных объектов» основной части проекта планировки территории таблицу 27 исключить;

3) пункт 3 «Перечень координат характерных точек границ зон планируемого размещения линейных объектов» основной части проекта планировки территории дополнить таблицей 34 в следующей редакции:

«Таблица 34

Обозначение характерных точек границ	Координаты, м	
	X	Y
н168	419042,67	1322822,94
н169	419033,74	1322840,73
н172	419032,25	1322839,67
н170	419030,87	1322839,07
н171	419038,19	1322824,73
н173	419040,01	1322823,84
н168	419042,67	1322822,94

»;

4) чертеж границ зон планируемого размещения линейного объекта изложить в следующей редакции:

«1. Чертеж границ зон планируемого размещения линейного объекта

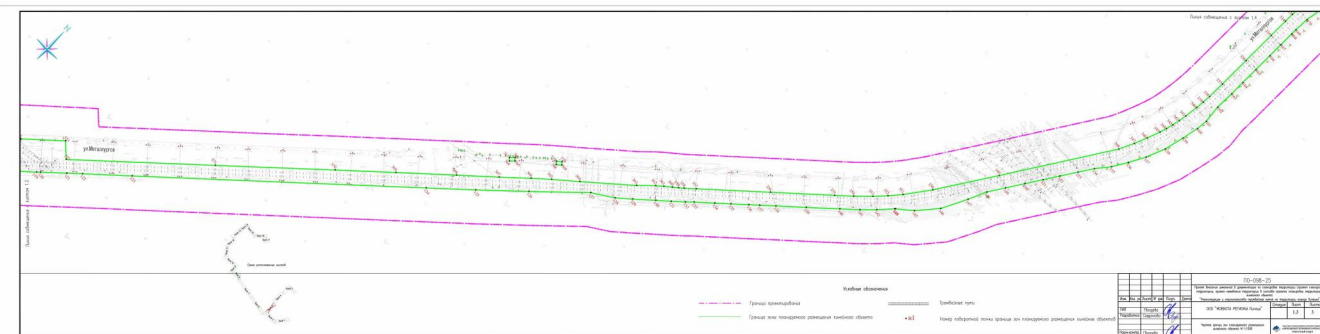
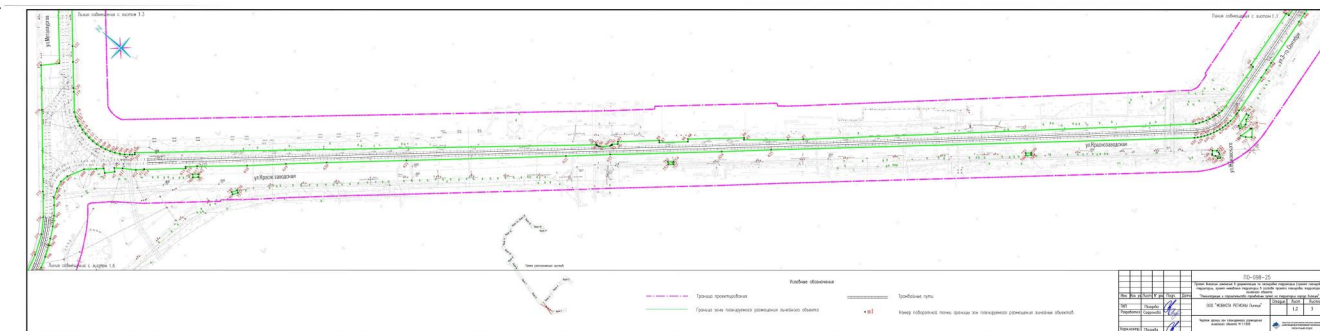
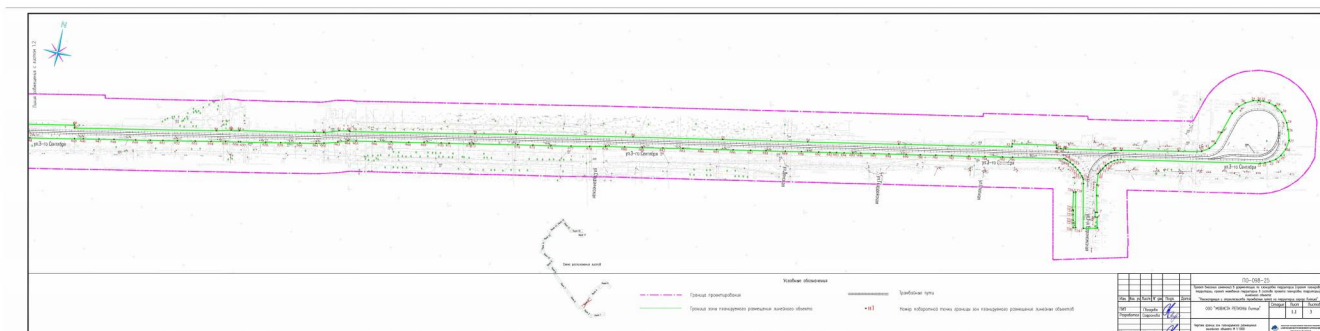

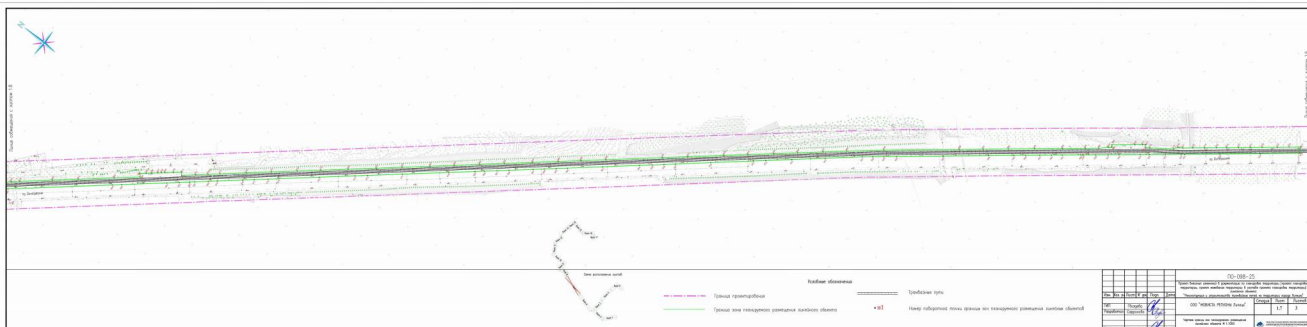
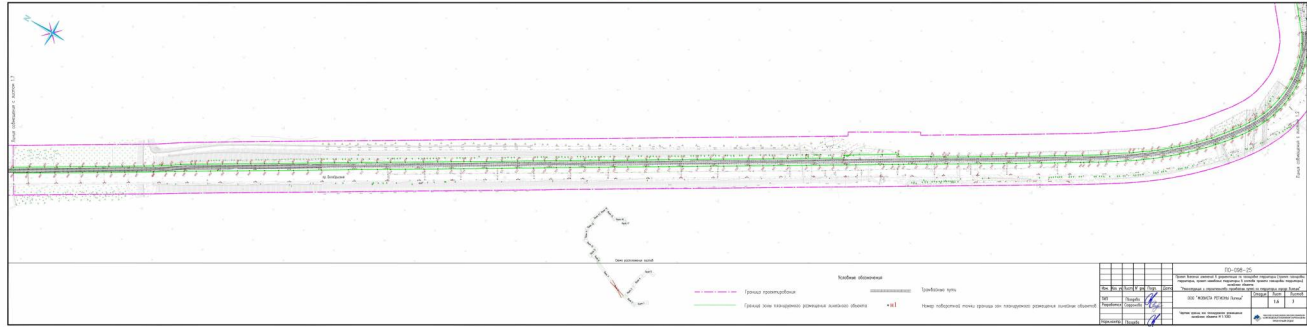
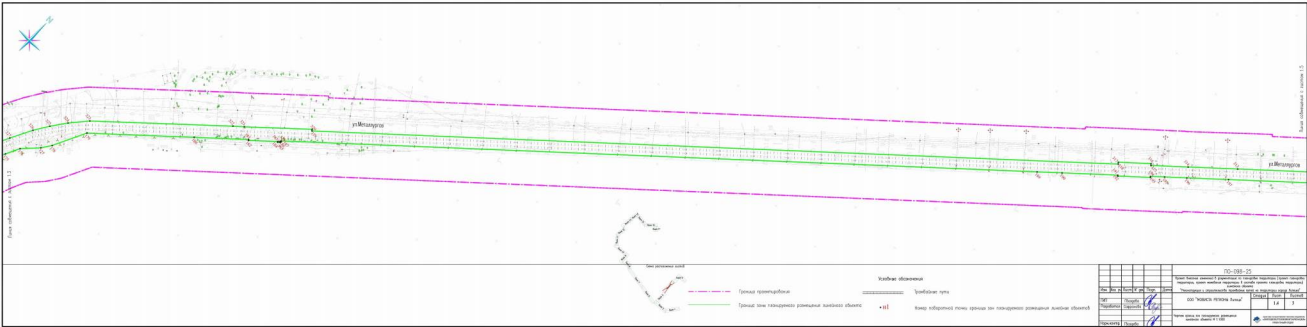

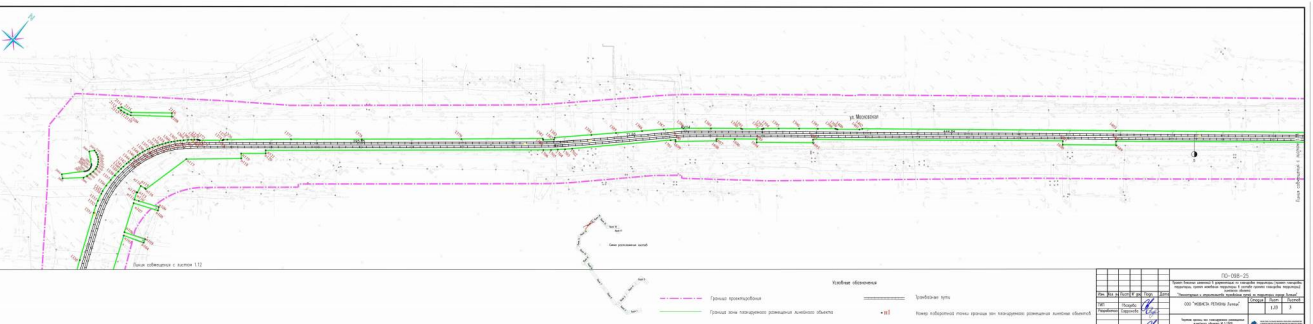
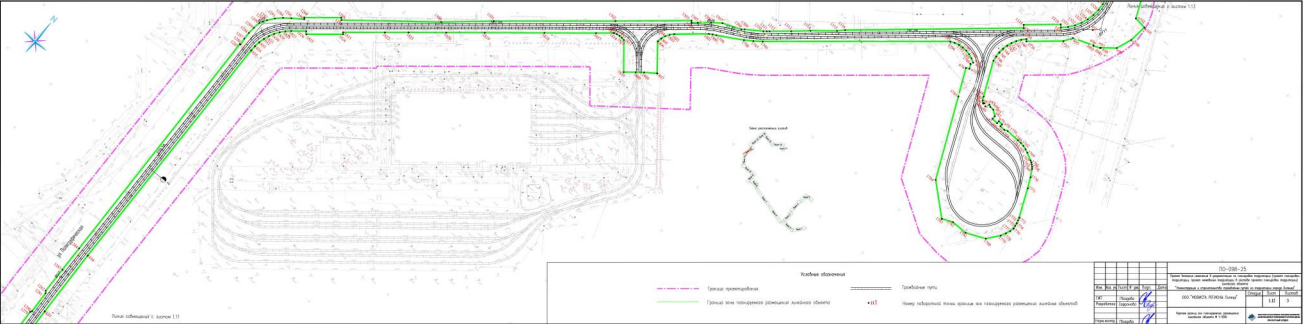
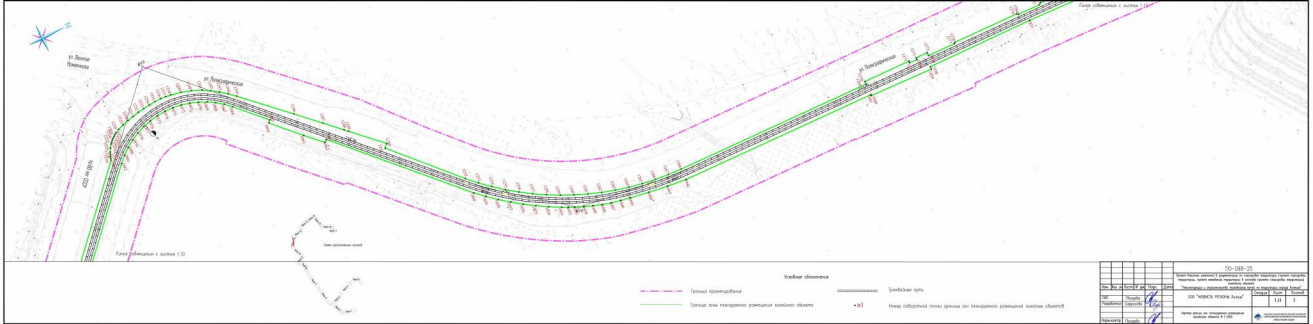
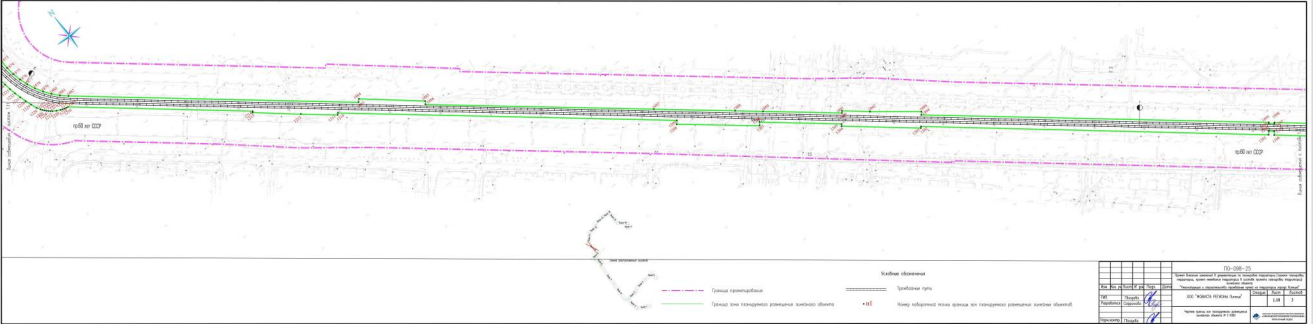
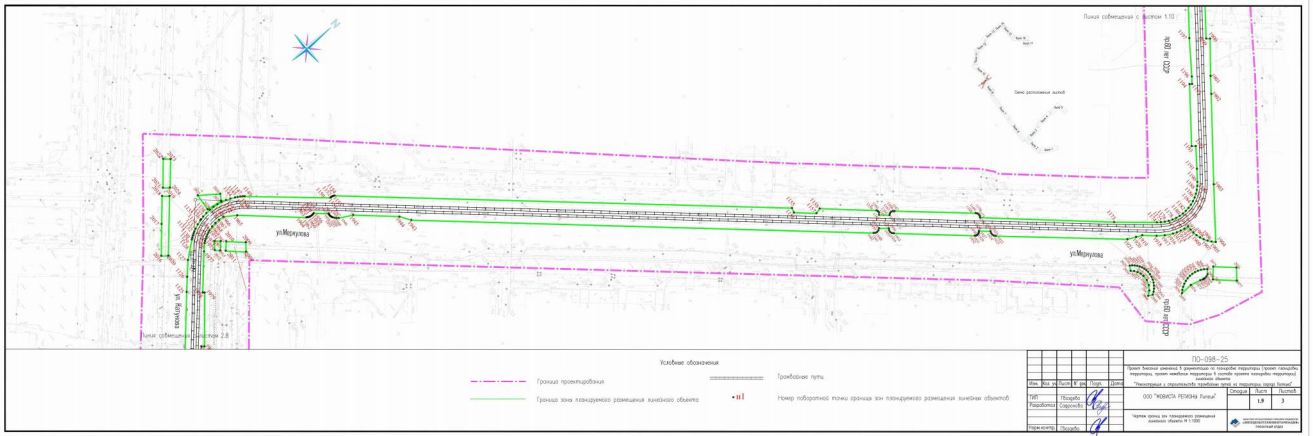









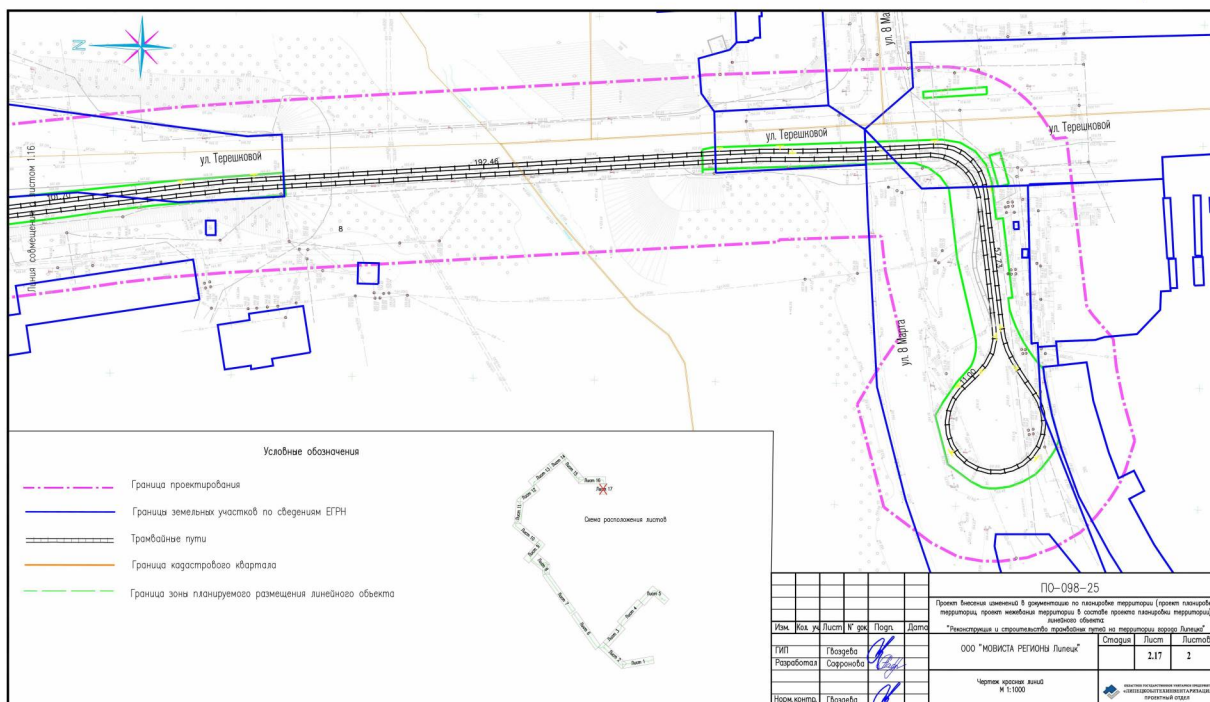

»;

б) в пункте 2 «Перечень образуемых земельных участков, перечень координат характерных точек образуемых земельных участков, сведения о площади образуемых земельных участков, в том числе возможные способы их образования, кадастровые номера земельных участков, из которых образуются земельные участки» основной части проекта межевания территории шестой абзац изложить в следующей редакции:

«Земельные участки кадастровыми номерами 48:20:0000000:52933, 48:20:0000000:52937, 48:20:0000000:52938, 48:20:0000000:52936, 48:20:0000000:33049, 48:20:0000000:24169, 48:20:0000000:24180, 48:20:0000000:31780, 48:20:0000000:24361, 48:20:0013101:29, 48:20:0000000:24355, 48:20:0000000:24178, 48:20:0000000:24447, 48:20:0000000:24177, 48:20:0000000:24357, 48:20:0000000:24599, 48:20:0012901:32, 48:20:0035001:10292. »;

7) в пункте 2 «Перечень образуемых земельных участков, перечень координат характерных точек образуемых земельных участков, сведения о площади образуемых земельных участков, в том числе возможные способы их образования, кадастровые номера земельных участков, из которых образуются земельные участки» основной части проекта межевания территории таблицу 1 изложить в следующей редакции:

«Таблица 1

Условный номер образуемых земельных участков	Площадь образуемых земельных участков, м2	Способы образования земельных участков	Вид разрешенного использования исходного земельного участка и сведения об исходном земельном участке	Вид разрешенного использования образуемых земельных участков в соответствии с проектом планировки	Сведения об отнесении (неотнесение) образуемых земельных участков к территории общего пользования
48:20:0040604:3У1	627	Земельный участок образуется из земель неразграниченной муниципальной собственности кадастрового квартала 48:20:0040604	-	Размещение объектов улично-дорожной сети (код 12.0.1)	Территория общего пользования
48:20:0000000:3У2	17292	Земельный участок образуется из земельного участка с кадастровым номером 48:20:0000000:52933	Автомобильный транспорт (для размещения автомобильной дороги)	Размещение объектов улично-дорожной сети (код 12.0.1)	Территория общего пользования
48:20:0040603:3У3	92	Земельный участок образуется из земель неразграниченной муниципальной собственности кадастрового квартала 48:20:0040603	-:	Размещение объектов улично-дорожной сети (код 12.0.1)	Территория общего пользования
48:20:0041901:3У4	157	Земельный участок образуется из земельного участка с кадастровым номером 48:20:0041901:26	-	Размещение объектов улично-дорожной сети (код 12.0.1)	Территория общего пользования

Условный номер образуемых земельных участков	Площадь образуемых земельных участков, м2	Способы образования земельных участков	Вид разрешенного использования исходного земельного участка и сведения об исходном земельном участке	Вид разрешенного использования образуемых земельных участков в соответствии с проектом планировки	Сведения об отнесении (неотнесение) образуемых земельных участков к территории общего пользования
48:20:0000000:3У5	10611	Земельный участок образуется из земельного участка с кадастровым номером 48:20:0000000:52937	Автомобильный транспорт (для размещения автомобильной дороги)	Размещение объектов улично-дорожной сети (код 12.0.1)	Территория общего пользования
48:20:0000000:3У6	70	Земельный участок образуется из земель неразграниченной муниципальной собственности кадастрового квартала 48:20:0000000	-	Размещение объектов улично-дорожной сети (код 12.0.1)	Территория общего пользования
48:20:0041901:3У7	18	Земельный участок образуется из земельного участка с кадастровым номером 48:20:0041901:26	-	Размещение объектов улично-дорожной сети (код 12.0.1)	Территория общего пользования
48:20:0042803:3У8	43	Земельный участок образуется из земель неразграниченной муниципальной собственности кадастрового квартала 48:20:0042803	-	Размещение объектов улично-дорожной сети (код 12.0.1)	Территория общего пользования
48:20:0042803:3У9	44	Земельный участок образуется из земель	-	Размещение объектов улично-дорожной сети (код	Территория общего пользования

Условный номер образуемых земельных участков	Площадь образуемых земельных участков, м2	Способы образования земельных участков	Вид разрешенного использования исходного земельного участка и сведения об исходном земельном участке	Вид разрешенного использования образуемых земельных участков в соответствии с проектом планировки	Сведения об отнесении (неотнесение) образуемых земельных участков к территории общего пользования
		неразграниченной муниципальной собственности кадастрового квартала 48:20:0042803		12.0.1)	
48:20:0041901:3У10	15	Земельный участок образуется из земель неразграниченной муниципальной собственности кадастрового квартала 48:20:0041901	-	Размещение объектов улично-дорожной сети (код 12.0.1)	Территория общего пользования
48:20:0041901:3У11	10	Земельный участок образуется из земель неразграниченной муниципальной собственности кадастрового квартала 48:20:0041901	-	Размещение объектов улично-дорожной сети (код 12.0.1)	Территория общего пользования
48:20:0041901:3У12	11	Земельный участок образуется из земель неразграниченной муниципальной собственности кадастрового квартала 48:20:0041901	-	Размещение объектов улично-дорожной сети (код 12.0.1)	Территория общего пользования

Условный номер образуемых земельных участков	Площадь образуемых земельных участков, м2	Способы образования земельных участков	Вид разрешенного использования исходного земельного участка и сведения об исходном земельном участке	Вид разрешенного использования образуемых земельных участков в соответствии с проектом планировки	Сведения об отнесении (неотнесение) образуемых земельных участков к территории общего пользования
48:20:0042502:ЗУ13	11	Земельный участок образуется из земель неразграниченной муниципальной собственности кадастрового квартала 48:20:0042502	-	Размещение объектов улично-дорожной сети (код 12.0.1)	Территория общего пользования
48:20:0000000:ЗУ14	14	Земельный участок образуется из земельного участка с кадастровым номером 48:20:0000000:52937	Автомобильный транспорт (для размещения автомобильной дороги)	Размещение объектов улично-дорожной сети (код 12.0.1)	Территория общего пользования
48:20:0000000:ЗУ15	13973	Земельный участок образуется из земельного участка с кадастровым номером 48:20:0000000:52938	Автомобильный транспорт (для размещения автомобильной дороги)	Размещение объектов улично-дорожной сети (код 12.0.1)	Территория общего пользования
48:20:0000000:ЗУ16	4891	Земельный участок образуется из земельного участка с кадастровым номером 48:20:0035001:9974	Тяжелая промышленность	Размещение объектов улично-дорожной сети (код 12.0.1)	Территория общего пользования
48:20:0035001:ЗУ17	259	Земельный участок образуется из земельного участка с кадастровым номером	Для строительства технических водоводов в целях модернизации водоснабжения ОАО	Размещение объектов улично-дорожной сети (код 12.0.1)	Территория общего пользования

Условный номер образуемых земельных участков	Площадь образуемых земельных участков, м2	Способы образования земельных участков	Вид разрешенного использования исходного земельного участка и сведения об исходном земельном участке	Вид разрешенного использования образуемых земельных участков в соответствии с проектом планировки	Сведения об отнесении (неотнесение) образуемых земельных участков к территории общего пользования
		48:20:0035001:235	"НЛМК"		
48:20:0035001:3У18	18026	Земельный участок образуется из земельного участка с кадастровым номером 48:20:0000000:52938	Автомобильный транспорт (для размещения автомобильной дороги)	Размещение объектов улично-дорожной сети (код 12.0.1)	Территория общего пользования
48:20:0000000:3У19	22	Земельный участок образуется из земельного участка с кадастровым номером 48:20:0000000:52970	Тяжелая промышленность	Размещение объектов улично-дорожной сети (код 12.0.1)	Территория общего пользования
48:20:0000000:3У20	2	Земельный участок образуется из земель неразграниченной муниципальной собственности кадастрового квартала 48:20:0000000	-	Размещение объектов улично-дорожной сети (код 12.0.1)	Территория общего пользования
48:20:0000000:3У21	25	Земельный участок образуется из земельного участка с кадастровым номером 48:20:0000000:52970	Тяжелая промышленность	Размещение объектов улично-дорожной сети (код 12.0.1)	Территория общего пользования
48:20:0000000:3У22	6329	Земельный участок образуется из земельного участка с	Автомобильный транспорт (для размещения	Размещение объектов улично-дорожной сети (код 12.0.1)	Территория общего пользования

Условный номер образуемых земельных участков	Площадь образуемых земельных участков, м2	Способы образования земельных участков	Вид разрешенного использования исходного земельного участка и сведения об исходном земельном участке	Вид разрешенного использования образуемых земельных участков в соответствии с проектом планировки	Сведения об отнесении (неотнесение) образуемых земельных участков к территории общего пользования
		кадастровым номером 48:20:0000000:52936	автомобильной дороги)		
48:20:0000000:3У23	30	Земельный участок образуется из земельного участка с кадастровым номером 48:20:0000000:52970	Тяжелая промышленность	Размещение объектов улично-дорожной сети (код 12.0.1)	Территория общего пользования
48:20:0000000:3У23/1	4	Земельный участок образуется из земель неразграниченной муниципальной собственности кадастрового квартала 48:20:0000000	-	Размещение объектов улично-дорожной сети (код 12.0.1)	Территория общего пользования
48:20:0000000:3У24	8329	Земельный участок образуется из земельного участка с кадастровым номером 48:20:0000000:52970	Тяжелая промышленность	Размещение объектов улично-дорожной сети (код 12.0.1)	Территория общего пользования
48:20:0000000:3У25	9	Земельный участок образуется из земельного участка с кадастровым номером	Тяжелая промышленность	Размещение объектов улично-дорожной сети (код 12.0.1)	Территория общего пользования

Условный номер образуемых земельных участков	Площадь образуемых земельных участков, м2	Способы образования земельных участков	Вид разрешенного использования исходного земельного участка и сведения об исходном земельном участке	Вид разрешенного использования образуемых земельных участков в соответствии с проектом планировки	Сведения об отнесении (неотнесение) образуемых земельных участков к территории общего пользования
		48:20:0000000:52970			
48:20:0000000:ЗУ26	6	Земельный участок образуется из земельного участка с кадастровым номером 48:20:0000000:52938	Автомобильный транспорт (для размещения автомобильной дороги)	Размещение объектов улично-дорожной сети (код 12.0.1)	Территория общего пользования
48:20:0000000:ЗУ27	15	Земельный участок образуется из земельного участка с кадастровым номером 48:20:0000000:52970	Тяжелая промышленность	Размещение объектов улично-дорожной сети (код 12.0.1)	Территория общего пользования
48:20:0000000:ЗУ28	234	Земельный участок образуется из земельного участка с кадастровым номером 48:20:0000000:52938	Автомобильный транспорт (для размещения автомобильной дороги)	Размещение объектов улично-дорожной сети (код 12.0.1)	Территория общего пользования
48:20:0000000:ЗУ29	156	Земельный участок образуется из земельного участка с кадастровым номером 48:20:0000000:52938	Автомобильный транспорт (для размещения автомобильной дороги)	Размещение объектов улично-дорожной сети (код 12.0.1)	Территория общего пользования
48:20:0000000:ЗУ30	47	Земельный участок образуется из земельного участка с кадастровым	Автомобильный транспорт (для размещения автомобильной дороги)	Размещение объектов улично-дорожной сети (код 12.0.1)	Территория общего пользования

Условный номер образуемых земельных участков	Площадь образуемых земельных участков, м2	Способы образования земельных участков	Вид разрешенного использования исходного земельного участка и сведения об исходном земельном участке	Вид разрешенного использования образуемых земельных участков в соответствии с проектом планировки	Сведения об отнесении (неотнесение) образуемых земельных участков к территории общего пользования
		номером 48:20:0000000:52938			
48:20:0000000:ЗУ31	47	Земельный участок образуется из земельного участка с кадастровым номером 48:20:0000000:52938	Автомобильный транспорт (для размещения автомобильной дороги)	Размещение объектов улично-дорожной сети (код 12.0.1)	Территория общего пользования
48:20:0000000:ЗУ32	34	Земельный участок образуется из земельного участка с кадастровым номером 48:20:0000000:52938	Автомобильный транспорт (для размещения автомобильной дороги)	Размещение объектов улично-дорожной сети (код 12.0.1)	Территория общего пользования
48:20:0000000:ЗУ33	35	Земельный участок образуется из земельного участка с кадастровым номером 48:20:0000000:52936	Автомобильный транспорт (для размещения автомобильной дороги)	Размещение объектов улично-дорожной сети (код 12.0.1)	Территория общего пользования
48:20:0000000:ЗУ34	82	Земельный участок образуется из земельного участка с кадастровым номером 48:20:0000000:52936	Автомобильный транспорт (для размещения автомобильной дороги)	Размещение объектов улично-дорожной сети (код 12.0.1)	Территория общего пользования

Условный номер образуемых земельных участков	Площадь образуемых земельных участков, м2	Способы образования земельных участков	Вид разрешенного использования исходного земельного участка и сведения об исходном земельном участке	Вид разрешенного использования образуемых земельных участков в соответствии с проектом планировки	Сведения об отнесении (неотнесение) образуемых земельных участков к территории общего пользования
48:20:0000000:ЗУ35	17960	Образование земельного участка путем перераспределения земельного участка с кадастровым номером 48:20:0000000:53289 и земель, находящихся в государственной или муниципальной собственности в границах кадастрового квартала 48:20:0042601	Размещение объектов улично-дорожной сети	Размещение объектов улично-дорожной сети (код 12.0.1)	Территория общего пользования
48:20:0042602:ЗУ36	30	Земельный участок образуется из земель неразграниченной муниципальной собственности кадастрового квартала 48:20:0042602	-	Размещение объектов улично-дорожной сети (код 12.0.1)	Территория общего пользования
48:20:0000000:ЗУ38	26119	Образование земельного участка путем перераспределения земельного участка с	Размещение объектов улично-дорожной сети	Размещение объектов улично-дорожной сети (код 12.0.1)	Территория общего пользования

Условный номер образуемых земельных участков	Площадь образуемых земельных участков, м2	Способы образования земельных участков	Вид разрешенного использования исходного земельного участка и сведения об исходном земельном участке	Вид разрешенного использования образуемых земельных участков в соответствии с проектом планировки	Сведения об отнесении (неотнесение) образуемых земельных участков к территории общего пользования
		кадастровым номером 48:20:0000000:53295 и земель, находящихся в государственной или муниципальной собственности в границах кадастрового квартала 48:20:0043401			
48:20:0000000:ЗУ39	1476	Земельный участок образуется из земельного участка с кадастровым номером 48:20:0000000:33049	Для размещения объекта «Реконструкция пр. Победы с благоустройством прилегающей территории от пл. Победы до монумента «Танк» в городе Липецке»	Размещение объектов улично-дорожной сети (код 12.0.1)	Территория общего пользования
48:20:0000000:ЗУ40	14151	Земельный участок образуется из земельного участка с кадастровым номером 48:20:0000000:24169	Для автомобильной дороги	Размещение объектов улично-дорожной сети (код 12.0.1)	Территория общего пользования
48:20:0044205:ЗУ41	319	Образование земельного участка	Размещение объектов улично-дорожной сети	Размещение объектов улично-дорожной сети (код	Территория общего пользования

Условный номер образуемых земельных участков	Площадь образуемых земельных участков, м2	Способы образования земельных участков	Вид разрешенного использования исходного земельного участка и сведения об исходном земельном участке	Вид разрешенного использования образуемых земельных участков в соответствии с проектом планировки	Сведения об отнесении (неотнесение) образуемых земельных участков к территории общего пользования
		путем перераспределения земельного участка с кадастровым номером 48:20:0044205:146 и земель, находящихся в государственной или муниципальной собственности в границах кадастрового квартала 48:20:0044205		12.0.1)	
48:20:0000000:ЗУ42	101	Земельный участок образуется из земельного участка с кадастровым номером 48:20:0000000:24169	Для автомобильной дороги	Размещение объектов улично-дорожной сети (12.0.1)	Территория общего пользования
48:20:0000000:ЗУ43	26	Земельный участок образуется из земельного участка с кадастровым номером 48:20:0000000:24169	Для автомобильной дороги	Размещение объектов улично-дорожной сети (12.0.1)	Территория общего пользования
48:20:0000000:ЗУ44	76	Земельный участок образуется из	Для автомобильной дороги	Размещение объектов улично-дорожной сети	Территория общего пользования

Условный номер образуемых земельных участков	Площадь образуемых земельных участков, м2	Способы образования земельных участков	Вид разрешенного использования исходного земельного участка и сведения об исходном земельном участке	Вид разрешенного использования образуемых земельных участков в соответствии с проектом планировки	Сведения об отнесении (неотнесение) образуемых земельных участков к территории общего пользования
		земельного участка с кадастровым номером 48:20:0000000:24169		(12.0.1)	
48:20:0000000:3У45	111	Земельный участок образуется из земель неразграниченной муниципальной собственности кадастрового квартала 48:20:0000000	-	Размещение объектов улично-дорожной сети (12.0.1)	Территория общего пользования
48:20:0044206:3У46	4	Земельный участок образуется из земель неразграниченной муниципальной собственности кадастрового квартала 48:20:0044206	-	Размещение объектов улично-дорожной сети (12.0.1)	Территория общего пользования
48:20:0000000:3У47	92	Земельный участок образуется из земельного участка с кадастровым номером 48:20:0000000:24180	Для автомобильной дороги	Размещение объектов улично-дорожной сети (12.0.1)	Территория общего пользования
48:20:0000000:3У48	95	Земельный участок образуется из	Для автомобильной дороги	Размещение объектов улично-дорожной сети	Территория общего пользования

Условный номер образуемых земельных участков	Площадь образуемых земельных участков, м2	Способы образования земельных участков	Вид разрешенного использования исходного земельного участка и сведения об исходном земельном участке	Вид разрешенного использования образуемых земельных участков в соответствии с проектом планировки	Сведения об отнесении (неотнесение) образуемых земельных участков к территории общего пользования
		земельного участка с кадастровым номером 48:20:0000000:24180		(12.0.1)	
48:20:0000000:3У49	98	Земельный участок образуется из земельного участка с кадастровым номером 48:20:0000000:24180	Для автомобильной дороги	Размещение объектов улично-дорожной сети (12.0.1)	Территория общего пользования
48:20:0000000:3У50	242	Земельный участок образуется из земельного участка с кадастровым номером 48:20:0000000:24180	Для автомобильной дороги	Размещение объектов улично-дорожной сети (12.0.1)	Территория общего пользования
48:20:0044206:3У51	11	Земельный участок образуется из земель неразграниченной муниципальной собственности кадастрового квартала 48:20:0044206	-	Размещение объектов улично-дорожной сети (12.0.1)	Территория общего пользования
48:20:0000000:3У52	14137	Земельный участок образуется из земель неразграниченной	-	Размещение объектов улично-дорожной сети (12.0.1)	Территория общего пользования

Условный номер образуемых земельных участков	Площадь образуемых земельных участков, м2	Способы образования земельных участков	Вид разрешенного использования исходного земельного участка и сведения об исходном земельном участке	Вид разрешенного использования образуемых земельных участков в соответствии с проектом планировки	Сведения об отнесении (неотнесение) образуемых земельных участков к территории общего пользования
		муниципальной собственности кадастрового квартала 48:20:0000000			
48:20:0044202:3У53	101	Земельный участок образуется из земель неразграниченной муниципальной собственности кадастрового квартала 48:20:0044202	-	Размещение объектов улично-дорожной сети (12.0.1)	Территория общего пользования
48:20:0044507:3У54	107	Земельный участок образуется из земель неразграниченной муниципальной собственности кадастрового квартала 48:20:0044507	-	Размещение объектов улично-дорожной сети (12.0.1)	Территория общего пользования
48:20:0044507:3У55	140	Земельный участок образуется из земель неразграниченной муниципальной собственности кадастрового квартала 48:20:0044507	-	Размещение объектов улично-дорожной сети (12.0.1)	Территория общего пользования
48:20:0000000:3У56	2604	Земельный участок	Земельные участки	Размещение объектов	Территория общего

Условный номер образуемых земельных участков	Площадь образуемых земельных участков, м2	Способы образования земельных участков	Вид разрешенного использования исходного земельного участка и сведения об исходном земельном участке	Вид разрешенного использования образуемых земельных участков в соответствии с проектом планировки	Сведения об отнесении (неотнесение) образуемых земельных участков к территории общего пользования
		образуется из земельного участка с кадастровым номером 48:20:0000000:31780	(территории) общего пользования	улично-дорожной сети (12.0.1)	пользования
48:20:0044301:3У57	132	Земельный участок образуется из земель неразграниченной муниципальной собственности кадастрового квартала 48:20:0044301	-	Размещение объектов улично-дорожной сети (12.0.1)	Территория общего пользования
48:20:0000000:3У58	41496	Образование земельного участка путем перераспределения земельного участка с кадастровым номером 48:20:0000000:53291 и земель, находящихся в государственной или муниципальной собственности в границах кадастровых кварталов 48:20:0012001,	Размещение объектов улично-дорожной сети	Размещение объектов улично-дорожной сети (12.0.1)	Территория общего пользования

Условный номер образуемых земельных участков	Площадь образуемых земельных участков, м2	Способы образования земельных участков	Вид разрешенного использования исходного земельного участка и сведения об исходном земельном участке	Вид разрешенного использования образуемых земельных участков в соответствии с проектом планировки	Сведения об отнесении (неотнесение) образуемых земельных участков к территории общего пользования
		48:20:0012101, 48:20:0012104			
48:20:0012104:ЗУ59	82	Земельный участок образуется из земель неразграниченной муниципальной собственности кадастрового квартала 48:20:0012104	-	Размещение объектов улично-дорожной сети (12.0.1)	Территория общего пользования
48:20:0000000:ЗУ60	227	Земельный участок образуется из земельного участка с кадастровым номером 48:20:0000000:24361	Для автомобильной дороги	Размещение объектов улично-дорожной сети (12.0.1)	Территория общего пользования
48:20:0000000:ЗУ61	132	Земельный участок образуется из земельного участка с кадастровым номером 48:20:0000000:24361	Для автомобильной дороги	Размещение объектов улично-дорожной сети (12.0.1)	Территория общего пользования
48:20:0000000:ЗУ62	14502	Земельный участок образуется из земельного участка с кадастровым номером	Для автомобильной дороги	Размещение объектов улично-дорожной сети (12.0.1)	Территория общего пользования

Условный номер образуемых земельных участков	Площадь образуемых земельных участков, м2	Способы образования земельных участков	Вид разрешенного использования исходного земельного участка и сведения об исходном земельном участке	Вид разрешенного использования образуемых земельных участков в соответствии с проектом планировки	Сведения об отнесении (неотнесение) образуемых земельных участков к территории общего пользования
		48:20:0000000:24361			
48:20:0000000:ЗУ63	11192	Образование земельного участка путем перераспределения земельного участка с кадастровым номером 48:20:0000000:53292 и земель, находящихся в государственной или муниципальной собственности в границах кадастрового квартала 48:20:0012302	Размещение объектов улично-дорожной сети	Размещение объектов улично-дорожной сети (код 12.0.1)	Территория общего пользования
48:20:0029502:ЗУ64	123	Земельный участок образуется из земель неразграниченной муниципальной собственности кадастрового квартала 48:20:0029502	-	Размещение объектов улично-дорожной сети (код 12.0.1)	Территория общего пользования
48:20:0029502:ЗУ65	65	Земельный участок образуется из земель неразграниченной муниципальной	-	Размещение объектов улично-дорожной сети (код 12.0.1)	Территория общего пользования

Условный номер образуемых земельных участков	Площадь образуемых земельных участков, м2	Способы образования земельных участков	Вид разрешенного использования исходного земельного участка и сведения об исходном земельном участке	Вид разрешенного использования образуемых земельных участков в соответствии с проектом планировки	Сведения об отнесении (неотнесение) образуемых земельных участков к территории общего пользования
		собственности кадастрового квартала 48:20:0029502			
48:20:0000000:ЗУ66	219	Земельный участок образуется из земельного участка с кадастровым номером 48:20:0000000:24355	Для автомобильной дороги	Размещение объектов улично-дорожной сети (код 12.0.1)	Территория общего пользования
48:20:0013101:ЗУ67	20644	Земельный участок образуется из земельного участка с кадастровым номером 48:20:0013101:29	Для остановочного комплекса с киосками	Размещение объектов улично-дорожной сети (код 12.0.1)	Территория общего пользования
48:20:0013202:ЗУ68	1888	Земельный участок образуется из земель неразграниченной муниципальной собственности кадастрового квартала 48:20:0013202	-	Размещение объектов улично-дорожной сети (код 12.0.1)	Территория общего пользования
48:20:0000000:ЗУ69	621	Земельный участок образуется из земельного участка с кадастровым	Для автомобильной дороги	Размещение объектов улично-дорожной сети (код 12.0.1)	Территория общего пользования

Условный номер образуемых земельных участков	Площадь образуемых земельных участков, м2	Способы образования земельных участков	Вид разрешенного использования исходного земельного участка и сведения об исходном земельном участке	Вид разрешенного использования образуемых земельных участков в соответствии с проектом планировки	Сведения об отнесении (неотнесение) образуемых земельных участков к территории общего пользования
		номером 48:20:0000000:24178			
48:20:0000000:3У70	558	Земельный участок образуется из земельного участка с кадастровым номером 48:20:0000000:24177	Для автомобильной дороги	Размещение объектов улично-дорожной сети (код 12.0.1)	Территория общего пользования
48:20:0000000:3У71	79	Земельный участок образуется из земельного участка с кадастровым номером 48:20:0000000:24599	Для автомобильной дороги	Размещение объектов улично-дорожной сети (код 12.0.1)	Территория общего пользования
48:20:0000000:3У72	549	Земельный участок образуется из земельного участка с кадастровым номером 48:20:0000000:24357	Для автомобильной дороги	Размещение объектов улично-дорожной сети (код 12.0.1)	Территория общего пользования
48:20:0000000:3У73	3377	Земельный участок образуется из земельного участка с кадастровым номером 48:20:0000000:24599	Для автомобильной дороги	Размещение объектов улично-дорожной сети (код 12.0.1)	Территория общего пользования

Условный номер образуемых земельных участков	Площадь образуемых земельных участков, м2	Способы образования земельных участков	Вид разрешенного использования исходного земельного участка и сведения об исходном земельном участке	Вид разрешенного использования образуемых земельных участков в соответствии с проектом планировки	Сведения об отнесении (неотнесение) образуемых земельных участков к территории общего пользования
48:20:0045408:3У74	89	Земельный участок образуется из земель неразграниченной муниципальной собственности кадастрового квартала 48:20:0045408	-	Размещение объектов улично-дорожной сети (код 12.0.1)	Территория общего пользования
48:20:0000000:3У75	61	Земельный участок образуется из земельного участка с кадастровым номером 48:20:0000000:24357	Для автомобильной дороги	Размещение объектов улично-дорожной сети (код 12.0.1)	Территория общего пользования
48:20:0000000:3У76	73	Земельный участок образуется из земельного участка с кадастровым номером 48:20:0000000:24357	Для автомобильной дороги	Размещение объектов улично-дорожной сети (код 12.0.1)	Территория общего пользования
48:20:0000000:3У77	37	Земельный участок образуется из земельного участка с кадастровым номером 48:20:0000000:52938	Автомобильный транспорт (для размещения автомобильной дороги)	Размещение объектов улично-дорожной сети (код 12.0.1)	Территория общего пользования
48:20:0035001:3У78	135	Земельный участок	Тяжелая	Размещение объектов	Территория общего

Условный номер образуемых земельных участков	Площадь образуемых земельных участков, м2	Способы образования земельных участков	Вид разрешенного использования исходного земельного участка и сведения об исходном земельном участке	Вид разрешенного использования образуемых земельных участков в соответствии с проектом планировки	Сведения об отнесении (неотнесение) образуемых земельных участков к территории общего пользования
		образуется из земельного участка с кадастровым номером 48:20:0035001:10292	промышленность	улично-дорожной сети (код 12.0.1)	пользования
48:20:0035001:3У79	164	Земельный участок образуется из земельного участка с кадастровым номером 48:20:0035001:10292	Тяжелая промышленность	Размещение объектов улично-дорожной сети (код 12.0.1)	Территория общего пользования
48:20:0000000:3У80	65	Земельный участок образуется из земельного участка с кадастровым номером 48:20:0000000:33049	Улично-дорожная сеть	Размещение объектов улично-дорожной сети (код 12.0.1)	Территория общего пользования
48:20:0043401:3У81	133	Образование земельного участка из земель, находящихся в государственной или муниципальной собственности в границах кадастрового квартала 48:20:0043401	-	Размещение объектов улично-дорожной сети (код 12.0.1)	Территория общего пользования

Условный номер образуемых земельных участков	Площадь образуемых земельных участков, м2	Способы образования земельных участков	Вид разрешенного использования исходного земельного участка и сведения об исходном земельном участке	Вид разрешенного использования образуемых земельных участков в соответствии с проектом планировки	Сведения об отнесении (неотнесение) образуемых земельных участков к территории общего пользования
48:20:0000000:3У82	172	Земельный участок образуется из земельного участка с кадастровым номером 48:20:0000000:33049	Улично-дорожная сеть	Размещение объектов улично-дорожной сети (код 12.0.1)	Территория общего пользования
48:20:0000000:3У83	10	Земельный участок образуется из земельного участка с кадастровым номером 48:20:0000000:24169	Для автомобильной дороги	Размещение объектов улично-дорожной сети (код 12.0.1)	Территория общего пользования
48:20:0000000:3У84	5	Земельный участок образуется из земельного участка с кадастровым номером 48:20:0000000:24169	Для автомобильной дороги	Размещение объектов улично-дорожной сети (код 12.0.1)	Территория общего пользования
48:20:0000000:3У85	1021	Земельный участок образуется из земельного участка с кадастровым номером 48:20:0000000:24361	Для автомобильной дороги	Размещение объектов улично-дорожной сети (код 12.0.1)	Территория общего пользования
48:20:0000000:3У86	3	Земельный участок образуется из	Для автомобильной дороги	Размещение объектов улично-дорожной сети	Территория общего пользования

Условный номер образуемых земельных участков	Площадь образуемых земельных участков, м2	Способы образования земельных участков	Вид разрешенного использования исходного земельного участка и сведения об исходном земельном участке	Вид разрешенного использования образуемых земельных участков в соответствии с проектом планировки	Сведения об отнесении (неотнесение) образуемых земельных участков к территории общего пользования
		земельного участка с кадастровым номером 48:20:0000000:24361		(код 12.0.1)	
48:20:0012901:3У87	59	Земельный участок образуется из земельного участка с кадастровым номером 48:20:0012901:32	Для тяговой подстанции №4	Размещение объектов улично-дорожной сети (код 12.0.1)	Территория общего пользования

»;

8) в пункте 2 «Перечень образуемых земельных участков, перечень координат характерных точек образуемых земельных участков, сведения о площади образуемых земельных участков, в том числе возможные способы их образования, кадастровые номера земельных участков, из которых образуются земельные участки» основной части проекта межевания территории таблицу 37 изложить в следующей редакции:

«Таблица 37

Обозначение характерных точек границ	Кадастровый номер земельного участка	
	Координаты участка, м	
	X	Y
ЗУ35	48:20:0000000:ЗУ35	
2	413578,28	1322698,39
3	413559,37	1322711,40
4	413542,75	1322722,84
5	413528,90	1322732,37
6	413513,67	1322742,83
7	413499,63	1322752,51
8	413484,62	1322762,80
9	413470,01	1322772,84
10	413454,68	1322783,36
11	413441,30	1322792,56
12	413430,02	1322800,30
13	413419,89	1322807,34
14	413410,47	1322814,26
15	413400,19	1322822,05
16	413389,66	1322830,11
17	413378,08	1322838,53
18	413373,41	1322841,89
19	413359,65	1322851,29
20	413342,69	1322863,02
21	413325,90	1322874,64
22	413310,82	1322885,00
23	413295,18	1322895,71
24	413279,01	1322906,83
25	413263,00	1322917,86
26	413246,28	1322929,40
27	413231,28	1322939,72
28	413216,05	1322950,18
29	413200,85	1322960,64
30	413185,43	1322971,22
31	413167,92	1322983,22
32	413152,70	1322993,69
33	413136,15	1323005,11
34	413115,56	1323019,25
35	413099,49	1323030,29
36	413084,06	1323040,93
37	413069,76	1323050,79
38	413062,32	1323055,94
39	413044,14	1323068,42
40	413026,79	1323080,34
41	413009,04	1323092,56
42	412991,45	1323104,73
43	412978,55	1323113,55

Обозначение характерных точек границ	Кадастровый номер земельного участка	
	Координаты участка, м	
	X	Y
ЗУ35	48:20:0000000:ЗУ35	
44	412965,48	1323122,61
45	412949,03	1323133,94
46	412933,21	1323144,73
47	412917,12	1323155,80
48	412900,57	1323167,19
49	412884,83	1323178,05
50	412863,59	1323192,63
51	412850,01	1323202,01
52	412838,10	1323210,21
53	412822,71	1323220,74
54	412805,94	1323232,31
55	412790,99	1323242,62
56	412776,40	1323252,66
57	412747,90	1323272,23
58	412731,57	1323283,45
59	412719,60	1323291,68
60	412703,86	1323302,55
61	412683,14	1323316,79
62	412667,62	1323327,48
63	412653,18	1323337,45
н5	412640,41	1323346,22
н6	412640,84	1323346,82
н7	412612,12	1323366,34
69	412602,98	1323372,56
70	412605,16	1323375,74
71	412600,01	1323379,54
72	412597,52	1323376,27
73	412562,37	1323400,16
74	412527,40	1323424,35
75	412527,22	1323424,09
76	412524,99	1323425,65
77	412511,31	1323435,04
78	412499,66	1323443,12
79	412485,83	1323452,66
80	412473,15	1323461,38
81	412457,23	1323472,40
82	412445,99	1323480,21
83	412431,37	1323490,28
84	412419,03	1323498,79
85	412402,23	1323510,53
86	412390,02	1323518,97
87	412370,92	1323532,39
88	412350,58	1323547,27
89	412342,52	1323553,71
90	412320,02	1323570,64
91	412289,01	1323596,09
92	412256,43	1323628,58
93	412237,52	1323650,78
94	412213,00	1323685,92

Обозначение характерных точек границ	Кадастровый номер земельного участка	
	Координаты участка, м	
	X	Y
ЗУ35	48:20:0000000:ЗУ35	
95	412201,92	1323706,18
96	412196,66	1323719,49
97	412193,19	1323731,79
98	412190,69	1323748,00
99	412189,57	1323765,66
100	412190,65	1323779,83
101	412193,87	1323793,35
102	412199,14	1323810,44
103	412207,22	1323827,61
104	412216,13	1323839,84
105	412228,50	1323853,03
106	412221,74	1323861,04
107	412220,89	1323859,04
108	412216,40	1323854,15
109	412210,14	1323847,24
110	412204,50	1323839,45
111	412198,78	1323830,04
112	412195,81	1323824,88
113	412191,18	1323814,97
114	412187,38	1323805,54
115	412183,90	1323794,16
116	412181,74	1323783,83
117	412180,47	1323774,13
118	412180,13	1323769,11
119	412179,97	1323764,08
120	412179,99	1323759,38
121	412180,15	1323754,68
122	412180,42	1323750,21
123	412180,79	1323745,74
124	412181,30	1323741,24
125	412181,94	1323736,75
126	412182,49	1323733,65
127	412183,13	1323730,58
128	412184,67	1323724,48
129	412186,39	1323718,62
130	412188,36	1323712,85
131	412189,65	1323709,61
132	412191,04	1323706,41
133	412194,38	1323698,95
134	412197,05	1323693,17
135	412200,04	1323687,54
136	412205,27	1323678,80
137	412209,26	1323672,47
138	412213,42	1323666,25
139	412216,49	1323661,84
140	412219,63	1323657,48
141	412221,30	1323655,27
142	412226,92	1323659,35
143	412229,36	1323655,71

Обозначение характерных точек границ	Кадастровый номер земельного участка	
	Координаты участка, м	
	X	Y
ЗУ35	48:20:0000000:ЗУ35	
144	412223,93	1323651,70
145	412227,76	1323646,70
146	412234,35	1323638,50
147	412239,36	1323632,58
148	412244,46	1323626,72
149	412248,49	1323622,15
150	412252,57	1323617,62
151	412261,4	1323608,52
152	412270,01	1323599,93
153	412280,77	1323589,65
154	412287,84	1323583,27
155	412298,26	1323574,46
156	412305,80	1323568,19
157	412317,28	1323559,29
158	412332,43	1323548,00
159	412347,70	1323536,88
160	412364,08	1323525,31
161	412397,08	1323502,36
162	412440,46	1323472,31
163	412467,75	1323453,58
164	412494,15	1323435,37
165	412506,09	1323427,17
166	412541,14	1323403,05
167	412553,22	1323394,74
168	412567,45	1323384,90
169	412573,22	1323380,91
170	412580,34	1323376,02
171	412590,44	1323369,09
172	412631,82	1323340,60
173	412647,19	1323330,06
174	412698,6	1323294,76
175	412741,64	1323265,03
176	412770,72	1323244,86
177	412785,72	1323234,70
178	412800,62	1323224,42
179	412817,28	1323212,94
180	412832,59	1323202,42
181	412844,62	1323194,19
182	412858,78	1323184,51
183	412879,43	1323170,34
184	412894,45	1323159,97
185	412911,92	1323147,91
186	412927,79	1323137,03
187	412944,54	1323125,56
188	412959,94	1323114,86
189	412973,13	1323105,70
190	412985,88	1323096,88
191	413004,65	1323083,86
192	413021,50	1323072,24

Обозначение характерных точек границ	Кадастровый номер земельного участка	
	Координаты участка, м	
	X	Y
ЗУ35	48:20:0000000:ЗУ35	
193	413038,56	1323060,48
194	413064,58	1323042,63
195	413097,62	1323019,95
196	413130,63	1322997,24
197	413161,39	1322976,02
198	413180,01	1322963,20
199	413194,96	1322952,86
200	413235,47	1322924,97
201	413240,83	1322921,27
202	413260,10	1322907,94
203	413274,85	1322897,77
204	413289,66	1322887,67
205	413298,35	1322881,74
206	413306,99	1322875,73
207	413320,40	1322866,48
208	413337,14	1322855,05
209	413351,41	1322845,20
210	413372,30	1322830,84
211	413389,21	1322819,32
212	413402,96	1322809,41
213	413414,89	1322801,00
214	413478,55	1322757,28
215	413495,67	1322745,52
216	413511,58	1322734,46
217	413526,77	1322724,12
218	413543,25	1322712,79
219	413573,82	1322691,76
2	413578,28	1322698,39

»;

9) в пункте 2 «Перечень образуемых земельных участков, перечень координат характерных точек образуемых земельных участков, сведения о площади образуемых земельных участков, в том числе возможные способы их образования, кадастровые номера земельных участков, из которых образуются земельные участки» основной части проекта межевания территории таблицу 40 изложить в следующей редакции:

«Таблица 40

Обозначение характерных точек границ	Кадастровый номер земельного участка	
	Координаты участка, м	
	X	Y
ЗУ38	48:20:0000000:ЗУ38	
	ЗУ38(1)	
н13	415619,92	1321628,97
н14	415619,19	1321629,87
н15	415618,06	1321628,97
н16	415613,35	1321634,12
н17	415612,28	1321633,18
н18	415608,09	1321639,91
н19	415590,07	1321640,48

Обозначение характерных точек границ	Кадастровый номер земельного участка	
	Координаты участка, м	
	X	Y
ЗУ38	48:20:000000:ЗУ38	
	ЗУ38(1)	
н20	415576,88	1321635,40
н21	415574,47	1321633,64
220	415568,99	1321632,09
221	415560,21	1321627,24
н22	415552,01	1321620,55
н23	415540,26	1321612,57
н24	415531,50	1321608,53
н25	415527,82	1321602,53
н26	415529,47	1321600,35
222	415518,24	1321593,05
223	415500,82	1321581,73
224	415482,07	1321569,53
225	415470,73	1321562,11
226	415465,56	1321558,74
227	415456,65	1321552,91
н27	415456,22	1321552,64
н28	415455,21	1321554,64
н29	415451,58	1321555,59
н30	415447,82	1321554,19
н31	415444,60	1321550,28
н32	415439,05	1321547,66
н33	415435,71	1321549,06
н34	415430,84	1321545,93
н35	415421,91	1321538,43
н36	415413,32	1321532,97
н37	415407,44	1321529,81
н38	415405,39	1321529,27
н39	415394,93	1321525,96
н40	415384,46	1321522,65
н41	415383,59	1321522,59
н42	415355,56	1321516,21
н43	415355,11	1321516,74
н44	415348,58	1321515,58
н45	415341,04	1321513,77
н46	415341,71	1321512,68
н47	415335,40	1321511,14
н48	415335,33	1321510,86
н49	415335,73	1321508,65
н50	415332,33	1321508,02
н51	415331,50	1321510,19
н52	415328,48	1321509,46
н53	415329,33	1321507,46
н54	415329,33	1321507,45
н55	415327,11	1321507,04
н56	415318,13	1321505,39
н57	415317,83	1321506,87
н58	415317,77	1321506,86
н59	415317,14	1321507,60

Обозначение характерных точек границ	Кадастровый номер земельного участка	
	Координаты участка, м	
	X	Y
ЗУ38	48:20:000000:ЗУ38	
	ЗУ38(1)	
н60	415304,74	1321505,13
н61	415299,94	1321504,58
н62	415295,63	1321503,67
н63	415290,34	1321502,79
н64	415284,82	1321502,78
н65	415279,19	1321502,24
н66	415279,16	1321500,76
228	415274,23	1321500,95
229	415266,27	1321502,37
230	415258,29	1321505,37
231	415253,53	1321507,83
232	415249,13	1321510,59
233	415237,82	1321516,76
234	415234,71	1321518,99
235	415223,95	1321526,88
236	415213,53	1321534,45
237	415174,58	1321562,91
238	415143,70	1321585,46
239	415100,75	1321616,86
240	415069,80	1321639,41
241	415072,77	1321643,45
242	415065,08	1321649,08
243	415058,62	1321653,81
244	415051,18	1321659,26
245	415046,89	1321662,40
246	415042,72	1321665,45
247	415032,43	1321672,99
248	415023,22	1321679,72
249	415020,26	1321675,66
250	415003,14	1321688,17
251	414988,50	1321698,95
252	414974,05	1321709,44
253	414942,57	1321732,48
254	414912,46	1321754,41
255	414881,68	1321776,82
256	414853,27	1321797,45
257	414820,59	1321821,25
258	414786,84	1321845,86
259	414756,07	1321868,25
260	414722,48	1321892,75
261	414693,51	1321913,84
262	414663,11	1321936,04
263	414633,67	1321957,53
264	414599,90	1321982,14
265	414569,10	1322004,72
266	414541,88	1322024,62
267	414511,93	1322046,40
268	414444,29	1322095,67

Обозначение характерных точек границ	Кадастровый номер земельного участка	
	Координаты участка, м	
	X	Y
ЗУ38	48:20:000000:ЗУ38	
	ЗУ38(1)	
269	414413,94	1322117,76
270	414370,68	1322149,16
271	414341,90	1322170,06
272	414310,91	1322192,62
273	414282,49	1322213,30
274	414251,88	1322235,56
275	414223,37	1322256,20
276	414178,53	1322288,22
277	414086,76	1322351,49
278	414057,60	1322371,49
279	414026,77	1322392,69
280	413995,00	1322414,47
281	413960,90	1322437,78
282	413932,96	1322456,92
283	413916,23	1322468,37
284	413904,82	1322477,79
285	413901,41	1322480,77
286	413903,23	1322483,44
287	413874,97	1322502,69
288	413865,46	1322509,17
289	413861,91	1322511,59
290	413859,35	1322507,84
291	413853,86	1322511,00
292	413824,22	1322529,44
293	413820,16	1322535,25
294	413813,26	1322538,29
295	413801,09	1322546,73
296	413786,63	1322556,67
297	413772,25	1322566,54
298	413759,92	1322575,01
299	413745,39	1322584,98
300	413730,9	1322594,97
301	413716,56	1322604,82
302	413697,92	1322617,60
303	413683,65	1322627,47
304	413669,50	1322637,20
305	413665,09	1322628,94
306	413714,13	1322595,21
307	413763,13	1322561,43
308	413806,10	1322531,85
309	413810,32	1322529,15
310	413829,74	1322515,77
311	413849,21	1322502,47
312	413860,48	1322494,78
313	413886,08	1322477,29
314	413899,74	1322467,96
315	413914,83	1322457,64
316	413929,73	1322447,50

Обозначение характерных точек границ	Кадастровый номер земельного участка	
	Координаты участка, м	
	X	Y
ЗУ38	48:20:000000:ЗУ38	
	ЗУ38(1)	
317	413933,06	1322445,23
318	413955,64	1322429,80
319	413968,82	1322420,79
320	413983,16	1322410,93
321	414000,80	1322398,99
322	414014,82	1322389,41
323	414045,54	1322368,24
324	414100,91	1322329,99
325	414157,97	1322290,68
326	414173,32	1322280,15
327	414186,91	1322270,78
328	414199,77	1322261,95
329	414244,01	1322229,69
330	414283,91	1322200,47
331	414315,25	1322177,57
332	414330,29	1322166,63
333	414381,09	1322129,42
334	414422,98	1322098,65
335	414436,95	1322088,33
336	414450,76	1322078,26
337	414466,61	1322066,71
338	414510,27	1322034,82
339	414552,36	1322004,11
340	414565,99	1321994,20
341	414580,17	1321983,85
342	414593,54	1321974,09
343	414622,36	1321953,07
344	414636,73	1321942,58
345	414651,74	1321931,6
346	414663,21	1321923,35
347	414694,66	1321900,41
348	414750,15	1321860,00
349	414791,91	1321829,55
350	414806,78	1321818,72
351	414849,56	1321787,55
352	414897,94	1321752,23
353	414910,93	1321742,75
354	414927,47	1321730,73
355	414941,24	1321720,67
356	414971,93	1321698,31
357	414982,6	1321690,51
358	414998,57	1321678,71
359	415004,47	1321674,37
360	415016,98	1321665,24
361	415031,91	1321654,32
362	415085,92	1321614,91
363	415097,24	1321606,65
364	415222,16	1321515,43

Обозначение характерных точек границ	Кадастровый номер земельного участка	
	Координаты участка, м	
	X	Y
ЗУ38	48:20:000000:ЗУ38	
	ЗУ38(1)	
365	415237,44	1321504,47
366	415243,80	1321499,69
367	415250,24	1321495,02
368	415252,93	1321493,08
369	415255,77	1321491,38
370	415258,72	1321489,87
371	415261,76	1321488,56
372	415264,88	1321487,46
373	415268,07	1321486,58
374	415271,31	1321485,91
375	415274,66	1321485,45
376	415277,94	1321485,22
377	415281,23	1321485,22
378	415284,49	1321485,43
379	415291,00	1321486,51
380	415294,21	1321487,38
381	415297,35	1321488,47
382	415300,41	1321489,77
н67	415309,28	1321492,19
н68	415313,54	1321492,57
н69	415327,62	1321494,98
н70	415354,49	1321500,26
н71	415397,38	1321508,79
н72	415414,16	1321512,32
н73	415420,52	1321515,17
н74	415436,74	1321525,95
н75	415448,29	1321533,47
н76	415456,46	1321538,45
н77	415464,59	1321544,14
н78	415477,77	1321552,53
н79	415484,84	1321557,19
н80	415487,28	1321558,12
н81	415500,48	1321567,37
н82	415508,20	1321572,32
н83	415515,66	1321577,13
н84	415536,62	1321590,18
н85	415546,69	1321596,91
н86	415545,99	1321599,02
383	415557,11	1321607,47
384	415557,66	1321607,84
385	415566,52	1321611,85
386	415573,07	1321615,32
387	415580,37	1321617,41
388	415584,78	1321617,98
389	415591,01	1321617,79
390	415597,20	1321616,44
391	415602,88	1321613,84
392	415616,67	1321626,09

Обозначение характерных точек границ	Кадастровый номер земельного участка	
	Координаты участка, м	
	X	Y
ЗУ38	48:20:000000:ЗУ38	
ЗУ38(1)		
393	415617,40	1321626,74
н13	415619,92	1321628,97
ЗУ38(2)		
394	415056,61	1321649,69
395	415054,46	1321651,24
396	415056,10	1321653,51
397	415058,24	1321651,96
394	415056,61	1321649,69

»;

10) в пункте 2 «Перечень образуемых земельных участков, перечень координат характерных точек образуемых земельных участков, сведения о площади образуемых земельных участков, в том числе возможные способы их образования, кадастровые номера земельных участков, из которых образуются земельные участки» основной части проекта межевания территории таблицу 43 изложить в следующей редакции:

«Таблица 43

Обозначение характерных точек границ	Кадастровый номер земельного участка	
	Координаты участка, м	
	X	Y
ЗУ41	48:20:0044205:ЗУ41	
н111	415667,64	1321547,21
н112	415667,59	1321547,36
н108	415666,73	1321544,24
403	415643,34	1321459,08
404	415645,19	1321463,53
405	415650,02	1321474,90
406	415656,26	1321491,09
407	415660,10	1321501,90
408	415663,19	1321510,66
409	415666,93	1321521,03
410	415667,51	1321538,94
н111	415667,64	1321547,21

»;

11) в пункте 2 «Перечень образуемых земельных участков, перечень координат характерных точек образуемых земельных участков, сведения о площади образуемых земельных участков, в том числе возможные способы их образования, кадастровые номера земельных участков, из которых образуются земельные участки» основной части проекта межевания территории таблицу 60 изложить в следующей редакции:

«Таблица 60

Обозначение характерных точек границ	Кадастровый номер земельного участка	
	Координаты участка, м	
	X	Y
ЗУ58	48:20:000000:ЗУ58	
ЗУ58(1)		
411	418846,00	1321047,50

Обозначение характерных точек границ	Кадастровый номер земельного участка	
	Координаты участка, м	
	X	Y
ЗУ58	48:20:000000:ЗУ58	
	ЗУ58(1)	
н117	418861,38	1321064,52
н118	418868,96	1321081,51
н119	418866,12	1321082,98
н120	418856,96	1321062,25
н121	418832,03	1321072,98
н122	418839,50	1321090,98
н123	418836,24	1321092,04
н124	418829,51	1321074,46
н125	418765,63	1321102,50
н126	418764,36	1321113,44
н127	418748,22	1321111,62
н128	418734,51	1321106,38
н129	418725,41	1321094,99
н130	418725,35	1321094,83
н131	418738,81	1321088,09
н132	418732,79	1321084,38
н133	418723,05	1321088,84
н134	418716,18	1321070,88
412	418708,76	1321065,95
413	418687,40	1321040,92
414	418688,96	1321039,58
415	418685,49	1321036,41
416	418681,73	1321033,78
417	418677,66	1321031,65
418	418673,35	1321030,07
419	418668,88	1321029,05
420	418664,31	1321028,61
421	418659,73	1321028,76
422	418655,35	1321029,46
423	418625,34	1321043,20
424	418622,13	1321044,80
425	418620,67	1321046,44
н135	418620,29	1321046,96
н136	418621,22	1321047,65
н137	418619,68	1321050,04
н138	418623,14	1321051,87
н139	418622,14	1321053,82
н140	418621,95	1321057,28
н141	418618,40	1321062,11
н142	418615,25	1321061,95
н143	418614,97	1321067,60
н144	418617,24	1321067,70
н145	418617,05	1321071,73
н146	418614,78	1321071,59
426	418614,54	1321076,31
427	418615,65	1321079,18
428	418615,18	1321091,49
429	418615,12	1321094,98

Обозначение характерных точек границ	Кадастровый номер земельного участка	
	Координаты участка, м	
	X	Y
ЗУ58	48:20:000000:ЗУ58	
	ЗУ58(1)	
430	418614,59	1321098,42
431	418613,57	1321101,81
432	418612,11	1321104,99
433	418608,74	1321111,54
434	418607,76	1321113,26
435	418606,58	1321114,86
436	418605,24	1321116,32
437	418603,82	1321117,54
438	418597,31	1321121,23
439	418588,17	1321125,63
440	418563,40	1321136,53
441	418560,80	1321137,34
442	418558,16	1321137,99
443	418555,48	1321138,48
444	418552,78	1321138,80
445	418548,96	1321138,04
446	418545,09	1321136,39
447	418540,55	1321134,16
448	418529,92	1321125,83
449	418522,36	1321108,64
450	418522,43	1321093,93
451	418518,27	1321084,46
452	418541,27	1321058,05
453	418610,87	1321025,99
н147	418634,72	1321014,83
н148	418636,17	1321017,86
н149	418640,04	1321015,90
н150	418640,11	1321015,54
453	418642,40	1321016,68
454	418644,38	1321013,03
455	418645,79	1321009,13
456	418646,61	1321005,05
457	418646,80	1321000,91
458	418646,36	1320996,79
459	418645,32	1320992,77
460	418643,72	1320989,02
461	418536,43	1320861,17
462	418531,32	1320854,49
463	418526,59	1320847,53
464	418514,03	1320825,94
465	418512,51	1320822,94
466	418510,72	1320820,08
467	418490,71	1320796,58
468	418487,67	1320793,78
469	418484,17	1320791,60
470	418480,32	1320790,13
471	418476,41	1320789,42
472	418454,27	1320807,33

Обозначение характерных точек границ	Кадастровый номер земельного участка	
	Координаты участка, м	
	X	Y
ЗУ58	48:20:000000:ЗУ58	
	ЗУ58(1)	
473	418447,49	1320797,99
474	418442,82	1320792,17
475	418435,96	1320783,88
476	418457,95	1320765,63
477	418458,28	1320762,95
478	418458,25	1320760,25
479	418457,85	1320757,54
480	418457,11	1320754,98
481	418456,74	1320754,36
482	418446,67	1320742,71
483	418417,32	1320707,28
484	418383,33	1320666,61
485	418361,28	1320640,29
486	418339,87	1320614,51
487	418326,30	1320598,37
488	418302,43	1320569,78
489	418301,09	1320570,90
490	418279,91	1320545,60
491	418282,14	1320543,73
492	418273,71	1320533,64
493	418270,14	1320529,84
494	418266,23	1320526,52
495	418261,98	1320523,67
496	418257,44	1320521,32
497	418252,66	1320519,48
498	418247,71	1320518,20
499	418242,65	1320517,49
500	418237,54	1320517,34
501	418004,59	1320523,01
502	417941,91	1320525,55
503	417844,66	1320531,61
504	417844,79	1320533,88
505	417786,60	1320536,37
506	417786,50	1320535,41
507	417606,22	1320545,54
508	417588,70	1320544,98
509	417571,34	1320543,97
510	417554,02	1320542,49
511	417545,37	1320541,58
512	417536,74	1320540,55
513	417528,69	1320539,00
514	417520,73	1320536,97
515	417512,85	1320534,72
516	417505,04	1320532,22
517	417499,67	1320530,21
518	417494,35	1320528,08
519	417483,84	1320523,50
520	417473,53	1320518,47

Обозначение характерных точек границ	Кадастровый номер земельного участка	
	Координаты участка, м	
	X	Y
ЗУ58	48:20:000000:ЗУ58	
	ЗУ58(1)	
521	417463,44	1320513,02
522	417453,80	1320507,29
523	417444,39	1320501,16
524	417435,25	1320494,65
525	417426,38	1320487,76
526	417321,59	1320395,38
527	417319,53	1320397,66
528	417304,28	1320385,00
529	417279,43	1320363,46
530	417281,30	1320361,30
531	417254,85	1320338,36
532	417248,73	1320333,58
533	417242,15	1320329,45
534	417235,19	1320326,01
535	417227,91	1320323,32
536	417220,40	1320321,34
537	417212,74	1320320,13
538	417204,99	1320319,70
539	417197,24	1320320,06
540	417189,57	1320321,24
541	417182,06	1320323,17
542	417174,78	1320325,84
543	417167,82	1320329,24
544	417161,23	1320333,33
545	417155,09	1320338,06
546	417149,46	1320343,39
547	417144,40	1320349,26
548	416985,40	1320553,32
549	416987,86	1320555,22
550	416950,79	1320601,81
551	416948,33	1320599,89
552	416823,11	1320761,13
553	416764,56	1320836,54
554	416759,19	1320831,88
555	416779,83	1320806,35
556	416775,36	1320802,99
557	416790,43	1320783,01
558	416795,54	1320786,91
559	416841,07	1320730,61
560	416837,21	1320727,50
561	416988,93	1320532,66
562	416987,56	1320531,64
563	417007,70	1320505,6
564	417034,51	1320472,15
565	417035,46	1320472,93
566	417136,91	1320343,03
567	417137,22	1320341,27
568	417137,63	1320339,52

Обозначение характерных точек границ	Кадастровый номер земельного участка	
	Координаты участка, м	
	X	Y
ЗУ58	48:20:000000:ЗУ58	
	ЗУ58(1)	
569	417138,15	1320337,79
570	417138,76	1320336,10
571	417140,28	1320332,83
572	417142,16	1320329,75
573	417143,23	1320328,30
574	417144,39	1320326,91
575	417145,62	1320325,59
576	417146,93	1320324,35
577	417148,30	1320323,18
578	417149,74	1320322,09
579	417152,91	1320320,12
580	417158,19	1320317,88
581	417163,68	1320315,81
582	417169,24	1320313,97
583	417174,88	1320312,35
584	417180,58	1320310,96
585	417186,33	1320309,80
586	417192,12	1320308,88
587	417197,94	1320308,20
588	417202,66	1320308,21
589	417207,36	1320308,47
590	417216,70	1320309,64
591	417225,90	1320311,69
592	417234,87	1320314,60
593	417241,87	1320318,11
594	417248,71	1320321,93
595	417255,28	1320326,21
596	417261,57	1320330,88
597	417303,04	1320364,01
598	417324,11	1320381,04
599	417339,43	1320393,53
600	417370,33	1320418,58
601	417367,23	1320421,69
602	417423,90	1320473,13
603	417433,33	1320481,03
604	417443,22	1320488,34
605	417453,41	1320495,23
606	417463,92	1320501,63
607	417474,72	1320507,51
608	417485,80	1320512,86
609	417497,12	1320517,68
610	417508,65	1320521,94
611	417520,38	1320525,65
612	417532,27	1320528,81
613	417544,31	1320531,36
614	417556,45	1320533,33
615	417568,68	1320534,72
616	417580,96	1320535,51

Обозначение характерных точек границ	Кадастровый номер земельного участка	
	Координаты участка, м	
	X	Y
ЗУ58	48:20:000000:ЗУ58	
	ЗУ58(1)	
617	417593,26	1320535,71
618	417605,56	1320535,34
619	417785,95	1320525,13
620	417785,81	1320522,65
621	417828,90	1320520,07
622	417828,93	1320521,59
623	417835,93	1320521,49
624	417835,90	1320519,65
625	417846,70	1320519,00
626	417846,86	1320521,83
627	417872,00	1320520,44
628	417873,10	1320519,49
629	417933,17	1320515,96
630	417934,74	1320516,87
631	417954,74	1320515,86
632	417956,50	1320514,54
633	417980,36	1320513,83
634	418004,35	1320513,17
635	418235,36	1320506,12
636	418235,47	1320506,82
637	418241,69	1320506,06
638	418248,09	1320505,87
639	418254,48	1320506,31
640	418260,80	1320507,34
641	418264,01	1320509,02
642	418267,07	1320510,96
643	418272,80	1320515,42
644	418277,90	1320520,58
645	418282,34	1320526,43
646	418289,14	1320535,80
647	418290,26	1320534,87
648	418311,44	1320560,17
649	418309,76	1320561,59
650	418365,61	1320630,79
651	418396,35	1320666,16
652	418465,99	1320749,09
653	418509,84	1320800,68
654	418508,44	1320801,82
655	418512,02	1320806,07
656	418519,66	1320815,17
657	418525,79	1320823,19
658	418532,37	1320839,61
659	418534,26	1320841,92
660	418543,69	1320855,68
661	418547,23	1320860,01
662	418559,69	1320874,67
663	418570,98	1320887,52
664	418586,10	1320905,73

Обозначение характерных точек границ	Кадастровый номер земельного участка	
	Координаты участка, м	
	X	Y
ЗУ58	48:20:000000:ЗУ58	
ЗУ58(1)		
665	418591,23	1320910,81
666	418694,82	1321031,46
667	418697,06	1321029,53
668	418718,57	1321054,56
669	418716,35	1321056,47
670	418720,98	1321061,02
671	418725,96	1321064,81
672	418731,55	1321067,88
673	418737,51	1321070,15
674	418743,73	1321071,57
675	418750,08	1321072,09
676	418756,45	1321071,73
677	418762,70	1321070,48
678	418772,28	1321066,10
679	418787,47	1321059,11
680	418827,32	1321040,96
681	418833,33	1321038,39
682	418836,68	1321037,2
411	418846,00	1321047,5
ЗУ58(2)		
683	416790,34	1320784,28
684	416782,22	1320794,74
685	416776,21	1320802,66
686	416779,25	1320805,01
687	416785,33	1320797,17
688	416793,56	1320786,62
683	416790,34	1320784,28

»;

12) в пункте 2 «Перечень образуемых земельных участков, перечень координат характерных точек образуемых земельных участков, сведения о площади образуемых земельных участков, в том числе возможные способы их образования, кадастровые номера земельных участков, из которых образуются земельные участки» основной части проекта межевания территории таблицу 65 изложить в следующей редакции:

«Таблица 65

Обозначение характерных точек границ	Кадастровый номер земельного участка	
	Координаты участка, м	
	X	Y
ЗУ63	48:20:0000000:ЗУ63	
707	419820,97	1322083,59
708	419885,49	1322158,69
709	419914,37	1322192,05
710	419921,46	1322200,36
711	419925,94	1322205,87
712	419928,06	1322208,70
713	419929,95	1322211,85
714	419930,24	1322212,52

Обозначение характерных точек границ	Кадастровый номер земельного участка	
	Координаты участка, м	
	X	Y
ЗУ63	48:20:0000000:ЗУ63	
715	419930,43	1322213,31
716	419930,47	1322214,12
717	419930,36	1322214,93
718	419929,70	1322217,55
719	419926,39	1322231,79
н163	419933,75	1322267,39
н164	419946,49	1322264,28
н165	419948,09	1322270,85
н166	419941,54	1322272,45
н167	419941,62	1322290,02
н168	419940,61	1322289,92
н169	419939,13	1322307,08
н170	419930,37	1322323,68
н171	419914,81	1322334,10
720	419884,79	1322335,15
721	419881,28	1322334,90
722	419851,82	1322336,45
723	419851,65	1322332,43
724	419846,61	1322333,12
725	419841,83	1322334,39
726	419837,24	1322336,23
727	419832,91	1322338,62
728	419621,41	1322471,94
729	419623,00	1322474,48
730	419595,06	1322492,03
731	419593,49	1322489,54
732	419335,23	1322652,33
733	419323,48	1322649,10
734	419332,92	1322643,15
735	419334,36	1322641,65
736	419340,09	1322637,33
737	419354,48	1322627,96
738	419404,28	1322596,58
739	419617,16	1322462,23
740	419838,01	1322323,07
741	419844,06	1322321,49
742	419850,22	1322320,47
743	419883,20	1322319,15
744	419883,31	1322321,90
745	419888,18	1322320,72
746	419893,03	1322318,99
747	419897,67	1322316,75
748	419902,05	1322314,02
749	419906,12	1322310,84
750	419909,83	1322307,24
751	419913,13	1322303,29
752	419915,98	1322299,00
753	419917,65	1322295,15
754	419919,05	1322291,21

Обозначение характерных точек границ	Кадастровый номер земельного участка	
	Координаты участка, м	
	X	Y
ЗУ63	48:20:0000000:ЗУ63	
755	419920,19	1322287,19
756	419921,07	1322283,10
757	419921,69	1322278,96
758	419922,04	1322274,79
759	419922,12	1322270,61
760	419921,93	1322266,45
761	419912,32	1322211,48
762	419911,50	1322208,53
763	419910,48	1322205,65
764	419909,26	1322202,84
765	419906,29	1322197,50
766	419902,63	1322192,61
767	419814,26	1322089,31
707	419820,97	1322083,59

»;

13) пункт 2 «Перечень образуемых земельных участков, перечень координат характерных точек образуемых земельных участков, сведения о площади образуемых земельных участков, в том числе возможные способы их образования, кадастровые номера земельных участков, из которых образуются земельные участки» основной части проекта межевания территории дополнить таблицей 79 в следующей редакции:

«Таблица 79

Обозначение характерных точек границ	Кадастровый номер земельного участка	
	Координаты участка, м	
	X	Y
ЗУ77	48:20:0000000:ЗУ77	
н178	412205,83	1323908,29
721	412201,51	1323913,02
н179	412199,14	1323914,91
н180	412196,46	1323912,63
н181	412202,24	1323905,82
н178	412205,83	1323908,29

»;

14) пункт 2 «Перечень образуемых земельных участков, перечень координат характерных точек образуемых земельных участков, сведения о площади образуемых земельных участков, в том числе возможные способы их образования, кадастровые номера земельных участков, из которых образуются земельные участки» основной части проекта межевания территории дополнить таблицей 80 в следующей редакции:

«Таблица 80

Обозначение характерных точек границ	Кадастровый номер земельного участка	
	Координаты участка, м	
	X	Y
ЗУ78	48:20:003501:ЗУ78	
72	412597,52	1323376,27
н8	412599,98	1323379,50
н9	412581,06	1323392,74

Обозначение характерных точек границ	Кадастровый номер земельного участка	
	Координаты участка, м	
	X	Y
ЗУ78	48:20:003501:ЗУ78	
н10	412578,94	1323389,63
н11	412542,84	1323414,96
н12	412542,20	1323414,12
73	412562,37	1323400,16
72	412597,52	1323376,27

»;

15) пункт 2 «Перечень образуемых земельных участков, перечень координат характерных точек образуемых земельных участков, сведения о площади образуемых земельных участков, в том числе возможные способы их образования, кадастровые номера земельных участков, из которых образуются земельные участки» основной части проекта межевания территории дополнить таблицей 81 в следующей редакции:

«Таблица 81

Обозначение характерных точек границ	Кадастровый номер земельного участка	
	Координаты участка, м	
	X	Y
ЗУ79	48:20:0035001:ЗУ79	
н1	412640,84	1323346,83
н2	412642,57	1323349,32
н3	412635,88	1323354,37
70	412605,16	1323375,74
69	412602,98	1323372,56
н1	412640,84	1323346,83

»;

16) пункт 2 «Перечень образуемых земельных участков, перечень координат характерных точек образуемых земельных участков, сведения о площади образуемых земельных участков, в том числе возможные способы их образования, кадастровые номера земельных участков, из которых образуются земельные участки» основной части проекта межевания территории дополнить таблицей 82 в следующей редакции:

«Таблица 82

Обозначение характерных точек границ	Кадастровый номер земельного участка	
	Координаты участка, м	
	X	Y
ЗУ80	48:20:0000000:ЗУ80	
н87	415635,79	1321613,94
н88	415637,02	1321615,05
н89	415626,67	1321627,25
н90	415623,47	1321624,53
н91	415619,92	1321628,96
393	415617,40	1321626,74
н92	415625,07	1321622,30
398	415634,92	1321614,93
н87	415635,79	1321613,94

»;

17) пункт 2 «Перечень образуемых земельных участков, перечень координат характерных точек образуемых земельных участков, сведения о

площади образуемых земельных участков, в том числе возможные способы их образования, кадастровые номера земельных участков, из которых образуются земельные участки» основной части проекта межевания территории дополнить таблицей 83 в следующей редакции:

«Таблица 83

Обозначение характерных точек границ	Кадастровый номер земельного участка	
	Координаты участка, м	
	X	Y
ЗУ81	48:20:0043401:ЗУ81	
н93	415602,32	1321613,35
н94	415596,62	1321615,04
н95	415580,63	1321615,63
н96	415580,37	1321608,63
н97	415593,09	1321608,16
н98	415595,54	1321607,32
н93	415602,32	1321613,35

»;

18) пункт 2 «Перечень образуемых земельных участков, перечень координат характерных точек образуемых земельных участков, сведения о площади образуемых земельных участков, в том числе возможные способы их образования, кадастровые номера земельных участков, из которых образуются земельные участки» основной части проекта межевания территории дополнить таблицей 84 в следующей редакции:

«Таблица 84

Обозначение характерных точек границ	Кадастровый номер земельного участка	
	Координаты участка, м	
	X	Y
ЗУ82	48:20:0000000:ЗУ82	
н99	415623,09	1321600,32
399	415622,93	1321600,51
400	415618,64	1321604,05
100	415609,24	1321610,44
н101	415606,03	1321612,25
н102	415602,33	1321613,35
н103	415595,55	1321607,32
н104	415608,53	1321602,87
н105	415617,36	1321596,44
н106	415620,92	1321601,33
н107	415622,27	1321599,66
н99	415623,09	1321600,32

»;

19) пункт 2 «Перечень образуемых земельных участков, перечень координат характерных точек образуемых земельных участков, сведения о площади образуемых земельных участков, в том числе возможные способы их образования, кадастровые номера земельных участков, из которых образуются земельные участки» основной части проекта межевания территории дополнить таблицей 85 в следующей редакции:

«Таблица 85

Обозначение характерных точек границ	Кадастровый номер земельного участка	
	Координаты участка, м	
	X	Y
ЗУ83	48:20:0000000:ЗУ83	
н108	415666,73	1321544,24
н109	415667,59	1321547,37
н110	415664,40	1321556,98
401	415664,22	1321556,82
402	415666,38	1321546,64
н108	415666,73	1321544,24

»;

20) пункт 2 «Перечень образуемых земельных участков, перечень координат характерных точек образуемых земельных участков, сведения о площади образуемых земельных участков, в том числе возможные способы их образования, кадастровые номера земельных участков, из которых образуются земельные участки» основной части проекта межевания территории дополнить таблицей 86 в следующей редакции:

«Таблица 86

Обозначение характерных точек границ	Кадастровый номер земельного участка	
	Координаты участка, м	
	X	Y
ЗУ84	48:20:0000000:ЗУ84	
н113	415644,77	1321489,87
н114	415645,59	1321492,16
н115	415643,80	1321492,79
н116	415642,92	1321490,54
н113	415644,77	1321489,87

»;

21) пункт 2 «Перечень образуемых земельных участков, перечень координат характерных точек образуемых земельных участков, сведения о площади образуемых земельных участков, в том числе возможные способы их образования, кадастровые номера земельных участков, из которых образуются земельные участки» основной части проекта межевания территории дополнить таблицей 87 в следующей редакции:

«Таблица 87

Обозначение характерных точек границ	Кадастровый номер земельного участка	
	Координаты участка, м	
	X	Y
ЗУ85	48:20:0000000:ЗУ85	
411	418846,00	1321047,50
689	418848,43	1321047,23
690	418854,85	1321046,93
691	418861,29	1321047,05
692	418867,72	1321047,58
693	418874,09	1321048,51
694	418880,39	1321049,86
695	418886,59	1321051,62
696	418892,65	1321053,82
697	418898,58	1321056,32
698	418904,42	1321059,29
699	418909,93	1321062,57

Обозначение характерных точек границ	Кадастровый номер земельного участка	
	Координаты участка, м	
	X	Y
ЗУ85	48:20:0000000:ЗУ85	
700	418915,23	1321066,20
701	418920,27	1321070,16
702	418925,06	1321074,45
703	418946,85	1321094,61
704	418944,68	1321096,50
н151	418952,74	1321105,77
н152	418949,44	1321108,72
н153	418917,11	1321072,10
н154	418873,29	1321062,39
н155	418873,55	1321061,29
н156	418872,61	1321057,08
н157	418866,26	1321058,68
н158	418866,07	1321058,00
н159	418859,73	1321060,82
н160	418861,38	1321064,51
411	418846,00	1321047,50

»;

22) пункт 2 «Перечень образуемых земельных участков, перечень координат характерных точек образуемых земельных участков, сведения о площади образуемых земельных участков, в том числе возможные способы их образования, кадастровые номера земельных участков, из которых образуются земельные участки» основной части проекта межевания территории дополнить таблицей 88 в следующей редакции:

«Таблица 88

Обозначение характерных точек границ	Кадастровый номер земельного участка	
	Координаты участка, м	
	X	Y
ЗУ86	48:20:0000000:ЗУ86	
н161	418969,20	1321120,37
н162	418967,08	1321122,23
705	418966,33	1321121,40
706	418968,48	1321119,54
н161	418969,20	1321120,37

»;

23) пункт 2 «Перечень образуемых земельных участков, перечень координат характерных точек образуемых земельных участков, сведения о площади образуемых земельных участков, в том числе возможные способы их образования, кадастровые номера земельных участков, из которых образуются земельные участки» основной части проекта межевания территории дополнить таблицей 89 в следующей редакции:

«Таблица 89

Обозначение характерных точек границ	Кадастровый номер земельного участка	
	Координаты участка, м	
	X	Y
ЗУ87	48:20:0000000:ЗУ87	
н172	419042,67	1322822,94
н173	419033,74	1322840,73

Обозначение характерных точек границ	Кадастровый номер земельного участка	
	Координаты участка, м	
	X	Y
ЗУ87	48:20:0000000:ЗУ87	
н174	419032,25	1322839,67
н175	419030,87	1322839,07
н176	419038,19	1322824,73
н177	419040,01	1322823,84
н172	419042,67	1322822,94

»;

24) чертеж межевания территории изложить в следующей редакции:  
 «1. Чертеж межевания территории

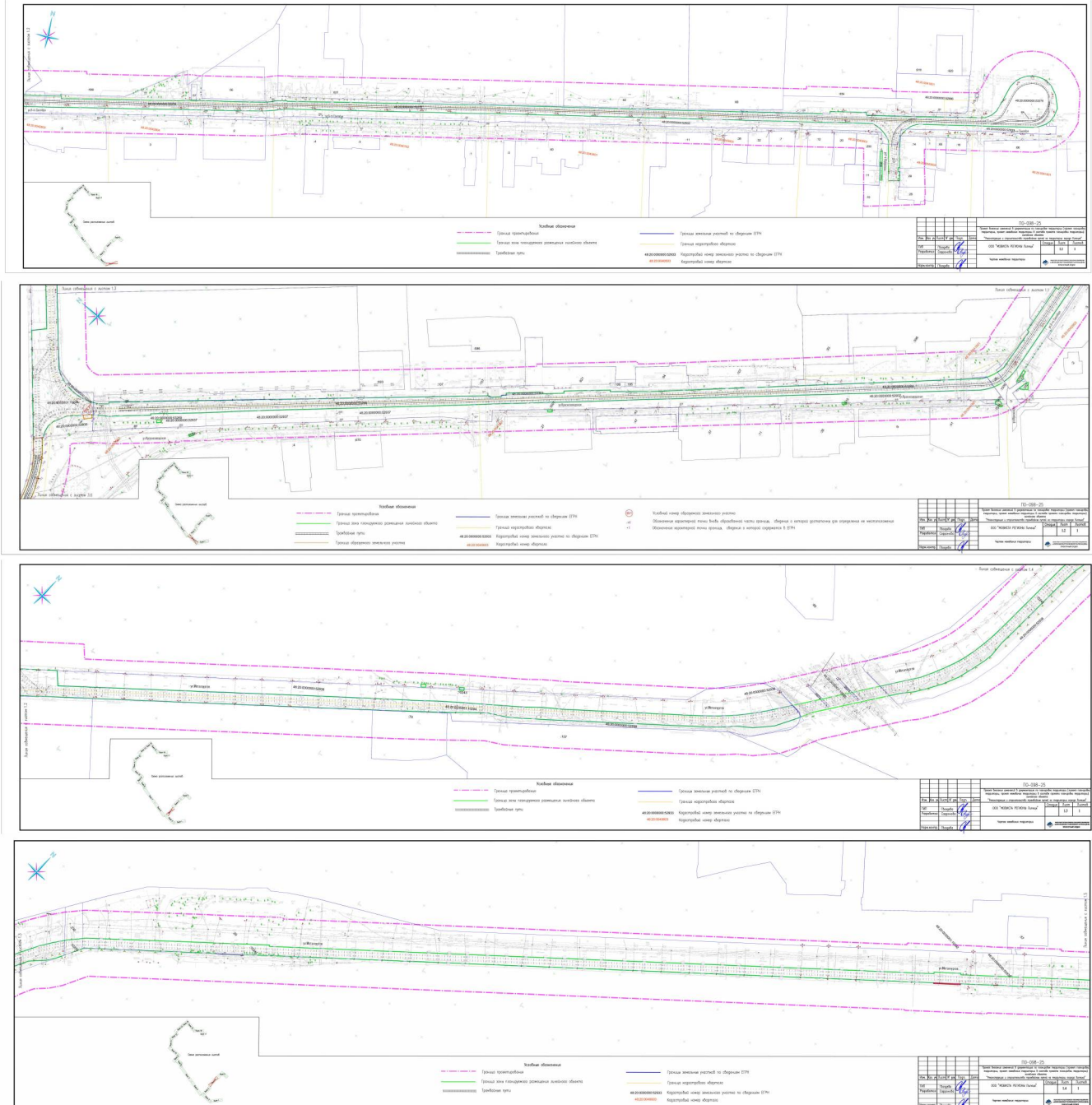







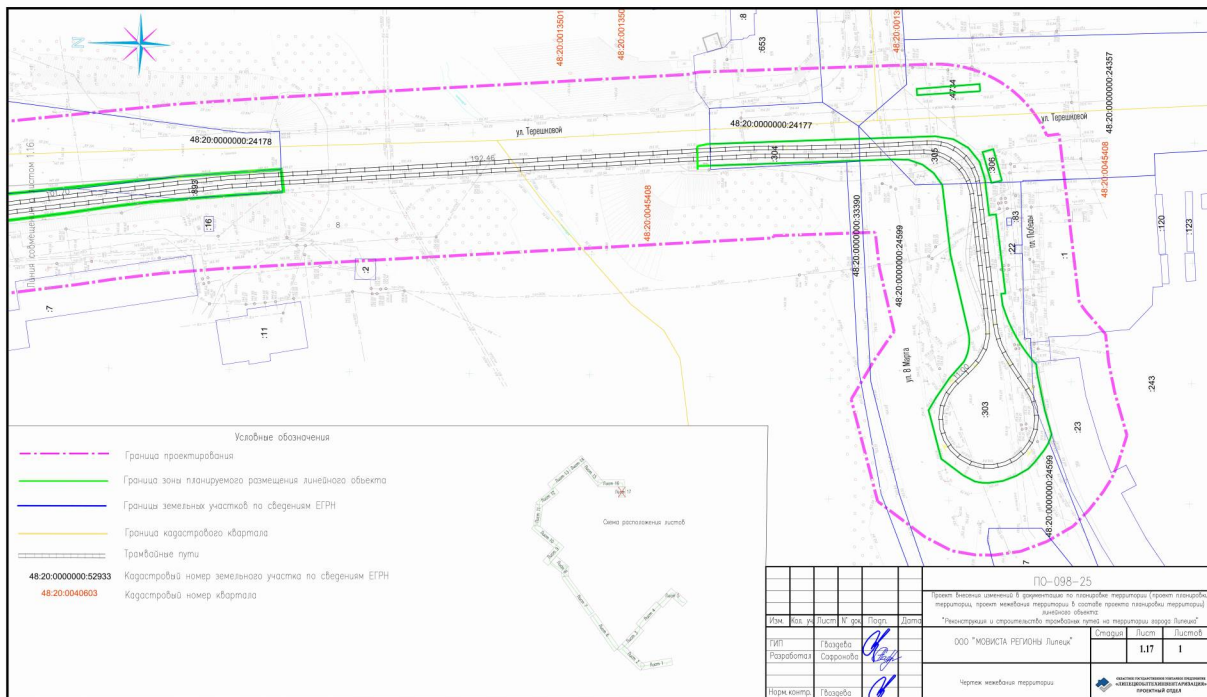

2. Направить настоящий приказ в администрацию города Липецка для его размещения на официальном сайте администрации города Липецка в информационно-телекоммуникационной сети «Интернет».

3. Обеспечить опубликование настоящего приказа в средствах массовой информации в порядке, установленном для официального опубликования правовых актов Липецкой области, иной официальной информации, и размещение на официальном сайте министерства строительства и архитектуры Липецкой области в информационно - телекоммуникационной сети «Интернет».

4. Настоящий приказ вступает в силу со дня его опубликования.

Министр строительства и архитектуры Липецкой области - главный архитектор области



Н.Н. Дергунов