



**МИНИСТЕРСТВО СТРОИТЕЛЬСТВА И АРХИТЕКТУРЫ
ЛИПЕЦКОЙ ОБЛАСТИ**

ПРИКАЗ

« 10 » 09 2025 г.

№ 404

г. Липецк

О принятии решения
об утверждении генерального плана
сельского поселения Камышевский сельсовет
Задонского муниципального района
Липецкой области

В соответствии со статьей 24 Градостроительного кодекса Российской Федерации, Законом Липецкой области от 26 декабря 2014 года № 357-ОЗ «О перераспределении полномочий между органами местного самоуправления муниципальных образований Липецкой области и органами государственной власти Липецкой области», постановлением Правительства Липецкой области от 4 августа 2022 года № 67 «Об осуществлении органами государственной власти Липецкой области перераспределенных полномочий», с учетом протокола публичных слушаний от 4 августа 2025 года № 1, заключения о результатах публичных слушаний от 4 августа 2025 года,

ПРИКАЗЫВАЮ:

1. Утвердить генеральный план сельского поселения Камышевский сельсовет Задонского муниципального района Липецкой области согласно приложению.
2. Обеспечить опубликование настоящего приказа в средствах массовой информации в порядке, установленном для официального опубликования нормативных правовых актов Липецкой области, иной официальной информации, и размещение на официальном сайте министерства строительства и архитектуры Липецкой области в информационно-телекоммуникационной сети «Интернет».
3. Направить настоящий приказ в администрацию сельского поселения Камышевский сельсовет Задонского муниципального района Липецкой области для его размещения на официальном сайте сельского поселения Камышевский сельсовет

Задонского муниципального района Липецкой области в информационно-телекоммуникационной сети «Интернет».

4. Настоящий приказ вступает в силу со дня его официального опубликования.

Министр строительства и архитектуры Липецкой области – главный архитектор области

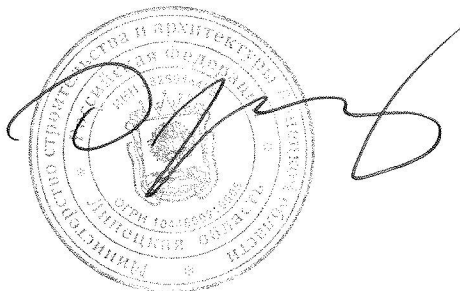

Н.Н. Дергунов

Приложение
к приказу министерства строительства
и архитектуры Липецкой области
«О принятии решения
об утверждении генерального плана
сельского поселения Камышевский сельсовет
Задонского муниципального района
Липецкой области»

Генеральный план сельского поселения Камышевский сельсовет
Задонского муниципального района Липецкой области

Раздел I. Положение о территориальном планировании

Подраздел I. Сведения о видах, назначении и наименованиях планируемых для размещения объектов местного значения, их основные характеристики, их местоположение (для объектов местного значения, не являющихся линейными объектами, указываются функциональные зоны), а также характеристики зон с особыми условиями использования территорий в случае, если установление таких зон требуется в связи с размещением данных объектов

1. Сведения о видах, назначении и наименованиях планируемых для размещения объектов местного значения, их основные характеристики, их местоположение, а также характеристики зон с особыми условиями использования территорий в случае, если установление таких зон требуется в связи с размещением данных объектов, представлены в таблице 1.

Местоположение планируемых для размещения объектов местного значения представлено на карте планируемого размещения объектов местного значения.

Номера планируемых для размещения объектов местного значения, указанные в таблице 1, соответствуют номерам данных объектов на картах генерального плана.

Сведения о видах, назначении и наименованиях планируемых для размещения объектов местного значения, их основные характеристики, их местоположение, а также характеристики зон с особыми условиями использования территорий

Таблица 1

№ п/п	Наименование объекта	Статус *	Основные характеристики	Местоположение планируемого объекта	Функциональная зона	Назначение	Срок реализации	Характеристики зон с особыми условиями использования территории, в случае если установление таких зон требуется в связи со строительством объекта
I. Объекты в области физической культуры и массового спорта								
1.	Спортивное сооружение (универсальная спортивная площадка)	С	Площадь - 1250 кв. м	с. Камышевка	Зона застройки индивидуальными жилыми домами	Обеспечение условий для развития спорта	1 очередь (2035 г.)	-
2.	Спортивное сооружение (универсальная спортивная площадка)	С	Площадь - 1250 кв. м	д. Марьино	Зона застройки индивидуальными жилыми домами	Обеспечение условий для развития спорта	1 очередь (2035 г.)	-

Примечание – * С — строительство.

Подраздел II. Параметры функциональных зон, а также сведения о планируемых для размещения в них объектах федерального значения, объектах регионального значения, объектах местного значения, за исключением линейных объектов

2. Параметры функциональных зон различного назначения и сведения о планируемых для размещения в них объектах федерального значения, объектах регионального значения, объектах местного значения, за исключением линейных объектов, приведены в таблице 2.

Сведения о местоположении планируемых для размещения объектов федерального значения, объектов регионального значения, объектов местного значения представлены на карте функциональных зон.

Номера планируемых для размещения объектов, указанные в таблице 2, соответствуют номерам данных объектов на картах генерального плана.

Параметры функциональных зон различного назначения и сведения о планируемых для размещения в них объектах федерального значения, объектах регионального значения, объектах местного значения, за исключением линейных объектов

Таблица 2

№ п/п	Описание назначения функциональной зоны	Параметры функциональных зон	Сведения о планируемых для размещения объектах		
			Наименование объекта, значение	Местоположение объекта	Номер на карте
1.	Зона застройки индивидуальными жилыми домами Зона выделена для развития на основе существующих и вновь осваиваемых территорий индивидуальной жилой застройки усадебного типа, предназначенная для ведения крестьянского и личного подсобного хозяйства, не требующая организации санитарно-защитной зоны	Планируемая площадь на расчетный срок - 375,7 га.	Строительство пункта редуцирования газа (Местного значения муниципального района)	с. Репец	ГР2
				с. Камышевка	ГР1
			Реконструкция артезианской скважины (Местного значения муниципального района)	д. Поповка	ВС3.
				д. Заречный Репец	ВС5.
				с. Камышевка	ВС7.
				д. Поповка	ВС4.
Реконструкция водонапорной башни (Местного значения муниципального района)	д. Заречный Репец	ВС6.			
	с. Камышевка	ВС8.			
2.	Многофункциональная общественно-деловая зона Зона установлена для обеспечения условий размещения объектов капитального строительства в целях извлечения прибыли на основании торговой, банковской и иной предпринимательской деятельности, а также общественного использования объектов капитального строительства.		-	-	-
3.	Зона специализированной общественной застройки	Планируемая площадь на расчетный срок - 7,6 га;	Строительство спортивного сооружения	с. Камышевка	СП1

	Зона с застройкой общественного назначения: учебные, деловые, спортивные, культурно-информационные, развлекательные или другие объекты, в зависимости от специализации зоны, ограниченная улично-дорожной сетью сельского населенного пункта.	Параметры функциональной зоны (относящейся к территориям нежилого назначения) данного типа определяются исходя из ситуации и в зависимости от размещаемого объекта.	(универсальной спортивной площадки) (Местного значения сельского поселения)		
			Строительство спортивного сооружения (универсальной спортивной площадки) (Местного значения сельского поселения)	д. Марьино	СП2
4.	Зона инженерной инфраструктуры Зона выделена для обеспечения правовых условий формирования территорий для размещения инженерного обслуживания населения, при соблюдении видов и параметров разрешенного использования недвижимости в соответствии с ведомственными нормами и правилами размещения и функционирования.	Планируемая площадь на расчетный срок - 1,6 га. Параметры функциональной зоны (относящейся к территориям нежилого назначения) данного типа определяются исходя из ситуации и в зависимости от размещаемого объекта.	Строительство водонапорной башни (Местного значения муниципального района)	вблизи с. Репец	ВС10.
			Реконструкция артезианской скважины (Местного значения муниципального района)	вблизи с. Репец	ВС1.
			Реконструкция водонапорной башни (Местного значения муниципального района)	близ с. Репец	ВС2.
5.	Зона транспортной инфраструктуры Зона выделена для обеспечения правовых условий формирования территорий, предназначенных для размещения крупных объектов транспортной инфраструктуры, в т.ч. автомобильного, речного, воздушного и трубопроводного транспорта, а также для установления санитарно-защитных зон	Планируемая площадь на расчетный срок - 38,5 га. Параметры функциональной зоны (относящейся к территориям нежилого назначения) данного типа определяются исходя из ситуации и в зависимости от размещаемого объекта.	-	-	-

	таких объектов в соответствии с требованиями технических регламентов.				
6.	<p>Зона сельскохозяйственных угодий</p> <p>Зона предназначена для размещения пашен, огородов, выпасов, сенокосов</p>	<p>Планируемая площадь на расчетный срок - 6141,8 га.</p> <p>Параметры функциональной зоны не устанавливаются.</p> <p>Использование земельных участков в границах зоны определяется в соответствии с законодательством.</p>	-	-	-
7.	<p>Производственная зона</p> <p>Зона отведена под сельскохозяйственное производство</p>	<p>Планируемая площадь на расчетный срок - 6,1 га</p> <p>Параметры функциональной зоны (относящейся к территориям нежилого назначения) данного типа определяются исходя из ситуации и в зависимости от размещаемого объекта.</p>	-	-	-
8.	<p>Зоны рекреационного назначения</p> <p>Зоны выделены для обеспечения условий сохранения и использования существующего природного ландшафта, предназначены для организации массового отдыха населения, улучшения экологической обстановки поселения и включают парки, скверы, сады, лесопарки, пруды, пляжи, водоемы и иные объекты, используемые в рекреационных целях и формирующие систему открытых пространств поселения.</p>	<p>Планируемая площадь на расчетный срок - 18,3 га</p> <p>Параметры функциональной зоны (относящейся к территориям нежилого назначения) данного типа определяются исходя из ситуации и в зависимости от размещаемого объекта.</p>	-	-	-
9.	Зона лесов	<p>Планируемая площадь на расчетный срок - 1013,8 га.</p> <p>Параметры функциональной зоны не</p>	-	-	-

	Зона включает в себя земли, занятые Задонским участковым лесничеством	устанавливаются. Использование земельных участков в границах зоны определяется в соответствии с законодательством.			
10.	Зона кладбищ выделена для обеспечения правовых условий размещения объектов, использование которых несовместимо с территориальными зонами другого назначения.	Планируемая площадь на расчетный срок - 1,9 га. Параметры функциональной зоны (относящейся к территориям нежилого назначения) данного типа определяются исходя из ситуации и в зависимости от размещаемого объекта.	-	-	-
11.	Зона акваторий предназначена для строительства, содержания и использования объектов капитального строительства, связанных с деятельностью и использованием водных ресурсов, и их охраны.	Планируемая площадь на расчетный срок - 14 га. Параметры функциональной зоны не устанавливаются. Использование земельных участков в границах зоны определяется в соответствии с законодательством.	-	-	-

Раздел II. Графические материалы

Подраздел I. Карта границ населенных пунктов, М 1:10 000

3. Сведения о графическом описании местоположения границ населенных пунктов, входящих в состав поселения, и перечень координат характерных точек этих границ в системе координат, используемой для ведения Единого государственного реестра недвижимости, приведены в приложениях 1 - 11 к генеральному плану сельского поселения Камышевский сельсовет Задонского муниципального района Липецкой области.

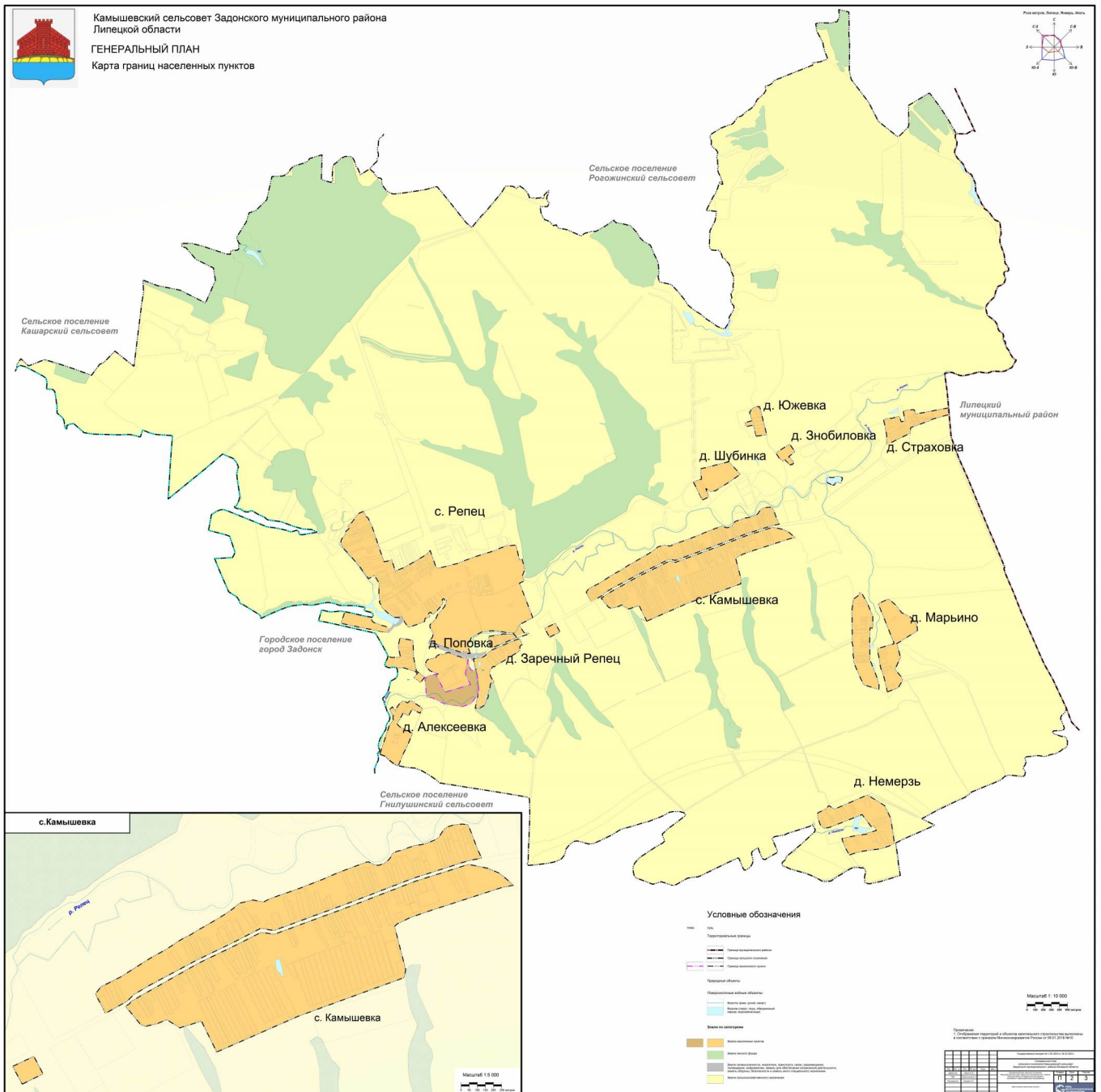

Подраздел II. Карта функциональных зон, М 1:10 000

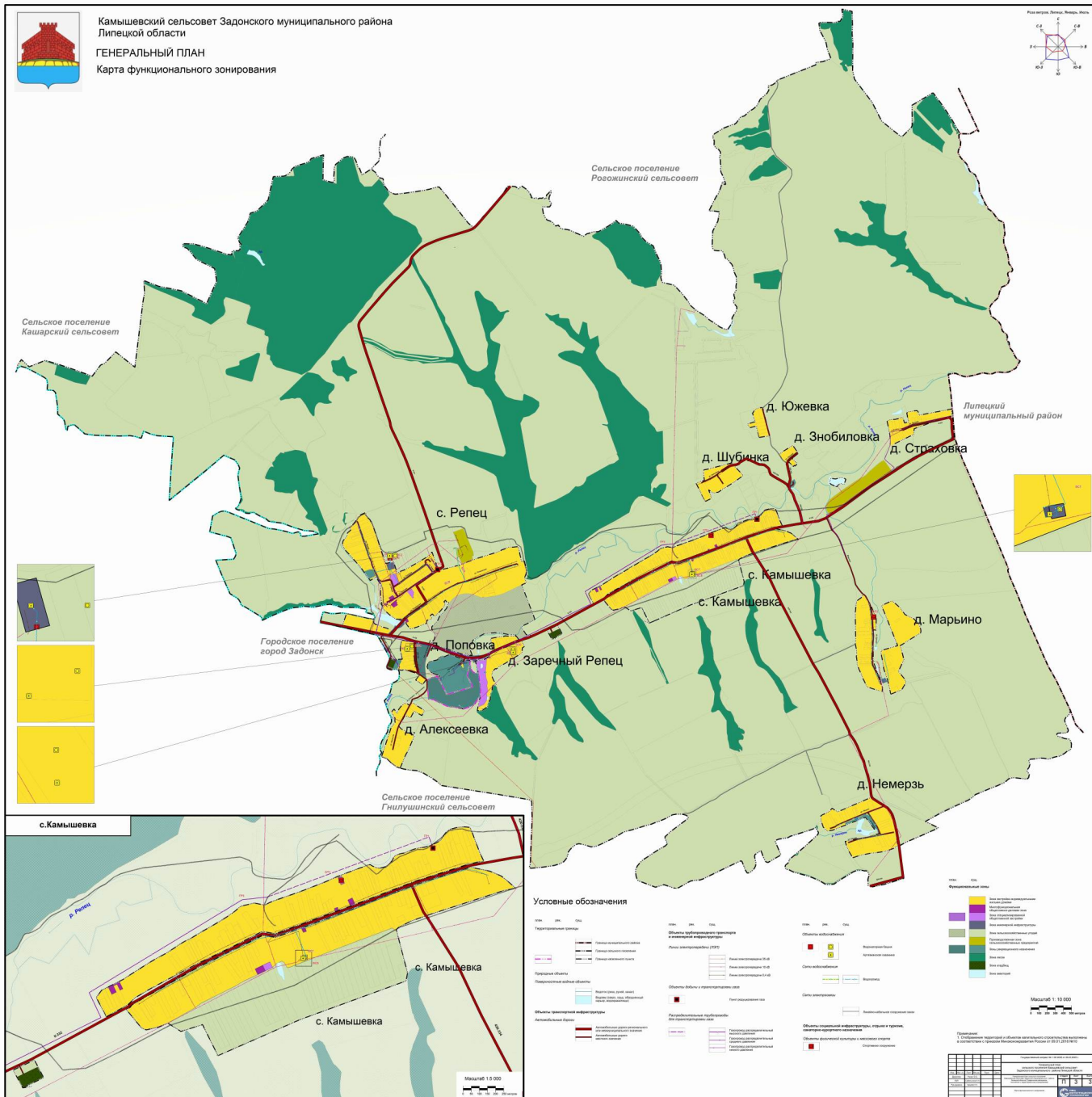

Подраздел III. Карта планируемого размещения объектов местного значения, М 1:10 000

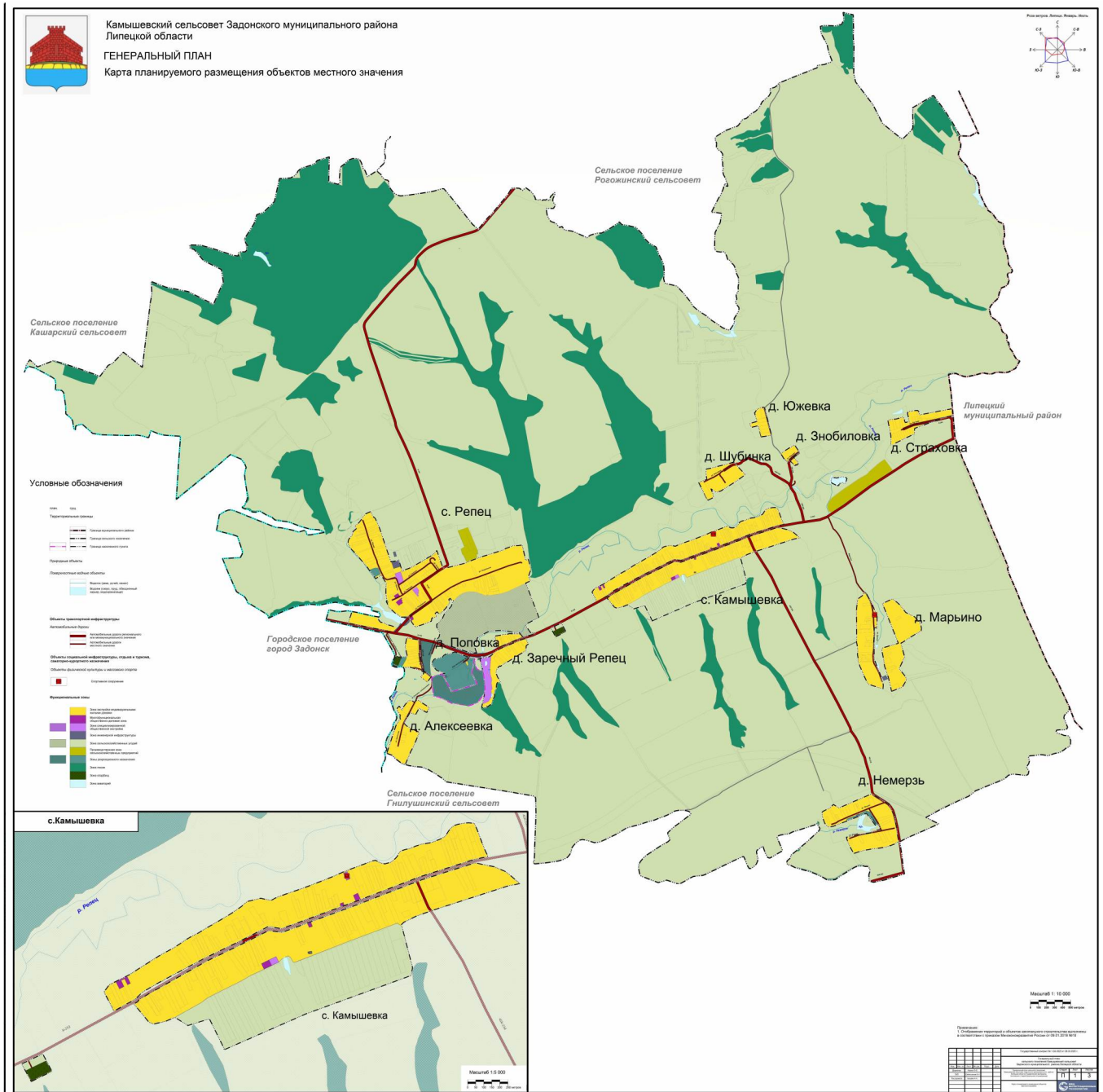

Приложение 1
к генеральному плану
сельского поселения Камышевский сельсовет
Задонского муниципального района
Липецкой области

ГРАФИЧЕСКОЕ ОПИСАНИЕ					
местоположения границ населенных пунктов, территориальных зон, особо охраняемых природных территорий, зон с особыми условиями использования территории					
Липецкая область, Задонский муниципальный район, сельское поселение Камышевский сельсовет, деревня Алексеевка					
(наименование объекта, местоположение границ которого описано (далее - объект))					
Раздел 1					
Сведения об объекте					
№ п/п	Характеристики объекта	Описание характеристик			
1	2	3			
1.	Местоположение объекта	Липецкая область, Задонский муниципальный район, сельское поселение Камышевский сельсовет, деревня Алексеевка			
2.	Площадь объекта +/- величина погрешности определения площади (P +/- Дельта P)	174942 +/- 146 м ²			
Раздел 2					
Сведения о местоположении границ объекта					
1. Система координат -					
2. Сведения о характерных точках границ объекта					
Обозначение характерных точек границ	Координаты, м		Метод определения координат характерной точки	Средняя квадратическая погрешность положения характерной точки (Mt), м	Описание обозначения точки на местности (при наличии)
	X	Y			
1	2	3	4	5	6
-	-	-	-	-	-
3. Сведения о характерных точках части (частей) границы объекта					
Обозначение характерных точек части границы	Координаты, м		Метод определения координат характерной точки	Средняя квадратическая погрешность положения характерной точки (Mt), м	Описание обозначения точки на местности (при наличии)
	X	Y			
1	2	3	4	5	6
-	-	-	-	-	-
Раздел 3					

Сведения о местоположении измененных (уточненных) границ объекта

1. Система координат 48.1

2. Сведения о характерных точках границ объекта

Обозначение характерных точек границ	Существующие координаты, м		Измененные (уточненные) координаты, м		Метод определения координат характерной точки	Средняя квадратичная погрешность положения характерной точки (Mt), м	Описание обозначения точки на местности (при наличии)
	X	Y	X	Y			
1	2	3	4	5	6	7	8
1	393208.42	1287409.88	-	-	Аналитический метод	0	-
2	393244.44	1287443.72	-	-	Аналитический метод	0	-
3	393191.50	1287479.31	-	-	Аналитический метод	0	-
4	393226.63	1287492.41	-	-	Аналитический метод	0	-
5	393245.85	1287504.98	-	-	Аналитический метод	0	-
6	393276.15	1287527.89	-	-	Аналитический метод	0	-
7	393312.75	1287566.62	-	-	Аналитический метод	0	-
8	393313.32	1287600.26	-	-	Аналитический метод	0	-
9	393293.03	1287629.08	-	-	Аналитический метод	0	-
10	393299.37	1287639.23	-	-	Аналитический метод	0	-
11	393316.74	1287658.41	-	-	Аналитический метод	0	-
12	393317.35	1287685.05	-	-	Аналитический метод	0	-
13	393282.73	1287730.18	-	-	Аналитический метод	0	-
14	393228.02	1287817.56	-	-	Аналитический метод	0	-
15	393164.78	1287786.25	-	-	Аналитический метод	0	-
16	393217.04	1287689.53	-	-	Аналитический метод	0	-
17	393133.75	1287645.44	-	-	Аналитический метод	0	-

18	393165.73	1287578.25	-	-	Аналитический метод	0	-
19	393030.98	1287502.52	-	-	Аналитический метод	0	-
20	392997.75	1287534.29	-	-	Аналитический метод	0	-
21	392920.08	1287685.27	-	-	Аналитический метод	0	-
22	392914.98	1287694.43	-	-	Аналитический метод	0	-
23	392740.05	1287620.60	-	-	Аналитический метод	0	-
24	392679.99	1287586.91	-	-	Аналитический метод	0	-
25	392515.50	1287518.57	-	-	Аналитический метод	0	-
26	392517.71	1287509.93	-	-	Аналитический метод	0	-
27	392531.11	1287473.17	-	-	Аналитический метод	0	-
28	392561.02	1287433.42	-	-	Аналитический метод	0	-
29	392584.52	1287403.06	-	-	Аналитический метод	0	-
30	392631.63	1287355.27	-	-	Аналитический метод	0	-
31	392654.20	1287294.73	-	-	Аналитический метод	0	-
32	392656.78	1287288.74	-	-	Аналитический метод	0	-
33	393015.65	1287407.07	-	-	Аналитический метод	0	-
34	393077.30	1287454.31	-	-	Аналитический метод	0	-
35	393115.36	1287453.25	-	-	Аналитический метод	0	-
36	393130.31	1287456.31	-	-	Аналитический метод	0	-
1	393208.42	1287409.88	-	-	Аналитический метод	0	-
1	-	-	393208.42	1287409.88	Аналитический метод	0.10	-
2	-	-	393244.44	1287443.72	Аналитический метод	0.10	-
3	-	-	393191.50	1287479.31	Аналитический метод	0.10	-
4	-	-	393226.63	1287492.41	Аналитический метод	0.10	-
5	-	-	393245.85	1287504.98	Аналитический метод	0.10	-

6	-	-	393276.15	1287527.89	Аналитический метод	0.10	-
7	-	-	393312.75	1287566.62	Аналитический метод	0.10	-
8	-	-	393313.32	1287600.26	Аналитический метод	0.10	-
9	-	-	393293.03	1287629.08	Аналитический метод	0.10	-
10	-	-	393299.37	1287639.23	Аналитический метод	0.10	-
11	-	-	393316.74	1287658.41	Аналитический метод	0.10	-
12	-	-	393317.35	1287685.05	Аналитический метод	0.10	-
13	-	-	393282.73	1287730.18	Аналитический метод	0.10	-
14	-	-	393228.02	1287817.56	Аналитический метод	0.10	-
15	-	-	393164.78	1287786.25	Аналитический метод	0.10	-
16	-	-	393217.04	1287689.53	Аналитический метод	0.10	-
17	-	-	393133.75	1287645.44	Аналитический метод	0.10	-
18	-	-	393165.73	1287578.25	Аналитический метод	0.10	-
19	-	-	393030.98	1287502.52	Аналитический метод	0.10	-
20	-	-	392997.75	1287534.29	Аналитический метод	0.10	-
21	-	-	392920.08	1287685.27	Аналитический метод	0.10	-
22	-	-	392914.98	1287694.43	Аналитический метод	0.10	-
23	-	-	392740.05	1287620.60	Аналитический метод	0.10	-
24	-	-	392679.99	1287586.91	Аналитический метод	0.10	-
25	-	-	392515.50	1287518.57	Аналитический метод	0.10	-
26	-	-	392517.71	1287509.93	Аналитический метод	0.10	-
27	-	-	392531.11	1287473.17	Аналитический метод	0.10	-
28	-	-	392561.02	1287433.42	Аналитический метод	0.10	-
29	-	-	392584.52	1287403.06	Аналитический метод	0.10	-
30	-	-	392631.63	1287355.27	Аналитический метод	0.10	-

31	-	-	392654.20	1287294.73	Аналитический метод	0.10	-
32	-	-	392656.78	1287288.74	Аналитический метод	0.10	-
33	-	-	393015.65	1287407.07	Аналитический метод	0.10	-
34	-	-	393077.30	1287454.31	Аналитический метод	0.10	-
35	-	-	393115.36	1287453.25	Аналитический метод	0.10	-
36	-	-	393130.31	1287456.31	Аналитический метод	0.10	-
1	-	-	393208.42	1287409.88	Аналитический метод	0.10	-

3. Сведения о характерных точках части (частей) границы объекта

Обозначение характерных точек части границы	Существующие координаты, м		Измененные (уточненные) координаты, м		Метод определения координат характерной точки	Средняя квадратическая погрешность положения характерной точки (Mt), м	Описание обозначения точки на местности (при наличии)
	X	Y	X	Y			
1	2	3	4	5	6	7	8
-	-	-	-	-	-	-	-

ТЕКСТОВОЕ ОПИСАНИЕ

местоположения границ населенных пунктов, территориальных зон

Прохождение границы		Описание прохождения границы
от точки	до точки	
1	2	3
-	-	-

Приложение 2
к генеральному плану
сельского поселения Камышевский сельсовет
Задонского муниципального района
Липецкой области

ГРАФИЧЕСКОЕ ОПИСАНИЕ					
местоположения границ населенных пунктов, территориальных зон, особо охраняемых природных территорий, зон с особыми условиями использования территории					
Липецкая область, Задонский муниципальный район, сельское поселение Камышевский сельсовет, деревня Заречный Репец					
(наименование объекта, местоположение границ которого описано (далее - объект))					
Раздел 1					
Сведения об объекте					
№ п/п	Характеристики объекта	Описание характеристик			
1	2	3			
1.	Местоположение объекта	Липецкая область, Задонский муниципальный район, сельское поселение Камышевский сельсовет, деревня Заречный Репец			
2.	Площадь объекта +/- величина погрешности определения площади (Р +/- Дельта Р)	206358 +/- 159 м ²			
3.	Иные характеристики объекта	-			
Раздел 2					
Сведения о местоположении границ объекта					
1. Система координат -					
2. Сведения о характерных точках границ объекта					
Обозначение характерных точек границ	Координаты, м		Метод определения координат характерной точки	Средняя квадратическая погрешность положения характерной точки (Mt), м	Описание обозначения точки на местности (при наличии)
	X	Y			
1	2	3	4	5	6
-	-	-	-	-	-
3. Сведения о характерных точках части (частей) границы объекта					
Обозначение характерных точек части границы	Координаты, м		Метод определения координат характерной точки	Средняя квадратическая погрешность положения характерной точки (Mt), м	Описание обозначения точки на местности (при наличии)
	X	Y			
1	2	3	4	5	6

-	-	-	-	-	-	-	
Раздел 3							
Сведения о местоположении измененных (уточненных) границ объекта							
1. Система координат 48.1							
2. Сведения о характерных точках границ объекта							
Обозначение характерных точек границ	Существующие координаты, м		Измененные (уточненные) координаты, м		Метод определения координат характерной точки	Средн я квadra тическ ая погре шност ь полож ения характ ерной точки (Mt), м	Описан ие обознач ения точки на местнос ти (при наличи и)
	X	Y	X	Y			
1	2	3	4	5	6	7	8
1	393855.72	1288556.01	-	-	Картометрический метод	0	-
2	393870.26	1288583.58	-	-	Картометрический метод	0	-
3	393927.87	1288648.33	-	-	Картометрический метод	0	-
4	393953.74	1288687.37	-	-	Картометрический метод	0	-
5	394067.00	1288954.62	-	-	Картометрический метод	0	-
6	394086.87	1289018.11	-	-	Картометрический метод	0	-
7	394018.29	1289052.09	-	-	Картометрический метод	0	-
8	394006.30	1289037.47	-	-	Картометрический метод	0	-
9	393999.69	1289026.49	-	-	Картометрический метод	0	-
10	393986.06	1289024.05	-	-	Картометрический метод	0	-
11	393938.67	1289021.90	-	-	Картометрический метод	0	-
12	393938.13	1289021.14	-	-	Картометрический метод	0	-
13	393914.39	1288987.85	-	-	Картометрический метод	0	-
14	393887.23	1288941.48	-	-	Картометрический метод	0	-

15	393806.26	1288811.66	-	-	Картометрический метод	0	-
16	393768.36	1288740.13	-	-	Картометрический метод	0	-
17	393767.43	1288740.99	-	-	Картометрический метод	0	-
18	393737.93	1288703.28	-	-	Картометрический метод	0	-
19	393744.66	1288697.60	-	-	Картометрический метод	0	-
20	393735.69	1288683.31	-	-	Картометрический метод	0	-
21	393697.35	1288655.03	-	-	Картометрический метод	0	-
22	393656.25	1288648.70	-	-	Картометрический метод	0	-
23	393604.09	1288669.25	-	-	Картометрический метод	0	-
24	393544.86	1288705.52	-	-	Картометрический метод	0	-
25	393538.01	1288688.59	-	-	Картометрический метод	0	-
26	393541.99	1288672.71	-	-	Картометрический метод	0	-
27	393533.71	1288663.68	-	-	Картометрический метод	0	-
28	393522.13	1288657.61	-	-	Картометрический метод	0	-
29	393457.13	1288649.40	-	-	Картометрический метод	0	-
30	393433.12	1288633.18	-	-	Картометрический метод	0	-
31	393362.38	1288631.23	-	-	Картометрический метод	0	-
32	393326.69	1288607.87	-	-	Картометрический метод	0	-
33	393273.47	1288596.19	-	-	Картометрический метод	0	-
34	393225.45	1288526.75	-	-	Картометрический метод	0	-
35	393226.48	1288480.62	-	-	Картометрический метод	0	-
36	393226.74	1288468.99	-	-	Картометрический метод	0	-
37	393384.31	1288503.51	-	-	Картометрический метод	0	-
38	393474.69	1288513.63	-	-	Картометрический метод	0	-
39	393541.15	1288505.13	-	-	Картометрический метод	0	-

40	393636.46	1288495.90	-	-	Картометрический метод	0	-
41	393694.36	1288481.17	-	-	Картометрический метод	0	-
42	393717.82	1288477.11	-	-	Картометрический метод	0	-
43	393838.00	1288446.52	-	-	Картометрический метод	0	-
1	393855.72	1288556.01	-	-	Картометрический метод	0	-
44	394132.75	1288726.46	-	-	Картометрический метод	0	-
45	394120.18	1288659.26	-	-	Картометрический метод	0	-
46	394114.97	1288634.98	-	-	Картометрический метод	0	-
47	394093.64	1288639.54	-	-	Картометрический метод	0	-
48	394039.97	1288651.02	-	-	Картометрический метод	0	-
49	394026.11	1288647.77	-	-	Картометрический метод	0	-
50	393989.62	1288657.26	-	-	Картометрический метод	0	-
51	393983.60	1288658.82	-	-	Картометрический метод	0	-
52	393968.76	1288666.40	-	-	Картометрический метод	0	-
53	394087.96	1288947.65	-	-	Картометрический метод	0	-
54	394099.24	1288983.04	-	-	Картометрический метод	0	-
55	394115.33	1288972.94	-	-	Картометрический метод	0	-
56	394142.15	1288952.62	-	-	Картометрический метод	0	-
57	394143.97	1288951.24	-	-	Картометрический метод	0	-
58	394146.30	1288813.13	-	-	Картометрический метод	0	-
59	394140.33	1288795.78	-	-	Картометрический метод	0	-
44	394132.75	1288726.46	-	-	Картометрический метод	0	-
1	-	-	393855.72	1288556.01	Аналитический метод	0.10	-
2	-	-	393870.26	1288583.58	Аналитический метод	0.10	-
3	-	-	393927.87	1288648.33	Аналитический метод	0.10	-

4	-	-	393953.74	1288687.37	Аналитический метод	0.10	-
5	-	-	394067.00	1288954.62	Аналитический метод	0.10	-
6	-	-	394086.87	1289018.11	Аналитический метод	0.10	-
7	-	-	394018.29	1289052.09	Аналитический метод	0.10	-
8	-	-	394006.30	1289037.47	Аналитический метод	0.10	-
9	-	-	393999.69	1289026.49	Аналитический метод	0.10	-
10	-	-	393986.06	1289024.05	Аналитический метод	0.10	-
11	-	-	393938.67	1289021.90	Аналитический метод	0.10	-
12	-	-	393938.13	1289021.14	Аналитический метод	0.10	-
13	-	-	393914.39	1288987.85	Аналитический метод	0.10	-
14	-	-	393887.23	1288941.48	Аналитический метод	0.10	-
15	-	-	393806.26	1288811.66	Аналитический метод	0.10	-
16	-	-	393768.36	1288740.13	Аналитический метод	0.10	-
17	-	-	393767.43	1288740.99	Аналитический метод	0.10	-
18	-	-	393737.93	1288703.28	Аналитический метод	0.10	-
19	-	-	393744.66	1288697.60	Аналитический метод	0.10	-
20	-	-	393735.69	1288683.31	Аналитический метод	0.10	-
21	-	-	393697.35	1288655.03	Аналитический метод	0.10	-
22	-	-	393656.25	1288648.70	Аналитический метод	0.10	-
23	-	-	393604.09	1288669.25	Аналитический метод	0.10	-
24	-	-	393544.86	1288705.52	Аналитический метод	0.10	-
25	-	-	393538.01	1288688.59	Аналитический метод	0.10	-
26	-	-	393541.99	1288672.71	Аналитический метод	0.10	-
27	-	-	393533.71	1288663.68	Аналитический метод	0.10	-
28	-	-	393522.13	1288657.61	Аналитический метод	0.10	-

29	-	-	393457.13	1288649.40	Аналитический метод	0.10	-
30	-	-	393433.12	1288633.18	Аналитический метод	0.10	-
31	-	-	393362.38	1288631.23	Аналитический метод	0.10	-
32	-	-	393326.69	1288607.87	Аналитический метод	0.10	-
33	-	-	393273.47	1288596.19	Аналитический метод	0.10	-
34	-	-	393225.45	1288526.75	Аналитический метод	0.10	-
35	-	-	393226.48	1288480.62	Аналитический метод	0.10	-
36	-	-	393226.74	1288468.99	Аналитический метод	0.10	-
37	-	-	393384.31	1288503.51	Аналитический метод	0.10	-
38	-	-	393474.69	1288513.63	Аналитический метод	0.10	-
39	-	-	393541.15	1288505.13	Аналитический метод	0.10	-
40	-	-	393636.46	1288495.90	Аналитический метод	0.10	-
41	-	-	393694.36	1288481.17	Аналитический метод	0.10	-
42	-	-	393717.82	1288477.11	Аналитический метод	0.10	-
43	-	-	393838.00	1288446.52	Аналитический метод	0.10	-
1	-	-	393855.72	1288556.01	Аналитический метод	0.10	-
45	-	-	394120.18	1288659.26	Аналитический метод	0.10	-
46	-	-	394114.97	1288634.98	Аналитический метод	0.10	-
47	-	-	394093.64	1288639.54	Аналитический метод	0.10	-
48	-	-	394039.97	1288651.02	Аналитический метод	0.10	-
49	-	-	394026.11	1288647.77	Аналитический метод	0.10	-
50	-	-	393989.62	1288657.26	Аналитический метод	0.10	-
51	-	-	393983.60	1288658.82	Аналитический метод	0.10	-
52	-	-	393968.76	1288666.40	Аналитический метод	0.10	-
53	-	-	394087.96	1288947.65	Аналитический метод	0.10	-

54	-	-	394099.24	1288983.04	Аналитический метод	0.10	-
55	-	-	394115.33	1288972.94	Аналитический метод	0.10	-
56	-	-	394142.15	1288952.62	Аналитический метод	0.10	-
57	-	-	394143.97	1288951.24	Аналитический метод	0.10	-
58	-	-	394146.30	1288813.13	Аналитический метод	0.10	-
59	-	-	394140.33	1288795.78	Аналитический метод	0.10	-
44	-	-	394132.75	1288726.46	Аналитический метод	0.10	-
45	-	-	394120.18	1288659.26	Аналитический метод	0.10	-

3. Сведения о характерных точках части (частей) границы объекта

Обозначение характерных точек части границы	Существующие координаты, м		Измененные (уточненные) координаты, м		Метод определения координат характерной точки	Средняя квадратическая погрешность положения характерной точки (Mt), м	Описание обозначения точки на местности (при наличии)
	X	Y	X	Y			
1	2	3	4	5	6	7	8
-	-	-	-	-	-	-	-

ТЕКСТОВОЕ ОПИСАНИЕ

местоположения границ населенных пунктов, территориальных зон

Прохождение границы		Описание прохождения границы
от точки	до точки	
1	2	3
-	-	-

Раздел 3							
Сведения о местоположении измененных (уточненных) границ объекта							
1. Система координат 48.1							
2. Сведения о характерных точках границ объекта							
Обозначение характерных точек границ	Существующие координаты, м		Измененные (уточненные) координаты, м		Метод определения координат характерной точки	Средняя квадратическая погрешность положения характерной точки (Mt), м	Описание обозначения точки на местности (при наличии)
	X	Y	X	Y			
1	2	3	4	5	6	7	8
1	396436.78	1292266.40	-	-	Картометрический метод	0	-
2	396497.27	1292365.19	-	-	Картометрический метод	0	-
3	396455.88	1292393.44	-	-	Картометрический метод	0	-
4	396402.78	1292429.61	-	-	Картометрический метод	0	-
5	396343.15	1292352.19	-	-	Картометрический метод	0	-
6	396281.16	1292409.36	-	-	Картометрический метод	0	-
7	396271.17	1292402.67	-	-	Картометрический метод	0	-
8	396260.40	1292411.91	-	-	Картометрический метод	0	-
9	396242.70	1292393.44	-	-	Картометрический метод	0	-
10	396243.72	1292392.62	-	-	Картометрический метод	0	-
11	396251.93	1292384.97	-	-	Картометрический метод	0	-
12	396235.18	1292369.57	-	-	Картометрический метод	0	-
13	396284.95	1292322.57	-	-	Картометрический метод	0	-
14	396285.11	1292322.38	-	-	Картометрический метод	0	-
15	396305.21	1292305.43	-	-	Картометрический метод	0	-
16	396292.90	1292293.31	-	-	Картометрический метод	0	-
17	396287.06	1292286.70	-	-	Картометрический метод	0	-

18	396298.84	1292267.92	-	-	Картометрический метод	0	-
19	396311.79	1292248.49	-	-	Картометрический метод	0	-
20	396330.65	1292229.64	-	-	Картометрический метод	0	-
21	396354.29	1292215.85	-	-	Картометрический метод	0	-
22	396388.13	1292193.56	-	-	Картометрический метод	0	-
1	396436.78	1292266.40	-	-	Картометрический метод	0	-
1	-	-	396436.78	1292266.40	Аналитический метод	0.10	-
2	-	-	396497.27	1292365.19	Аналитический метод	0.10	-
3	-	-	396455.88	1292393.44	Аналитический метод	0.10	-
4	-	-	396402.78	1292429.61	Аналитический метод	0.10	-
5	-	-	396343.15	1292352.19	Аналитический метод	0.10	-
6	-	-	396281.16	1292409.36	Аналитический метод	0.10	-
7	-	-	396271.17	1292402.67	Аналитический метод	0.10	-
8	-	-	396260.40	1292411.91	Аналитический метод	0.10	-
9	-	-	396242.70	1292393.44	Аналитический метод	0.10	-
10	-	-	396243.72	1292392.62	Аналитический метод	0.10	-
11	-	-	396251.93	1292384.97	Аналитический метод	0.10	-
12	-	-	396235.18	1292369.57	Аналитический метод	0.10	-
13	-	-	396284.95	1292322.57	Аналитический метод	0.10	-
14	-	-	396285.11	1292322.38	Аналитический метод	0.10	-
15	-	-	396305.21	1292305.43	Аналитический метод	0.10	-
16	-	-	396292.90	1292293.31	Аналитический метод	0.10	-
17	-	-	396287.06	1292286.70	Аналитический метод	0.10	-
18	-	-	396298.84	1292267.92	Аналитический метод	0.10	-
19	-	-	396311.79	1292248.49	Аналитический метод	0.10	-

20	-	-	396330.65	1292229.64	Аналитический метод	0.10	-
21	-	-	396354.29	1292215.85	Аналитический метод	0.10	-
22	-	-	396388.13	1292193.56	Аналитический метод	0.10	-
1	-	-	396436.78	1292266.40	Аналитический метод	0.10	-
3. Сведения о характерных точках части (частей) границы объекта							
Обозначение характерных точек части границы	Существующие координаты, м		Измененные (уточненные) координаты, м		Метод определения координат характерной точки	Средняя квадратическая погрешность положения характерной точки (Мт), м	Описание обозначения точки на местности (при наличии)
	X	Y	X	Y			
1	2	3	4	5	6	7	8
-	-	-	-	-	-	-	-
ТЕКСТОВОЕ ОПИСАНИЕ местоположения границ населенных пунктов, территориальных зон							
Прохождение границы			Описание прохождения границы				
от точки		до точки					
1		2	3				
-		-	-				

Приложение 4
к генеральному плану
сельского поселения Камышевский сельсовет
Задонского муниципального района
Липецкой области

ГРАФИЧЕСКОЕ ОПИСАНИЕ					
местоположения границ населенных пунктов, территориальных зон, особо охраняемых природных территорий, зон с особыми условиями использования территории					
Липецкая область, Задонский муниципальный район, сельское поселение Камышевский сельсовет, Камышевка село					
(наименование объекта, местоположение границ которого описано (далее - объект))					
Раздел 1					
Сведения об объекте					
№ п/п	Характеристики объекта	Описание характеристик			
1	2	3			
1.	Местоположение объекта	Липецкая область, Задонский муниципальный район, сельское поселение Камышевский сельсовет, село Камышевка			
2.	Площадь объекта +/- величина погрешности определения площади (P +/- Дельта P)	1413049 +/- 416 м ²			
3.	Иные характеристики объекта	-			
Раздел 2					
Сведения о местоположении границ объекта					
1. Система координат -					
2. Сведения о характерных точках границ объекта					
Обозначение характерных точек границ	Координаты, м		Метод определения координат характерной точки	Средняя квадратическая погрешность положения характерной точки (Mt), м	Описание обозначения точки на местности (при наличии)
	X	Y			
1	2	3	4	5	6
-	-	-	-	-	-
3. Сведения о характерных точках части (частей) границы объекта					
Обозначение характерных точек части границы	Координаты, м		Метод определения координат характерной точки	Средняя квадратическая погрешность положения характерной точки (Mt), м	Описание обозначения точки на местности (при наличии)
	X	Y			
1	2	3	4	5	6
-	-	-	-	-	-
Раздел 3					

Сведения о местоположении измененных (уточненных) границ объекта							
1. Система координат 48.1							
2. Сведения о характерных точках границ объекта							
Обозначение характерных точек границ	Существующие координаты, м		Измененные (уточненные) координаты, м		Метод определения координат характерной точки	Средняя квадратическая погрешность положения характерной точки (Mt), м	Описание обозначения точки на местности (при наличии)
	X	Y	X	Y			
1	2	3	4	5	6	7	8
1	394589.70	1290029.98	-	-	Картометрический метод	0	-
2	394602.31	1290052.22	-	-	Картометрический метод	0	-
3	394618.23	1290064.61	-	-	Картометрический метод	0	-
4	394658.08	1290131.56	-	-	Картометрический метод	0	-
5	394696.29	1290200.29	-	-	Картометрический метод	0	-
6	394855.48	1290481.74	-	-	Картометрический метод	0	-
7	394963.00	1290703.83	-	-	Картометрический метод	0	-
8	395046.61	1290869.80	-	-	Картометрический метод	0	-
9	395035.00	1290951.68	-	-	Картометрический метод	0	-
10	395212.00	1291432.44	-	-	Картометрический метод	0	-
11	395362.24	1291820.74	-	-	Картометрический метод	0	-
12	395467.82	1292154.39	-	-	Картометрический метод	0	-
13	395443.63	1292273.86	-	-	Картометрический метод	0	-
14	395414.37	1292342.49	-	-	Картометрический метод	0	-
15	395386.26	1292378.03	-	-	Картометрический метод	0	-
16	395338.55	1292432.47	-	-	Картометрический метод	0	-
17	395324.45	1292359.96	-	-	Картометрический метод	0	-
18	395175.97	1291900.72	-	-	Картометрический метод	0	-

19	395136.81	1291789.21	-	-	Картометрический метод	0	-
20	395097.64	1291709.96	-	-	Картометрический метод	0	-
21	395083.36	1291695.67	-	-	Картометрический метод	0	-
22	394815.88	1291764.97	-	-	Картометрический метод	0	-
23	394766.65	1291756.08	-	-	Картометрический метод	0	-
24	394527.75	1291100.70	-	-	Картометрический метод	0	-
25	394305.64	1290595.23	-	-	Картометрический метод	0	-
26	394497.11	1290500.02	-	-	Картометрический метод	0	-
27	394455.28	1290366.50	-	-	Картометрический метод	0	-
28	394506.12	1290285.81	-	-	Картометрический метод	0	-
29	394481.58	1290226.92	-	-	Картометрический метод	0	-
30	394464.60	1290152.56	-	-	Картометрический метод	0	-
31	394477.05	1290122.74	-	-	Картометрический метод	0	-
1	394589.70	1290029.98	-	-	Картометрический метод	0	-
32	394106.56	1289390.85	-	-	Картометрический метод	0	-
33	394170.18	1289519.69	-	-	Картометрический метод	0	-
34	394279.60	1289462.06	-	-	Картометрический метод	0	-
35	394271.19	1289446.53	-	-	Картометрический метод	0	-
36	394216.57	1289331.01	-	-	Картометрический метод	0	-
32	394106.56	1289390.85	-	-	Картометрический метод	0	-
37	395257.61	1290931.61	-	-	Картометрический метод	0	-
38	395247.69	1290908.83	-	-	Картометрический метод	0	-
39	395235.06	1290885.76	-	-	Картометрический метод	0	-
40	395236.40	1290872.39	-	-	Картометрический метод	0	-
41	395247.25	1290819.71	-	-	Картометрический метод	0	-

42	395229.60	1290744.67	-	-	Картометрический метод	0	-
43	395224.50	1290732.88	-	-	Картометрический метод	0	-
44	395217.43	1290722.93	-	-	Картометрический метод	0	-
45	395210.36	1290714.97	-	-	Картометрический метод	0	-
46	395201.49	1290705.73	-	-	Картометрический метод	0	-
47	395192.24	1290693.96	-	-	Картометрический метод	0	-
48	395178.65	1290673.86	-	-	Картометрический метод	0	-
49	395160.36	1290648.33	-	-	Картометрический метод	0	-
50	395140.36	1290616.58	-	-	Картометрический метод	0	-
51	395108.87	1290563.14	-	-	Картометрический метод	0	-
52	395064.17	1290485.15	-	-	Картометрический метод	0	-
53	395027.58	1290424.84	-	-	Картометрический метод	0	-
54	395010.53	1290389.45	-	-	Картометрический метод	0	-
55	394989.67	1290354.61	-	-	Картометрический метод	0	-
56	394972.12	1290329.33	-	-	Картометрический метод	0	-
57	394954.99	1290302.85	-	-	Картометрический метод	0	-
58	394941.12	1290282.46	-	-	Картометрический метод	0	-
59	394935.38	1290271.71	-	-	Картометрический метод	0	-
60	394920.54	1290243.76	-	-	Картометрический метод	0	-
61	394901.17	1290208.46	-	-	Картометрический метод	0	-
62	394887.58	1290185.29	-	-	Картометрический метод	0	-
63	394859.87	1290140.01	-	-	Картометрический метод	0	-
64	394835.93	1290103.62	-	-	Картометрический метод	0	-
65	394821.47	1290080.25	-	-	Картометрический метод	0	-
66	394807.22	1290057.79	-	-	Картометрический метод	0	-

67	394789.96	1290031.00	-	-	Картометрический метод	0	-
68	394773.94	1290006.50	-	-	Картометрический метод	0	-
69	394709.12	1289877.21	-	-	Картометрический метод	0	-
70	394664.64	1289844.00	-	-	Картометрический метод	0	-
71	394545.63	1289906.30	-	-	Картометрический метод	0	-
72	394554.00	1289921.69	-	-	Картометрический метод	0	-
73	394620.42	1290040.14	-	-	Картометрический метод	0	-
74	394662.13	1290082.40	-	-	Картометрический метод	0	-
75	394722.89	1290186.11	-	-	Картометрический метод	0	-
76	394875.03	1290471.62	-	-	Картометрический метод	0	-
77	394982.69	1290694.00	-	-	Картометрический метод	0	-
78	395071.86	1290867.71	-	-	Картометрический метод	0	-
79	395058.00	1290949.04	-	-	Картометрический метод	0	-
80	395233.00	1291424.84	-	-	Картометрический метод	0	-
81	395382.15	1291812.62	-	-	Картометрический метод	0	-
82	395489.12	1292148.78	-	-	Картометрический метод	0	-
83	395499.94	1292201.39	-	-	Картометрический метод	0	-
84	395505.71	1292235.77	-	-	Картометрический метод	0	-
85	395551.75	1292213.77	-	-	Картометрический метод	0	-
86	395602.43	1292193.85	-	-	Картометрический метод	0	-
87	395672.32	1292167.97	-	-	Картометрический метод	0	-
88	395713.97	1292149.86	-	-	Картометрический метод	0	-
89	395717.23	1292115.28	-	-	Картометрический метод	0	-
90	395715.72	1292091.99	-	-	Картометрический метод	0	-
91	395712.70	1292073.10	-	-	Картометрический метод	0	-

92	395710.88	1292060.43	-	-	Картометрический метод	0	-
93	395707.15	1292045.97	-	-	Картометрический метод	0	-
94	395703.17	1292032.22	-	-	Картометрический метод	0	-
95	395698.79	1292022.21	-	-	Картометрический метод	0	-
96	395685.89	1292004.61	-	-	Картометрический метод	0	-
97	395666.30	1291989.54	-	-	Картометрический метод	0	-
98	395637.56	1291971.80	-	-	Картометрический метод	0	-
99	395630.41	1291964.37	-	-	Картометрический метод	0	-
100	395617.21	1291940.80	-	-	Картометрический метод	0	-
101	395597.57	1291892.24	-	-	Картометрический метод	0	-
102	395591.39	1291866.98	-	-	Картометрический метод	0	-
103	395587.46	1291840.60	-	-	Картометрический метод	0	-
104	395584.10	1291820.25	-	-	Картометрический метод	0	-
105	395578.20	1291802.29	-	-	Картометрический метод	0	-
106	395570.62	1291780.54	-	-	Картометрический метод	0	-
107	395556.59	1291747.33	-	-	Картометрический метод	0	-
108	395550.07	1291715.82	-	-	Картометрический метод	0	-
109	395544.63	1291701.69	-	-	Картометрический метод	0	-
110	395538.10	1291686.84	-	-	Картометрический метод	0	-
111	395525.60	1291678.15	-	-	Картометрический метод	0	-
112	395508.58	1291670.19	-	-	Картометрический метод	0	-
113	395494.09	1291656.96	-	-	Картометрический метод	0	-
114	395472.18	1291631.25	-	-	Картометрический метод	0	-
115	395461.85	1291593.58	-	-	Картометрический метод	0	-
116	395464.68	1291573.64	-	-	Картометрический метод	0	-

117	395469.24	1291562.57	-	-	Картометрический метод	0	-
118	395473.98	1291551.03	-	-	Картометрический метод	0	-
119	395483.94	1291534.73	-	-	Картометрический метод	0	-
120	395480.51	1291518.08	-	-	Картометрический метод	0	-
121	395453.87	1291446.18	-	-	Картометрический метод	0	-
122	395432.22	1291388.29	-	-	Картометрический метод	0	-
123	395412.46	1291336.91	-	-	Картометрический метод	0	-
124	395374.69	1291250.34	-	-	Картометрический метод	0	-
125	395343.58	1291169.76	-	-	Картометрический метод	0	-
126	395315.08	1291096.27	-	-	Картометрический метод	0	-
127	395288.47	1291019.24	-	-	Картометрический метод	0	-
128	395268.42	1290961.81	-	-	Картометрический метод	0	-
37	395257.61	1290931.61	-	-	Картометрический метод	0	-
1	-	-	394589.70	1290029.98	Аналитический метод	0.10	-
2	-	-	394602.31	1290052.22	Аналитический метод	0.10	-
3	-	-	394618.23	1290064.61	Аналитический метод	0.10	-
4	-	-	394658.08	1290131.56	Аналитический метод	0.10	-
5	-	-	394696.29	1290200.29	Аналитический метод	0.10	-
6	-	-	394855.48	1290481.74	Аналитический метод	0.10	-
7	-	-	394963.00	1290703.83	Аналитический метод	0.10	-
8	-	-	395046.61	1290869.80	Аналитический метод	0.10	-
9	-	-	395035.00	1290951.68	Аналитический метод	0.10	-
10	-	-	395212.00	1291432.44	Аналитический метод	0.10	-
11	-	-	395362.24	1291820.74	Аналитический метод	0.10	-
12	-	-	395467.82	1292154.39	Аналитический метод	0.10	-

13	-	-	395443.63	1292273.86	Аналитический метод	0.10	-
14	-	-	395414.37	1292342.49	Аналитический метод	0.10	-
15	-	-	395386.26	1292378.03	Аналитический метод	0.10	-
16	-	-	395338.55	1292432.47	Аналитический метод	0.10	-
17	-	-	395324.45	1292359.96	Аналитический метод	0.10	-
18	-	-	395175.97	1291900.72	Аналитический метод	0.10	-
19	-	-	395136.81	1291789.21	Аналитический метод	0.10	-
20	-	-	395097.64	1291709.96	Аналитический метод	0.10	-
21	-	-	395083.36	1291695.67	Аналитический метод	0.10	-
22	-	-	394815.88	1291764.97	Аналитический метод	0.10	-
23	-	-	394766.65	1291756.08	Аналитический метод	0.10	-
24	-	-	394527.75	1291100.70	Аналитический метод	0.10	-
25	-	-	394305.64	1290595.23	Аналитический метод	0.10	-
26	-	-	394497.11	1290500.02	Аналитический метод	0.10	-
27	-	-	394455.28	1290366.50	Аналитический метод	0.10	-
28	-	-	394506.12	1290285.81	Аналитический метод	0.10	-
29	-	-	394481.58	1290226.92	Аналитический метод	0.10	-
30	-	-	394464.60	1290152.56	Аналитический метод	0.10	-
31	-	-	394477.05	1290122.74	Аналитический метод	0.10	-
1	-	-	394589.70	1290029.98	Аналитический метод	0.10	-
32	-	-	394106.56	1289390.85	Аналитический метод	0.10	-
33	-	-	394170.18	1289519.69	Аналитический метод	0.10	-
34	-	-	394279.60	1289462.06	Аналитический метод	0.10	-
35	-	-	394271.19	1289446.53	Аналитический метод	0.10	-
36	-	-	394216.57	1289331.01	Аналитический метод	0.10	-

32	-	-	394106.56	1289390.85	Аналитический метод	0.10	-
37	-	-	395257.61	1290931.61	Аналитический метод	0.10	-
38	-	-	395247.69	1290908.83	Аналитический метод	0.10	-
39	-	-	395235.06	1290885.76	Аналитический метод	0.10	-
40	-	-	395236.40	1290872.39	Аналитический метод	0.10	-
41	-	-	395247.25	1290819.71	Аналитический метод	0.10	-
42	-	-	395229.60	1290744.67	Аналитический метод	0.10	-
43	-	-	395224.50	1290732.88	Аналитический метод	0.10	-
44	-	-	395217.43	1290722.93	Аналитический метод	0.10	-
45	-	-	395210.36	1290714.97	Аналитический метод	0.10	-
46	-	-	395201.49	1290705.73	Аналитический метод	0.10	-
47	-	-	395192.24	1290693.96	Аналитический метод	0.10	-
48	-	-	395178.65	1290673.86	Аналитический метод	0.10	-
49	-	-	395160.36	1290648.33	Аналитический метод	0.10	-
50	-	-	395140.36	1290616.58	Аналитический метод	0.10	-
51	-	-	395108.87	1290563.14	Аналитический метод	0.10	-
52	-	-	395064.17	1290485.15	Аналитический метод	0.10	-
53	-	-	395027.58	1290424.84	Аналитический метод	0.10	-
54	-	-	395010.53	1290389.45	Аналитический метод	0.10	-
55	-	-	394989.67	1290354.61	Аналитический метод	0.10	-
56	-	-	394972.12	1290329.33	Аналитический метод	0.10	-
57	-	-	394954.99	1290302.85	Аналитический метод	0.10	-
58	-	-	394941.12	1290282.46	Аналитический метод	0.10	-
59	-	-	394935.38	1290271.71	Аналитический метод	0.10	-
60	-	-	394920.54	1290243.76	Аналитический метод	0.10	-

61	-	-	394901.17	1290208.46	Аналитический метод	0.10	-
62	-	-	394887.58	1290185.29	Аналитический метод	0.10	-
63	-	-	394859.87	1290140.01	Аналитический метод	0.10	-
64	-	-	394835.93	1290103.62	Аналитический метод	0.10	-
65	-	-	394821.47	1290080.25	Аналитический метод	0.10	-
66	-	-	394807.22	1290057.79	Аналитический метод	0.10	-
67	-	-	394789.96	1290031.00	Аналитический метод	0.10	-
68	-	-	394773.94	1290006.50	Аналитический метод	0.10	-
69	-	-	394709.12	1289877.21	Аналитический метод	0.10	-
70	-	-	394664.64	1289844.00	Аналитический метод	0.10	-
71	-	-	394545.63	1289906.30	Аналитический метод	0.10	-
72	-	-	394554.00	1289921.69	Аналитический метод	0.10	-
73	-	-	394620.42	1290040.14	Аналитический метод	0.10	-
74	-	-	394662.13	1290082.40	Аналитический метод	0.10	-
75	-	-	394722.89	1290186.11	Аналитический метод	0.10	-
76	-	-	394875.03	1290471.62	Аналитический метод	0.10	-
77	-	-	394982.69	1290694.00	Аналитический метод	0.10	-
78	-	-	395071.86	1290867.71	Аналитический метод	0.10	-
79	-	-	395058.00	1290949.04	Аналитический метод	0.10	-
80	-	-	395233.00	1291424.84	Аналитический метод	0.10	-
81	-	-	395382.15	1291812.62	Аналитический метод	0.10	-
82	-	-	395489.12	1292148.78	Аналитический метод	0.10	-
83	-	-	395499.94	1292201.39	Аналитический метод	0.10	-
84	-	-	395505.71	1292235.77	Аналитический метод	0.10	-
85	-	-	395551.75	1292213.77	Аналитический метод	0.10	-

86	-	-	395602.43	1292193.85	Аналитический метод	0.10	-
87	-	-	395672.32	1292167.97	Аналитический метод	0.10	-
88	-	-	395713.97	1292149.86	Аналитический метод	0.10	-
89	-	-	395717.23	1292115.28	Аналитический метод	0.10	-
90	-	-	395715.72	1292091.99	Аналитический метод	0.10	-
91	-	-	395712.70	1292073.10	Аналитический метод	0.10	-
92	-	-	395710.88	1292060.43	Аналитический метод	0.10	-
93	-	-	395707.15	1292045.97	Аналитический метод	0.10	-
94	-	-	395703.17	1292032.22	Аналитический метод	0.10	-
95	-	-	395698.79	1292022.21	Аналитический метод	0.10	-
96	-	-	395685.89	1292004.61	Аналитический метод	0.10	-
97	-	-	395666.30	1291989.54	Аналитический метод	0.10	-
98	-	-	395637.56	1291971.80	Аналитический метод	0.10	-
99	-	-	395630.41	1291964.37	Аналитический метод	0.10	-
100	-	-	395617.21	1291940.80	Аналитический метод	0.10	-
101	-	-	395597.57	1291892.24	Аналитический метод	0.10	-
102	-	-	395591.39	1291866.98	Аналитический метод	0.10	-
103	-	-	395587.46	1291840.60	Аналитический метод	0.10	-
104	-	-	395584.10	1291820.25	Аналитический метод	0.10	-
105	-	-	395578.20	1291802.29	Аналитический метод	0.10	-
106	-	-	395570.62	1291780.54	Аналитический метод	0.10	-
107	-	-	395556.59	1291747.33	Аналитический метод	0.10	-
108	-	-	395550.07	1291715.82	Аналитический метод	0.10	-
109	-	-	395544.63	1291701.69	Аналитический метод	0.10	-
110	-	-	395538.10	1291686.84	Аналитический метод	0.10	-

-	-	-	-	-	-	-	-
ТЕКСТОВОЕ ОПИСАНИЕ местоположения границ населенных пунктов, территориальных зон							
Прохождение границы		Описание прохождения границы					
от точки	до точки						
1	2	3					
-	-	-					

Приложение 5
к генеральному плану
сельского поселения Камышевский сельсовет
Задонского муниципального района
Липецкой области

ГРАФИЧЕСКОЕ ОПИСАНИЕ					
местоположения границ населенных пунктов, территориальных зон, особо охраняемых природных территорий, зон с особыми условиями использования территории					
Липецкая область, Задонский муниципальный район, Камышевский сельсовет сельское поселение, деревня Марьино					
(наименование объекта, местоположение границ которого описано (далее - объект))					
Раздел 1					
Сведения об объекте					
№ п/п	Характеристики объекта	Описание характеристик			
1	2	3			
1.	Местоположение объекта	Липецкая область, Задонский муниципальный район, сельское поселение Камышевский сельсовет, деревня Марьино			
2.	Площадь объекта +/- величина погрешности определения площади (Р +/- Дельта Р)	495367 +/- 246 м ²			
3.	Иные характеристики объекта	-			
Раздел 2					
Сведения о местоположении границ объекта					
1. Система координат -					
2. Сведения о характерных точках границ объекта					
Обозначение характерных точек границ	Координаты, м		Метод определения координат характерной точки	Средняя квадратическая погрешность положения характерной точки (Mt), м	Описание обозначения точки на местности (при наличии)
	X	Y			
1	2	3	4	5	6
-	-	-	-	-	-
3. Сведения о характерных точках части (частей) границы объекта					
Обозначение характерных точек части границы	Координаты, м		Метод определения координат характерной точки	Средняя квадратическая погрешность положения характерной точки (Mt), м	Описание обозначения точки на местности (при наличии)
	X	Y			
1	2	3	4	5	6
-	-	-	-	-	-
Раздел 3					

Сведения о местоположении измененных (уточненных) границ объекта

1. Система координат 48.1

2. Сведения о характерных точках границ объекта

Обозначение характерных точек границ	Существующие координаты, м		Измененные (уточненные) координаты, м		Метод определения координат характерной точки	Средняя квадратичная погрешность положения характерной точки (Mt), м	Описание обозначения точки на местности (при наличии)
	X	Y	X	Y			
1	2	3	4	5	6	7	8
1	394519.90	1293460.25	-	-	Картометрический метод	0	-
2	394379.45	1293518.39	-	-	Картометрический метод	0	-
3	394026.60	1293658.83	-	-	Картометрический метод	0	-
4	393966.77	1293457.57	-	-	Картометрический метод	0	-
5	393931.75	1293453.38	-	-	Картометрический метод	0	-
6	393862.86	1293468.28	-	-	Картометрический метод	0	-
7	393734.38	1293488.76	-	-	Картометрический метод	0	-
8	393600.32	1293535.31	-	-	Картометрический метод	0	-
9	393427.78	1293574.63	-	-	Картометрический метод	0	-
10	393478.53	1293700.56	-	-	Картометрический метод	0	-
11	393489.01	1293712.76	-	-	Картометрический метод	0	-
12	393576.39	1293764.88	-	-	Картометрический метод	0	-
13	393622.11	1293739.94	-	-	Картометрический метод	0	-
14	393708.88	1293667.73	-	-	Картометрический метод	0	-
15	393855.41	1293736.40	-	-	Картометрический метод	0	-
16	394029.09	1293691.23	-	-	Картометрический метод	0	-
17	394035.88	1293707.27	-	-	Картометрический метод	0	-
18	394123.13	1293843.66	-	-	Картометрический метод	0	-

19	394181.43	1293942.10	-	-	Картометрический метод	0	-
20	394208.49	1293946.91	-	-	Картометрический метод	0	-
21	394249.99	1293939.69	-	-	Картометрический метод	0	-
22	394295.11	1293916.83	-	-	Картометрический метод	0	-
23	394356.78	1293859.72	-	-	Картометрический метод	0	-
24	394409.96	1293750.14	-	-	Картометрический метод	0	-
25	394496.98	1293684.87	-	-	Картометрический метод	0	-
26	394540.49	1293636.53	-	-	Картометрический метод	0	-
27	394579.97	1293584.96	-	-	Картометрический метод	0	-
1	394519.90	1293460.25	-	-	Картометрический метод	0	-
28	394390.33	1293136.75	-	-	Картометрический метод	0	-
29	394442.54	1293136.87	-	-	Картометрический метод	0	-
30	394474.41	1293140.19	-	-	Картометрический метод	0	-
31	394540.85	1293147.51	-	-	Картометрический метод	0	-
32	394577.99	1293154.14	-	-	Картометрический метод	0	-
33	394624.93	1293217.33	-	-	Картометрический метод	0	-
34	394661.50	1293230.00	-	-	Картометрический метод	0	-
35	394637.32	1293264.54	-	-	Картометрический метод	0	-
36	394521.05	1293329.59	-	-	Картометрический метод	0	-
37	394363.33	1293393.48	-	-	Картометрический метод	0	-
38	394219.06	1293393.93	-	-	Картометрический метод	0	-
39	394221.14	1293358.60	-	-	Картометрический метод	0	-
40	394022.68	1293355.48	-	-	Картометрический метод	0	-
41	393827.85	1293358.08	-	-	Картометрический метод	0	-
42	393605.90	1293445.93	-	-	Картометрический метод	0	-

43	393507.22	1293472.00	-	-	Картометрический метод	0	-
44	393456.96	1293467.04	-	-	Картометрический метод	0	-
45	393463.13	1293451.48	-	-	Картометрический метод	0	-
46	393517.80	1293280.84	-	-	Картометрический метод	0	-
47	393543.65	1293269.17	-	-	Картометрический метод	0	-
48	393615.93	1293233.49	-	-	Картометрический метод	0	-
49	393671.29	1293211.53	-	-	Картометрический метод	0	-
50	393727.79	1293184.99	-	-	Картометрический метод	0	-
51	393766.22	1293170.81	-	-	Картометрический метод	0	-
52	393804.42	1293157.32	-	-	Картометрический метод	0	-
53	393823.41	1293160.06	-	-	Картометрический метод	0	-
54	393832.56	1293158.00	-	-	Картометрический метод	0	-
55	393890.66	1293149.31	-	-	Картометрический метод	0	-
56	393926.12	1293153.20	-	-	Картометрический метод	0	-
57	393974.61	1293150.22	-	-	Картометрический метод	0	-
58	394022.42	1293142.45	-	-	Картометрический метод	0	-
59	394043.37	1293136.79	-	-	Картометрический метод	0	-
60	394060.74	1293136.74	-	-	Картометрический метод	0	-
61	394114.60	1293140.14	-	-	Картометрический метод	0	-
62	394128.55	1293140.01	-	-	Картометрический метод	0	-
63	394190.41	1293140.03	-	-	Картометрический метод	0	-
64	394206.52	1293139.28	-	-	Картометрический метод	0	-
28	394390.33	1293136.75	-	-	Картометрический метод	0	-
28	-	-	394390.33	1293136.75	Аналитический метод	0.10	-
29	-	-	394442.54	1293136.87	Аналитический метод	0.10	-

30	-	-	394474.41	1293140.19	Аналитический метод	0.10	-
31	-	-	394540.85	1293147.51	Аналитический метод	0.10	-
32	-	-	394577.99	1293154.14	Аналитический метод	0.10	-
33	-	-	394624.93	1293217.33	Аналитический метод	0.10	-
34	-	-	394661.50	1293230.00	Аналитический метод	0.10	-
35	-	-	394637.32	1293264.54	Аналитический метод	0.10	-
36	-	-	394521.05	1293329.59	Аналитический метод	0.10	-
37	-	-	394363.33	1293393.48	Аналитический метод	0.10	-
38	-	-	394219.06	1293393.93	Аналитический метод	0.10	-
39	-	-	394221.14	1293358.60	Аналитический метод	0.10	-
40	-	-	394022.68	1293355.48	Аналитический метод	0.10	-
41	-	-	393827.85	1293358.08	Аналитический метод	0.10	-
42	-	-	393605.90	1293445.93	Аналитический метод	0.10	-
43	-	-	393507.22	1293472.00	Аналитический метод	0.10	-
44	-	-	393456.96	1293467.04	Аналитический метод	0.10	-
45	-	-	393463.13	1293451.48	Аналитический метод	0.10	-
46	-	-	393517.80	1293280.84	Аналитический метод	0.10	-
47	-	-	393543.65	1293269.17	Аналитический метод	0.10	-
48	-	-	393615.93	1293233.49	Аналитический метод	0.10	-
49	-	-	393671.29	1293211.53	Аналитический метод	0.10	-
50	-	-	393727.79	1293184.99	Аналитический метод	0.10	-
51	-	-	393766.22	1293170.81	Аналитический метод	0.10	-
52	-	-	393804.42	1293157.32	Аналитический метод	0.10	-
53	-	-	393823.41	1293160.06	Аналитический метод	0.10	-
54	-	-	393832.56	1293158.00	Аналитический метод	0.10	-

55	-	-	393890.66	1293149.31	Аналитический метод	0.10	-
56	-	-	393926.12	1293153.20	Аналитический метод	0.10	-
57	-	-	393974.61	1293150.22	Аналитический метод	0.10	-
58	-	-	394022.42	1293142.45	Аналитический метод	0.10	-
59	-	-	394043.37	1293136.79	Аналитический метод	0.10	-
60	-	-	394060.74	1293136.74	Аналитический метод	0.10	-
61	-	-	394114.60	1293140.14	Аналитический метод	0.10	-
62	-	-	394128.55	1293140.01	Аналитический метод	0.10	-
63	-	-	394190.41	1293140.03	Аналитический метод	0.10	-
64	-	-	394206.52	1293139.28	Аналитический метод	0.10	-
28	-	-	394390.33	1293136.75	Аналитический метод	0.10	-
2	-	-	394379.45	1293518.39	Аналитический метод	0.10	-
3	-	-	394026.60	1293658.83	Аналитический метод	0.10	-
4	-	-	393966.77	1293457.57	Аналитический метод	0.10	-
5	-	-	393931.75	1293453.38	Аналитический метод	0.10	-
6	-	-	393862.86	1293468.28	Аналитический метод	0.10	-
7	-	-	393734.38	1293488.76	Аналитический метод	0.10	-
8	-	-	393600.32	1293535.31	Аналитический метод	0.10	-
9	-	-	393427.78	1293574.63	Аналитический метод	0.10	-
10	-	-	393478.53	1293700.56	Аналитический метод	0.10	-
11	-	-	393489.01	1293712.76	Аналитический метод	0.10	-
12	-	-	393576.39	1293764.88	Аналитический метод	0.10	-
13	-	-	393622.11	1293739.94	Аналитический метод	0.10	-
14	-	-	393708.88	1293667.73	Аналитический метод	0.10	-
15	-	-	393855.41	1293736.40	Аналитический метод	0.10	-

16	-	-	394029.09	1293691.23	Аналитический метод	0.10	-
17	-	-	394035.88	1293707.27	Аналитический метод	0.10	-
18	-	-	394123.13	1293843.66	Аналитический метод	0.10	-
19	-	-	394181.43	1293942.10	Аналитический метод	0.10	-
20	-	-	394208.49	1293946.91	Аналитический метод	0.10	-
21	-	-	394249.99	1293939.69	Аналитический метод	0.10	-
22	-	-	394295.11	1293916.83	Аналитический метод	0.10	-
23	-	-	394356.78	1293859.72	Аналитический метод	0.10	-
24	-	-	394409.96	1293750.14	Аналитический метод	0.10	-
25	-	-	394496.98	1293684.87	Аналитический метод	0.10	-
26	-	-	394540.49	1293636.53	Аналитический метод	0.10	-
27	-	-	394579.97	1293584.96	Аналитический метод	0.10	-
1	-	-	394519.90	1293460.25	Аналитический метод	0.10	-
2	-	-	394379.45	1293518.39	Аналитический метод	0.10	-

3. Сведения о характерных точках части (частей) границы объекта

Обозначение характерных точек части границы	Существующие координаты, м		Измененные (уточненные) координаты, м		Метод определения координат характерной точки	Средняя квадратическая погрешность положения характерной точки (Mt), м	Описание обозначения точки на местности (при наличии)
	X	Y	X	Y			
1	2	3	4	5	6	7	8
-	-	-	-	-	-	-	-

ТЕКСТОВОЕ ОПИСАНИЕ

местоположения границ населенных пунктов, территориальных зон

Прохождение границы		Описание прохождения границы
от точки	до точки	
1	2	3
-	-	-

Приложение 6
к генеральному плану
сельского поселения Камышевский сельсовет
Задонского муниципального района
Липецкой области

ГРАФИЧЕСКОЕ ОПИСАНИЕ					
местоположения границ населенных пунктов, территориальных зон, особо охраняемых природных территорий, зон с особыми условиями использования территории					
Липецкая область, Задонский муниципальный район, сельское поселение Камышевский сельсовет, деревня Немерзь					
(наименование объекта, местоположение границ которого описано (далее - объект))					
Раздел 1					
Сведения об объекте					
№ п/п	Характеристики объекта	Описание характеристик			
1	2	3			
1.	Местоположение объекта	Липецкая область, Задонский муниципальный район, сельское поселение Камышевский сельсовет, деревня Немерзь			
2.	Площадь объекта +/- величина погрешности определения площади (P +/- Дельта P)	352421 +/- 208 м ²			
3.	Иные характеристики объекта	-			
Раздел 2					
Сведения о местоположении границ объекта					
1. Система координат -					
2. Сведения о характерных точках границ объекта					
Обозначение характерных точек границ	Координаты, м		Метод определения координат характерной точки	Средняя квадратическая погрешность положения характерной точки (Mt), м	Описание обозначения точки на местности (при наличии)
	X	Y			
1	2	3	4	5	6
-	-	-	-	-	-
3. Сведения о характерных точках части (частей) границы объекта					
Обозначение характерных точек части границы	Координаты, м		Метод определения координат характерной точки	Средняя квадратическая погрешность положения характерной точки (Mt), м	Описание обозначения точки на местности (при наличии)
	X	Y			
1	2	3	4	5	6
-	-	-	-	-	-
Раздел 3					

Сведения о местоположении измененных (уточненных) границ объекта							
1. Система координат 48.1							
2. Сведения о характерных точках границ объекта							
Обозначение характерных точек границ	Существующие координаты, м		Измененные (уточненные) координаты, м		Метод определения координат характерной точки	Средняя квадратическая погрешность положения характерной точки (Mt), м	Описание обозначения точки на местности (при наличии)
	X	Y	X	Y			
1	2	3	4	5	6	7	8
1	392020.46	1292849.83	-	-	Картометрический метод	0	-
2	391975.91	1292918.64	-	-	Картометрический метод	0	-
3	392152.40	1293326.58	-	-	Картометрический метод	0	-
4	392022.53	1293538.05	-	-	Картометрический метод	0	-
5	391866.02	1293614.64	-	-	Картометрический метод	0	-
6	391581.29	1293657.93	-	-	Картометрический метод	0	-
7	391555.96	1293662.88	-	-	Картометрический метод	0	-
8	391543.61	1293632.51	-	-	Картометрический метод	0	-
9	391523.97	1293605.46	-	-	Картометрический метод	0	-
10	391497.09	1293529.30	-	-	Картометрический метод	0	-
11	391483.65	1293477.96	-	-	Картометрический метод	0	-
12	391472.00	1293391.91	-	-	Картометрический метод	0	-
13	391466.81	1293337.03	-	-	Картометрический метод	0	-
14	391450.08	1293242.54	-	-	Картометрический метод	0	-
15	391432.22	1293174.35	-	-	Картометрический метод	0	-
16	391410.94	1293108.94	-	-	Картометрический метод	0	-
17	391411.81	1293102.78	-	-	Картометрический метод	0	-
18	391475.88	1293065.07	-	-	Картометрический метод	0	-

19	391537.28	1293036.04	-	-	Картометрический метод	0	-
20	391580.52	1293020.56	-	-	Картометрический метод	0	-
21	391611.59	1293010.78	-	-	Картометрический метод	0	-
22	391651.21	1293192.63	-	-	Картометрический метод	0	-
23	391668.74	1293328.37	-	-	Картометрический метод	0	-
24	391681.08	1293325.78	-	-	Картометрический метод	0	-
25	391710.96	1293437.49	-	-	Картометрический метод	0	-
26	391770.06	1293411.51	-	-	Картометрический метод	0	-
27	391761.62	1293371.89	-	-	Картометрический метод	0	-
28	391909.70	1293261.48	-	-	Картометрический метод	0	-
29	391749.49	1292853.82	-	-	Картометрический метод	0	-
30	391738.27	1292788.00	-	-	Картометрический метод	0	-
31	391747.85	1292779.04	-	-	Картометрический метод	0	-
32	391767.39	1292761.75	-	-	Картометрический метод	0	-
33	391785.82	1292741.48	-	-	Картометрический метод	0	-
34	391869.66	1292712.92	-	-	Картометрический метод	0	-
35	391916.56	1292710.46	-	-	Картометрический метод	0	-
36	391924.32	1292709.27	-	-	Картометрический метод	0	-
37	391938.28	1292728.15	-	-	Картометрический метод	0	-
38	391967.41	1292791.35	-	-	Картометрический метод	0	-
39	391981.82	1292814.93	-	-	Картометрический метод	0	-
1	392020.46	1292849.83	-	-	Картометрический метод	0	-
1	-	-	392020.46	1292849.83	Аналитический метод	0.10	-
2	-	-	391975.91	1292918.64	Аналитический метод	0.10	-
3	-	-	392152.40	1293326.58	Аналитический метод	0.10	-

4	-	-	392022.53	1293538.05	Аналитический метод	0.10	-
5	-	-	391866.02	1293614.64	Аналитический метод	0.10	-
6	-	-	391581.29	1293657.93	Аналитический метод	0.10	-
7	-	-	391555.96	1293662.88	Аналитический метод	0.10	-
8	-	-	391543.61	1293632.51	Аналитический метод	0.10	-
9	-	-	391523.97	1293605.46	Аналитический метод	0.10	-
10	-	-	391497.09	1293529.30	Аналитический метод	0.10	-
11	-	-	391483.65	1293477.96	Аналитический метод	0.10	-
12	-	-	391472.00	1293391.91	Аналитический метод	0.10	-
13	-	-	391466.81	1293337.03	Аналитический метод	0.10	-
14	-	-	391450.08	1293242.54	Аналитический метод	0.10	-
15	-	-	391432.22	1293174.35	Аналитический метод	0.10	-
16	-	-	391410.94	1293108.94	Аналитический метод	0.10	-
17	-	-	391411.81	1293102.78	Аналитический метод	0.10	-
18	-	-	391475.88	1293065.07	Аналитический метод	0.10	-
19	-	-	391537.28	1293036.04	Аналитический метод	0.10	-
20	-	-	391580.52	1293020.56	Аналитический метод	0.10	-
21	-	-	391611.59	1293010.78	Аналитический метод	0.10	-
22	-	-	391651.21	1293192.63	Аналитический метод	0.10	-
23	-	-	391668.74	1293328.37	Аналитический метод	0.10	-
24	-	-	391681.08	1293325.78	Аналитический метод	0.10	-
25	-	-	391710.96	1293437.49	Аналитический метод	0.10	-
26	-	-	391770.06	1293411.51	Аналитический метод	0.10	-
27	-	-	391761.62	1293371.89	Аналитический метод	0.10	-
28	-	-	391909.70	1293261.48	Аналитический метод	0.10	-

29	-	-	391749.49	1292853.82	Аналитический метод	0.10	-
30	-	-	391738.27	1292788.00	Аналитический метод	0.10	-
31	-	-	391747.85	1292779.04	Аналитический метод	0.10	-
32	-	-	391767.39	1292761.75	Аналитический метод	0.10	-
33	-	-	391785.82	1292741.48	Аналитический метод	0.10	-
34	-	-	391869.66	1292712.92	Аналитический метод	0.10	-
35	-	-	391916.56	1292710.46	Аналитический метод	0.10	-
36	-	-	391924.32	1292709.27	Аналитический метод	0.10	-
37	-	-	391938.28	1292728.15	Аналитический метод	0.10	-
38	-	-	391967.41	1292791.35	Аналитический метод	0.10	-
39	-	-	391981.82	1292814.93	Аналитический метод	0.10	-
1	-	-	392020.46	1292849.83	Аналитический метод	0.10	-

3. Сведения о характерных точках части (частей) границы объекта

Обозначение характерных точек части границы	Существующие координаты, м		Измененные (уточненные) координаты, м		Метод определения координат характерной точки	Средняя квадратическая погрешность положения характерной точки (Mt), м	Описание обозначения точки на местности (при наличии)
	X	Y	X	Y			
1	2	3	4	5	6	7	8
-	-	-	-	-	-	-	-

ТЕКСТОВОЕ ОПИСАНИЕ

местоположения границ населенных пунктов, территориальных зон

Прохождение границы		Описание прохождения границы
от точки	до точки	
1	2	3
-	-	-

Приложение 7
к генеральному плану
сельского поселения Камышевский сельсовет
Задонского муниципального района
Липецкой области

ГРАФИЧЕСКОЕ ОПИСАНИЕ					
местоположения границ населенных пунктов, территориальных зон, особо охраняемых природных территорий, зон с особыми условиями использования территории					
Липецкая область, Задонский муниципальный район, сельское поселение Камышевский сельсовет, деревня Поповка					
(наименование объекта, местоположение границ которого описано (далее - объект))					
Раздел 1					
Сведения об объекте					
№ п/п	Характеристики объекта		Описание характеристик		
1	2		3		
1.	Местоположение объекта		Липецкая область, Задонский муниципальный район, сельское поселение Камышевский сельсовет, деревня Поповка		
2.	Площадь объекта +/- величина погрешности определения площади (P +/- Дельта P)		439854 +/- 232 м ²		
3.	Иные характеристики объекта		-		
Раздел 2					
Сведения о местоположении границ объекта					
1. Система координат -					
2. Сведения о характерных точках границ объекта					
Обозначение характерных точек границ	Координаты, м		Метод определения координат характерной точки	Средняя квадратическая погрешность положения характерной точки (Mt), м	Описание обозначения точки на местности (при наличии)
	X	Y			
1	2	3	4	5	6
-	-	-	-	-	-
3. Сведения о характерных точках части (частей) границы объекта					
Обозначение характерных точек части границы	Координаты, м		Метод определения координат характерной точки	Средняя квадратическая погрешность положения характерной точки (Mt), м	Описание обозначения точки на местности (при наличии)
	X	Y			
1	2	3	4	5	6
-	-	-	-	-	-
Раздел 3					
Сведения о местоположении измененных (уточненных) границ объекта					

1. Система координат 48.1

2. Сведения о характерных точках границ объекта

Обозначение характерных точек границ	Существующие координаты, м		Измененные (уточненные) координаты, м		Метод определения координат характерной точки	Средняя квадратическая погрешность положения характерной точки (Mt), м	Описание обозначения точки на местности (при наличии)
	X	Y	X	Y			
1	2	3	4	5	6	7	8
1	393852.84	1287979.62	-	-	Аналитический метод	0.10	-
2	393834.89	1287909.71	-	-	Аналитический метод	0.10	-
3	393828.28	1287878.53	-	-	Аналитический метод	0.10	-
4	393804.66	1287862.47	-	-	Аналитический метод	0.10	-
5	393766.87	1287850.19	-	-	Аналитический метод	0.10	-
6	393746.20	1287858.29	-	-	Аналитический метод	0.10	-
7	393703.12	1287897.59	-	-	Аналитический метод	0.10	-
8	393689.52	1287910.44	-	-	Аналитический метод	0.10	-
9	393651.73	1288016.25	-	-	Аналитический метод	0.10	-
10	393646.92	1287979.69	-	-	Аналитический метод	0.10	-
11	393578.37	1288015.31	-	-	Аналитический метод	0.10	-
12	393471.36	1288070.93	-	-	Аналитический метод	0.10	-
13	393426.45	1288094.28	-	-	Аналитический метод	0.10	-
14	393427.55	1288104.62	-	-	Аналитический метод	0.10	-
15	393498.82	1288347.27	-	-	Аналитический метод	0.10	-
16	393519.11	1288413.28	-	-	Аналитический метод	0.10	-
17	393653.32	1288347.59	-	-	Аналитический метод	0.10	-
18	393784.77	1288372.14	-	-	Аналитический метод	0.10	-
19	393837.88	1288382.56	-	-	Аналитический метод	0.10	-
20	393845.46	1288376.26	-	-	Аналитический метод	0.10	-

21	393850.82	1288318.04	-	-	Аналитический метод	0.10	-
22	393884.84	1288222.80	-	-	Аналитический метод	0.10	-
23	393918.90	1288136.25	-	-	Аналитический метод	0.10	-
24	393901.97	1288088.27	-	-	Аналитический метод	0.10	-
25	393888.74	1288067.48	-	-	Аналитический метод	0.10	-
26	393897.25	1288055.20	-	-	Аналитический метод	0.10	-
27	393899.14	1288039.14	-	-	Аналитический метод	0.10	-
28	393875.52	1287996.63	-	-	Аналитический метод	0.10	-
1	393852.84	1287979.62	-	-	Аналитический метод	0.10	-
29	393981.63	1287518.08	-	-	Аналитический метод	0.10	-
30	394009.94	1287522.55	-	-	Аналитический метод	0.10	-
31	394026.43	1287523.14	-	-	Аналитический метод	0.10	-
32	394068.46	1287531.79	-	-	Аналитический метод	0.10	-
33	394095.78	1287536.10	-	-	Аналитический метод	0.10	-
34	394066.17	1287699.38	-	-	Аналитический метод	0.10	-
35	393846.84	1287708.70	-	-	Аналитический метод	0.10	-
36	393687.09	1287742.43	-	-	Аналитический метод	0.10	-
37	393613.11	1287843.14	-	-	Аналитический метод	0.10	-
38	393601.29	1287836.18	-	-	Аналитический метод	0.10	-
39	393600.33	1287835.62	-	-	Аналитический метод	0.10	-
40	393546.67	1287794.05	-	-	Аналитический метод	0.10	-
41	393603.35	1287709.40	-	-	Аналитический метод	0.10	-
42	393660.04	1287754.74	-	-	Аналитический метод	0.10	-
43	393684.23	1287723.00	-	-	Аналитический метод	0.10	-
44	393731.84	1287567.30	-	-	Аналитический метод	0.10	-

45	393724.23	1287545.99	-	-	Аналитический метод	0.10	-
46	393728.53	1287494.51	-	-	Аналитический метод	0.10	-
47	393735.85	1287465.28	-	-	Аналитический метод	0.10	-
48	393733.73	1287431.42	-	-	Аналитический метод	0.10	-
49	393727.02	1287414.52	-	-	Аналитический метод	0.10	-
50	393731.55	1287390.02	-	-	Аналитический метод	0.10	-
51	393746.38	1287357.92	-	-	Аналитический метод	0.10	-
52	393764.20	1287349.32	-	-	Аналитический метод	0.10	-
53	393798.16	1287361.31	-	-	Аналитический метод	0.10	-
54	393848.21	1287384.48	-	-	Аналитический метод	0.10	-
55	393870.83	1287389.03	-	-	Аналитический метод	0.10	-
56	393854.87	1287435.41	-	-	Аналитический метод	0.10	-
57	393859.79	1287545.25	-	-	Аналитический метод	0.10	-
29	393981.63	1287518.08	-	-	Аналитический метод	0.10	-
1	-	-	393278.97	1288094.68	Аналитический метод	0.10	-
2	-	-	393357.73	1287932.04	Аналитический метод	0.10	-
3	-	-	393364.06	1287868.66	Аналитический метод	0.10	-
4	-	-	393591.67	1287847.60	Аналитический метод	0.10	-
5	-	-	393611.01	1287866.98	Аналитический метод	0.10	-
6	-	-	393627.49	1287888.19	Аналитический метод	0.10	-
7	-	-	393638.02	1287923.82	Аналитический метод	0.10	-
8	-	-	393642.07	1287961.06	Аналитический метод	0.10	-
10	-	-	393646.92	1287979.69	Аналитический метод	0.10	-
9	-	-	393651.73	1288016.25	Аналитический метод	0.10	-
8	-	-	393689.52	1287910.44	Аналитический метод	0.10	-

7	-	-	393703.12	1287897.59	Аналитический метод	0.10	-
6	-	-	393746.20	1287858.29	Аналитический метод	0.10	-
5	-	-	393766.87	1287850.19	Аналитический метод	0.10	-
4	-	-	393804.66	1287862.47	Аналитический метод	0.10	-
3	-	-	393828.28	1287878.53	Аналитический метод	0.10	-
2	-	-	393834.89	1287909.71	Аналитический метод	0.10	-
1	-	-	393852.84	1287979.62	Аналитический метод	0.10	-
28	-	-	393875.52	1287996.63	Аналитический метод	0.10	-
27	-	-	393899.14	1288039.14	Аналитический метод	0.10	-
26	-	-	393897.25	1288055.20	Аналитический метод	0.10	-
25	-	-	393888.74	1288067.48	Аналитический метод	0.10	-
24	-	-	393901.97	1288088.27	Аналитический метод	0.10	-
23	-	-	393918.90	1288136.25	Аналитический метод	0.10	-
22	-	-	393884.84	1288222.80	Аналитический метод	0.10	-
21	-	-	393850.82	1288318.04	Аналитический метод	0.10	-
20	-	-	393845.46	1288376.26	Аналитический метод	0.10	-
19	-	-	393837.88	1288382.56	Аналитический метод	0.10	-
9	-	-	393837.24	1288383.09	Аналитический метод	0.10	-
10	-	-	393733.77	1288398.87	Аналитический метод	0.10	-
11	-	-	393708.68	1288411.71	Аналитический метод	0.10	-
12	-	-	393696.45	1288429.79	Аналитический метод	0.10	-
13	-	-	393692.12	1288448.65	Аналитический метод	0.10	-
14	-	-	393693.12	1288474.08	Аналитический метод	0.10	-
15	-	-	393694.36	1288481.17	Аналитический метод	0.10	-
16	-	-	393636.46	1288495.90	Аналитический метод	0.10	-

17	-	-	393541.15	1288505.13	Аналитический метод	0.10	-
18	-	-	393474.69	1288513.63	Аналитический метод	0.10	-
19	-	-	393406.38	1288505.98	Аналитический метод	0.10	-
20	-	-	393283.75	1288421.31	Аналитический метод	0.10	-
21	-	-	393244.95	1288305.97	Аналитический метод	0.10	-
1	-	-	393278.97	1288094.68	Аналитический метод	0.10	-
40	-	-	393546.67	1287794.05	Аналитический метод	0.10	-
39	-	-	393600.33	1287835.62	Аналитический метод	0.10	-
38	-	-	393601.29	1287836.18	Аналитический метод	0.10	-
37	-	-	393613.11	1287843.14	Аналитический метод	0.10	-
36	-	-	393687.09	1287742.43	Аналитический метод	0.10	-
35	-	-	393846.84	1287708.70	Аналитический метод	0.10	-
34	-	-	394066.17	1287699.38	Аналитический метод	0.10	-
33	-	-	394095.78	1287536.10	Аналитический метод	0.10	-
32	-	-	394068.46	1287531.79	Аналитический метод	0.10	-
31	-	-	394026.43	1287523.14	Аналитический метод	0.10	-
30	-	-	394009.94	1287522.55	Аналитический метод	0.10	-
29	-	-	393981.63	1287518.08	Аналитический метод	0.10	-
57	-	-	393859.79	1287545.25	Аналитический метод	0.10	-
22	-	-	393859.21	1287532.38	Аналитический метод	0.10	-
56	-	-	393854.87	1287435.41	Аналитический метод	0.10	-
55	-	-	393870.83	1287389.03	Аналитический метод	0.10	-
54	-	-	393848.21	1287384.48	Аналитический метод	0.10	-
53	-	-	393798.16	1287361.31	Аналитический метод	0.10	-
52	-	-	393764.20	1287349.32	Аналитический метод	0.10	-

51	-	-	393746.38	1287357.92	Аналитический метод	0.10	-
50	-	-	393731.55	1287390.02	Аналитический метод	0.10	-
49	-	-	393727.02	1287414.52	Аналитический метод	0.10	-
48	-	-	393733.73	1287431.42	Аналитический метод	0.10	-
47	-	-	393735.85	1287465.28	Аналитический метод	0.10	-
23	-	-	393732.49	1287478.69	Аналитический метод	0.10	-
46	-	-	393728.53	1287494.51	Аналитический метод	0.10	-
45	-	-	393724.23	1287545.99	Аналитический метод	0.10	-
44	-	-	393731.84	1287567.30	Аналитический метод	0.10	-
43	-	-	393684.23	1287723.00	Аналитический метод	0.10	-
42	-	-	393660.04	1287754.74	Аналитический метод	0.10	-
41	-	-	393603.35	1287709.40	Аналитический метод	0.10	-
40	-	-	393546.67	1287794.05	Аналитический метод	0.10	-

3. Сведения о характерных точках части (частей) границы объекта

Обозначение характерных точек части границы	Существующие координаты, м		Измененные (уточненные) координаты, м		Метод определения координат характерной точки	Средняя квадратическая погрешность положения характерной точки (Mt), м	Описание обозначения точки на местности (при наличии)
	X	Y	X	Y			
1	2	3	4	5	6	7	8
-	-	-	-	-	-	-	-

ТЕКСТОВОЕ ОПИСАНИЕ

местоположения границ населенных пунктов, территориальных зон

Прохождение границы		Описание прохождения границы
от точки	до точки	
1	2	3
-	-	-

Приложение 8
к генеральному плану
сельского поселения Камышевский сельсовет
Задонского муниципального района
Липецкой области

ГРАФИЧЕСКОЕ ОПИСАНИЕ					
местоположения границ населенных пунктов, территориальных зон, особо охраняемых природных территорий, зон с особыми условиями использования территории					
Липецкая область, Задонский муниципальный район, сельское поселение Камышевский сельсовет, деревня Южевка					
(наименование объекта, местоположение границ которого описано (далее - объект))					
Раздел 1					
Сведения об объекте					
№ п/п	Характеристики объекта	Описание характеристик			
1	2	3			
1.	Местоположение объекта	Липецкая область, Задонский муниципальный район, сельское поселение Камышевский сельсовет, деревня Южевка			
2.	Площадь объекта +/- величина погрешности определения площади (P +/- Дельта P)	51615 +/- 80 м ²			
3.	Иные характеристики объекта	-			
Раздел 2					
Сведения о местоположении границ объекта					
1. Система координат -					
2. Сведения о характерных точках границ объекта					
Обозначение характерных точек границ	Координаты, м		Метод определения координат характерной точки	Средняя квадратическая погрешность положения характерной точки (Mt), м	Описание обозначения точки на местности (при наличии)
	X	Y			
1	2	3	4	5	6
-	-	-	-	-	-
3. Сведения о характерных точках части (частей) границы объекта					
Обозначение характерных точек части границы	Координаты, м		Метод определения координат характерной точки	Средняя квадратическая погрешность положения характерной точки (Mt), м	Описание обозначения точки на местности (при наличии)
	X	Y			
1	2	3	4	5	6
-	-	-	-	-	-
Раздел 3					

Сведения о местоположении измененных (уточненных) границ объекта

1. Система координат 48.1

2. Сведения о характерных точках границ объекта

Обозначение характерных точек границ	Существующие координаты, м		Измененные (уточненные) координаты, м		Метод определения координат характерной точки	Средняя квадратичная погрешность положения характерной точки (Mt), м	Описание обозначения точки на местности (при наличии)
	X	Y	X	Y			
1	2	3	4	5	6	7	8
1	396897.80	1291867.23	-	-	Аналитический метод	0	-
2	396901.43	1291874.67	-	-	Аналитический метод	0	-
3	396919.46	1291885.25	-	-	Аналитический метод	0	-
4	396931.96	1291893.70	-	-	Аналитический метод	0	-
5	396941.18	1291904.43	-	-	Аналитический метод	0	-
6	396951.61	1291926.08	-	-	Аналитический метод	0	-
7	396960.36	1291944.25	-	-	Аналитический метод	0	-
8	396963.26	1291978.64	-	-	Аналитический метод	0	-
9	396962.53	1291989.86	-	-	Аналитический метод	0	-
10	396946.89	1291996.72	-	-	Аналитический метод	0	-
11	396616.62	1292079.51	-	-	Аналитический метод	0	-
12	396613.46	1292072.08	-	-	Аналитический метод	0	-
13	396597.55	1291959.17	-	-	Аналитический метод	0	-
14	396594.67	1291950.16	-	-	Аналитический метод	0	-
15	396597.82	1291949.35	-	-	Аналитический метод	0	-
16	396735.11	1291913.13	-	-	Аналитический метод	0	-
17	396715.92	1291835.46	-	-	Аналитический метод	0	-
18	396735.36	1291815.98	-	-	Аналитический метод	0	-

19	396762.22	1291808.68	-	-	Аналитический метод	0	-
20	396788.61	1291898.37	-	-	Аналитический метод	0	-
1	396897.80	1291867.23	-	-	Аналитический метод	0	-
1	-	-	396897.80	1291867.23	Аналитический метод	0.10	-
2	-	-	396901.43	1291874.67	Аналитический метод	0.10	-
3	-	-	396919.46	1291885.25	Аналитический метод	0.10	-
4	-	-	396931.96	1291893.70	Аналитический метод	0.10	-
5	-	-	396941.18	1291904.43	Аналитический метод	0.10	-
6	-	-	396951.61	1291926.08	Аналитический метод	0.10	-
7	-	-	396960.36	1291944.25	Аналитический метод	0.10	-
8	-	-	396963.26	1291978.64	Аналитический метод	0.10	-
9	-	-	396962.53	1291989.86	Аналитический метод	0.10	-
10	-	-	396946.89	1291996.72	Аналитический метод	0.10	-
11	-	-	396616.62	1292079.51	Аналитический метод	0.10	-
12	-	-	396613.46	1292072.08	Аналитический метод	0.10	-
13	-	-	396597.55	1291959.17	Аналитический метод	0.10	-
14	-	-	396594.67	1291950.16	Аналитический метод	0.10	-
15	-	-	396597.82	1291949.35	Аналитический метод	0.10	-
16	-	-	396735.11	1291913.13	Аналитический метод	0.10	-
17	-	-	396715.92	1291835.46	Аналитический метод	0.10	-
18	-	-	396735.36	1291815.98	Аналитический метод	0.10	-
19	-	-	396762.22	1291808.68	Аналитический метод	0.10	-
20	-	-	396788.61	1291898.37	Аналитический метод	0.10	-
1	-	-	396897.80	1291867.23	Аналитический метод	0.10	-
3. Сведения о характерных точках части (частей) границы объекта							

Обозначение характерных точек части границы	Существующие координаты, м		Измененные (уточненные) координаты, м		Метод определения координат характерной точки	Средняя квадратич еская погрешнос ть положения характерн ой точки (Mt), м	Описание обозначен ия точки на местности (при наличии)
	X	Y	X	Y			
1	2	3	4	5	6	7	8
-	-	-	-	-	-	-	-
ТЕКСТОВОЕ ОПИСАНИЕ местоположения границ населенных пунктов, территориальных зон							
Прохождение границы			Описание прохождения границы				
от точки		до точки					
1		2	3				
-		-	-				

Раздел 3							
Сведения о местоположении измененных (уточненных) границ объекта							
1. Система координат 48.1							
2. Сведения о характерных точках границ объекта							
Обозначение характерных точек границ	Существующие координаты, м		Измененные (уточненные) координаты, м		Метод определения координат характерной точки	Средняя квадратичная погрешность положения характерной точки (Mt), м	Описание обозначения точки на местности (при наличии)
	X	Y	X	Y			
1	2	3	4	5	Аналитический метод	7	8
1	396091.24	1292834.51	-	-	Аналитический метод	0	-
2	396087.98	1292859.97	-	-	Аналитический метод	0	-
3	396083.23	1292892.52	-	-	Аналитический метод	0	-
4	396093.32	1292930.66	-	-	Аналитический метод	0	-
5	396102.46	1292966.39	-	-	Аналитический метод	0	-
6	396084.99	1293012.54	-	-	Аналитический метод	0	-
7	396076.02	1293019.75	-	-	Аналитический метод	0	-
8	396047.01	1293008.21	-	-	Аналитический метод	0	-
9	396020.25	1293000.68	-	-	Аналитический метод	0	-
10	396014.80	1292984.66	-	-	Аналитический метод	0	-
11	396030.51	1292957.90	-	-	Аналитический метод	0	-
12	396014.16	1292931.94	-	-	Аналитический метод	0	-
13	395989.16	1292913.03	-	-	Аналитический метод	0	-
14	395988.36	1292890.76	-	-	Аналитический метод	0	-
15	396004.71	1292866.08	-	-	Аналитический метод	0	-
16	396017.53	1292835.47	-	-	Аналитический метод	0	-
17	396037.26	1292818.02	-	-	Аналитический метод	0	-

18	396077.62	1292828.63	-	-	Аналитический метод	0	-
1	396091.24	1292834.51	-	-	Аналитический метод	0	-
19	396041.40	1293120.51	-	-	Аналитический метод	0	-
20	396085.64	1293186.01	-	-	Аналитический метод	0	-
21	396109.78	1293233.28	-	-	Аналитический метод	0	-
22	396128.89	1293265.47	-	-	Аналитический метод	0	-
23	396178.18	1293312.74	-	-	Аналитический метод	0	-
24	396212.38	1293352.97	-	-	Аналитический метод	0	-
25	396248.59	1293393.20	-	-	Аналитический метод	0	-
26	396281.78	1293435.45	-	-	Аналитический метод	0	-
27	396316.63	1293488.69	-	-	Аналитический метод	0	-
28	396181.47	1293588.04	-	-	Аналитический метод	0	-
29	396050.44	1293392.20	-	-	Аналитический метод	0	-
30	395992.10	1293304.69	-	-	Аналитический метод	0	-
31	395937.79	1293232.27	-	-	Аналитический метод	0	-
32	395919.52	1293207.88	-	-	Аналитический метод	0	-
33	395845.65	1293109.27	-	-	Аналитический метод	0	-
34	395748.68	1292979.76	-	-	Аналитический метод	0	-
35	395651.40	1292828.12	-	-	Аналитический метод	0	-
36	395670.24	1292794.74	-	-	Аналитический метод	0	-
37	395707.46	1292779.66	-	-	Аналитический метод	0	-
38	395741.65	1292774.63	-	-	Аналитический метод	0	-
39	395781.89	1292790.72	-	-	Аналитический метод	0	-
40	395832.18	1292826.93	-	-	Аналитический метод	0	-
41	395872.41	1292877.22	-	-	Аналитический метод	0	-

42	395949.55	1292983.07	-	-	Аналитический метод	0	-
43	395996.66	1293054.27	-	-	Аналитический метод	0	-
19	396041.40	1293120.51	-	-	Аналитический метод	0	-
44	396860.60	1294330.50	-	-	Аналитический метод	0	-
45	396855.42	1294301.60	-	-	Аналитический метод	0	-
46	396805.41	1294126.61	-	-	Аналитический метод	0	-
47	396791.39	1294104.59	-	-	Аналитический метод	0	-
48	396770.39	1294045.62	-	-	Аналитический метод	0	-
49	396702.37	1293861.59	-	-	Аналитический метод	0	-
50	396633.96	1293858.30	-	-	Аналитический метод	0	-
51	396630.32	1293850.26	-	-	Аналитический метод	0	-
52	396490.00	1293563.50	-	-	Аналитический метод	0	-
53	396545.38	1293566.75	-	-	Аналитический метод	0	-
54	396615.66	1293565.10	-	-	Аналитический метод	0	-
55	396671.39	1293553.88	-	-	Аналитический метод	0	-
56	396676.69	1293552.84	-	-	Аналитический метод	0	-
57	396801.57	1293527.75	-	-	Аналитический метод	0	-
58	396814.23	1293567.16	-	-	Аналитический метод	0	-
59	396819.05	1293632.43	-	-	Аналитический метод	0	-
60	396825.30	1293657.47	-	-	Аналитический метод	0	-
61	396831.53	1293678.33	-	-	Аналитический метод	0	-
62	396840.63	1293701.93	-	-	Аналитический метод	0	-
63	396842.30	1293713.79	-	-	Аналитический метод	0	-
64	396834.06	1293724.87	-	-	Аналитический метод	0	-
65	396823.37	1293730.60	-	-	Аналитический метод	0	-

66	396796.43	1293736.35	-	-	Аналитический метод	0	-
67	396783.41	1293740.60	-	-	Аналитический метод	0	-
68	396779.01	1293742.03	-	-	Аналитический метод	0	-
69	396775.10	1293749.99	-	-	Аналитический метод	0	-
70	396782.42	1293774.55	-	-	Аналитический метод	0	-
71	396783.68	1293795.39	-	-	Аналитический метод	0	-
72	396783.69	1293795.53	-	-	Аналитический метод	0	-
73	396820.36	1293787.75	-	-	Аналитический метод	0	-
74	396872.25	1293776.52	-	-	Аналитический метод	0	-
75	396895.48	1293771.56	-	-	Аналитический метод	0	-
76	396912.37	1293788.30	-	-	Аналитический метод	0	-
77	396922.36	1293857.06	-	-	Аналитический метод	0	-
78	396926.41	1293897.98	-	-	Аналитический метод	0	-
79	396912.42	1293912.26	-	-	Аналитический метод	0	-
80	396870.49	1293924.78	-	-	Аналитический метод	0	-
81	396945.95	1294322.76	-	-	Аналитический метод	0	-
44	396860.60	1294330.50	-	-	Аналитический метод	0	-
15	-	-	396004.71	1292866.08	Аналитический метод	0.10	-
16	-	-	396017.53	1292835.47	Аналитический метод	0.10	-
17	-	-	396037.26	1292818.02	Аналитический метод	0.10	-
18	-	-	396077.62	1292828.63	Аналитический метод	0.10	-
1	-	-	396091.24	1292834.51	Аналитический метод	0.10	-
2	-	-	396087.98	1292859.97	Аналитический метод	0.10	-
3	-	-	396083.23	1292892.52	Аналитический метод	0.10	-
4	-	-	396093.32	1292930.66	Аналитический метод	0.10	-

5	-	-	396102.46	1292966.39	Аналитический метод	0.10	-
6	-	-	396084.99	1293012.54	Аналитический метод	0.10	-
7	-	-	396076.02	1293019.75	Аналитический метод	0.10	-
8	-	-	396047.01	1293008.21	Аналитический метод	0.10	-
9	-	-	396020.25	1293000.68	Аналитический метод	0.10	-
10	-	-	396014.80	1292984.66	Аналитический метод	0.10	-
11	-	-	396030.51	1292957.90	Аналитический метод	0.10	-
12	-	-	396014.16	1292931.94	Аналитический метод	0.10	-
13	-	-	395989.16	1292913.03	Аналитический метод	0.10	-
14	-	-	395988.36	1292890.76	Аналитический метод	0.10	-
15	-	-	396004.71	1292866.08	Аналитический метод	0.10	-
52	-	-	396490.00	1293563.50	Аналитический метод	0.10	-
51	-	-	396630.32	1293850.26	Аналитический метод	0.10	-
50	-	-	396633.96	1293858.30	Аналитический метод	0.10	-
49	-	-	396702.37	1293861.59	Аналитический метод	0.10	-
48	-	-	396770.39	1294045.62	Аналитический метод	0.10	-
47	-	-	396791.39	1294104.59	Аналитический метод	0.10	-
46	-	-	396805.41	1294126.61	Аналитический метод	0.10	-
45	-	-	396855.42	1294301.60	Аналитический метод	0.10	-
44	-	-	396860.60	1294330.50	Аналитический метод	0.10	-
81	-	-	396945.95	1294322.76	Аналитический метод	0.10	-
80	-	-	396870.49	1293924.78	Аналитический метод	0.10	-
79	-	-	396912.42	1293912.26	Аналитический метод	0.10	-
78	-	-	396926.41	1293897.98	Аналитический метод	0.10	-
77	-	-	396922.36	1293857.06	Аналитический метод	0.10	-

76	-	-	396912.37	1293788.30	Аналитический метод	0.10	-
75	-	-	396895.48	1293771.56	Аналитический метод	0.10	-
74	-	-	396872.25	1293776.52	Аналитический метод	0.10	-
73	-	-	396820.36	1293787.75	Аналитический метод	0.10	-
72	-	-	396783.69	1293795.53	Аналитический метод	0.10	-
71	-	-	396783.68	1293795.39	Аналитический метод	0.10	-
70	-	-	396782.42	1293774.55	Аналитический метод	0.10	-
69	-	-	396775.10	1293749.99	Аналитический метод	0.10	-
68	-	-	396779.01	1293742.03	Аналитический метод	0.10	-
67	-	-	396783.41	1293740.60	Аналитический метод	0.10	-
66	-	-	396796.43	1293736.35	Аналитический метод	0.10	-
65	-	-	396823.37	1293730.60	Аналитический метод	0.10	-
64	-	-	396834.06	1293724.87	Аналитический метод	0.10	-
63	-	-	396842.30	1293713.79	Аналитический метод	0.10	-
62	-	-	396840.63	1293701.93	Аналитический метод	0.10	-
61	-	-	396831.53	1293678.33	Аналитический метод	0.10	-
60	-	-	396825.30	1293657.47	Аналитический метод	0.10	-
59	-	-	396819.05	1293632.43	Аналитический метод	0.10	-
58	-	-	396814.23	1293567.16	Аналитический метод	0.10	-
57	-	-	396801.57	1293527.75	Аналитический метод	0.10	-
56	-	-	396676.69	1293552.84	Аналитический метод	0.10	-
55	-	-	396671.39	1293553.88	Аналитический метод	0.10	-
54	-	-	396615.66	1293565.10	Аналитический метод	0.10	-
53	-	-	396545.38	1293566.75	Аналитический метод	0.10	-
52	-	-	396490.00	1293563.50	Аналитический метод	0.10	-
3. Сведения о характерных точках части (частей) границы объекта							

Обозначение характерных точек части границы	Существующие координаты, м		Измененные (уточненные) координаты, м		Метод определения координат характерной точки	Средняя квадратичная погрешность положения характерной точки (Mt), м	Описание обозначения точки на местности (при наличии)
	X	Y	X	Y			
1	2	3	4	5	6	7	8
-	-	-	-	-	-	-	-
ТЕКСТОВОЕ ОПИСАНИЕ местоположения границ населенных пунктов, территориальных зон							
Прохождение границы			Описание прохождения границы				
от точки		до точки					
1		2	3				
-		-	-				

Приложение 10
к генеральному плану
сельского поселения Камышевский сельсовет
Задонского муниципального района
Липецкой области

ГРАФИЧЕСКОЕ ОПИСАНИЕ					
местоположения границ населенных пунктов, территориальных зон, особо охраняемых природных территорий, зон с особыми условиями использования территории					
Липецкая область, Задонский муниципальный район, сельское поселение Камышевский сельсовет, деревня Шубинка					
(наименование объекта, местоположение границ которого описано (далее - объект))					
Раздел 1					
Сведения об объекте					
№ п/п	Характеристики объекта	Описание характеристик			
1	2	3			
1.	Местоположение объекта	Липецкая область, Задонский муниципальный район, сельское поселение Камышевский сельсовет, деревня Шубинка			
2.	Площадь объекта +/- величина погрешности определения площади (P +/- Дельта P)	136836 +/- 129 м ²			
3.	Иные характеристики объекта	-			
Раздел 2					
Сведения о местоположении границ объекта					
1. Система координат -					
2. Сведения о характерных точках границ объекта					
Обозначение характерных точек границ	Координаты, м		Метод определения координат характерной точки	Средняя квадратическая погрешность положения характерной точки (Mt), м	Описание обозначения точки на местности (при наличии)
	X	Y			
1	2	3	4	5	6
-	-	-	-	-	-
3. Сведения о характерных точках части (частей) границы объекта					
Обозначение характерных точек части границы	Координаты, м		Метод определения координат характерной точки	Средняя квадратическая погрешность положения характерной точки (Mt), м	Описание обозначения точки на местности (при наличии)
	X	Y			
1	2	3	4	5	6
-	-	-	-	-	-
Раздел 3					
Сведения о местоположении измененных (уточненных) границ объекта					

1. Система координат 48.1

2. Сведения о характерных точках границ объекта

Обозначение характерных точек границ	Существующие координаты, м		Измененные (уточненные) координаты, м		Метод определения координат характерной точки	Средняя квадратичная погрешность положения характерной точки (Mt), м	Описание обозначения точки на местности (при наличии)
	X	Y	X	Y			
1	2	3	4	5	6	7	8
1	396202.95	1291308.94	-	-	Картометрический метод	0	-
2	396280.69	1291612.90	-	-	Картометрический метод	0	-
3	396261.64	1291628.68	-	-	Картометрический метод	0	-
4	396252.39	1291635.21	-	-	Картометрический метод	0	-
5	396138.94	1291740.88	-	-	Картометрический метод	0	-
6	396125.61	1291753.29	-	-	Картометрический метод	0	-
7	396036.91	1291629.77	-	-	Картометрический метод	0	-
8	395956.43	1291499.76	-	-	Картометрический метод	0	-
9	395921.30	1291447.08	-	-	Картометрический метод	0	-
10	395908.46	1291386.98	-	-	Картометрический метод	0	-
11	395948.79	1291324.54	-	-	Картометрический метод	0	-
12	395899.09	1291345.87	-	-	Картометрический метод	0	-
13	395861.70	1291357.70	-	-	Картометрический метод	0	-
14	395840.48	1291354.98	-	-	Картометрический метод	0	-
15	395806.20	1291285.33	-	-	Картометрический метод	0	-
16	396018.46	1291177.19	-	-	Картометрический метод	0	-
17	396029.32	1291172.13	-	-	Картометрический метод	0	-
18	396051.40	1291229.68	-	-	Картометрический метод	0	-

19	396065.35	1291274.00	-	-	Картометрический метод	0	-
20	396121.73	1291265.84	-	-	Картометрический метод	0	-
21	396169.90	1291262.03	-	-	Картометрический метод	0	-
22	396194.85	1291267.16	-	-	Картометрический метод	0	-
1	396202.95	1291308.94	-	-	Картометрический метод	0	-
1	-	-	396202.95	1291308.94	Аналитический метод	0.10	-
2	-	-	396280.69	1291612.90	Аналитический метод	0.10	-
3	-	-	396261.64	1291628.68	Аналитический метод	0.10	-
4	-	-	396252.39	1291635.21	Аналитический метод	0.10	-
5	-	-	396138.94	1291740.88	Аналитический метод	0.10	-
6	-	-	396125.61	1291753.29	Аналитический метод	0.10	-
7	-	-	396036.91	1291629.77	Аналитический метод	0.10	-
8	-	-	395956.43	1291499.76	Аналитический метод	0.10	-
9	-	-	395921.30	1291447.08	Аналитический метод	0.10	-
10	-	-	395908.46	1291386.98	Аналитический метод	0.10	-
11	-	-	395948.79	1291324.54	Аналитический метод	0.10	-
12	-	-	395899.09	1291345.87	Аналитический метод	0.10	-
13	-	-	395861.70	1291357.70	Аналитический метод	0.10	-
14	-	-	395840.48	1291354.98	Аналитический метод	0.10	-
15	-	-	395806.20	1291285.33	Аналитический метод	0.10	-
16	-	-	396018.46	1291177.19	Аналитический метод	0.10	-
17	-	-	396029.32	1291172.13	Аналитический метод	0.10	-
18	-	-	396051.40	1291229.68	Аналитический метод	0.10	-
19	-	-	396065.35	1291274.00	Аналитический метод	0.10	-
20	-	-	396121.73	1291265.84	Аналитический метод	0.10	-

21	-	-	396169.90	1291262.03	Аналитический метод	0.10	-
22	-	-	396194.85	1291267.16	Аналитический метод	0.10	-
1	-	-	396202.95	1291308.94	Аналитический метод	0.10	-
3. Сведения о характерных точках части (частей) границы объекта							
Обозначение характерных точек части границы	Существующие координаты, м		Измененные (уточненные) координаты, м		Метод определения координат характерной точки	Средняя квадратическая погрешность положения характерной точки (Mt), м	Описание обозначения точки на местности (при наличии)
	X	Y	X	Y			
1	2	3	4	5	6	7	8
-	-	-	-	-	-	-	-
ТЕКСТОВОЕ ОПИСАНИЕ							
местоположения границ населенных пунктов, территориальных зон							
Прохождение границы			Описание прохождения границы				
от точки		до точки					
1		2	3				
-		-	-				

Приложение 11
к генеральному плану
сельского поселения Камышевский сельсовет
Задонского муниципального района
Липецкой области

ГРАФИЧЕСКОЕ ОПИСАНИЕ					
местоположения границ населенных пунктов, территориальных зон, особо охраняемых природных территорий, зон с особыми условиями использования территории					
Липецкая область, Задонский муниципальный район, сельское поселение Камышевский сельсовет, село Репец					
(наименование объекта, местоположение границ которого описано (далее - объект))					
Раздел 1					
Сведения об объекте					
№ п/п	Характеристики объекта	Описание характеристик			
1	2	3			
1.	Местоположение объекта	Липецкая область, Задонский муниципальный район, сельское поселение Камышевский сельсовет, село Репец			
2.	Площадь объекта +/- величина погрешности определения площади (P +/- Дельта P)	1940603 +/- 488 м ²			
3.	Иные характеристики объекта	-			
Раздел 2					
Сведения о местоположении границ объекта					
1. Система координат -					
2. Сведения о характерных точках границ объекта					
Обозначение характерных точек границ	Координаты, м		Метод определения координат характерной точки	Средняя квадратическая погрешность положения характерной точки (Mt), м	Описание обозначения точки на местности (при наличии)
	X	Y			
1	2	3	4	5	6
-	-	-	-	-	-
3. Сведения о характерных точках части (частей) границы объекта					
Обозначение характерных точек части границы	Координаты, м		Метод определения координат характерной точки	Средняя квадратическая погрешность положения характерной точки (Mt), м	Описание обозначения точки на местности (при наличии)
	X	Y			
1	2	3	4	5	6
-	-	-	-	-	-
Раздел 3					

Сведения о местоположении измененных (уточненных) границ объекта

1. Система координат 48.1

2. Сведения о характерных точках границ объекта

Обозначение характерных точек границ	Существующие координаты, м		Измененные (уточненные) координаты, м		Метод определения координат характерной точки	Средняя квадратическая погрешность положения характерной точки (Mt), м	Описание обозначения точки на местности (при наличии)
	X	Y	X	Y			
1	2	3	4	5	6	7	8
1	394099.24	1288983.04	-	-	Аналитический метод	0	-
2	394118.17	1289042.41	-	-	Аналитический метод	0	-
3	394127.79	1289076.32	-	-	Аналитический метод	0	-
4	394132.12	1289088.37	-	-	Аналитический метод	0	-
5	394153.06	1289139.27	-	-	Аналитический метод	0	-
6	394155.88	1289124.93	-	-	Аналитический метод	0	-
7	394162.79	1289074.61	-	-	Аналитический метод	0	-
8	394247.17	1289018.92	-	-	Аналитический метод	0	-
9	394269.35	1289030.33	-	-	Аналитический метод	0	-
10	394304.55	1289099.74	-	-	Аналитический метод	0	-
11	394317.75	1289123.21	-	-	Аналитический метод	0	-
12	394349.89	1289182.12	-	-	Аналитический метод	0	-
13	394400.52	1289162.73	-	-	Аналитический метод	0	-
14	394418.82	1289155.73	-	-	Аналитический метод	0	-
15	394448.71	1289144.29	-	-	Аналитический метод	0	-
16	394478.59	1289132.85	-	-	Аналитический метод	0	-
17	394508.48	1289121.41	-	-	Аналитический метод	0	-
18	394538.36	1289109.97	-	-	Аналитический метод	0	-

19	394568.25	1289098.53	-	-	Аналитический метод	0	-
20	394598.13	1289087.09	-	-	Аналитический метод	0	-
21	394628.02	1289075.65	-	-	Аналитический метод	0	-
22	394657.91	1289064.21	-	-	Аналитический метод	0	-
23	394687.79	1289052.77	-	-	Аналитический метод	0	-
24	394717.68	1289041.33	-	-	Аналитический метод	0	-
25	394747.56	1289029.89	-	-	Аналитический метод	0	-
26	394777.07	1289018.60	-	-	Аналитический метод	0	-
27	394801.85	1289077.26	-	-	Аналитический метод	0	-
28	394861.90	1289053.76	-	-	Аналитический метод	0	-
29	394946.16	1289083.44	-	-	Аналитический метод	0	-
30	395035.99	1289061.25	-	-	Аналитический метод	0	-
31	395072.35	1289050.29	-	-	Аналитический метод	0	-
32	395061.85	1289017.31	-	-	Аналитический метод	0	-
33	395248.60	1288975.17	-	-	Аналитический метод	0	-
34	395241.67	1288908.12	-	-	Аналитический метод	0	-
35	395243.47	1288873.30	-	-	Аналитический метод	0	-
36	395237.32	1288845.49	-	-	Аналитический метод	0	-
37	395226.75	1288828.48	-	-	Аналитический метод	0	-
38	395206.98	1288769.18	-	-	Аналитический метод	0	-
39	395194.71	1288756.00	-	-	Аналитический метод	0	-
40	395190.63	1288745.23	-	-	Аналитический метод	0	-
41	395170.85	1288685.30	-	-	Аналитический метод	0	-
42	395102.79	1288467.53	-	-	Аналитический метод	0	-
43	395063.70	1288360.57	-	-	Аналитический метод	0	-

44	395048.23	1288323.12	-	-	Аналитический метод	0	-
45	395046.04	1288316.04	-	-	Аналитический метод	0	-
46	395019.70	1288250.24	-	-	Аналитический метод	0	-
47	394966.07	1288036.40	-	-	Аналитический метод	0	-
48	394962.44	1287997.43	-	-	Аналитический метод	0	-
49	394970.76	1287986.99	-	-	Аналитический метод	0	-
50	394978.30	1287983.12	-	-	Аналитический метод	0	-
51	395181.04	1287911.68	-	-	Аналитический метод	0	-
52	395152.87	1287886.03	-	-	Аналитический метод	0	-
53	395121.09	1287851.29	-	-	Аналитический метод	0	-
54	395091.59	1287800.55	-	-	Аналитический метод	0	-
55	395054.71	1287740.47	-	-	Аналитический метод	0	-
56	394976.55	1287601.69	-	-	Аналитический метод	0	-
57	394956.59	1287557.87	-	-	Аналитический метод	0	-
58	394941.57	1287515.93	-	-	Аналитический метод	0	-
59	394922.37	1287480.25	-	-	Аналитический метод	0	-
60	395063.20	1287438.51	-	-	Аналитический метод	0	-
61	395056.56	1287416.93	-	-	Аналитический метод	0	-
62	395040.38	1287341.32	-	-	Аналитический метод	0	-
63	395234.92	1287274.01	-	-	Аналитический метод	0	-
64	395256.14	1287266.38	-	-	Аналитический метод	0	-
65	395397.96	1287219.70	-	-	Аналитический метод	0	-
66	395498.01	1287184.30	-	-	Аналитический метод	0	-
67	395582.07	1287143.95	-	-	Аналитический метод	0	-
68	395598.55	1287124.34	-	-	Аналитический метод	0	-

69	395610.14	1287115.66	-	-	Аналитический метод	0	-
70	395628.24	1287104.43	-	-	Аналитический метод	0	-
71	395643.44	1287096.47	-	-	Аналитический метод	0	-
72	395656.11	1287094.66	-	-	Аналитический метод	0	-
73	395667.46	1287096.60	-	-	Аналитический метод	0	-
74	395669.06	1287092.00	-	-	Аналитический метод	0	-
75	395649.35	1287048.82	-	-	Аналитический метод	0	-
76	395639.46	1287028.26	-	-	Аналитический метод	0	-
77	395607.01	1286996.34	-	-	Аналитический метод	0	-
78	395571.73	1286974.10	-	-	Аналитический метод	0	-
79	395560.19	1286966.82	-	-	Аналитический метод	0	-
80	395527.64	1286941.56	-	-	Аналитический метод	0	-
81	395503.14	1286913.40	-	-	Аналитический метод	0	-
82	395491.07	1286895.05	-	-	Аналитический метод	0	-
83	395489.54	1286894.91	-	-	Аналитический метод	0	-
84	395472.24	1286897.94	-	-	Аналитический метод	0	-
85	395471.71	1286899.76	-	-	Аналитический метод	0	-
86	395452.49	1286908.50	-	-	Аналитический метод	0	-
87	395417.55	1286868.32	-	-	Аналитический метод	0	-
88	395373.88	1286859.58	-	-	Аналитический метод	0	-
89	395323.21	1286815.90	-	-	Аналитический метод	0	-
90	395291.79	1286807.18	-	-	Аналитический метод	0	-
91	395277.40	1286806.97	-	-	Аналитический метод	0	-
92	395265.43	1286808.37	-	-	Аналитический метод	0	-
93	395251.58	1286814.80	-	-	Аналитический метод	0	-

94	395211.65	1286835.44	-	-	Аналитический метод	0	-
95	395188.74	1286855.90	-	-	Аналитический метод	0	-
96	395169.01	1286874.91	-	-	Аналитический метод	0	-
97	395149.27	1286894.83	-	-	Аналитический метод	0	-
98	395129.99	1286911.22	-	-	Аналитический метод	0	-
99	395113.17	1286925.18	-	-	Аналитический метод	0	-
100	395068.64	1286963.82	-	-	Аналитический метод	0	-
101	395049.20	1286981.13	-	-	Аналитический метод	0	-
102	394996.21	1287028.27	-	-	Аналитический метод	0	-
103	394969.77	1287048.69	-	-	Аналитический метод	0	-
104	394939.70	1287068.70	-	-	Аналитический метод	0	-
105	394830.49	1287149.95	-	-	Аналитический метод	0	-
106	394875.76	1287219.00	-	-	Аналитический метод	0	-
107	394773.31	1287282.33	-	-	Аналитический метод	0	-
108	394717.24	1287277.89	-	-	Аналитический метод	0	-
109	394650.64	1287277.36	-	-	Аналитический метод	0	-
110	394579.05	1287286.86	-	-	Аналитический метод	0	-
111	394553.84	1287290.28	-	-	Аналитический метод	0	-
112	394553.15	1287282.92	-	-	Аналитический метод	0	-
113	394539.62	1287284.30	-	-	Аналитический метод	0	-
114	394528.32	1287290.20	-	-	Аналитический метод	0	-
115	394528.55	1287294.76	-	-	Аналитический метод	0	-
116	394513.81	1287297.77	-	-	Аналитический метод	0	-
117	394473.20	1287314.75	-	-	Аналитический метод	0	-
118	394404.75	1287390.63	-	-	Аналитический метод	0	-

119	394352.32	1287470.64	-	-	Аналитический метод	0	-
120	394352.01	1287526.11	-	-	Аналитический метод	0	-
121	394363.43	1287554.16	-	-	Аналитический метод	0	-
122	394353.34	1287566.02	-	-	Аналитический метод	0	-
123	394287.08	1287600.40	-	-	Аналитический метод	0	-
124	394229.00	1287642.92	-	-	Аналитический метод	0	-
125	394241.47	1287682.92	-	-	Аналитический метод	0	-
126	394267.94	1287759.62	-	-	Аналитический метод	0	-
127	394288.34	1287810.50	-	-	Аналитический метод	0	-
128	394299.64	1287839.34	-	-	Аналитический метод	0	-
129	394306.16	1287845.13	-	-	Аналитический метод	0	-
130	394319.79	1287846.58	-	-	Аналитический метод	0	-
131	394334.46	1287848.40	-	-	Аналитический метод	0	-
132	394340.81	1287851.84	-	-	Аналитический метод	0	-
133	394351.22	1287891.94	-	-	Аналитический метод	0	-
134	394364.17	1287911.13	-	-	Аналитический метод	0	-
135	394399.48	1287891.14	-	-	Аналитический метод	0	-
136	394417.23	1287916.39	-	-	Аналитический метод	0	-
137	394387.65	1287942.93	-	-	Аналитический метод	0	-
138	394400.72	1287961.78	-	-	Аналитический метод	0	-
139	394414.91	1287977.42	-	-	Аналитический метод	0	-
140	394424.04	1287986.56	-	-	Аналитический метод	0	-
141	394436.81	1287998.60	-	-	Аналитический метод	0	-
142	394461.53	1288021.24	-	-	Аналитический метод	0	-
143	394486.97	1288041.25	-	-	Аналитический метод	0	-

144	394505.72	1288056.01	-	-	Аналитический метод	0	-
145	394515.47	1288061.70	-	-	Аналитический метод	0	-
146	394528.08	1288069.05	-	-	Аналитический метод	0	-
147	394550.11	1288070.84	-	-	Аналитический метод	0	-
148	394570.05	1288059.96	-	-	Аналитический метод	0	-
149	394586.36	1288078.09	-	-	Аналитический метод	0	-
150	394565.69	1288093.15	-	-	Аналитический метод	0	-
151	394559.52	1288105.90	-	-	Аналитический метод	0	-
152	394560.63	1288122.50	-	-	Аналитический метод	0	-
153	394535.76	1288107.58	-	-	Аналитический метод	0	-
154	394488.50	1288092.39	-	-	Аналитический метод	0	-
155	394387.25	1288004.63	-	-	Аналитический метод	0	-
156	394331.55	1287979.32	-	-	Аналитический метод	0	-
157	394260.67	1287910.12	-	-	Аналитический метод	0	-
158	394230.29	1287910.12	-	-	Аналитический метод	0	-
159	394206.67	1287921.94	-	-	Аналитический метод	0	-
160	394174.60	1287940.50	-	-	Аналитический метод	0	-
161	394150.97	1287950.63	-	-	Аналитический метод	0	-
162	394103.72	1287938.82	-	-	Аналитический метод	0	-
163	394055.42	1287895.72	-	-	Аналитический метод	0	-
164	394014.08	1288004.97	-	-	Аналитический метод	0	-
165	393998.29	1288059.71	-	-	Аналитический метод	0	-
166	393907.87	1288326.35	-	-	Аналитический метод	0	-
167	393905.16	1288361.99	-	-	Аналитический метод	0	-
168	393903.41	1288409.68	-	-	Аналитический метод	0	-

169	393957.77	1288389.54	-	-	Аналитический метод	0	-
170	393996.09	1288375.47	-	-	Аналитический метод	0	-
171	394026.60	1288385.05	-	-	Аналитический метод	0	-
172	394041.41	1288401.42	-	-	Аналитический метод	0	-
173	394092.27	1288416.81	-	-	Аналитический метод	0	-
174	394111.61	1288440.56	-	-	Аналитический метод	0	-
175	394120.88	1288453.99	-	-	Аналитический метод	0	-
176	394166.58	1288542.88	-	-	Аналитический метод	0	-
177	394172.19	1288553.80	-	-	Аналитический метод	0	-
178	394181.97	1288640.23	-	-	Аналитический метод	0	-
179	394186.27	1288693.46	-	-	Аналитический метод	0	-
180	394186.34	1288725.99	-	-	Аналитический метод	0	-
181	394182.37	1288758.81	-	-	Аналитический метод	0	-
182	394179.57	1288777.06	-	-	Аналитический метод	0	-
183	394161.90	1288865.73	-	-	Аналитический метод	0	-
184	394159.03	1288889.69	-	-	Аналитический метод	0	-
185	394161.66	1288895.61	-	-	Аналитический метод	0	-
186	394165.68	1288909.75	-	-	Аналитический метод	0	-
187	394164.77	1288924.42	-	-	Аналитический метод	0	-
188	394161.24	1288936.15	-	-	Аналитический метод	0	-
189	394152.66	1288944.66	-	-	Аналитический метод	0	-
190	394143.97	1288951.24	-	-	Аналитический метод	0	-
191	394142.15	1288952.62	-	-	Аналитический метод	0	-
192	394115.33	1288972.94	-	-	Аналитический метод	0	-
1	394099.24	1288983.04	-	-	Аналитический метод	0	-

193	394166.78	1287361.82	-	-	Аналитический метод	0	-
194	394231.00	1287032.09	-	-	Аналитический метод	0	-
195	394239.09	1286993.80	-	-	Аналитический метод	0	-
196	394278.49	1286807.26	-	-	Аналитический метод	0	-
197	394419.19	1286855.18	-	-	Аналитический метод	0	-
198	394419.18	1286855.27	-	-	Аналитический метод	0	-
199	394422.66	1286856.46	-	-	Аналитический метод	0	-
200	394416.70	1286883.19	-	-	Аналитический метод	0	-
201	394413.23	1286904.23	-	-	Аналитический метод	0	-
202	394365.77	1287111.62	-	-	Аналитический метод	0	-
203	394355.01	1287182.79	-	-	Аналитический метод	0	-
204	394336.06	1287179.27	-	-	Аналитический метод	0	-
205	394308.95	1287193.41	-	-	Аналитический метод	0	-
206	394288.91	1287212.27	-	-	Аналитический метод	0	-
207	394280.66	1287248.81	-	-	Аналитический метод	0	-
208	394259.45	1287291.24	-	-	Аналитический метод	0	-
209	394241.77	1287356.06	-	-	Аналитический метод	0	-
210	394215.84	1287406.74	-	-	Аналитический метод	0	-
211	394212.67	1287410.37	-	-	Аналитический метод	0	-
193	394166.78	1287361.82	-	-	Аналитический метод	0	-
11	-	-	394317.75	1289123.21	Аналитический метод	0.10	-
10	-	-	394304.55	1289099.74	Аналитический метод	0.10	-
9	-	-	394269.35	1289030.33	Аналитический метод	0.10	-
8	-	-	394247.17	1289018.92	Аналитический метод	0.10	-
7	-	-	394162.79	1289074.61	Аналитический метод	0.10	-

6	-	-	394155.88	1289124.93	Аналитический метод	0.10	-
1	-	-	394152.96	1289139.78	Аналитический метод	0.10	-
2	-	-	394134.39	1289099.56	Аналитический метод	0.10	-
2	-	-	394118.17	1289042.41	Аналитический метод	0.10	-
1	-	-	394099.24	1288983.04	Аналитический метод	0.10	-
192	-	-	394115.33	1288972.94	Аналитический метод	0.10	-
191	-	-	394142.15	1288952.62	Аналитический метод	0.10	-
190	-	-	394143.97	1288951.24	Аналитический метод	0.10	-
189	-	-	394152.66	1288944.66	Аналитический метод	0.10	-
188	-	-	394161.24	1288936.15	Аналитический метод	0.10	-
187	-	-	394164.77	1288924.42	Аналитический метод	0.10	-
186	-	-	394165.68	1288909.75	Аналитический метод	0.10	-
185	-	-	394161.66	1288895.61	Аналитический метод	0.10	-
184	-	-	394159.03	1288889.69	Аналитический метод	0.10	-
183	-	-	394161.90	1288865.73	Аналитический метод	0.10	-
182	-	-	394179.57	1288777.06	Аналитический метод	0.10	-
181	-	-	394182.37	1288758.81	Аналитический метод	0.10	-
180	-	-	394186.34	1288725.99	Аналитический метод	0.10	-
179	-	-	394186.27	1288693.46	Аналитический метод	0.10	-
178	-	-	394181.97	1288640.23	Аналитический метод	0.10	-
177	-	-	394172.19	1288553.80	Аналитический метод	0.10	-
176	-	-	394166.58	1288542.88	Аналитический метод	0.10	-
175	-	-	394120.88	1288453.99	Аналитический метод	0.10	-
174	-	-	394111.61	1288440.56	Аналитический метод	0.10	-
173	-	-	394092.27	1288416.81	Аналитический метод	0.10	-

172	-	-	394041.41	1288401.42	Аналитический метод	0.10	-
171	-	-	394026.60	1288385.05	Аналитический метод	0.10	-
170	-	-	393996.09	1288375.47	Аналитический метод	0.10	-
169	-	-	393957.77	1288389.54	Аналитический метод	0.10	-
168	-	-	393903.41	1288409.68	Аналитический метод	0.10	-
167	-	-	393905.16	1288361.99	Аналитический метод	0.10	-
166	-	-	393907.87	1288326.35	Аналитический метод	0.10	-
165	-	-	393998.29	1288059.71	Аналитический метод	0.10	-
164	-	-	394014.08	1288004.97	Аналитический метод	0.10	-
163	-	-	394055.42	1287895.72	Аналитический метод	0.10	-
162	-	-	394103.72	1287938.82	Аналитический метод	0.10	-
161	-	-	394150.97	1287950.63	Аналитический метод	0.10	-
160	-	-	394174.60	1287940.50	Аналитический метод	0.10	-
159	-	-	394206.67	1287921.94	Аналитический метод	0.10	-
158	-	-	394230.29	1287910.12	Аналитический метод	0.10	-
157	-	-	394260.67	1287910.12	Аналитический метод	0.10	-
156	-	-	394331.55	1287979.32	Аналитический метод	0.10	-
155	-	-	394387.25	1288004.63	Аналитический метод	0.10	-
154	-	-	394488.50	1288092.39	Аналитический метод	0.10	-
153	-	-	394535.76	1288107.58	Аналитический метод	0.10	-
152	-	-	394560.63	1288122.50	Аналитический метод	0.10	-
151	-	-	394559.52	1288105.90	Аналитический метод	0.10	-
150	-	-	394565.69	1288093.15	Аналитический метод	0.10	-
149	-	-	394586.36	1288078.09	Аналитический метод	0.10	-
148	-	-	394570.05	1288059.96	Аналитический метод	0.10	-

147	-	-	394550.11	1288070.84	Аналитический метод	0.10	-
146	-	-	394528.08	1288069.05	Аналитический метод	0.10	-
145	-	-	394515.47	1288061.70	Аналитический метод	0.10	-
144	-	-	394505.72	1288056.01	Аналитический метод	0.10	-
143	-	-	394486.97	1288041.25	Аналитический метод	0.10	-
142	-	-	394461.53	1288021.24	Аналитический метод	0.10	-
141	-	-	394436.81	1287998.60	Аналитический метод	0.10	-
140	-	-	394424.04	1287986.56	Аналитический метод	0.10	-
139	-	-	394414.91	1287977.42	Аналитический метод	0.10	-
138	-	-	394400.72	1287961.78	Аналитический метод	0.10	-
137	-	-	394387.65	1287942.93	Аналитический метод	0.10	-
136	-	-	394417.23	1287916.39	Аналитический метод	0.10	-
135	-	-	394399.48	1287891.14	Аналитический метод	0.10	-
134	-	-	394364.17	1287911.13	Аналитический метод	0.10	-
133	-	-	394351.22	1287891.94	Аналитический метод	0.10	-
132	-	-	394340.81	1287851.84	Аналитический метод	0.10	-
131	-	-	394334.46	1287848.40	Аналитический метод	0.10	-
130	-	-	394319.79	1287846.58	Аналитический метод	0.10	-
129	-	-	394306.16	1287845.13	Аналитический метод	0.10	-
128	-	-	394299.64	1287839.34	Аналитический метод	0.10	-
127	-	-	394288.34	1287810.50	Аналитический метод	0.10	-
126	-	-	394267.94	1287759.62	Аналитический метод	0.10	-
125	-	-	394241.47	1287682.92	Аналитический метод	0.10	-
124	-	-	394229.00	1287642.92	Аналитический метод	0.10	-
123	-	-	394287.08	1287600.40	Аналитический метод	0.10	-

122	-	-	394353.34	1287566.02	Аналитический метод	0.10	-
121	-	-	394363.43	1287554.16	Аналитический метод	0.10	-
120	-	-	394352.01	1287526.11	Аналитический метод	0.10	-
119	-	-	394352.32	1287470.64	Аналитический метод	0.10	-
118	-	-	394404.75	1287390.63	Аналитический метод	0.10	-
117	-	-	394473.20	1287314.75	Аналитический метод	0.10	-
116	-	-	394513.81	1287297.77	Аналитический метод	0.10	-
115	-	-	394528.55	1287294.76	Аналитический метод	0.10	-
114	-	-	394528.32	1287290.20	Аналитический метод	0.10	-
113	-	-	394539.62	1287284.30	Аналитический метод	0.10	-
112	-	-	394553.15	1287282.92	Аналитический метод	0.10	-
111	-	-	394553.84	1287290.28	Аналитический метод	0.10	-
110	-	-	394579.05	1287286.86	Аналитический метод	0.10	-
109	-	-	394650.64	1287277.36	Аналитический метод	0.10	-
108	-	-	394717.24	1287277.89	Аналитический метод	0.10	-
107	-	-	394773.31	1287282.33	Аналитический метод	0.10	-
106	-	-	394875.76	1287219.00	Аналитический метод	0.10	-
105	-	-	394830.49	1287149.95	Аналитический метод	0.10	-
104	-	-	394939.70	1287068.70	Аналитический метод	0.10	-
103	-	-	394969.77	1287048.69	Аналитический метод	0.10	-
102	-	-	394996.21	1287028.27	Аналитический метод	0.10	-
101	-	-	395049.20	1286981.13	Аналитический метод	0.10	-
100	-	-	395068.64	1286963.82	Аналитический метод	0.10	-
99	-	-	395113.17	1286925.18	Аналитический метод	0.10	-
98	-	-	395129.99	1286911.22	Аналитический метод	0.10	-

97	-	-	395149.27	1286894.83	Аналитический метод	0.10	-
96	-	-	395169.01	1286874.91	Аналитический метод	0.10	-
95	-	-	395188.74	1286855.90	Аналитический метод	0.10	-
94	-	-	395211.65	1286835.44	Аналитический метод	0.10	-
93	-	-	395251.58	1286814.80	Аналитический метод	0.10	-
92	-	-	395265.43	1286808.37	Аналитический метод	0.10	-
91	-	-	395277.40	1286806.97	Аналитический метод	0.10	-
90	-	-	395291.79	1286807.18	Аналитический метод	0.10	-
89	-	-	395323.21	1286815.90	Аналитический метод	0.10	-
88	-	-	395373.88	1286859.58	Аналитический метод	0.10	-
87	-	-	395417.55	1286868.32	Аналитический метод	0.10	-
86	-	-	395452.49	1286908.50	Аналитический метод	0.10	-
85	-	-	395471.71	1286899.76	Аналитический метод	0.10	-
84	-	-	395472.24	1286897.94	Аналитический метод	0.10	-
83	-	-	395489.54	1286894.91	Аналитический метод	0.10	-
82	-	-	395491.07	1286895.05	Аналитический метод	0.10	-
81	-	-	395503.14	1286913.40	Аналитический метод	0.10	-
80	-	-	395527.64	1286941.56	Аналитический метод	0.10	-
79	-	-	395560.19	1286966.82	Аналитический метод	0.10	-
78	-	-	395571.73	1286974.10	Аналитический метод	0.10	-
77	-	-	395607.01	1286996.34	Аналитический метод	0.10	-
76	-	-	395639.46	1287028.26	Аналитический метод	0.10	-
75	-	-	395649.35	1287048.82	Аналитический метод	0.10	-
74	-	-	395669.06	1287092.00	Аналитический метод	0.10	-
73	-	-	395667.46	1287096.60	Аналитический метод	0.10	-

72	-	-	395656.11	1287094.66	Аналитический метод	0.10	-
71	-	-	395643.44	1287096.47	Аналитический метод	0.10	-
70	-	-	395628.24	1287104.43	Аналитический метод	0.10	-
69	-	-	395610.14	1287115.66	Аналитический метод	0.10	-
68	-	-	395598.55	1287124.34	Аналитический метод	0.10	-
67	-	-	395582.07	1287143.95	Аналитический метод	0.10	-
66	-	-	395498.01	1287184.30	Аналитический метод	0.10	-
65	-	-	395397.96	1287219.70	Аналитический метод	0.10	-
64	-	-	395256.14	1287266.38	Аналитический метод	0.10	-
63	-	-	395234.92	1287274.01	Аналитический метод	0.10	-
62	-	-	395040.38	1287341.32	Аналитический метод	0.10	-
61	-	-	395056.56	1287416.93	Аналитический метод	0.10	-
60	-	-	395063.20	1287438.51	Аналитический метод	0.10	-
59	-	-	394922.37	1287480.25	Аналитический метод	0.10	-
58	-	-	394941.57	1287515.93	Аналитический метод	0.10	-
57	-	-	394956.59	1287557.87	Аналитический метод	0.10	-
56	-	-	394976.55	1287601.69	Аналитический метод	0.10	-
55	-	-	395054.71	1287740.47	Аналитический метод	0.10	-
54	-	-	395091.59	1287800.55	Аналитический метод	0.10	-
53	-	-	395121.09	1287851.29	Аналитический метод	0.10	-
52	-	-	395152.87	1287886.03	Аналитический метод	0.10	-
51	-	-	395181.04	1287911.68	Аналитический метод	0.10	-
50	-	-	394978.30	1287983.12	Аналитический метод	0.10	-
49	-	-	394970.76	1287986.99	Аналитический метод	0.10	-
48	-	-	394962.44	1287997.43	Аналитический метод	0.10	-

47	-	-	394966.07	1288036.40	Аналитический метод	0.10	-
46	-	-	395019.70	1288250.24	Аналитический метод	0.10	-
45	-	-	395046.04	1288316.04	Аналитический метод	0.10	-
44	-	-	395048.23	1288323.12	Аналитический метод	0.10	-
43	-	-	395063.70	1288360.57	Аналитический метод	0.10	-
42	-	-	395102.79	1288467.53	Аналитический метод	0.10	-
41	-	-	395170.85	1288685.30	Аналитический метод	0.10	-
40	-	-	395190.63	1288745.23	Аналитический метод	0.10	-
39	-	-	395194.71	1288756.00	Аналитический метод	0.10	-
38	-	-	395206.98	1288769.18	Аналитический метод	0.10	-
37	-	-	395226.75	1288828.48	Аналитический метод	0.10	-
36	-	-	395237.32	1288845.49	Аналитический метод	0.10	-
35	-	-	395243.47	1288873.30	Аналитический метод	0.10	-
34	-	-	395241.67	1288908.12	Аналитический метод	0.10	-
33	-	-	395248.60	1288975.17	Аналитический метод	0.10	-
32	-	-	395061.85	1289017.31	Аналитический метод	0.10	-
31	-	-	395072.35	1289050.29	Аналитический метод	0.10	-
30	-	-	395035.99	1289061.25	Аналитический метод	0.10	-
29	-	-	394946.16	1289083.44	Аналитический метод	0.10	-
28	-	-	394861.90	1289053.76	Аналитический метод	0.10	-
27	-	-	394801.85	1289077.26	Аналитический метод	0.10	-
26	-	-	394777.07	1289018.60	Аналитический метод	0.10	-
25	-	-	394747.56	1289029.89	Аналитический метод	0.10	-
24	-	-	394717.68	1289041.33	Аналитический метод	0.10	-
23	-	-	394687.79	1289052.77	Аналитический метод	0.10	-

22	-	-	394657.91	1289064.21	Аналитический метод	0.10	-
21	-	-	394628.02	1289075.65	Аналитический метод	0.10	-
20	-	-	394598.13	1289087.09	Аналитический метод	0.10	-
19	-	-	394568.25	1289098.53	Аналитический метод	0.10	-
18	-	-	394538.36	1289109.97	Аналитический метод	0.10	-
17	-	-	394508.48	1289121.41	Аналитический метод	0.10	-
16	-	-	394478.59	1289132.85	Аналитический метод	0.10	-
15	-	-	394448.71	1289144.29	Аналитический метод	0.10	-
14	-	-	394418.82	1289155.73	Аналитический метод	0.10	-
13	-	-	394400.52	1289162.73	Аналитический метод	0.10	-
12	-	-	394349.89	1289182.12	Аналитический метод	0.10	-
11	-	-	394317.75	1289123.21	Аналитический метод	0.10	-
211	-	-	394212.67	1287410.37	Аналитический метод	0.10	-
210	-	-	394215.84	1287406.74	Аналитический метод	0.10	-
209	-	-	394241.77	1287356.06	Аналитический метод	0.10	-
208	-	-	394259.45	1287291.24	Аналитический метод	0.10	-
207	-	-	394280.66	1287248.81	Аналитический метод	0.10	-
206	-	-	394288.91	1287212.27	Аналитический метод	0.10	-
205	-	-	394308.95	1287193.41	Аналитический метод	0.10	-
204	-	-	394336.06	1287179.27	Аналитический метод	0.10	-
203	-	-	394355.01	1287182.79	Аналитический метод	0.10	-
202	-	-	394365.77	1287111.62	Аналитический метод	0.10	-
201	-	-	394413.23	1286904.23	Аналитический метод	0.10	-
200	-	-	394416.70	1286883.19	Аналитический метод	0.10	-
199	-	-	394422.66	1286856.46	Аналитический метод	0.10	-

198	-	-	394419.18	1286855.27	Аналитический метод	0.10	-
197	-	-	394419.19	1286855.18	Аналитический метод	0.10	-
196	-	-	394278.49	1286807.26	Аналитический метод	0.10	-
195	-	-	394239.09	1286993.80	Аналитический метод	0.10	-
194	-	-	394231.00	1287032.09	Аналитический метод	0.10	-
193	-	-	394166.78	1287361.82	Аналитический метод	0.10	-
211	-	-	394212.67	1287410.37	Аналитический метод	0.10	-

3. Сведения о характерных точках части (частей) границы объекта

Обозначение характерных точек части границы	Существующие координаты, м		Измененные (уточненные) координаты, м		Метод определения координат характерной точки	Средняя квадратическая погрешность положения характерной точки (Mt), м	Описание обозначения точки на местности (при наличии)
	X	Y	X	Y			
1	2	3	4	5	6	7	5
-	-	-	-	-	-	-	-

ТЕКСТОВОЕ ОПИСАНИЕ

местоположения границ населенных пунктов, территориальных зон

Прохождение границы		Описание прохождения границы
от точки	до точки	
1	2	3
-	-	-