КОМИТЕТ ГРАДОСТРОИТЕЛЬНОЙ ПОЛИТИКИ
ЛЕНИНГРАДСКОЙ ОБЛАСТИ

ПРИКАЗ

от 11 октября 2023 года № 140

О внесении изменений в правила землепользования и застройки муниципального образования «Город Всеволожск» Всеволожского муниципального района Ленинградской области

В соответствии со статьями 32 и 33 Градостроительного кодекса Российской Федерации, пунктом 1 части 2 статьи 1 областного закона от 7 июля 2014 года № 45-оз «О перераспределении полномочий в области градостроительной деятельности между органами государственной власти Ленинградской области и органами местного самоуправления Ленинградской области», подпунктом «в» пункта 1 постановления Правительства Ленинградской области от 05.04.2022 № 203 «Об установлении случаев утверждения в Ленинградской области в 2022 и 2023 годах генеральных планов, правил землепользования и застройки, проектов планировки территории, проектов межевания территории, изменений в генеральные планы, правила землепользования и застройки, проекты планировки территории, проекты межевания территории без проведения общественных обсуждений или публичных слушаний», пунктом 2.13 Положения о Комитете градостроительной политики Ленинградской области, утвержденного постановлением Правительства Ленинградской области от 9 сентября 2019 года № 421, приказываю:

внести изменения в правила землепользования и застройки муниципального образования «Город Всеволожск» Всеволожского муниципального района Ленинградской области, утвержденные приказом Комитета градостроительной политики от 26 января 2022 года № 7 (с изменениями), согласно приложению к настоящему приказу.

Председатель комитета И.Я. Кулаков

Приложение
к приказу Комитета
градостроительной политики
Ленинградской области
от 11 октября 2023 года № 140

Изменения в правила землепользования и застройки
муниципального образования «Город Всеволожск»
Всеволожского муниципального района Ленинградской области

1. В оглавлении главу 9 дополнить позициями следующего содержания:

«Статья 22.1. Зона застройки среднеэтажными жилыми домами, в границах которой предусматривается деятельность по комплексному развитию территории

Статья 47.1. Зона сельскохозяйственного использования, в границах которой предусматривается деятельность по комплексному развитию территории».

2. В таблице 13.1 статьи 13:

2.1. после строки

«

ТЖ3-1	Подзона зоны застройки среднеэтажными жилыми домами

»

дополнить строкой следующего содержания:

«

ТЖ3.1	Зона застройки среднеэтажными жилыми домами, в границах которой предусматривается деятельность по комплексному развитию территории

»;

2.2. после строки

«

ТСХ	Зона сельскохозяйственного использования

»

дополнить строкой следующего содержания:

«

ТСХ.1	Зона сельскохозяйственного использования, в границах которой предусматривается деятельность по комплексному развитию территории

».

3. Главу 9 дополнить статьей 22.1 следующего содержания:

«

Статья 22.1. Зона застройки среднеэтажными жилыми домами, в границах которой предусматривается деятельность по комплексному развитию территории

1. Кодовое обозначение ТЖ3.1.
2. Виды разрешенного использования земельных участков:

№ п/п	Код вида	Наименование вида разрешенного использования земельного участка
Основные виды разрешенного использования		
1	2.5	Среднеэтажная жилая застройка
2	2.7.1	Хранение автотранспорта
3	3.1.1	Предоставление коммунальных услуг
4	3.3	Бытовое обслуживание
5	3.5.1	Дошкольное, начальное и среднее общее образование
6	3.6.2	Парки культуры и отдыха
7	4.4	Магазины
8	5.1.2	Обеспечение занятий спортом в помещениях
9	5.1.3	Площадки для занятий спортом
10	12.0	Земельные участки (территории) общего пользования
11	12.0.1	Улично-дорожная сеть
12	12.0.2	Благоустройство территории
Условно-разрешенные виды использования		
13	3.1.2	Административные здания организаций, обеспечивающих предоставление коммунальных услуг
14	3.2.3	Оказание услуг связи
15	3.4.1	Амбулаторно-поликлиническое обслуживание
16	3.6.1	Объекты культурно-досуговой деятельности
17	4.5	Банковская и страховая деятельность
18	4.6.	Общественное питание
19	8.3	Обеспечение внутреннего правопорядка
Вспомогательные виды разрешенного использования		
20	4.9.2	Стоянка транспортных средств

3. Предельные размеры земельных участков, предельные параметры разрешенного строительства, реконструкции объектов капитального строительства:

№ п/п	Параметры	Единицы измерения	Предельные значения	
			Минимальные	Максимальные
1	Предельные размеры земельных участков для видов разрешенного использования с кодом:	кв. м		
	2.5		500	Не подлежат установлению
	3.1.2, 3.2.3, 3.3, 4.4, 4.5, 4.6, 8.3		100	5000
	2.7.1, 3.1.1, 3.4.1, 3.5.1, 3.6.1, 3.6.2, 5.1.2, 5.1.3, 12.0, 12.0.1, 12.0.2		Не подлежат установлению	
2	Предельное количество этажей зданий, строений, сооружений			
	2.5		Не подлежат установлению	9
	2.7.1, 3.1.1, 3.1.2, 3.2.3, 3.3, 3.4.1, 3.5.1, 3.6.1, 3.6.2, 4.4, 4.5, 4.6, 4.9.2, 5.1.2, 5.1.3, 8.3, 12.0, 12.0.1, 12.0.2		Не подлежат установлению	

№ п/п	Параметры	Единицы измерения	Предельные значения	
			Минимальные	Максимальные
3	Минимальные отступы от границ земельных участков в целях определения мест допустимого размещения зданий, строений, сооружений, за пределами которых запрещено строительство зданий, строений, сооружений	м	3	
4	Максимальный процент застройки в границах земельного участка для видов разрешенного использования с кодом: 2.5* 2.7.1, 3.1.1, 3.1.2, 3.2.3, 3.3, 4.4, 4.5, 4.6 3.4.1, 3.5.1, 3.6.1, 3.6.2, 5.1.2, 5.1.3, 8.3, 12.0, 12.0.1, 12.0.2	%	40 60 Не подлежат установлению	
5	Иные параметры			
5.1	Максимальная этажность зданий, строений, сооружений 2.5 2.7.1, 3.1.1, 3.1.2, 3.2.3, 3.3, 3.4.1, 3.5.1, 3.6.1, 3.6.2, 4.4, 4.5, 4.6, 4.9.2, 5.1.2, 5.1.3, 8.3, 12.0, 12.0.1, 12.0.2		8 Не подлежат установлению	

* При подсчете максимального процента застройки в границах земельного участка площадь подземных гаражей и автостоянок не учитывается, если территория над ними используется под озеленение, организацию площадок и другие виды благоустройства.

4. Ограничения использования земельных участков и объектов капитального строительства, устанавливаемые в соответствии с законодательством Российской Федерации:

Оборот земельных участков осуществляется в соответствии с гражданским законодательством и Земельным кодексом. Содержание ограничений оборота земельных участков устанавливается Земельным кодексом Российской Федерации, федеральными законами.

Ограничения использования земельных участков и объектов капитального строительства в границах зон с особыми условиями использования территории, установленные федеральными законами или иными нормативными правовыми актами, указаны в главе 10 настоящих Правил.

».

4. Главу 9 дополнить статьей 47.1 следующего содержания:

«

Статья 47.1. Зона сельскохозяйственного использования, в границах которой предусматривается деятельность по комплексному развитию территории

1. Кодовое обозначение ТСХ.1.
2. Виды разрешенного использования земельных участков:

№ п/п	Код вида	Наименование вида разрешенного использования земельного участка
Основные виды разрешенного использования		
1	1.3	Овощеводство
2	1.5	Садоводство
3	1.15	Хранение и переработка сельскохозяйственной продукции
4	1.16	Ведение личного подсобного хозяйства на полевых участках
5	1.17	Питомники
6	1.18	Обеспечение сельскохозяйственного производства
7	3.1.1	Предоставление коммунальных услуг
8	7.2.1	Размещение автомобильных дорог
Условно разрешенные виды использования		
9	–	Не установлены
Вспомогательные виды разрешенного использования		
10	–	Не установлены

3. Предельные размеры земельных участков, предельные параметры разрешенного строительства, реконструкции объектов капитального строительства:

№ п/п	Параметры	Единицы измерения	Предельные значения	
			Минимальные	Максимальные
1	Предельные размеры земельных участков для видов разрешенного использования с кодом:	кв. м		
	1.3, 1.5, 1.18		5000	1000000
	1.15		5000	100000
	1.16		400	9999
	1.17		1000	1000000
	3.1.1, 7.2.1		Не подлежат установлению	
2	Предельная высота зданий, строений, сооружений	м		
	1.15, 1.17, 1.18		12	
	1.3, 1.5, 1.16		0	
	3.1.1, 7.2.1		Не подлежат установлению	
3	Минимальные отступы от границ земельных участков в целях определения мест допустимого размещения зданий, строений, сооружений, за пределами которых запрещено строительство зданий, строений, сооружений	м		
	1.15, 1.17, 1.18		3	
	1.3, 1.5, 1.16		0	
	3.1.1, 7.2.1		Не подлежат установлению	
4	Максимальный процент застройки в границах земельного участка для видов разрешенного использования с кодом:	%		

№ п/п	Параметры	Единицы измерения	Предельные значения	
			Минимальные	Максимальные
	1.15, 1.17, 1.18		80	
	1.3, 1.5, 1.16		0	
	3.1.1, 7.2.1		Не подлежат установлению	

4. Ограничения использования земельных участков и объектов капитального строительства, устанавливаемые в соответствии с законодательством Российской Федерации:

Оборот земельных участков осуществляется в соответствии с гражданским законодательством и Земельным кодексом. Содержание ограничений оборота земельных участков устанавливается Земельным кодексом Российской Федерации, федеральными законами.

Ограничения использования земельных участков и объектов капитального строительства в границах зон с особыми условиями использования территории, установленные федеральными законами или иными нормативными правовыми актами, указаны в главе 10 настоящих Правил.».

5. На карте градостроительного зонирования изменить границы территориальной зоны ТСХ – зона сельскохозяйственного использования.

6. На карте градостроительного зонирования установить границы территориальных зон: ТЖ3.1 – зона застройки среднеэтажными жилыми домами, в границах которой предусматривается деятельность по комплексному развитию территории; ТСХ.1 – зона сельскохозяйственного использования, в границах которой предусматривается деятельность по комплексному развитию территории.

7. Внести изменение в приложение «Сведения о границах территориальных зон» правил землепользования и застройки муниципального образования «Город Всеволожск» Всеволожского муниципального района Ленинградской области в части описания границ территориальной зоны ТСХ – зона сельскохозяйственного использования.

8. Дополнить приложение «Сведения о границах территориальных зон» правил землепользования и застройки муниципального образования «Город Всеволожск» Всеволожского муниципального района Ленинградской области описанием местоположения границ территориальных зон: ТЖ3.1 – зона застройки среднеэтажными жилыми домами, в границах которой предусматривается деятельность по комплексному развитию территории; ТСХ.1 – зона сельскохозяйственного использования, в границах которой предусматривается деятельность по комплексному развитию территории.

ИЗМЕНЕНИЯ В ПРАВИЛА ЗЕМЛЕПОЛЬЗОВАНИЯ И ЗАСТРОЙКИ МУНИЦИПАЛЬНОГО ОБРАЗОВАНИЯ "ГОРОД ВСЕВОЛОЖСК" ВСЕВОЛОЖСКОГО МУНИЦИПАЛЬНОГО РАЙОНА ЛЕНИНГРАДСКОЙ ОБЛАСТИ

КАРТА ГРАДОСТРОИТЕЛЬНОГО ЗОНИРОВАНИЯ

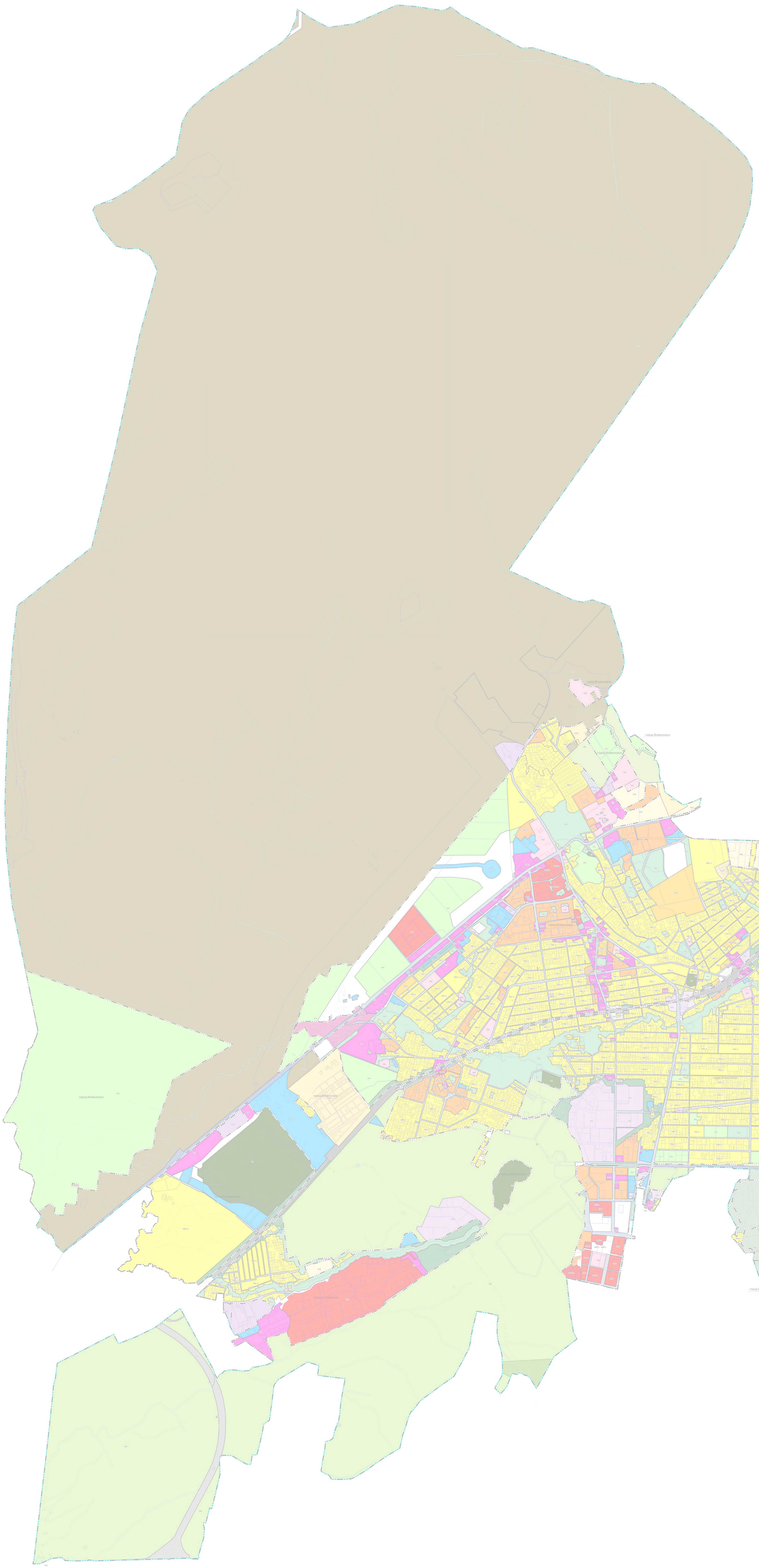

УСЛОВНЫЕ ОБОЗНАЧЕНИЯ

Границы

- Субъекта Российской Федерации
- Муниципального образования
- Населенного пункта
- Земельных участков, сведения о которых внесены в ЕГРН
- Территории, в границах которой предусматривается осуществление комплексного развития территории

Территориальные зоны

Индекс	Наименование
	ЖИЛЫЕ ЗОНЫ
	Зоны застройки индивидуальными жилыми домами
ТЖ1-1	Зона застройки индивидуальными жилыми домами в границах города Всеволожска
ТЖ1-2	Зона застройки индивидуальными жилыми домами и малоэтажными жилыми домами блокированной застройки в границах города Всеволожска
ТЖ1-3	Зона застройки индивидуальными жилыми домами в границах поселка Ковалево
	Зоны застройки малоэтажными жилыми домами
ТЖ2	Зона застройки малоэтажными жилыми домами
	Зоны застройки среднеэтажными жилыми домами
ТЖ3	Зона застройки среднеэтажными жилыми домами
ТЖ3-1	Подзона зоны застройки среднеэтажными жилыми домами
ТЖ3.1	**Зона застройки среднеэтажными жилыми домами, в границах которой предусматривается деятельность по комплексному развитию территории**
	Зоны застройки многоэтажными жилыми домами
ТЖ4	Зона застройки многоэтажными жилыми домами
ТЖ4-1	Подзона зоны застройки многоэтажными жилыми домами
	ОБЩЕСТВЕННО-ДЕЛОВЫЕ ЗОНЫ
	Зоны многофункциональной общественно-деловой застройки
ТД1	Зона многофункциональной общественно-деловой застройки
ТД1-1	Подзона 1 зоны многофункциональной общественно-деловой застройки
ТД1-2	Подзона 2 зоны многофункциональной общественно-деловой застройки
ТД2	Зона смешанной многофункциональной общественно-деловой и жилой застройки
	Зоны специализированной общественной застройки
ТД3	Зона размещения объектов социального назначения
ТД4	Зона размещения объектов, предназначенных для оказания ветеринарных услуг и содержания животных
ТД5	Зона размещения инновационных образовательных учреждений
	ПРОИЗВОДСТВЕННЫЕ ЗОНЫ
ТП1	Зона размещения производственных, складских и , коммунальных объектов в границах населенных пунктов
ТП2	Зона размещения производственных объектов в границах населенных пунктов
ТП2-1	Подзона зоны размещения производственных объектов в границах населенных пунктов
ТП3	Зона размещения производственных объектов за границами населенных пунктов
ТП3-1	Подзона зоны размещения производственных объектов за границами населенных пунктов
	ЗОНЫ РЕКРЕАЦИОННОГО НАЗНАЧЕНИЯ
ТР1	Зона размещения объектов рекреационного и спортивно-оздоровительного назначения
ТР1.1	**Зона размещения объектов реабилитационно-оздоровительного назначения, рекреации, физкультуры и спорта**
ТР2	Зона размещения зеленых насаждений общего пользования (парки, скверы, бульвары)
ТР3	Зона размещения зеленых насаждений общего пользования (единая парковая зона)
ТР4	Зона сохранения и изучения объектов культурного наследия
	ЗОНЫ ИНЖЕНЕРНОЙ И ТРАНСПОРТНОЙ ИНФРАСТРУКТУР
ТИ1	Зона размещения объектов жилищно-коммунального хозяйства, складских объектов, инженерных и транспортных объектов в границах населенного пункта
ТИ2	Зона размещения объектов инженерной и транспортной инфраструктуры за границами населенного пункта
ТТ1	Зона размещения объектов железнодорожной инфраструктуры
ТТ2	Зона транспортной инфраструктуры за границами населенного пункта
ТТ3	Зона улично-дорожной сети
ТТ4	Зона размещения объектов транспортной инфраструктуры и сопутствующих объектов обслуживания
	ЗОНЫ СПЕЦИАЛЬНОГО НАЗНАЧЕНИЯ
	Зоны ритуальной деятельности
ТК	Зона размещения объектов ритуального назначения
	Зоны специального назначения
ТСН1	Зона размещения объектов специального назначения
ТСН2	Зона размещения объектов специального и иного назначения
ТЗН	Зона озеленения специального назначения
	ЗОНЫ СЕЛЬСКОХОЗЯЙСТВЕННОГО ИСПОЛЬЗОВАНИЯ
	Зоны ведения садоводства и огородничества
ТСХ1	Зона ведения садоводства и огородничества в границах населенного пункта
ТСХ2	Зона ведения садоводства и огородничества на землях сельскохозяйственного назначения
	Зона сельскохозяйственного использования
ТСХ	Зона сельскохозяйственного использования
ТСХ.1	**Зона сельскохозяйственного использования, в границах которой предусматривается деятельность по комплексному развитию территории**
	ТЕРРИТОРИИ, ДЛЯ КОТОРЫХ ГРАДОСТРОИТЕЛЬНЫЕ РЕГЛАМЕНТЫ НЕ УСТАНАВЛИВАЮТСЯ
ЛФ	Земли лесного фонда
	Земли, покрытые поверхностными водами
	Особо охраняемые природные территории
	ТЕРРИТОРИИ, НА КОТОРЫЕ ГРАДОСТРОИТЕЛЬНЫЕ РЕГЛАМЕНТЫ НЕ РАСПРОСТРАНЯЮТСЯ
	Территории объектов культурного наследия

Приложение
к правилам землепользования и застройки
муниципального образования
«Город Всеволожск»
Всеволожского муниципального района
Ленинградской области

Сведения о границах территориальных зон

ТЖЗ.1, ТСХ, ТСХ.1

ГРАФИЧЕСКОЕ ОПИСАНИЕ

местоположения границ населенных пунктов, территориальных зон, особо охраняемых природных территорий, зон с особыми условиями использования территории

Зона застройки среднеэтажными жилыми домами, в границах которой предусматривается деятельность по комплексному развитию территории

(наименование объекта, местоположение границ которого описано (далее - объект))

Раздел 1

Сведения об объекте

№ п/п	Характеристики объекта	Описание характеристик
1	2	3
1.	Местоположение объекта	Ленинградская область, район Всеволожский, город Всеволожск
2.	Площадь объекта +/- величина погрешности определения площади (Р +/- Дельта Р)	362098 +/- 10531 м²
3.	Иные характеристики объекта	-

Раздел 2

Сведения о местоположении границ объекта

1. Система координат МСК-47, зона 2

2. Сведения о характерных точках границ объекта

Обозначение характерных точек границ	Координаты, м		Метод определения координат характерной точки	Средняя квадратическая погрешность положения характерной точки (Mt), м	Описание обозначения точки на местности (при наличии)
	X	Y			
1	2	3	4	5	6
1	442020.71	2237594.56	Картометрический метод	5.0	-
2	442392.84	2237922.26	Картометрический метод	5.0	-
3	441917.19	2238453.85	Картометрический метод	5.0	-
4	441806.23	2238371.27	Картометрический метод	5.0	-
5	441631.46	2238241.05	Картометрический метод	5.0	-
6	441535.58	2238168.74	Картометрический метод	5.0	-
7	441530.71	2238164.89	Картометрический метод	5.0	-
8	441572.03	2238109.70	Картометрический метод	5.0	-
9	441573.15	2238108.58	Картометрический метод	5.0	-
10	441709.09	2237946.57	Картометрический метод	5.0	-
11	441831.83	2237800.72	Картометрический метод	5.0	-
12	441970.36	2237650.27	Картометрический метод	5.0	-
1	442020.71	2237594.56	Картометрический метод	5.0	-

3. Сведения о характерных точках части (частей) границы объекта

Обозначение характерных точек части границы	Координаты, м		Метод определения координат характерной точки	Средняя квадратическая погрешность положения характерной точки (Mt), м	Описание обозначения точки на местности (при наличии)
	X	Y			
1	2	3	4	5	6
-	-	-	-	-	-

Раздел 3

Сведения о местоположении измененных (уточненных) границ объекта

1. Система координат -

2. Сведения о характерных точках границ объекта

Обозначение характерных точек границ	Существующие координаты, м		Измененные (уточненные) координаты, м		Метод определения координат характерной точки	Средняя квадратическая погрешность положения характерной точки (Mt), м	Описание обозначения точки на местности (при наличии)
	X	Y	X	Y			
1	2	3	4	5	6	7	8
-	-	-	-	-	-	-	

3. Сведения о характерных точках части (частей) границы объекта

Обозначение характерных точек части границы	Существующие координаты, м		Измененные (уточненные) координаты, м		Метод определения координат характерной точки	Средняя квадратическая погрешность положения характерной точки (Mt), м	Описание обозначения точки на местности (при наличии)
	X	Y	X	Y			
1	2	3	4	5	6	7	8
-	-	-	-	-	-	-	

Раздел 4

План границ объекта

1
2
3
4
5
6
7
8
9
10
11
12
:526
:1681
:1682
:21
:20
:3
:165
:542
:541
:167
:1106
:1107
:878
:179
:180
:181
:1627
:1656
:1658
:1659
:1660
:1661
:1662
:1663
:1664
:1665
:2266
:1667
:1669
:1670
:1671
:1672
:1673
:1668
:1675
:1676
:1677
:1678
:1575
:1576
:1577
:1578
:1579
:1580
:1573
:1591
:1602
:1613
:1624
:1635
:1646
:1657
:1668
:1574
:1598
:1599
:1597
:1596
:1595
:1592
:1593
:1594
:1620
:1621
:1622
:1623
:1629
:1630
:1631
:1632
:1633
:1634
:1636
:1637
:1638
:1639
:1640
:1641
:1642
:1643
:1644
:1645
:1647
:1648
:1649
:1650
:1651
:1652
:1653
:1655
:2215
:1628
:1618
:1619
:1617
:1616
:1615
:1614
:1611
:1612
:1610
:1609
:1608
:1607
:1606
:1605
:1604
:1603
:1601
:1600
:1609
:1603
:1602
:1613
:1624
:1635
:1646
:1657
:1668
:1574
:1573
:1591
:1580
:1579
:1578
:1577
:1576
:1575
:1678
:1677
:1676
:1675
:1668
:1673
:1671
:1670
:1669
:1667
:2266
:1665
:1664
:1663
:1662
:1661
:1660
:1659
:1658
:1656
:167
:541
:542
:165
:1107
:1106
:878
:179
:180
:181
:1628
:1627
:1629
:1630
:1631
:1632
:1633
:1634
:1636
:1637
:1638
:1639
:1640
:1641
:1642
:1643
:1644
:1645
:1647
:1648
:1649
:1650
:1651
:1652
:1653
:1655
:2215
:1618
:1619
:1617
:1616
:1615
:1614
:1611
:1612
:1610
:1609
:1608
:1607
:1606
:1605
:1604
:1603
:1601
:1600
:1598
:1599
:1597
:1596
:1595
:1592
:1593
:1594
:1620
:1621
:1622
:1623
:1668
:1657
:1646
:1635
:1624
:1613
:1602
:1591
:1573
:1574

ТЕКСТОВОЕ ОПИСАНИЕ
местоположения границ населенных пунктов, территориальных зон

Прохождение границы		Описание прохождения границы
от точки	до точки	
1	**2**	**3**
1	2	-
2	3	-
3	4	-
4	5	-
5	6	-
6	7	-
7	8	-
8	9	-
9	10	-
10	11	-
11	12	-
12	1	-

ГРАФИЧЕСКОЕ ОПИСАНИЕ
местоположения границ населенных пунктов, территориальных зон, особо охраняемых природных территорий, зон с особыми условиями использования территории

Зона сельскохозяйственного использования

(наименование объекта, местоположение границ которого описано (далее - объект))

Раздел 1

Сведения об объекте

№ п/п	Характеристики объекта	Описание характеристик
1	2	3
1.	Местоположение объекта	Ленинградская область, район Всеволожский, город Всеволожск
2.	Площадь объекта +/- величина погрешности определения площади (Р +/- Дельта Р)	3544749 +/- 32948 м²
3.	Иные характеристики объекта	-

Раздел 2

Сведения о местоположении границ объекта

1. Система координат -

2. Сведения о характерных точках границ объекта

Обозначение характерных точек границ	Координаты, м		Метод определения координат характерной точки	Средняя квадратическая погрешность положения характерной точки (Mt), м	Описание обозначения точки на местности (при наличии)
	X	Y			
1	2	3	4	5	6
-	-	-	-	-	-

3. Сведения о характерных точках части (частей) границы объекта

Обозначение характерных точек части границы	Координаты, м		Метод определения координат характерной точки	Средняя квадратическая погрешность положения характерной точки (Mt), м	Описание обозначения точки на местности (при наличии)
	X	Y			
1	2	3	4	5	6
-	-	-	-	-	-

Раздел 3

Сведения о местоположении измененных (уточненных) границ объекта

1. Система координат МСК 47 зона 2

2. Сведения о характерных точках границ объекта

Обозначение характерных точек границ	Существующие координаты, м		Измененные (уточненные) координаты, м		Метод определения координат характерной точки	Средняя квадратическая погрешность положения характерной точки (Mt), м	Описание обозначения точки на местности (при наличии)
	X	Y	X	Y			
1	2	3	4	5	6	7	8
1	-	-	438376.64	2241345.94	Картометрический метод	5.0	-
2	-	-	438262.91	2241280.20	Картометрический метод	5.0	-
3	-	-	438087.46	2241177.31	Картометрический метод	5.0	-
4	-	-	438093.87	2241152.51	Картометрический метод	5.0	-
5	-	-	438134.73	2241032.26	Картометрический метод	5.0	-
6	-	-	438221.87	2240693.22	Картометрический метод	5.0	-
7	-	-	438273.43	2240574.67	Картометрический метод	5.0	-
8	-	-	438314.20	2240556.30	Картометрический метод	5.0	-
9	-	-	438599.13	2240595.92	Картометрический метод	5.0	-
10	-	-	438602.34	2240596.37	Картометрический метод	5.0	-
11	-	-	438599.72	2240622.41	Картометрический метод	5.0	-
12	-	-	438598.88	2240631.52	Картометрический метод	5.0	-
13	-	-	438595.97	2240672.94	Картометрический метод	5.0	-
14	-	-	438593.35	2240710.32	Картометрический метод	5.0	-
15	-	-	438576.56	2241047.49	Картометрический метод	5.0	-
16	-	-	438756.34	2241071.89	Картометрический метод	5.0	-
17	-	-	438762.42	2240733.21	Картометрический метод	5.0	-
18	-	-	438880.40	2240749.19	Картометрический метод	5.0	-
19	-	-	438891.85	2240750.26	Картометрический метод	5.0	-
20	-	-	438893.86	2240782.03	Картометрический метод	5.0	-
21	-	-	438895.94	2240814.57	Картометрический метод	5.0	-
22	-	-	438898.08	2240848.45	Картометрический метод	5.0	-

2. Сведения о характерных точках границ объекта							
Обозначение характерных точек границ	**Существующие координаты, м**		**Измененные (уточненные) координаты, м**		**Метод определения координат характерной точки**	**Средняя квадратическая погрешность положения характерной точки (Mt), м**	**Описание обозначения точки на местности (при наличии)**
	X	**Y**	**X**	**Y**			
1	**2**	**3**	**4**	**5**	**6**	**7**	**8**
23	-	-	438900.34	2240883.83	Картометрический метод	5.0	-
24	-	-	438919.40	2241184.24	Картометрический метод	5.0	-
25	-	-	438980.30	2241171.70	Картометрический метод	5.0	-
26	-	-	439063.02	2241172.89	Картометрический метод	5.0	-
27	-	-	439141.31	2241146.91	Картометрический метод	5.0	-
28	-	-	439234.25	2241116.06	Картометрический метод	5.0	-
29	-	-	439267.80	2241120.45	Картометрический метод	5.0	-
30	-	-	439304.25	2241141.93	Картометрический метод	5.0	-
31	-	-	439367.07	2241178.98	Картометрический метод	5.0	-
32	-	-	439420.30	2241197.68	Картометрический метод	5.0	-
33	-	-	439465.13	2241201.76	Картометрический метод	5.0	-
34	-	-	439500.98	2241171.14	Картометрический метод	5.0	-
35	-	-	439573.31	2241109.39	Картометрический метод	5.0	-
36	-	-	439578.20	2241103.51	Картометрический метод	5.0	-
37	-	-	439692.12	2240966.70	Картометрический метод	5.0	-
38	-	-	439716.21	2240961.21	Картометрический метод	5.0	-
39	-	-	439672.83	2241228.62	Картометрический метод	5.0	-
40	-	-	439682.78	2241229.75	Картометрический метод	5.0	-
41	-	-	439931.67	2241258.08	Картометрический метод	5.0	-
42	-	-	439924.30	2241307.30	Картометрический метод	5.0	-
43	-	-	439656.88	2241326.94	Картометрический метод	5.0	-
44	-	-	439608.21	2241330.51	Картометрический метод	5.0	-
45	-	-	439458.62	2241350.32	Картометрический метод	5.0	-
46	-	-	438662.03	2241399.99	Картометрический метод	5.0	-
47	-	-	438571.89	2241405.82	Картометрический метод	5.0	-

2. Сведения о характерных точках границ объекта							
Обозначение характерных точек границ	**Существующие координаты, м**		**Измененные (уточненные) координаты, м**		**Метод определения координат характерной точки**	**Средняя квадратическая погрешность положения характерной точки (Mt), м**	**Описание обозначения точки на местности (при наличии)**
	X	**Y**	**X**	**Y**			
1	**2**	**3**	**4**	**5**	**6**	**7**	**8**
48	-	-	438491.19	2241411.04	Картометрический метод	5.0	-
1	-	-	438376.64	2241345.94	Картометрический метод	5.0	-
49	-	-	446855.03	2236864.77	Картометрический метод	5.0	-
50	-	-	446574.04	2236527.14	Картометрический метод	5.0	-
51	-	-	446554.76	2236490.44	Картометрический метод	5.0	-
52	-	-	446600.74	2236230.96	Картометрический метод	5.0	-
53	-	-	446602.82	2236219.24	Картометрический метод	5.0	-
54	-	-	446601.87	2236175.92	Картометрический метод	5.0	-
55	-	-	446648.63	2235872.49	Картометрический метод	5.0	-
56	-	-	446681.51	2235880.38	Картометрический метод	5.0	-
57	-	-	446683.72	2235868.64	Картометрический метод	5.0	-
58	-	-	446650.62	2235860.41	Картометрический метод	5.0	-
59	-	-	446672.56	2235726.38	Картометрический метод	5.0	-
60	-	-	446697.86	2235572.90	Картометрический метод	5.0	-
61	-	-	446734.79	2235575.25	Картометрический метод	5.0	-
62	-	-	446891.16	2235585.15	Картометрический метод	5.0	-
63	-	-	447088.43	2235597.65	Картометрический метод	5.0	-
64	-	-	447116.87	2235599.45	Картометрический метод	5.0	-
65	-	-	447111.83	2235755.19	Картометрический метод	5.0	-
66	-	-	447103.28	2235967.10	Картометрический метод	5.0	-
67	-	-	447085.80	2236544.10	Картометрический метод	5.0	-
68	-	-	447068.33	2237120.69	Картометрический метод	5.0	-
69	-	-	447068.32	2237121.07	Картометрический метод	5.0	-
49	-	-	446855.03	2236864.77	Картометрический метод	5.0	-
70	-	-	441549.77	2239077.96	Картометрический метод	5.0	-

2. Сведения о характерных точках границ объекта							
Обозначение характерных точек границ	**Существующие координаты, м**		**Измененные (уточненные) координаты, м**		**Метод определения координат характерной точки**	**Средняя квадратическая погрешность положения характерной точки (Mt), м**	**Описание обозначения точки на местности (при наличии)**
	X	**Y**	**X**	**Y**			
1	**2**	**3**	**4**	**5**	**6**	**7**	**8**
71	-	-	441763.43	2238773.98	Картометрический метод	5.0	-
72	-	-	441663.34	2238692.12	Картометрический метод	5.0	-
73	-	-	441598.87	2238654.17	Картометрический метод	5.0	-
74	-	-	441415.44	2238506.48	Картометрический метод	5.0	-
75	-	-	441329.21	2238438.94	Картометрический метод	5.0	-
76	-	-	441321.94	2238433.74	Картометрический метод	5.0	-
77	-	-	441062.37	2238252.07	Картометрический метод	5.0	-
78	-	-	441073.78	2238199.38	Картометрический метод	5.0	-
79	-	-	441104.83	2238132.05	Картометрический метод	5.0	-
80	-	-	441163.04	2238053.42	Картометрический метод	5.0	-
81	-	-	441290.83	2237885.31	Картометрический метод	5.0	-
82	-	-	441572.03	2238109.70	Картометрический метод	5.0	-
83	-	-	441530.71	2238164.89	Картометрический метод	5.0	-
84	-	-	441535.58	2238168.74	Картометрический метод	5.0	-
85	-	-	441631.46	2238241.05	Картометрический метод	5.0	-
86	-	-	441806.23	2238371.27	Картометрический метод	5.0	-
87	-	-	441917.19	2238453.85	Картометрический метод	5.0	-
88	-	-	441991.67	2238509.28	Картометрический метод	5.0	-
89	-	-	442079.93	2238574.72	Картометрический метод	5.0	-
90	-	-	441861.14	2238864.29	Картометрический метод	5.0	-
91	-	-	441978.71	2238936.66	Картометрический метод	5.0	-
92	-	-	442053.08	2239039.45	Картометрический метод	5.0	-
93	-	-	442105.57	2239082.11	Картометрический метод	5.0	-
94	-	-	441931.30	2239314.07	Картометрический метод	5.0	-
70	-	-	441549.77	2239077.96	Картометрический метод	5.0	-

2. Сведения о характерных точках границ объекта							
Обозначение характерных точек границ	**Существующие координаты, м**		**Измененные (уточненные) координаты, м**		**Метод определения координат характерной точки**	**Средняя квадратическая погрешность положения характерной точки (Mt), м**	**Описание обозначения точки на местности (при наличии)**
	X	**Y**	**X**	**Y**			
1	**2**	**3**	**4**	**5**	**6**	**7**	**8**
95	-	-	442215.37	2237008.48	Картометрический метод	5.0	-
96	-	-	442077.63	2236930.03	Картометрический метод	5.0	-
97	-	-	442058.46	2236914.70	Картометрический метод	5.0	-
98	-	-	442200.06	2236734.67	Картометрический метод	5.0	-
99	-	-	442212.31	2236754.99	Картометрический метод	5.0	-
100	-	-	442230.01	2236732.00	Картометрический метод	5.0	-
101	-	-	442229.81	2236784.10	Картометрический метод	5.0	-
102	-	-	442229.78	2236790.64	Картометрический метод	5.0	-
103	-	-	442299.90	2236866.68	Картометрический метод	5.0	-
104	-	-	442383.15	2236904.76	Картометрический метод	5.0	-
105	-	-	442456.40	2236845.64	Картометрический метод	5.0	-
106	-	-	442517.35	2236831.15	Картометрический метод	5.0	-
107	-	-	442553.05	2236759.87	Картометрический метод	5.0	-
108	-	-	442604.46	2236696.60	Картометрический метод	5.0	-
109	-	-	442659.92	2236762.74	Картометрический метод	5.0	-
110	-	-	442768.41	2236724.61	Картометрический метод	5.0	-
111	-	-	442928.86	2236507.73	Картометрический метод	5.0	-
112	-	-	443052.00	2236523.00	Картометрический метод	5.0	-
113	-	-	443011.68	2236418.65	Картометрический метод	5.0	-
114	-	-	442966.83	2236302.59	Картометрический метод	5.0	-
115	-	-	442955.01	2236271.99	Картометрический метод	5.0	-
116	-	-	443003.36	2236242.94	Картометрический метод	5.0	-
117	-	-	443024.65	2236244.51	Картометрический метод	5.0	-
118	-	-	443166.72	2236254.95	Картометрический метод	5.0	-
119	-	-	443166.79	2236249.82	Картометрический метод	5.0	-

2. Сведения о характерных точках границ объекта							
Обозначение характерных точек границ	**Существующие координаты, м**		**Измененные (уточненные) координаты, м**		**Метод определения координат характерной точки**	**Средняя квадратическая погрешность положения характерной точки (Mt), м**	**Описание обозначения точки на местности (при наличии)**
	X	**Y**	**X**	**Y**			
1	**2**	**3**	**4**	**5**	**6**	**7**	**8**
120	-	-	443222.31	2236250.37	Картометрический метод	5.0	-
121	-	-	443222.19	2236259.02	Картометрический метод	5.0	-
122	-	-	443241.41	2236260.43	Картометрический метод	5.0	-
123	-	-	443241.51	2236253.61	Картометрический метод	5.0	-
124	-	-	443279.51	2236254.31	Картометрический метод	5.0	-
125	-	-	443290.27	2236265.00	Картометрический метод	5.0	-
126	-	-	443291.19	2236264.09	Картометрический метод	5.0	-
127	-	-	443405.83	2236272.51	Картометрический метод	5.0	-
128	-	-	443423.30	2236338.21	Картометрический метод	5.0	-
129	-	-	443428.38	2236386.40	Картометрический метод	5.0	-
130	-	-	443624.33	2236365.92	Картометрический метод	5.0	-
131	-	-	443630.13	2236420.08	Картометрический метод	5.0	-
132	-	-	443635.13	2236466.80	Картометрический метод	5.0	-
133	-	-	443640.13	2236513.51	Картометрический метод	5.0	-
134	-	-	443645.13	2236560.22	Картометрический метод	5.0	-
135	-	-	443652.25	2236626.81	Картометрический метод	5.0	-
136	-	-	443649.46	2236626.26	Картометрический метод	5.0	-
137	-	-	443623.48	2236635.41	Картометрический метод	5.0	-
138	-	-	443607.87	2236640.91	Картометрический метод	5.0	-
139	-	-	443593.43	2236645.98	Картометрический метод	5.0	-
140	-	-	443572.92	2236653.22	Картометрический метод	5.0	-
141	-	-	443564.06	2236656.38	Картометрический метод	5.0	-
142	-	-	443541.91	2236654.41	Картометрический метод	5.0	-
143	-	-	443538.46	2236654.12	Картометрический метод	5.0	-
144	-	-	443529.38	2236653.32	Картометрический метод	5.0	-

2. Сведения о характерных точках границ объекта							
Обозначение характерных точек границ	**Существующие координаты, м**		**Измененные (уточненные) координаты, м**		**Метод определения координат характерной точки**	**Средняя квадратическая погрешность положения характерной точки (Mt), м**	**Описание обозначения точки на местности (при наличии)**
	X	**Y**	**X**	**Y**			
1	**2**	**3**	**4**	**5**	**6**	**7**	**8**
145	-	-	443453.91	2236646.72	Картометрический метод	5.0	-
146	-	-	443421.95	2236646.27	Картометрический метод	5.0	-
147	-	-	443392.26	2236648.94	Картометрический метод	5.0	-
148	-	-	443383.12	2236649.38	Картометрический метод	5.0	-
149	-	-	443357.63	2236647.88	Картометрический метод	5.0	-
150	-	-	443313.87	2236645.91	Картометрический метод	5.0	-
151	-	-	443287.64	2236641.20	Картометрический метод	5.0	-
152	-	-	443254.80	2236632.20	Картометрический метод	5.0	-
153	-	-	443232.08	2236628.65	Картометрический метод	5.0	-
154	-	-	443195.05	2236630.97	Картометрический метод	5.0	-
155	-	-	443161.99	2236632.03	Картометрический метод	5.0	-
156	-	-	443145.67	2236631.34	Картометрический метод	5.0	-
157	-	-	443121.84	2236627.62	Картометрический метод	5.0	-
158	-	-	443110.19	2236624.97	Картометрический метод	5.0	-
159	-	-	443104.80	2236624.45	Картометрический метод	5.0	-
160	-	-	443097.23	2236625.07	Картометрический метод	5.0	-
161	-	-	443090.98	2236626.84	Картометрический метод	5.0	-
162	-	-	443082.30	2236631.08	Картометрический метод	5.0	-
163	-	-	443043.68	2236656.68	Картометрический метод	5.0	-
164	-	-	442876.34	2236719.45	Картометрический метод	5.0	-
165	-	-	442836.20	2236739.38	Картометрический метод	5.0	-
166	-	-	442816.34	2236753.81	Картометрический метод	5.0	-
167	-	-	442771.43	2236790.71	Картометрический метод	5.0	-
168	-	-	442759.89	2236798.38	Картометрический метод	5.0	-
169	-	-	442744.11	2236804.99	Картометрический метод	5.0	-

2. Сведения о характерных точках границ объекта							
Обозначение характерных точек границ	**Существующие координаты, м**		**Измененные (уточненные) координаты, м**		**Метод определения координат характерной точки**	**Средняя квадратическая погрешность положения характерной точки (Mt), м**	**Описание обозначения точки на местности (при наличии)**
	X	**Y**	**X**	**Y**			
1	**2**	**3**	**4**	**5**	**6**	**7**	**8**
170	-	-	442576.40	2236847.28	Картометрический метод	5.0	-
171	-	-	442534.69	2236872.91	Картометрический метод	5.0	-
172	-	-	442512.93	2236888.32	Картометрический метод	5.0	-
173	-	-	442505.56	2236895.67	Картометрический метод	5.0	-
174	-	-	442471.12	2236940.03	Картометрический метод	5.0	-
175	-	-	442465.35	2236947.82	Картометрический метод	5.0	-
176	-	-	442456.87	2236954.27	Картометрический метод	5.0	-
177	-	-	442430.12	2236959.44	Картометрический метод	5.0	-
178	-	-	442224.44	2237009.68	Картометрический метод	5.0	-
95	-	-	442215.37	2237008.48	Картометрический метод	5.0	-
179	-	-	442238.18	2236916.52	Картометрический метод	5.0	-
180	-	-	442251.53	2236915.82	Картометрический метод	5.0	-
181	-	-	442256.53	2236911.82	Картометрический метод	5.0	-
182	-	-	442254.05	2236896.39	Картометрический метод	5.0	-
183	-	-	442273.16	2236888.27	Картометрический метод	5.0	-
184	-	-	442278.42	2236885.88	Картометрический метод	5.0	-
185	-	-	442277.24	2236879.38	Картометрический метод	5.0	-
186	-	-	442224.54	2236843.41	Картометрический метод	5.0	-
187	-	-	442192.58	2236812.69	Картометрический метод	5.0	-
188	-	-	442149.45	2236861.27	Картометрический метод	5.0	-
189	-	-	442177.34	2236894.00	Картометрический метод	5.0	-
190	-	-	442209.29	2236911.47	Картометрический метод	5.0	-
191	-	-	442209.81	2236911.56	Картометрический метод	5.0	-
179	-	-	442238.18	2236916.52	Картометрический метод	5.0	-
192	-	-	445108.34	2236394.11	Картометрический метод	5.0	-

2. Сведения о характерных точках границ объекта							
Обозначение характерных точек границ	**Существующие координаты, м**		**Измененные (уточненные) координаты, м**		**Метод определения координат характерной точки**	**Средняя квадратическая погрешность положения характерной точки (Mt), м**	**Описание обозначения точки на местности (при наличии)**
	X	**Y**	**X**	**Y**			
1	**2**	**3**	**4**	**5**	**6**	**7**	**8**
193	-	-	445141.40	2236353.99	Картометрический метод	5.0	-
194	-	-	445177.36	2236310.16	Картометрический метод	5.0	-
195	-	-	445239.23	2236225.60	Картометрический метод	5.0	-
196	-	-	445301.42	2236147.57	Картометрический метод	5.0	-
197	-	-	445372.21	2236051.62	Картометрический метод	5.0	-
198	-	-	445402.18	2236010.99	Картометрический метод	5.0	-
199	-	-	445422.45	2235987.21	Картометрический метод	5.0	-
200	-	-	445442.74	2235967.44	Картометрический метод	5.0	-
201	-	-	445503.18	2235903.62	Картометрический метод	5.0	-
202	-	-	445514.48	2235883.28	Картометрический метод	5.0	-
203	-	-	445528.69	2235870.92	Картометрический метод	5.0	-
204	-	-	445531.12	2235874.73	Картометрический метод	5.0	-
205	-	-	445536.87	2235889.20	Картометрический метод	5.0	-
206	-	-	445535.13	2235889.97	Картометрический метод	5.0	-
207	-	-	445539.33	2235903.21	Картометрический метод	5.0	-
208	-	-	445512.80	2235908.15	Картометрический метод	5.0	-
209	-	-	445476.78	2235949.43	Картометрический метод	5.0	-
210	-	-	445604.20	2236208.56	Картометрический метод	5.0	-
211	-	-	445673.38	2236138.53	Картометрический метод	5.0	-
212	-	-	445692.83	2236163.96	Картометрический метод	5.0	-
213	-	-	445591.81	2236219.25	Картометрический метод	5.0	-
214	-	-	445560.80	2236266.17	Картометрический метод	5.0	-
215	-	-	445561.16	2236266.88	Картометрический метод	5.0	-
216	-	-	445563.96	2236291.78	Картометрический метод	5.0	-
217	-	-	445564.02	2236292.16	Картометрический метод	5.0	-

2. Сведения о характерных точках границ объекта							
Обозначение характерных точек границ	**Существующие координаты, м**		**Измененные (уточненные) координаты, м**		**Метод определения координат характерной точки**	**Средняя квадратическая погрешность положения характерной точки (Mt), м**	**Описание обозначения точки на местности (при наличии)**
	X	**Y**	**X**	**Y**			
1	**2**	**3**	**4**	**5**	**6**	**7**	**8**
218	-	-	445574.32	2236322.52	Картометрический метод	5.0	-
219	-	-	445609.36	2236383.45	Картометрический метод	5.0	-
220	-	-	445635.49	2236431.62	Картометрический метод	5.0	-
221	-	-	445668.80	2236506.95	Картометрический метод	5.0	-
222	-	-	445700.33	2236581.29	Картометрический метод	5.0	-
223	-	-	445624.32	2236853.90	Картометрический метод	5.0	-
224	-	-	445502.89	2236881.31	Картометрический метод	5.0	-
225	-	-	445483.84	2236901.48	Картометрический метод	5.0	-
192	-	-	445108.34	2236394.11	Картометрический метод	5.0	-
226	-	-	445418.72	2236351.28	Картометрический метод	5.0	-
227	-	-	445421.20	2236349.57	Картометрический метод	5.0	-
228	-	-	445413.25	2236338.03	Картометрический метод	5.0	-
229	-	-	445410.77	2236339.74	Картометрический метод	5.0	-
226	-	-	445418.72	2236351.28	Картометрический метод	5.0	-
230	-	-	445255.03	2236495.53	Картометрический метод	5.0	-
231	-	-	445257.52	2236493.84	Картометрический метод	5.0	-
232	-	-	445249.56	2236482.29	Картометрический метод	5.0	-
233	-	-	445247.08	2236483.99	Картометрический метод	5.0	-
230	-	-	445255.03	2236495.53	Картометрический метод	5.0	-
234	-	-	445427.44	2236376.13	Картометрический метод	5.0	-
235	-	-	445429.92	2236374.43	Картометрический метод	5.0	-
236	-	-	445421.97	2236362.89	Картометрический метод	5.0	-
237	-	-	445419.49	2236364.60	Картометрический метод	5.0	-
234	-	-	445427.44	2236376.13	Картометрический метод	5.0	-
238	-	-	445358.22	2236451.84	Картометрический метод	5.0	-

2. Сведения о характерных точках границ объекта							
Обозначение характерных точек границ	**Существующие координаты, м**		**Измененные (уточненные) координаты, м**		**Метод определения координат характерной точки**	**Средняя квадратическая погрешность положения характерной точки (Mt), м**	**Описание обозначения точки на местности (при наличии)**
	X	**Y**	**X**	**Y**			
1	**2**	**3**	**4**	**5**	**6**	**7**	**8**
239	-	-	445360.70	2236450.14	Картометрический метод	5.0	-
240	-	-	445352.75	2236438.61	Картометрический метод	5.0	-
241	-	-	445350.27	2236440.31	Картометрический метод	5.0	-
238	-	-	445358.22	2236451.84	Картометрический метод	5.0	-
242	-	-	445216.36	2236491.75	Картометрический метод	5.0	-
243	-	-	445218.82	2236490.04	Картометрический метод	5.0	-
244	-	-	445210.88	2236478.51	Картометрический метод	5.0	-
245	-	-	445208.41	2236480.21	Картометрический метод	5.0	-
242	-	-	445216.36	2236491.75	Картометрический метод	5.0	-
246	-	-	445534.43	2236330.42	Картометрический метод	5.0	-
247	-	-	445536.90	2236328.72	Картометрический метод	5.0	-
248	-	-	445528.95	2236317.19	Картометрический метод	5.0	-
249	-	-	445526.49	2236318.89	Картометрический метод	5.0	-
246	-	-	445534.43	2236330.42	Картометрический метод	5.0	-
250	-	-	445414.93	2236134.91	Картометрический метод	5.0	-
251	-	-	445416.57	2236133.49	Картометрический метод	5.0	-
252	-	-	445415.24	2236131.95	Картометрический метод	5.0	-
253	-	-	445413.60	2236133.37	Картометрический метод	5.0	-
250	-	-	445414.93	2236134.91	Картометрический метод	5.0	-
254	-	-	445215.53	2236307.41	Картометрический метод	5.0	-
255	-	-	445217.16	2236305.99	Картометрический метод	5.0	-
256	-	-	445215.83	2236304.45	Картометрический метод	5.0	-
257	-	-	445214.20	2236305.87	Картометрический метод	5.0	-
254	-	-	445215.53	2236307.41	Картометрический метод	5.0	-
258	-	-	445148.91	2236365.01	Картометрический метод	5.0	-

2. Сведения о характерных точках границ объекта							
Обозначение характерных точек границ	**Существующие координаты, м**		**Измененные (уточненные) координаты, м**		**Метод определения координат характерной точки**	**Средняя квадратическая погрешность положения характерной точки (Mt), м**	**Описание обозначения точки на местности (при наличии)**
	X	**Y**	**X**	**Y**			
1	**2**	**3**	**4**	**5**	**6**	**7**	**8**
259	-	-	445150.54	2236363.59	Картометрический метод	5.0	-
260	-	-	445149.21	2236362.05	Картометрический метод	5.0	-
261	-	-	445147.58	2236363.47	Картометрический метод	5.0	-
258	-	-	445148.91	2236365.01	Картометрический метод	5.0	-
262	-	-	445349.09	2236192.05	Картометрический метод	5.0	-
263	-	-	445350.73	2236190.64	Картометрический метод	5.0	-
264	-	-	445349.40	2236189.10	Картометрический метод	5.0	-
265	-	-	445347.77	2236190.51	Картометрический метод	5.0	-
262	-	-	445349.09	2236192.05	Картометрический метод	5.0	-
266	-	-	445282.34	2236249.49	Картометрический метод	5.0	-
267	-	-	445283.97	2236248.08	Картометрический метод	5.0	-
268	-	-	445282.64	2236246.54	Картометрический метод	5.0	-
269	-	-	445281.01	2236247.96	Картометрический метод	5.0	-
266	-	-	445282.34	2236249.49	Картометрический метод	5.0	-
270	-	-	440845.05	2238090.38	Картометрический метод	5.0	-
271	-	-	440577.69	2237870.25	Картометрический метод	5.0	-
272	-	-	440617.30	2237848.29	Картометрический метод	5.0	-
273	-	-	440754.14	2237772.37	Картометрический метод	5.0	-
274	-	-	440914.27	2237662.32	Картометрический метод	5.0	-
275	-	-	441147.93	2237752.09	Картометрический метод	5.0	-
276	-	-	441307.99	2237813.58	Картометрический метод	5.0	-
277	-	-	441220.16	2237930.98	Картометрический метод	5.0	-
278	-	-	441130.72	2238050.28	Картометрический метод	5.0	-
279	-	-	441109.43	2238077.31	Картометрический метод	5.0	-
280	-	-	441017.24	2238219.73	Картометрический метод	5.0	-

2. Сведения о характерных точках границ объекта							
Обозначение характерных точек границ	**Существующие координаты, м**		**Измененные (уточненные) координаты, м**		**Метод определения координат характерной точки**	**Средняя квадратическая погрешность положения характерной точки (Mt), м**	**Описание обозначения точки на местности (при наличии)**
	X	**Y**	**X**	**Y**			
1	**2**	**3**	**4**	**5**	**6**	**7**	**8**
270	-	-	440845.05	2238090.38	Картометрический метод	5.0	-
281	-	-	438511.20	2239763.32	Картометрический метод	5.0	-
282	-	-	438480.61	2239749.67	Картометрический метод	5.0	-
283	-	-	438472.78	2239746.87	Картометрический метод	5.0	-
284	-	-	438590.64	2239462.89	Картометрический метод	5.0	-
285	-	-	438750.87	2239089.24	Картометрический метод	5.0	-
286	-	-	438749.69	2238999.57	Картометрический метод	5.0	-
287	-	-	438747.49	2238880.86	Картометрический метод	5.0	-
288	-	-	439090.16	2238902.85	Картометрический метод	5.0	-
289	-	-	439081.62	2238923.70	Картометрический метод	5.0	-
290	-	-	439072.06	2238946.85	Картометрический метод	5.0	-
291	-	-	439061.69	2238970.53	Картометрический метод	5.0	-
292	-	-	439059.35	2238975.60	Картометрический метод	5.0	-
293	-	-	439057.76	2238979.35	Картометрический метод	5.0	-
294	-	-	439051.48	2238993.58	Картометрический метод	5.0	-
295	-	-	439040.15	2239015.73	Картометрический метод	5.0	-
296	-	-	439029.40	2239037.77	Картометрический метод	5.0	-
297	-	-	439016.99	2239064.37	Картометрический метод	5.0	-
298	-	-	439053.47	2239079.80	Картометрический метод	5.0	-
299	-	-	439078.09	2239090.37	Картометрический метод	5.0	-
300	-	-	439074.64	2239101.81	Картометрический метод	5.0	-
301	-	-	438933.54	2239264.28	Картометрический метод	5.0	-
302	-	-	438761.13	2239481.46	Картометрический метод	5.0	-
303	-	-	438744.70	2239502.16	Картометрический метод	5.0	-
304	-	-	438730.78	2239495.13	Картометрический метод	5.0	-

2. Сведения о характерных точках границ объекта							
Обозначение характерных точек границ	**Существующие координаты, м**		**Измененные (уточненные) координаты, м**		**Метод определения координат характерной точки**	**Средняя квадратическая погрешность положения характерной точки (Mt), м**	**Описание обозначения точки на местности (при наличии)**
	X	**Y**	**X**	**Y**			
1	**2**	**3**	**4**	**5**	**6**	**7**	**8**
305	-	-	438697.75	2239534.83	Картометрический метод	5.0	-
306	-	-	438666.33	2239572.62	Картометрический метод	5.0	-
307	-	-	438584.65	2239670.81	Картометрический метод	5.0	-
308	-	-	438547.10	2239717.94	Картометрический метод	5.0	-
309	-	-	438548.25	2239718.32	Картометрический метод	5.0	-
310	-	-	438552.97	2239720.12	Картометрический метод	5.0	-
311	-	-	438536.18	2239759.92	Картометрический метод	5.0	-
312	-	-	438530.92	2239771.79	Картометрический метод	5.0	-
281	-	-	438511.20	2239763.32	Картометрический метод	5.0	-
313	-	-	444147.19	2238234.51	Картометрический метод	5.0	-
314	-	-	444126.85	2238222.25	Картометрический метод	5.0	-
315	-	-	444123.56	2238220.26	Картометрический метод	5.0	-
316	-	-	444057.70	2238178.55	Картометрический метод	5.0	-
317	-	-	444283.59	2237758.10	Картометрический метод	5.0	-
318	-	-	444349.41	2237798.53	Картометрический метод	5.0	-
319	-	-	444398.72	2237828.10	Картометрический метод	5.0	-
320	-	-	444527.17	2237907.50	Картометрический метод	5.0	-
321	-	-	444575.05	2237935.57	Картометрический метод	5.0	-
322	-	-	444587.03	2237937.82	Картометрический метод	5.0	-
323	-	-	444681.85	2238003.09	Картометрический метод	5.0	-
324	-	-	444605.70	2238128.12	Картометрический метод	5.0	-
325	-	-	444602.06	2238134.09	Картометрический метод	5.0	-
326	-	-	444503.36	2238154.56	Картометрический метод	5.0	-
327	-	-	444495.61	2238151.32	Картометрический метод	5.0	-
328	-	-	444462.72	2238137.53	Картометрический метод	5.0	-

2. Сведения о характерных точках границ объекта							
Обозначение характерных точек границ	**Существующие координаты, м**		**Измененные (уточненные) координаты, м**		**Метод определения координат характерной точки**	**Средняя квадратическая погрешность положения характерной точки (Mt), м**	**Описание обозначения точки на местности (при наличии)**
	X	**Y**	**X**	**Y**			
1	**2**	**3**	**4**	**5**	**6**	**7**	**8**
329	-	-	444409.05	2238154.68	Картометрический метод	5.0	-
330	-	-	444393.36	2238145.85	Картометрический метод	5.0	-
331	-	-	444291.24	2238088.39	Картометрический метод	5.0	-
332	-	-	444196.77	2238264.37	Картометрический метод	5.0	-
313	-	-	444147.19	2238234.51	Картометрический метод	5.0	-
333	-	-	443237.95	2236942.95	Картометрический метод	5.0	-
334	-	-	443673.86	2236908.55	Картометрический метод	5.0	-
335	-	-	443726.19	2236896.54	Картометрический метод	5.0	-
336	-	-	443754.37	2237143.07	Картометрический метод	5.0	-
337	-	-	443622.39	2237157.33	Картометрический метод	5.0	-
338	-	-	443492.06	2237171.42	Картометрический метод	5.0	-
339	-	-	443441.72	2237176.88	Картометрический метод	5.0	-
340	-	-	443044.30	2237219.86	Картометрический метод	5.0	-
333	-	-	443237.95	2236942.95	Картометрический метод	5.0	-
341	-	-	439826.89	2239908.46	Картометрический метод	5.0	-
342	-	-	439821.62	2239888.50	Картометрический метод	5.0	-
343	-	-	439816.63	2239862.89	Картометрический метод	5.0	-
344	-	-	439810.78	2239832.90	Картометрический метод	5.0	-
345	-	-	439789.89	2239678.33	Картометрический метод	5.0	-
346	-	-	439770.92	2239496.81	Картометрический метод	5.0	-
347	-	-	439764.28	2239460.07	Картометрический метод	5.0	-
348	-	-	439991.97	2239488.10	Картометрический метод	5.0	-
349	-	-	440142.85	2239506.68	Картометрический метод	5.0	-
350	-	-	440146.65	2239507.15	Картометрический метод	5.0	-
351	-	-	440123.54	2239536.12	Картометрический метод	5.0	-

2. Сведения о характерных точках границ объекта							
Обозначение характерных точек границ	**Существующие координаты, м**		**Измененные (уточненные) координаты, м**		**Метод определения координат характерной точки**	**Средняя квадратическая погрешность положения характерной точки (Mt), м**	**Описание обозначения точки на местности (при наличии)**
	X	**Y**	**X**	**Y**			
1	**2**	**3**	**4**	**5**	**6**	**7**	**8**
352	-	-	440008.72	2239680.11	Картометрический метод	5.0	-
353	-	-	439977.77	2239713.42	Картометрический метод	5.0	-
354	-	-	439955.40	2239745.07	Картометрический метод	5.0	-
355	-	-	439931.65	2239776.84	Картометрический метод	5.0	-
356	-	-	439927.26	2239786.77	Картометрический метод	5.0	-
357	-	-	439898.44	2239886.62	Картометрический метод	5.0	-
358	-	-	439893.72	2239897.67	Картометрический метод	5.0	-
359	-	-	439892.10	2239899.35	Картометрический метод	5.0	-
360	-	-	439891.90	2239900.16	Картометрический метод	5.0	-
361	-	-	439887.40	2239905.25	Картометрический метод	5.0	-
362	-	-	439885.87	2239905.78	Картометрический метод	5.0	-
363	-	-	439884.53	2239907.17	Картометрический метод	5.0	-
364	-	-	439877.05	2239911.86	Картометрический метод	5.0	-
365	-	-	439862.23	2239917.79	Картометрический метод	5.0	-
366	-	-	439850.44	2239920.45	Картометрический метод	5.0	-
367	-	-	439844.54	2239920.58	Картометрический метод	5.0	-
368	-	-	439830.32	2239921.45	Картометрический метод	5.0	-
341	-	-	439826.89	2239908.46	Картометрический метод	5.0	-
369	-	-	442004.82	2237125.92	Картометрический метод	5.0	-
370	-	-	442004.02	2237124.96	Картометрический метод	5.0	-
371	-	-	442325.53	2237075.36	Картометрический метод	5.0	-
372	-	-	442332.48	2237114.85	Картометрический метод	5.0	-
373	-	-	442364.31	2237193.41	Картометрический метод	5.0	-
374	-	-	442213.34	2237377.96	Картометрический метод	5.0	-
369	-	-	442004.82	2237125.92	Картометрический метод	5.0	-

2. Сведения о характерных точках границ объекта

Обозначение характерных точек границ	Существующие координаты, м		Измененные (уточненные) координаты, м		Метод определения координат характерной точки	Средняя квадратическая погрешность положения характерной точки (Mt), м	Описание обозначения точки на местности (при наличии)
	X	Y	X	Y			
1	2	3	4	5	6	7	8
375	-	-	447319.85	2233424.67	Картометрический метод	5.0	-
376	-	-	447303.60	2233389.44	Картометрический метод	5.0	-
377	-	-	447305.48	2233388.43	Картометрический метод	5.0	-
378	-	-	447335.93	2233372.26	Картометрический метод	5.0	-
379	-	-	447350.44	2233372.06	Картометрический метод	5.0	-
380	-	-	447367.66	2233407.90	Картометрический метод	5.0	-
381	-	-	447377.28	2233421.02	Картометрический метод	5.0	-
382	-	-	447387.76	2233429.13	Картометрический метод	5.0	-
383	-	-	447451.92	2233455.11	Картометрический метод	5.0	-
384	-	-	447461.49	2233458.99	Картометрический метод	5.0	-
385	-	-	447456.55	2233463.93	Картометрический метод	5.0	-
386	-	-	447420.08	2233500.45	Картометрический метод	5.0	-
387	-	-	447428.68	2233528.58	Картометрический метод	5.0	-
388	-	-	447518.00	2233576.14	Картометрический метод	5.0	-
389	-	-	447571.60	2233519.63	Картометрический метод	5.0	-
390	-	-	447575.59	2233559.65	Картометрический метод	5.0	-
391	-	-	447542.27	2233591.59	Картометрический метод	5.0	-
392	-	-	447549.99	2233623.17	Картометрический метод	5.0	-
393	-	-	447555.51	2233645.37	Картометрический метод	5.0	-
394	-	-	447561.66	2233670.16	Картометрический метод	5.0	-
395	-	-	447567.44	2233692.04	Картометрический метод	5.0	-
396	-	-	447573.45	2233715.53	Картометрический метод	5.0	-
397	-	-	447579.65	2233743.14	Картометрический метод	5.0	-
398	-	-	447384.50	2233749.17	Картометрический метод	5.0	-
375	-	-	447319.85	2233424.67	Картометрический метод	5.0	-

2. Сведения о характерных точках границ объекта							
Обозначение характерных точек границ	**Существующие координаты, м**		**Измененные (уточненные) координаты, м**		**Метод определения координат характерной точки**	**Средняя квадратическая погрешность положения характерной точки (Mt), м**	**Описание обозначения точки на местности (при наличии)**
	X	**Y**	**X**	**Y**			
1	**2**	**3**	**4**	**5**	**6**	**7**	**8**
399	-	-	438231.30	2240500.68	Картометрический метод	5.0	-
400	-	-	438193.30	2240434.89	Картометрический метод	5.0	-
401	-	-	438228.63	2240351.15	Картометрический метод	5.0	-
402	-	-	438261.57	2240271.19	Картометрический метод	5.0	-
403	-	-	438324.97	2240120.79	Картометрический метод	5.0	-
404	-	-	438387.75	2239972.33	Картометрический метод	5.0	-
405	-	-	438496.83	2240025.90	Картометрический метод	5.0	-
406	-	-	438496.19	2240027.81	Картометрический метод	5.0	-
407	-	-	438468.67	2240108.19	Картометрический метод	5.0	-
408	-	-	438467.82	2240110.01	Картометрический метод	5.0	-
409	-	-	438446.20	2240100.09	Картометрический метод	5.0	-
410	-	-	438406.31	2240197.35	Картометрический метод	5.0	-
411	-	-	438399.91	2240211.65	Картометрический метод	5.0	-
412	-	-	438397.47	2240210.79	Картометрический метод	5.0	-
413	-	-	438368.85	2240200.70	Картометрический метод	5.0	-
414	-	-	438325.91	2240344.40	Картометрический метод	5.0	-
415	-	-	438278.80	2240502.09	Картометрический метод	5.0	-
399	-	-	438231.30	2240500.68	Картометрический метод	5.0	-
416	-	-	447102.18	2235140.72	Картометрический метод	5.0	-
417	-	-	446937.40	2235122.62	Картометрический метод	5.0	-
418	-	-	446769.64	2235104.20	Картометрический метод	5.0	-
419	-	-	446779.67	2235043.89	Картометрический метод	5.0	-
420	-	-	446785.68	2235007.81	Картометрический метод	5.0	-
421	-	-	446901.07	2234991.64	Картометрический метод	5.0	-
422	-	-	446994.95	2234978.51	Картометрический метод	5.0	-

2. Сведения о характерных точках границ объекта							
Обозначение характерных точек границ	**Существующие координаты, м**		**Измененные (уточненные) координаты, м**		**Метод определения координат характерной точки**	**Средняя квадратическая погрешность положения характерной точки (Mt), м**	**Описание обозначения точки на местности (при наличии)**
	X	**Y**	**X**	**Y**			
1	**2**	**3**	**4**	**5**	**6**	**7**	**8**
423	-	-	447109.25	2234962.36	Картометрический метод	5.0	-
424	-	-	447133.76	2234959.80	Картометрический метод	5.0	-
425	-	-	447137.73	2234961.94	Картометрический метод	5.0	-
426	-	-	447141.89	2234964.18	Картометрический метод	5.0	-
427	-	-	447141.12	2234985.77	Картометрический метод	5.0	-
428	-	-	447140.02	2234993.37	Картометрический метод	5.0	-
429	-	-	447136.75	2234997.91	Картометрический метод	5.0	-
430	-	-	447136.19	2235013.26	Картометрический метод	5.0	-
431	-	-	447137.20	2235014.16	Картометрический метод	5.0	-
432	-	-	447138.79	2235016.00	Картометрический метод	5.0	-
433	-	-	447140.95	2235025.35	Картометрический метод	5.0	-
434	-	-	447137.18	2235144.56	Картометрический метод	5.0	-
416	-	-	447102.18	2235140.72	Картометрический метод	5.0	-
435	-	-	441902.71	2237109.72	Картометрический метод	5.0	-
436	-	-	441907.36	2237113.03	Картометрический метод	5.0	-
437	-	-	441910.73	2237107.44	Картометрический метод	5.0	-
438	-	-	441923.38	2237086.47	Картометрический метод	5.0	-
439	-	-	442050.52	2236924.80	Картометрический метод	5.0	-
440	-	-	442061.60	2236935.15	Картометрический метод	5.0	-
441	-	-	442219.72	2237037.30	Картометрический метод	5.0	-
442	-	-	442377.12	2237000.97	Картометрический метод	5.0	-
443	-	-	442342.79	2237054.43	Картометрический метод	5.0	-
444	-	-	442334.09	2237056.49	Картометрический метод	5.0	-
445	-	-	441929.03	2237115.90	Картометрический метод	5.0	-
446	-	-	441926.97	2237097.79	Картометрический метод	5.0	-

2. Сведения о характерных точках границ объекта							
Обозначение характерных точек границ	**Существующие координаты, м**		**Измененные (уточненные) координаты, м**		**Метод определения координат характерной точки**	**Средняя квадратическая погрешность положения характерной точки (Mt), м**	**Описание обозначения точки на местности (при наличии)**
	X	**Y**	**X**	**Y**			
1	**2**	**3**	**4**	**5**	**6**	**7**	**8**
447	-	-	441872.76	2237162.60	Картометрический метод	5.0	-
448	-	-	441823.52	2237209.29	Картометрический метод	5.0	-
435	-	-	441902.71	2237109.72	Картометрический метод	5.0	-
449	-	-	443407.91	2236665.10	Картометрический метод	5.0	-
450	-	-	443470.49	2236665.45	Картометрический метод	5.0	-
451	-	-	443539.91	2236684.79	Картометрический метод	5.0	-
452	-	-	443540.08	2236684.84	Картометрический метод	5.0	-
453	-	-	443543.83	2236780.98	Картометрический метод	5.0	-
454	-	-	443544.83	2236806.75	Картометрический метод	5.0	-
455	-	-	443532.42	2236807.22	Картометрический метод	5.0	-
456	-	-	443533.10	2236840.93	Картометрический метод	5.0	-
457	-	-	443546.32	2236847.26	Картометрический метод	5.0	-
458	-	-	443548.24	2236894.16	Картометрический метод	5.0	-
459	-	-	443418.90	2236900.64	Картометрический метод	5.0	-
449	-	-	443407.91	2236665.10	Картометрический метод	5.0	-
460	-	-	442611.16	2239740.54	Картометрический метод	5.0	-
461	-	-	442610.46	2239740.10	Картометрический метод	5.0	-
462	-	-	442551.56	2239702.52	Картометрический метод	5.0	-
463	-	-	442605.02	2239618.06	Картометрический метод	5.0	-
464	-	-	442673.04	2239510.62	Картометрический метод	5.0	-
465	-	-	442724.91	2239545.46	Картометрический метод	5.0	-
466	-	-	442749.98	2239562.30	Картометрический метод	5.0	-
467	-	-	442756.06	2239566.39	Картометрический метод	5.0	-
468	-	-	442635.86	2239756.30	Картометрический метод	5.0	-
460	-	-	442611.16	2239740.54	Картометрический метод	5.0	-

2. Сведения о характерных точках границ объекта							
Обозначение характерных точек границ	**Существующие координаты, м**		**Измененные (уточненные) координаты, м**		**Метод определения координат характерной точки**	**Средняя квадратическая погрешность положения характерной точки (Mt), м**	**Описание обозначения точки на местности (при наличии)**
	X	**Y**	**X**	**Y**			
1	**2**	**3**	**4**	**5**	**6**	**7**	**8**
469	-	-	439833.83	2240004.80	Картометрический метод	5.0	-
470	-	-	439832.42	2240004.80	Картометрический метод	5.0	-
471	-	-	439834.54	2239963.61	Картометрический метод	5.0	-
472	-	-	439834.14	2239957.64	Картометрический метод	5.0	-
473	-	-	439832.36	2239931.54	Картометрический метод	5.0	-
474	-	-	439862.13	2239924.58	Картометрический метод	5.0	-
475	-	-	439893.16	2239913.84	Картометрический метод	5.0	-
476	-	-	439875.69	2240020.12	Картометрический метод	5.0	-
477	-	-	439898.42	2240094.82	Картометрический метод	5.0	-
478	-	-	439946.50	2240118.04	Картометрический метод	5.0	-
479	-	-	440026.54	2240039.84	Картометрический метод	5.0	-
480	-	-	440094.69	2240008.16	Картометрический метод	5.0	-
481	-	-	440126.31	2239993.46	Картометрический метод	5.0	-
482	-	-	439940.89	2240178.54	Картометрический метод	5.0	-
469	-	-	439833.83	2240004.80	Картометрический метод	5.0	-
483	-	-	441509.03	2237422.99	Картометрический метод	5.0	-
484	-	-	441583.37	2237340.78	Картометрический метод	5.0	-
485	-	-	441638.22	2237398.60	Картометрический метод	5.0	-
486	-	-	441575.47	2237475.41	Картометрический метод	5.0	-
483	-	-	441509.03	2237422.99	Картометрический метод	5.0	-
487	-	-	445577.99	2236268.27	Картометрический метод	5.0	-
488	-	-	445603.12	2236231.90	Картометрический метод	5.0	-
489	-	-	445669.56	2236194.95	Картометрический метод	5.0	-
490	-	-	445658.61	2236210.10	Картометрический метод	5.0	-
491	-	-	445658.35	2236223.82	Картометрический метод	5.0	-

2. Сведения о характерных точках границ объекта

Обозначение характерных точек границ	Существующие координаты, м		Измененные (уточненные) координаты, м		Метод определения координат характерной точки	Средняя квадратическая погрешность положения характерной точки (Mt), м	Описание обозначения точки на местности (при наличии)
	X	Y	X	Y			
1	2	3	4	5	6	7	8
492	-	-	445646.87	2236239.39	Картометрический метод	5.0	-
493	-	-	445638.76	2236232.91	Картометрический метод	5.0	-
494	-	-	445609.03	2236270.36	Картометрический метод	5.0	-
495	-	-	445610.75	2236272.99	Картометрический метод	5.0	-
496	-	-	445586.54	2236290.11	Картометрический метод	5.0	-
497	-	-	445578.34	2236295.93	Картометрический метод	5.0	-
487	-	-	445577.99	2236268.27	Картометрический метод	5.0	-
498	-	-	445645.48	2236217.84	Картометрический метод	5.0	-
499	-	-	445651.05	2236214.12	Картометрический метод	5.0	-
500	-	-	445647.33	2236208.54	Картометрический метод	5.0	-
501	-	-	445641.75	2236212.25	Картометрический метод	5.0	-
498	-	-	445645.48	2236217.84	Картометрический метод	5.0	-
502	-	-	445591.72	2236256.36	Картометрический метод	5.0	-
503	-	-	445593.92	2236254.90	Картометрический метод	5.0	-
504	-	-	445592.44	2236252.70	Картометрический метод	5.0	-
505	-	-	445590.25	2236254.16	Картометрический метод	5.0	-
502	-	-	445591.72	2236256.36	Картометрический метод	5.0	-
506	-	-	447856.21	2233718.13	Картометрический метод	5.0	-
507	-	-	447866.88	2233715.51	Картометрический метод	5.0	-
508	-	-	447868.92	2233723.77	Картометрический метод	5.0	-
509	-	-	447858.23	2233726.39	Картометрический метод	5.0	-
506	-	-	447856.21	2233718.13	Картометрический метод	5.0	-

3. Сведения о характерных точках части (частей) границы объекта

Обозначение характерных точек части границы	Существующие координаты, м		Измененные (уточненные) координаты, м		Метод определения координат характерной точки	Средняя квадратическая погрешность положения характерной точки (Mt), м	Описание обозначения точки на местности (при наличии)
	X	Y	X	Y			
1	2	3	4	5	6	7	8
-	-	-	-	-	-	-	

Раздел 4

План границ

Обзорная схема границ объекта с указанием расположения листов плана

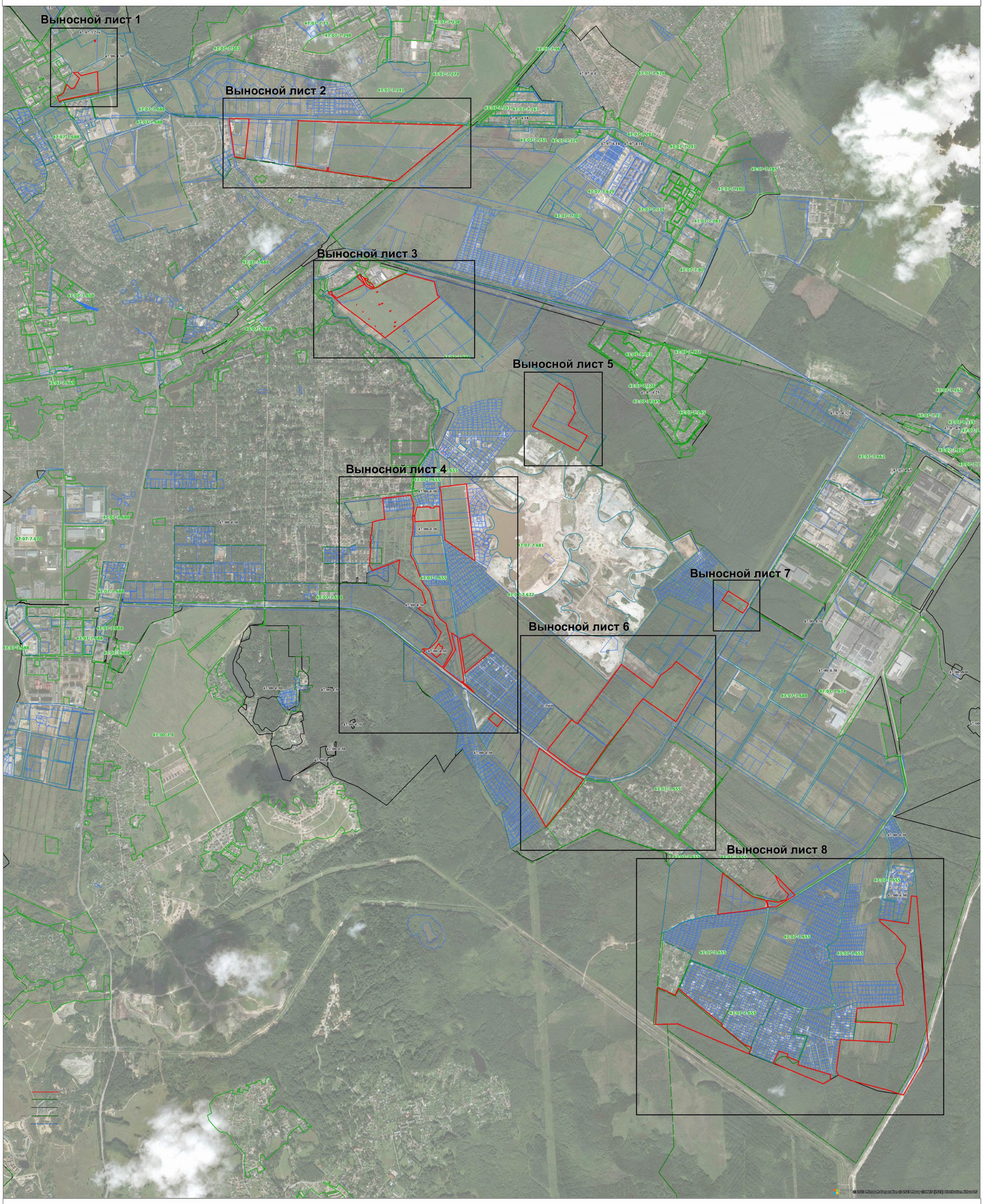

Масштаб 1:11000

Используемые условные знаки и обозначения:

- граница объекта
- граница кадастрового квартала
- граница населенного пункта, сведения о котором внесены в ЕГРН
- граница территориальной зоны, сведения о которой внесены в ЕГРН
- граница земельного участка, сведения о котором внесены в ЕГРН

● 1 - характерная точка границы объекта работ

:83 - номер земельного участка, сведения о котором внесены в ЕГРН

47:07-7.671 - номер границы территориальной зоны, сведения о которой внесены в ЕГРН

47:07-3.216 - номер границы муниципального образования или населенного пункта, сведения о котором внесены в ЕГРН

47:07:0957003 - номер кадастрового квартала

Подпись _____ Дата "____"_____20_____г.

Место для оттиска печати (при наличии) лица,
составившего описание местоположения границ объекта

Раздел 4

План границ объекта

Выносной лист 1

Масштаб 1:1500

Используемые условные знаки и обозначения:

- граница объекта
- граница кадастрового квартала
- граница населенного пункта, сведения о котором внесены в ЕГРН
- граница территориальной зоны, сведения о которой внесены в ЕГРН
- граница земельного участка, сведения о котором внесены в ЕГРН
- 1 - характерная точка границы объекта работ
- :83 - номер земельного участка, сведения о котором внесены в ЕГРН
- 47:07-7.671 - номер границы территориальной зоны, сведения о которой внесены в ЕГРН
- 47:07-3.216 - номер границы муниципального образования или населенного пункта, сведения о котором внесены в ЕГРН
- 47:07:0957003 - номер кадастрового квартала

Подпись _____ Дата "____"_____20_____г.

Место для оттиска печати (при наличии) лица,
составившего описание местоположения границ объекта

Раздел 4

План границ объекта

Выносной лист 2

Масштаб 1:2000

Используемые условные знаки и обозначения:

- граница объекта
- граница кадастрового квартала
- граница населенного пункта, сведения о котором внесены в ЕГРН
- граница территориальной зоны, сведения о которой внесены в ЕГРН
- граница земельного участка, сведения о котором внесены в ЕГРН
- 1 - характерная точка границы объекта работ
- :83 - номер земельного участка, сведения о котором внесены в ЕГРН
- **47:07-7.671** - номер границы территориальной зоны, сведения о которой внесены в ЕГРН
- **47:07-3.216** - номер границы муниципального образования или населенного пункта, сведения о котором внесены в ЕГРН
- **47:07:0957003** - номер кадастрового квартала

Подпись _____ Дата "____"_____20_____г.

Место для оттиска печати (при наличии) лица,
составившего описание местоположения границ объекта

Раздел 4

План границ объекта

Выносной лист 3

Масштаб 1:2000

Используемые условные знаки и обозначения:

- граница объекта
- граница кадастрового квартала
- граница населенного пункта, сведения о котором внесены в ЕГРН
- граница территориальной зоны, сведения о которой внесены в ЕГРН
- граница земельного участка, сведения о котором внесены в ЕГРН
- 1 характерная точка границы объекта работ
- :83 номер земельного участка, сведения о котором внесены в ЕГРН
- **47:07-7.671** номер границы территориальной зоны, сведения о которой внесены в ЕГРН
- **47:07-3.216** номер границы муниципального образования или населенного пункта, сведения о котором внесены в ЕГРН
- **47:07:0957003** номер кадастрового квартала

- граница объекта
- граница кадастрового квартала
- граница населенного пункта, сведения о котором внесены в ЕГРН
- граница территориальной зоны, сведения о которой внесены в ЕГРН
- граница земельного участка, сведения о котором внесены в ЕГРН
- характерная точка границы объекта работ
- номер земельного участка, сведения о котором внесены в ЕГРН
- номер границы территориальной зоны, сведения о которой внесены в ЕГРН
- номер границы муниципального образования или населенного пункта, сведения о котором внесены в ЕГРН
- номер кадастрового квартала

Подпись _____ Дата "___"_____20_____г.

Место для оттиска печати (при наличии) лица, составившего описание местоположения границ объекта

Раздел 4

План границ объекта

Выносной лист 4

Масштаб 1:2300

Используемые условные знаки и обозначения:

- граница объекта
- граница кадастрового квартала
- граница населенного пункта, сведения о котором внесены в ЕГРН
- граница территориальной зоны, сведения о которой внесены в ЕГРН
- граница земельного участка, сведения о котором внесены в ЕГРН
- 1 - характерная точка границы объекта работ
- :83 - номер земельного участка, сведения о котором внесены в ЕГРН
- 47:07-7.671 - номер границы территориальной зоны, сведения о которой внесены в ЕГРН
- 47:07-3.216 - номер границы муниципального образования или населенного пункта, сведения о котором внесены в ЕГРН
- 47:07:0957003 - номер кадастрового квартала

Подпись _____ Дата "____"_____20_____г.

Место для оттиска печати (при наличии) лица, составившего описание местоположения границ объекта

Раздел 4

План границ объекта

Выносной лист 5

Масштаб 1:2000

Используемые условные знаки и обозначения:

- граница объекта
- граница кадастрового квартала
- граница населенного пункта, сведения о котором внесены в ЕГРН
- граница территориальной зоны, сведения о которой внесены в ЕГРН
- граница земельного участка, сведения о котором внесены в ЕГРН
- 1 - характерная точка границы объекта работ
- :83 - номер земельного участка, сведения о котором внесены в ЕГРН
- 47:07-7.671 - номер границы территориальной зоны, сведения о которой внесены в ЕГРН
- 47:07-3.216 - номер границы муниципального образования или населенного пункта, сведения о котором внесены в ЕГРН
- 47:07:0957003 - номер кадастрового квартала

Подпись _____ Дата "____"_____20_____г.

Место для оттиска печати (при наличии) лица, составившего описание местоположения границ объекта

Раздел 4

План границ объекта

Выносной лист 6

Масштаб 1:2200

Используемые условные знаки и обозначения:

- граница объекта
- граница кадастрового квартала
- граница населенного пункта, сведения о котором внесены в ЕГРН
- граница территориальной зоны, сведения о которой внесены в ЕГРН
- граница земельного участка, сведения о котором внесены в ЕГРН

● 1 - характерная точка границы объекта работ

:83 - номер земельного участка, сведения о котором внесены в ЕГРН

47:07-7.671 - номер границы территориальной зоны, сведения о которой внесены в ЕГРН

47:07-3.216 - номер границы муниципального образования или населенного пункта, сведения о котором внесены в ЕГРН

47:07:0957003 - номер кадастрового квартала

Подпись _____ Дата "____"_____20_____г.

Место для оттиска печати (при наличии) лица, составившего описание местоположения границ объекта

Раздел 4

План границ объекта

Выносной лист 7

Масштаб 1:1000

Используемые условные знаки и обозначения:

- граница объекта
- граница кадастрового квартала
- граница населенного пункта, сведения о котором внесены в ЕГРН
- граница территориальной зоны, сведения о которой внесены в ЕГРН
- граница земельного участка, сведения о котором внесены в ЕГРН
- 1 - характерная точка границы объекта работ
- :83 - номер земельного участка, сведения о котором внесены в ЕГРН
- 47:07-7.671 - номер границы территориальной зоны, сведения о которой внесены в ЕГРН
- 47:07-3.216 - номер границы муниципального образования или населенного пункта, сведения о котором внесены в ЕГРН
- 47:07:0957003 - номер кадастрового квартала

Подпись _____ Дата "____"_____20_____г.

Место для оттиска печати (при наличии) лица,
составившего описание местоположения границ объекта

Раздел 4

План границ объекта

Выносной лист 8

47:07:0655
47:07:0655
47:07:0655

ТЕКСТОВОЕ ОПИСАНИЕ
местоположения границ населенных пунктов, территориальных зон

Прохождение границы		Описание прохождения границы
от точки	до точки	
1	2	3
1	2	-
2	3	-
3	4	-
4	5	-
5	6	-
6	7	-
7	8	-
8	9	-
9	10	-
10	11	-
11	12	-
12	13	-
13	14	-
14	15	-
15	16	-
16	17	-
17	18	-
18	19	-
19	20	-
20	21	-
21	22	-
22	23	-
23	24	-
24	25	-
25	26	-
26	27	-
27	28	-
28	29	-
29	30	-
30	31	-
31	32	-
32	33	-
33	34	-
34	35	-
35	36	-
36	37	-
37	38	-

ТЕКСТОВОЕ ОПИСАНИЕ
местоположения границ населенных пунктов, территориальных зон

Прохождение границы		Описание прохождения границы
от точки	до точки	
1	2	3
38	39	-
39	40	-
40	41	-
41	42	-
42	43	-
43	44	-
44	45	-
45	46	-
46	47	-
47	48	-
48	1	-
49	50	-
50	51	-
51	52	-
52	53	-
53	54	-
54	55	-
55	56	-
56	57	-
57	58	-
58	59	-
59	60	-
60	61	-
61	62	-
62	63	-
63	64	-
64	65	-
65	66	-
66	67	-
67	68	-
68	69	-
69	49	-
70	71	-
71	72	-
72	73	-
73	74	-
74	75	-

ТЕКСТОВОЕ ОПИСАНИЕ
местоположения границ населенных пунктов, территориальных зон

Прохождение границы		Описание прохождения границы
от точки	до точки	
1	2	3
75	76	-
76	77	-
77	78	-
78	79	-
79	80	-
80	81	-
81	82	-
82	83	-
83	84	-
84	85	-
85	86	-
86	87	-
87	88	-
88	89	-
89	90	-
90	91	-
91	92	-
92	93	-
93	94	-
94	70	-
95	96	-
96	97	-
97	98	-
98	99	-
99	100	-
100	101	-
101	102	-
102	103	-
103	104	-
104	105	-
105	106	-
106	107	-
107	108	-
108	109	-
109	110	-
110	111	-
111	112	-

ТЕКСТОВОЕ ОПИСАНИЕ местоположения границ населенных пунктов, территориальных зон		
Прохождение границы		Описание прохождения границы
от точки	до точки	
1	2	3
112	113	-
113	114	-
114	115	-
115	116	-
116	117	-
117	118	-
118	119	-
119	120	-
120	121	-
121	122	-
122	123	-
123	124	-
124	125	-
125	126	-
126	127	-
127	128	-
128	129	-
129	130	-
130	131	-
131	132	-
132	133	-
133	134	-
134	135	-
135	136	-
136	137	-
137	138	-
138	139	-
139	140	-
140	141	-
141	142	-
142	143	-
143	144	-
144	145	-
145	146	-
146	147	-
147	148	-
148	149	-

ТЕКСТОВОЕ ОПИСАНИЕ
местоположения границ населенных пунктов, территориальных зон

Прохождение границы		Описание прохождения границы
от точки	до точки	
1	2	3
149	150	-
150	151	-
151	152	-
152	153	-
153	154	-
154	155	-
155	156	-
156	157	-
157	158	-
158	159	-
159	160	-
160	161	-
161	162	-
162	163	-
163	164	-
164	165	-
165	166	-
166	167	-
167	168	-
168	169	-
169	170	-
170	171	-
171	172	-
172	173	-
173	174	-
174	175	-
175	176	-
176	177	-
177	178	-
178	95	-
179	180	-
180	181	-
181	182	-
182	183	-
183	184	-
184	185	-
185	186	-

ТЕКСТОВОЕ ОПИСАНИЕ местоположения границ населенных пунктов, территориальных зон		
Прохождение границы		Описание прохождения границы
от точки	до точки	
1	2	3
186	187	-
187	188	-
188	189	-
189	190	-
190	191	-
191	179	-
192	193	-
193	194	-
194	195	-
195	196	-
196	197	-
197	198	-
198	199	-
199	200	-
200	201	-
201	202	-
202	203	-
203	204	-
204	205	-
205	206	-
206	207	-
207	208	-
208	209	-
209	210	-
210	211	-
211	212	-
212	213	-
213	214	-
214	215	-
215	216	-
216	217	-
217	218	-
218	219	-
219	220	-
220	221	-
221	222	-
222	223	-

ТЕКСТОВОЕ ОПИСАНИЕ местоположения границ населенных пунктов, территориальных зон		
Прохождение границы		Описание прохождения границы
от точки	до точки	
1	2	3
223	224	-
224	225	-
225	192	-
226	227	-
227	228	-
228	229	-
229	226	-
230	231	-
231	232	-
232	233	-
233	230	-
234	235	-
235	236	-
236	237	-
237	234	-
238	239	-
239	240	-
240	241	-
241	238	-
242	243	-
243	244	-
244	245	-
245	242	-
246	247	-
247	248	-
248	249	-
249	246	-
250	251	-
251	252	-
252	253	-
253	250	-
254	255	-
255	256	-
256	257	-
257	254	-
258	259	-
259	260	-

ТЕКСТОВОЕ ОПИСАНИЕ
местоположения границ населенных пунктов, территориальных зон

Прохождение границы		Описание прохождения границы
от точки	до точки	
1	2	3
260	261	-
261	258	-
262	263	-
263	264	-
264	265	-
265	262	-
266	267	-
267	268	-
268	269	-
269	266	-
270	271	-
271	272	-
272	273	-
273	274	-
274	275	-
275	276	-
276	277	-
277	278	-
278	279	-
279	280	-
280	270	-
281	282	-
282	283	-
283	284	-
284	285	-
285	286	-
286	287	-
287	288	-
288	289	-
289	290	-
290	291	-
291	292	-
292	293	-
293	294	-
294	295	-
295	296	-
296	297	-

ТЕКСТОВОЕ ОПИСАНИЕ
местоположения границ населенных пунктов, территориальных зон

Прохождение границы		Описание прохождения границы
от точки	до точки	
1	2	3
297	298	-
298	299	-
299	300	-
300	301	-
301	302	-
302	303	-
303	304	-
304	305	-
305	306	-
306	307	-
307	308	-
308	309	-
309	310	-
310	311	-
311	312	-
312	281	-
313	314	-
314	315	-
315	316	-
316	317	-
317	318	-
318	319	-
319	320	-
320	321	-
321	322	-
322	323	-
323	324	-
324	325	-
325	326	-
326	327	-
327	328	-
328	329	-
329	330	-
330	331	-
331	332	-
332	313	-
333	334	-

ТЕКСТОВОЕ ОПИСАНИЕ местоположения границ населенных пунктов, территориальных зон		
Прохождение границы		Описание прохождения границы
от точки	до точки	
1	2	3
334	335	-
335	336	-
336	337	-
337	338	-
338	339	-
339	340	-
340	333	-
341	342	-
342	343	-
343	344	-
344	345	-
345	346	-
346	347	-
347	348	-
348	349	-
349	350	-
350	351	-
351	352	-
352	353	-
353	354	-
354	355	-
355	356	-
356	357	-
357	358	-
358	359	-
359	360	-
360	361	-
361	362	-
362	363	-
363	364	-
364	365	-
365	366	-
366	367	-
367	368	-
368	341	-
369	370	-
370	371	-

ТЕКСТОВОЕ ОПИСАНИЕ местоположения границ населенных пунктов, территориальных зон		
Прохождение границы		Описание прохождения границы
от точки	до точки	
1	2	3
371	372	-
372	373	-
373	374	-
374	369	-
375	376	-
376	377	-
377	378	-
378	379	-
379	380	-
380	381	-
381	382	-
382	383	-
383	384	-
384	385	-
385	386	-
386	387	-
387	388	-
388	389	-
389	390	-
390	391	-
391	392	-
392	393	-
393	394	-
394	395	-
395	396	-
396	397	-
397	398	-
398	375	-
399	400	-
400	401	-
401	402	-
402	403	-
403	404	-
404	405	-
405	406	-
406	407	-
407	408	-

ТЕКСТОВОЕ ОПИСАНИЕ
местоположения границ населенных пунктов, территориальных зон

Прохождение границы		Описание прохождения границы
от точки	до точки	
1	2	3
408	409	-
409	410	-
410	411	-
411	412	-
412	413	-
413	414	-
414	415	-
415	399	-
416	417	-
417	418	-
418	419	-
419	420	-
420	421	-
421	422	-
422	423	-
423	424	-
424	425	-
425	426	-
426	427	-
427	428	-
428	429	-
429	430	-
430	431	-
431	432	-
432	433	-
433	434	-
434	416	-
435	436	-
436	437	-
437	438	-
438	439	-
439	440	-
440	441	-
441	442	-
442	443	-
443	444	-
444	445	-

ТЕКСТОВОЕ ОПИСАНИЕ
местоположения границ населенных пунктов, территориальных зон

Прохождение границы		Описание прохождения границы
от точки	до точки	
1	2	3
445	446	-
446	447	-
447	448	-
448	435	-
449	450	-
450	451	-
451	452	-
452	453	-
453	454	-
454	455	-
455	456	-
456	457	-
457	458	-
458	459	-
459	449	-
460	461	-
461	462	-
462	463	-
463	464	-
464	465	-
465	466	-
466	467	-
467	468	-
468	460	-
469	470	-
470	471	-
471	472	-
472	473	-
473	474	-
474	475	-
475	476	-
476	477	-
477	478	-
478	479	-
479	480	-
480	481	-
481	482	-

ТЕКСТОВОЕ ОПИСАНИЕ
местоположения границ населенных пунктов, территориальных зон

Прохождение границы		Описание прохождения границы
от точки	до точки	
1	2	3
482	469	-
483	484	-
484	485	-
485	486	-
486	483	-
487	488	-
488	489	-
489	490	-
490	491	-
491	492	-
492	493	-
493	494	-
494	495	-
495	496	-
496	497	-
497	487	-
498	499	-
499	500	-
500	501	-
501	498	-
502	503	-
503	504	-
504	505	-
505	502	-
506	507	-
507	508	-
508	509	-
509	506	-

ГРАФИЧЕСКОЕ ОПИСАНИЕ

местоположения границ населенных пунктов, территориальных зон, особо охраняемых природных территорий, зон с особыми условиями использования территории

Зона сельскохозяйственного использования, в границах которой предусматривается деятельность по комплексному развитию территории

(наименование объекта, местоположение границ которого описано (далее - объект))

Раздел 1

Сведения об объекте

№ п/п	Характеристики объекта	Описание характеристик
1	2	3
1.	Местоположение объекта	Ленинградская область, район Всеволожский, город Всеволожск
2.	Площадь объекта +/- величина погрешности определения площади (Р +/- Дельта Р)	78701 +/- 4909 м²
3.	Иные характеристики объекта	-

Раздел 2

Сведения о местоположении границ объекта

1. Система координат МСК-47, зона 2

2. Сведения о характерных точках границ объекта

Обозначение характерных точек границ	Координаты, м		Метод определения координат характерной точки	Средняя квадратическая погрешность положения характерной точки (Mt), м	Описание обозначения точки на местности (при наличии)
	X	Y			
1	2	3	4	5	6
1	441709.09	2237946.57	Картометрический метод	5.0	-
2	441573.15	2238108.58	Картометрический метод	5.0	-
3	441572.03	2238109.70	Картометрический метод	5.0	-
4	441290.83	2237885.31	Картометрический метод	5.0	-
5	441290.06	2237884.68	Картометрический метод	5.0	-
6	441423.37	2237712.19	Картометрический метод	5.0	-
1	441709.09	2237946.57	Картометрический метод	5.0	-

3. Сведения о характерных точках части (частей) границы объекта

Обозначение характерных точек части границы	Координаты, м		Метод определения координат характерной точки	Средняя квадратическая погрешность положения характерной точки (Mt), м	Описание обозначения точки на местности (при наличии)
	X	Y			
1	2	3	4	5	6
-	-	-	-	-	-

Раздел 3

Сведения о местоположении измененных (уточненных) границ объекта

1. Система координат -

2. Сведения о характерных точках границ объекта

Обозначение характерных точек границ	Существующие координаты, м		Измененные (уточненные) координаты, м		Метод определения координат характерной точки	Средняя квадратическая погрешность положения характерной точки (Mt), м	Описание обозначения точки на местности (при наличии)
	X	Y	X	Y			
1	2	3	4	5	6	7	8
-	-	-	-	-	-	-	

3. Сведения о характерных точках части (частей) границы объекта

Обозначение характерных точек части границы	Существующие координаты, м		Измененные (уточненные) координаты, м		Метод определения координат характерной точки	Средняя квадратическая погрешность положения характерной точки (Mt), м	Описание обозначения точки на местности (при наличии)
	X	Y	X	Y			
1	2	3	4	5	6	7	8
-	-	-	-	-	-	-	

Раздел 4

План границ объекта

Масштаб 1:2500

Используемые условные знаки и обозначения:

- граница объекта
- граница кадастрового квартала
- граница населенного пункта, сведения о котором внесены в ЕГРН
- граница территориальной зоны, сведения о которой внесены в ЕГРН
- граница земельного участка, сведения о котором внесены в ЕГРН
- 1 - характерная точка границы объекта работ
- :83 - номер земельного участка, сведения о котором внесены в ЕГРН
- 47:07-7.671 - номер границы территориальной зоны, сведения о которой внесены в ЕГРН
- 47:07-3.216 - номер границы муниципального образования или населенного пункта, сведения о котором внесены в ЕГРН
- 47:07:0957003 - номер кадастрового квартала

Подпись _____ Дата "____"_____20_____г.

Место для оттиска печати (при наличии) лица, составившего описание местоположения границ объекта

ТЕКСТОВОЕ ОПИСАНИЕ
местоположения границ населенных пунктов, территориальных зон

Прохождение границы		Описание прохождения границы
от точки	до точки	
1	**2**	**3**
1	2	-
2	3	-
3	4	-
4	5	-
5	6	-
6	1	-