

**АРХИВНОЕ УПРАВЛЕНИЕ
ЛЕНИНГРАДСКОЙ ОБЛАСТИ**

ПРИКАЗ

от 19 июля 2019 года

№ 7

Об определении перечня архивных документов, относящихся к собственности Ленинградской области, переданных на хранение муниципальным районам, городскому округу Ленинградской области для осуществления органами местного самоуправления отдельных государственных полномочий Ленинградской области в сфере архивного дела по состоянию на 1 января 2019 года

В соответствии с частью 4 статьи 6 областного закона от 29 декабря 2005 года № 124-оз «О наделении органов местного самоуправления муниципальных образований Ленинградской области отдельными государственными полномочиями Ленинградской области в сфере архивного дела», распоряжением Архивного управления Ленинградской области от 28 марта 2019 года № 23 «О проведении инвентаризации архивных документов, относящихся к собственности Ленинградской области и переданных в рамках исполнения отдельных государственных полномочий Ленинградской области в сфере архивного дела органам местного самоуправления муниципальных образований Ленинградской области», на основании пункта 1 протокола заседания Центральной экспертно-проверочной методической комиссии Архивного управления Ленинградской области от 27 июня 2019 года № 6 п р и к а з ы в а ю:

1. Утвердить перечень фондов, относящихся к собственности Ленинградской области и переданных в рамках исполнения отдельных государственных полномочий Ленинградской области в сфере архивного дела администрации Бокситогорского муниципального района Ленинградской области согласно приложению 1.

2. Утвердить перечень описей архивных документов, относящихся к собственности Ленинградской области и переданных в рамках исполнения отдельных государственных полномочий Ленинградской области в сфере архивного дела администрации Бокситогорского муниципального района Ленинградской области согласно приложению согласно приложению 2.

3. Утвердить перечень фондов, относящихся к собственности Ленинградской области и переданных в рамках исполнения отдельных государственных полномочий Ленинградской области в сфере архивного

30. Утвердить перечень фондов, относящихся к собственности Ленинградской области и переданных в рамках исполнения отдельных государственных полномочий Ленинградской области в сфере архивного дела администрации муниципального образования Сланцевский муниципальный район Ленинградской области согласно приложению 30.

31. Утвердить перечень фондов, относящихся к собственности Ленинградской области и переданных в рамках исполнения отдельных государственных полномочий Ленинградской области в сфере архивного дела администрации муниципального образования Тихвинский муниципальный район Ленинградской области согласно приложению 31.

32. Утвердить перечень описей архивных документов, относящихся к собственности Ленинградской области и переданных в рамках исполнения отдельных государственных полномочий Ленинградской области в сфере архивного дела администрации муниципального образования Тихвинский муниципальный район Ленинградской области согласно приложению 32.

33. Утвердить перечень фондов, относящихся к собственности Ленинградской области и переданных в рамках исполнения отдельных государственных полномочий Ленинградской области в сфере архивного дела администрации муниципального образования Тосненский район Ленинградской области согласно приложению 33.

34. Утвердить перечень описей фондов, относящихся к собственности Ленинградской области, переданных в рамках исполнения отдельных государственных полномочий Ленинградской области в сфере архивного дела администрации муниципального образования Тосненский район Ленинградской области согласно приложению 34.

35. Утвердить перечень фондов, относящихся к собственности Ленинградской области и переданных в рамках исполнения отдельных государственных полномочий Ленинградской области в сфере архивного дела администрации муниципального образования Сосновоборгский городской округ Ленинградской области согласно приложению 35.

36. Утвердить перечень описей архивных документов, относящихся к собственности Ленинградской области и переданных в рамках исполнения отдельных государственных полномочий Ленинградской области в сфере архивного дела администрации муниципального образования Сосновоборгский городской округ Ленинградской области согласно приложению 36.

Начальник управления



А.Савченко

Примечание 1
к приказу...

ПЕРЕЧЕНЬ ФОНДОВ,

относящихся к собственности Ленинградской области и переданных в рамках исполнения отдельных государственных полномочий Ленинградской области в сфере архивного дела администрации Бокситогорского муниципального района Ленинградской области

№ п/п	Номер фонда	Название фонда	Номера описей	Количество ед.хр.	Крайние даты	Примечания
1	2	3	4		6	7
1.	1	Бокситогорский городской Совет народных депутатов Ленинградской области. Администрация Бокситогорского района	№1	498	1978-1993	
			№ 2-лс	177	1950-1991	
2.	3	Администрация поселка Ефимовский Бокситогорского района Ленинградской области	№1	142	1978-1996	
			№2-лс	42	1965-1996	
3.	4	Анисимовская волость Бокситогорского района Ленинградской области. Администрация.	№1	155	1978-1996	
			№2	53	1978-1996	
			№3-лс	69	1933-1996	
4.	5	Большедворская волость Бокситогорского района Ленинградской области. Администрация.	№1	158	1978-1996	
			№2	137	1978-1996	
			№3-лс	71	1943-1996	
5.	6	Борская волость Бокситогорского района Ленинградской области. Администрация.	№1	153	1978-1996	
			№2	201	1980-1996	
			№3-лс	33	1949-1996	
6.	7	Ефимовская волость Бокситогорского района Ленинградской области. Администрация.	№1	141	1978-1996	
			№2	97	1980-1996	
			№3-лс	28	1973-1996	
7.	8	Журавлевская волость Бокситогорского района Ленинградской области. Администрация.	№1	143	1978-1996	
			№2	39	1980-1996	
			№3-лс	60	1946-1996	
8.	9	Заборьевская волость Бокситогорского района Ленинградской области. Администрация.	№1	151	1978-1996	
			№2	82	1980-1996	
			№3-лс	26	1966-1996	
9.	10	Климовская волость Бокситогорского района Ленинградской области. Администрация.	№1	149	1978-1996	
			№2	91	1980-1996	
			№3-лс	66	1948-1996	

10.	11	Мозолевская волость Бокситогорского района Ленинградской области. Администрация.	№1	118	1978-1996	
			№2	47	1983-1996	
			№3-лс	25	1983-1996	
11.	12	Новодеревенский сельсовет Бокситогорского района Ленинградской области. Администрация.	№1	136	1978-1994	
			№2	49	1980-1997	
			№3-лс	50	1957-1994	
			№4-лс	22	1934-1989	
12.	13	Ольешская волость Бокситогорского района Ленинградской области. Администрация.	№1	154	1978-1996	
			№2	42	1980-1996	
			№3-лс	41	1940-1996	
13.	14	Подборовская волость Бокситогорского района Ленинградской области. Администрация.	№1	147	1978-1996	
			№2	89	1980-1996	
			№3-лс	87	1939-1996	
14.	15	Радогощинская волость Бокситогорского района Ленинградской области. Администрация.	№1	142	1978-1996	
			№2	44	1980-1996	
			№3-лс	39	1951-1996	
15.	16	Самойловская волость Бокситогорского района Ленинградской области. Администрация.	№1	148	1978-1996	
			№2	127	1978-1996	
			№3-лс	65	1953-1996	
16.	17	Сидоровская волость Бокситогорского района Ленинградской области. Администрация.	№1	141	1978-1996	
			№2	27	1980-1996	
			№3-лс	41	1945-1996	
17.	18	Соминская волость Бокситогорского района Ленинградской области. Администрация.	№1	150	1978-1996	
			№2	49	1980-1996	
			№3-лс	52	1942-1996	
18.	19	Труфановский сельский Совет народных депутатов Бокситогорского района Ленинградской области. Исполнительный комитет	№1	82	1978-1986	
			№2	12	1980-1985	
			№3-лс	32	1948-1986	
19.	20	Бокситогорский городской комитет народного контроля Ленинградской области	№1	184	1978-1990	
			№2-лс	2	1973-1990	
20.	21	Бокситогорский район Ленинградской области. Администрация	№1	108	1991-1996	
			№2-лс	52	1992-1996	
21.	22	Комитет по экономике администрации Бокситогорского района Ленинградской области	№1	79	1978-1996	

22.	23	Бокситогорский районный отдел государственной статистики Комитета госстатистики по Санкт-Петербургу и Ленинградской области	№1	1032	1978-2005	
			№3-лс	157	1953-2003	
23.	24	Ефимовский комплексный леспромхоз Ленинградского производственного лесопромышленного объединения "Ленлес"	№1	267	1978-1992	
			№2	40	1978-1992	
			№3-лс	408	1929-1992	
24.	25	Подборовский комплексный леспромхоз Ленинградского производственного лесопромышленного объединения "Ленлес"	№1	179	1978-1992	
			№2	18	1978-1985	
			№3-лс	486	1965-1992	
			№4-лс	6	1961-1988	
25.	26	Бокситогорский опытный леспромхоз Ленинградского производственного лесопромышленного объединения "Ленлес"	№1	282	1977-1985	
			№2	34	1977-1985	
			№3-лс	201	1977-1985	
26.	27	Производственное межхозяйственное объединение "Бокситогорское" Агропромкомитета Ленинградской области	№1	320	1978-1991	
			№2-лс	75	1965-1991	
27.	28	Совхоз "Бокситогорский" Управления сельского хозяйства Бокситогорского района Ленинградской области	№1	204	1978-1992	
			№2	28	1978-1992	
			№3-лс	831	1965-1992	
28.	29	Совхоз "Ефимовский" Управления сельского хозяйства Бокситогорского района Ленинградской области	№1	211	1978-1992	
			№2	27	1978-1990	
			№3-лс	568	1965-1992	
29.	30	Совхоз "Калининский" Управления сельского хозяйства Бокситогорского района Ленинградской области	№1	206	1978-1992	
			№2	24	1978-1992	
			№3-лс	250	1965-1992	
30.	31	Государственное сельскохозяйственное предприятие "Красное знамя" Бокситогорского района Ленинградской области	№1	328	1978-2002	
			№2	41	1978-1993	
			№3-лс	402	1965-2004	
31.	32	Ленинградское областное государственное унитарное предприятие «Красный пахарь»	№1	281	1978-2003	
			№2	41	1978-1999	
			№3-лс	791	1954-2004	
32.	33	Совхоз "Лиственский" Управления сельского хозяйства Бокситогорского района Ленинградской области	№1	223	1978-1992	
			№2	38	1978-1992	
			№3-лс	176	1966-1992	

33.	34	Совхоз "Новый Быт" Управления сельского хозяйства Бокситогорского района Ленинградской области	№1	275	1978-1992	
			№2	42	1978-1992	
			№3-лс	369	1965-1992	
34.	35	Совхоз "Пикалевский" Управления сельского хозяйства Бокситогорского района Ленинградской области	№1	272	1978-1992	
			№2	34	1978-1992	
			№3-лс	465	1965-1992	
35.	36	Совхоз "Подборовский" Управления сельского хозяйства Бокситогорского района Ленинградской области	№1	250	1978-1992	
			№2	21	1978-1992	
			№3-лс	396	1960-1992	
36.	37	Совхоз "Радогощинский" Управления сельского хозяйства Бокситогорского района Ленинградской области	№1	186	1978-1993	
			№2	36	1978-1992	
			№3-лс	152	1973-1992	
37.	38	Управление финансов Ленинградской области по Бокситогорскому району (В составе фонда "Комитет финансов администрации муниципального образования "Бокситогорский район" Ленинградской области)	№1	418	1978-2004	
			№2-лс	91	1952-2004	
38.	39	Управление жилищно – коммунального хозяйства Исполнительного комитета Бокситогорского городского Совета народных депутатов Ленинградской области	№1	36	1978-1981	
			№2-лс	34	1954-1988	
39.	40	Отдел образования администрации Бокситогорского района Ленинградской области	№1	216	1978-1996	
			№2-лс	464	1953-1996	
40.	41	Отдел культуры администрации Бокситогорского района Ленинградской области	№1	126	1978-1996	
			№2-лс	94	1953-1996	
41.	42	Учреждение здравоохранения "Бокситогорское районное территориальное медицинское объединение" Бокситогорского района Ленинградской области (В составе фонда "МУЗ "Бокситогорская центральная районная больница" Ленинградской области")	№1	243	1978-1992	
			№3-лс	758	1938-1992	

42.	43	Отдел по физической культуре и спорту администрации Бокситогорского района Ленинградской области	№1	28	1976-1983	
43.	44	Земельный отдел Бокситогорского районного производственного управления сельского хозяйства Ленинградской области	№1	48	1952-1970	
			№2	130	1948-1970	
			№3	88	1934-1965	
			№4	35	1950-1964	
			№5	67	1935-1952	
			№6	28	1946-1964	
			№7	6	1950-1951	
			№8	14	1936-1954	
			№9	1	1950	
44.	49	Государственное образовательное учреждение начального профессионального образования Ленинградской области "Профессиональное училище № 27" Комитета общего и профессионального образования Ленинградской области	№1	203	1977-2013	
			№2-лс	163	1976-2009	
45.	51	Бокситогорский городской комитет профсоюза работников госучреждений Ленинградского областного комитета профсоюза работников госучреждений	№1	122	1954-1992	
46.	52	Бокситогорский районный комитет профсоюза работников агропромышленного комплекса Ленинградского областного комитета профсоюза работников Агропрома (В составе фонда "Бокситогорская территориальная организация профсоюза работников агропромышленного комплекса Ленинградской территориальной (областной) организации профсоюза работников агропромышленного комплекса")	№1	52	1980-1995	
			№3-лс	2	1969-1994	

47.	53	Бокситогорский комитет профсоюза работников народного образования и науки (В составе фонда Бокситогорская территориальная организация профсоюза работников народного образования и науки)	№1	28	1979-1995	
48.	54	Государственное казённое общеобразовательное учреждение Ленинградской области "Ефимовская школа-интернат, реализующая адаптированные образовательные программы	№1	74	1973-2012	
			№2-лс	64	1968-2004	
			№3-лс	6	1976-2004	
49.	60	ОАФ "Избирательные комиссии Бокситогорского района Ленинградской области"	№1	35	1995-2012	
			№2	37	1996-2015	
50.	62	Комитет по управлению муниципальным имуществом администрации Бокситогорского района Ленинградской области (В составе фонда "Комитет по управлению муниципальным имуществом администрации Бокситогорского муниципального района Ленинградской области")	№1	56	1992-1996	
51.	63	Управление сельского хозяйства администрации Бокситогорского района Ленинградской области	№1	37	1992-1996	
			№2-лс	7	1992-1996	
52.	68	ОАФ "Архивные учреждения Бокситогорского района Ленинградской области"	№1	50	1950-1991	
			№2	56	1972-1991	
			№3	60	1992-1996	
53.	94	Администрация города Пикалево Ленинградской области	№1	131	1991-1997	
			№2	89	1992-1997	
54.	96	Пикалевское территориальное медицинское объединение (В составе фонда "Муниципальное учреждение здравоохранения Пикалевская городская больница")	№1	33	1975-1990	
			№2	353	1951-1993	

55.	100	Отдел образования администрации города Пикалево Ленинградской области	№1	53	1992-2005	Включены переходящие дела (протоколы комиссии по комплектованию школы за 1996-2004 годы и книга учета выдачи экзаменационных материалов для итоговой аттестации выпускников 9 и 11 классов за 1996-2005 годы) разделение которых не возможно.
			№2	52	1987-1996	
56.	108	Пикалевская общеобразовательная школа №1 (В составе фонда "Муниципальное бюджетное образовательное учреждение "Средняя общеобразовательная школа №1" города Пикалево Бокситогорского района Ленинградской области")	№1	31	1979-1996	Включены переходящие дела (книга приказов за 1992-1999 годы и книги учета и записи выдачи аттестатов о среднем образовании за 1993-2002 годы, о неполном среднем образовании за 1996-2006 годы) разделение которых невозможно
			№2	35	1951-2006	
57.	110	Пикалевская детская юношеская спортивная школа (В составе фонда "Муниципальное бюджетное образовательное учреждение дополнительного образования для детей "Детская юношеская спортивная школа" города Пикалево Бокситогорского муниципального района Ленинградской области)	№1	8	1988-1996	
			№2	27	1976-1996	
58.	112	Пикалевская средняя школа №4 (В составе фонда "Муниципальное бюджетное образовательное учреждение "Средняя общеобразовательная школа №4 им. А.П. Румянцева" города Пикалево Бокситогорского района Ленинградской области")	№1	34	1959-1994	
			№2	64	1959-1994	
59.	113	Пикалевская средняя школа №3	№1	12	1974-1995	

		(В составе фонда "Муниципальное бюджетное образовательное учреждение "Средняя общеобразовательная школа №3" города Пикалево Бокситогорского района Ленинградской области")	№2	20	1966-2001	Включены переходящие дела (книга учета и записи выданных аттестатов о среднем образовании за 1976-1999гг, книга приказов по личному составу учащихся за 1988-1997 годы, книга выбытия учащихся за 1983-1999 годы, книга учета и записи выдачи аттестатов о неполном среднем образовании за 1994-2001 годы) разделение которых невозможно
60.	115	Пикалевская средняя школа №2 (В составе фонда "Муниципальное бюджетное образовательное учреждение Средняя общеобразовательная школа №2" города Пикалево Бокситогорского района Ленинградской области")	№1	11	1991-1996	Включено переходящее дело (алфавитная книга записи учащихся за 1991-2004 годы) разделение которого невозможно
			№2	33	1952-2004	
61.	121	Ленинградское областное государственное предприятие "Бокситогорское дорожное ремонтно-строительное управление"	№1	114	1979-2012	
			№2	645	1952-2012	
62.	122	Дом творчества юных города Пикалево (В составе фонда "Муниципальное бюджетное образовательное учреждение дополнительного образования детей «Дом детского творчества города Пикалево Бокситогорского муниципального района Ленинградской области")	№1	10	1991-1996	
			№2	11	1976-1996	
63.	137	Государственное автономное профессиональное образовательное учреждение Ленинградской области "Борский агропромышленный техникум"	№1	89	1990-2013	
			№2-лс	83	1972-1995	
			№3-лс	29	1972-1995	
				22162		

ИТОГО:

Количество фондов: **63**

Количество ед. хр.: **22162**

СОГЛАСОВАНО

Протокол Центральной экспертно-
проверочной методической комиссии
Архивного управления Ленинградской области

от 27.06.2019 № 6 п. 1

Прошито и пронумеровано

№ _____

(200000) ЛИСТОВ

Добро / 1000000 /

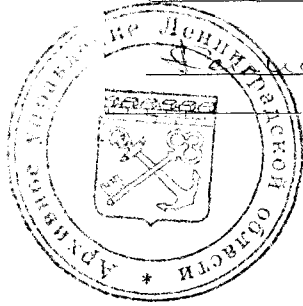

ПЕРЕЧЕНЬ ОПИСЕЙ

Архивных документов, относящихся к собственности Ленинградской области и переданных в рамках исполнения отдельных государственных полномочий Ленинградской области в сфере архивного дела администрации Бокситогорского муниципального района Ленинградской области

№ п/п	Номер фонда	Название, номер описи	Количество экземпляров описи	Количество ед.хр. в описи	Примечания
1	2	3	4		6
1.	1	Архивная опись №1 управленческой документации	3	498	
2.		Опись №2-лс документов по личному составу	3	177	
3.	3	Опись №1 дел постоянного хранения	3	142	
4.		Опись №2-лс дел по личному составу	3	42	
5.	4	Архивная опись №1 управленческой документации	3	155	
6.		Архивная опись №2 похозяйственных книг	3	53	
7.		Архивная опись №3-лс дел по личному составу	3	69	
8.	5	Архивная опись №1 управленческой документации	3	158	
9.		Архивная опись №2 похозяйственных книг	3	137	
10.		Архивная опись №3-лс дел по личному составу	3	71	
11.	6	Архивная опись №1 управленческой документации	3	153	
12.		Архивная опись №2 похозяйственных книг	3	201	
13.		Архивная опись №3-лс по личному составу	3	33	
14.	7	Архивная опись №1 управленческой документации	3	141	
15.		Архивная опись №2 похозяйственных книг	3	97	
16.		Архивная опись №3-лс дел по личному составу	3	28	
17.	8	Архивная опись №1 управленческой документации	3	143	
18.		Архивная опись №2 похозяйственных книг	3	39	
19.		Архивная опись №3-лс дел по личному составу	3	60	
20.	9	Архивная опись №1 управленческой документации	3	151	
21.		Архивная опись №2 похозяйственных книг	3	82	
22.		Архивная опись №3-лс дел по личному составу	3	26	

23.	10	Архивная опись №1 управленческой документации	3	149	
24.		Архивная опись №2 похозяйственных книг	3	91	
25.		Опись №3-лс дел по личному составу	3	66	
26.	11	Архивная опись №1 управленческой документации	3	118	
27.		Архивная опись №2 похозяйственных книг	3	47	
28.		Опись №3-лс дел по личному составу	3	25	
29.	12	Архивная опись №1 управленческой документации	3	136	
30.		Архивная опись №2 похозяйственных книг	3	49	
31.		Опись №3-лс дел по личному составу	3	50	
32.		Опись №4-лс дел по личному составу	3	22	
33.	13	Архивная опись №1 управленческой документации	3	154	
34.		Архивная опись №2 похозяйственных книг	3	42	
35.		Опись №3-лс дел по личному составу	3	41	
36.	14	Архивная опись №1 управленческой документации	3	147	
37.		Архивная опись №2 похозяйственных книг	3	89	
38.		Опись №3-лс дел по личному составу	3	87	
39.	15	Архивная опись №1 управленческой документации	3	142	
40.		Архивная опись №2 похозяйственных книг	3	44	
41.		Опись №3-лс дел по личному составу	3	39	
42.	16	Опись №1 дел постоянного хранения	3	148	
43.		Архивная опись №2 похозяйственных книг	3	127	
44.		Архивная опись №3-лс по личному составу	3	65	
45.	17	Архивная опись №1 управленческой документации	3	141	
46.		Архивная опись №2 похозяйственных книг	3	27	
47.		Архивная опись №3-лс дел по личному составу	3	41	
48.	18	Архивная опись №1 управленческой документации	3	150	
49.		Архивная опись №2 похозяйственных книг	3	49	
50.		Архивная опись №3-лс дел по личному составу	3	52	

51.	19	Архивная опись №1 управленческой документации	3	82	
52.		Архивная опись №2 похозяйственных книг	3	12	
53.		Опись №3-лс дел по личному составу	3	32	
54.	20	Опись №1 дел постоянного хранения	3	184	
55.		Опись №2-лс дел по личному составу	3	2	
56.	21	Архивная опись №1 управленческой документации	3	108	
57.		Опись №2-лс дел по личному составу	1	52	необходима переработка описи
58.	22	Опись №1 дел постоянного хранения	3	79	
59.	23	Опись №1 дел постоянного хранения	3	1032	
60.		Опись №3-лс дел по личному составу	2	157	необходима переработка описи
61.	24	Опись №1 управленческой документации	3	267	
62.		Опись №2 управленческой документации профсоюзного комитета	3	40	
63.		Опись №3-лс дел по личному составу	1	408	необходима переработка описи
64.	25	Опись №1 управленческой документации	3	179	
65.		Опись №2 управленческой документации профсоюзного комитета	3	18	
66.		Опись №3-лс дел по личному составу	1	486	необходима переработка описи
67.		Опись №4-лс дел по личному составу профсоюзного комитета	3	6	
68.	26	Опись №1 управленческой документации	3	282	
69.		Опись №2 управленческой документации профсоюзного комитета	3	34	
70.		Опись №3-лс дел по личному составу	3	201	
71.	27	Опись №1 дел постоянного хранения	3	320	
72.		Опись №2-лс дел по личному составу	3	75	
73.	28	Опись №1 управленческой документации	3	204	

74.		Опись №2 управленческой документации профсоюзного комитета	3	28	
75.		Опись №3-лс дел по личному составу	3	831	
76.	29	Опись №1 управленческой документации	3	211	
77.		Опись №2 управленческой документации профсоюзного комитета	3	27	
78.		Опись №3-лс дел по личному составу	3	568	
79.	30	Опись №1 управленческой документации	3	206	
80.		Опись №2 управленческой документации профсоюзного комитета	3	24	
81.		Опись №3-лс дел по личному составу	3	250	
82.	31	Опись №1 управленческой документации	3	328	
83.		Опись №2 управленческой документации профсоюзного комитета	3	41	
84.		Опись №3-лс дел по личному составу	3	402	
85.	32	Опись №1 управленческой документации	3	281	
86.		Опись №2 управленческой документации профсоюзного комитета	3	41	
87.		Опись №3-лс дел по личному составу	3	791	
88.	33	Опись №1 управленческой документации	3	223	
89.		Опись №2 управленческой документации профсоюзного комитета	3	38	
90.		Опись №3-лс дел по личному составу	3	176	
91.	34	Опись №1 управленческой документации	3	275	
92.		Опись №2 управленческой документации профсоюзного комитета	3	42	
93.		Опись №3-лс дел по личному составу	3	369	
94.	35	Опись №1 управленческой документации	3	272	
95.		Опись №2 управленческой документации профсоюзного комитета	3	34	
96.		Опись №3-лс дел по личному составу	1	465	необходима переработка описи

97.	36	Опись №1 управленческой документации	3	250	
98.		Опись №2 управленческой документации профсоюзного комитета	3	21	
99.		Опись №3-лс дел по личному составу	3	396	
100.	37	Опись №1 управленческой документации	3	186	
101.		Опись №2 управленческой документации профсоюзного комитета	3	36	
102.		Опись №3-лс дел по личному составу	3	152	
103.	38	Опись №1 дел постоянного хранения	3	418	
104.		Опись №2-лс дел по личному составу	3	91	
105.	39	Опись №1 управленческой документации	3	36	
106.		Опись №2-лс дел по личному составу	3	34	
107.	40	Опись №1 дел постоянного хранения	3	216	
108.		Опись №2-лс дел по личному составу	3	464	
109.	41	Опись №1 дел постоянного хранения	3	126	
110.		Опись №2-лс дел по личному составу	1	94	необходима переработка описи
111.	42	Опись №1 дел постоянного хранения	3	243	
112.		Опись №3-лс дел по личному составу	2	758	необходима переработка описи
113.	43	Опись №1 управленческой документации	3	28	
114.	44	Опись №1 дел постоянного хранения Бокситогорского района	3	48	
115.		Опись №2 по отводу земельных участков Бокситогорского района	3	130	
116.		Опись №3 дел постоянного хранения Ефимовского района	3	88	
117.		Опись №4 по отводу земельных участков Ефимовского района	3	35	
118.		Опись №5 дел постоянного хранения Тихвинского района	3	67	
119.		Опись №6 по отводу земельных участков Тихвинского района	3	28	
120.		Опись №7 дел постоянного хранения Капшинского района	3	6	
121.		Опись №8 дел постоянного хранения Дрегельского района	3	14	

122.		Опись №9 по отводу земельных участков Дрегельского района	3	1	
123.	49	Архивная опись №1 дел постоянного хранения (управленческой документации)	3	203	
124.		Опись №2-лс дел по личному составу	2	163	необходима переработка описи
125.	51	Архивная опись №1 управленческой документации	3	122	
126.	52	Архивная опись №1 управленческой документации	3	52	
127.		Опись №3-лс дел по личному составу	3	2	
128.	53	Опись №1 дел постоянного хранения	3	28	
129.	54	Архивная опись №1 дел постоянного хранения (управленческой документации)	3	74	
130.		Опись №2-лс дел по личному составу	3	64	
131.		Опись №3-лс дел по личному составу	3	6	
132.	60	Опись №1 дел постоянного хранения	3	35	
133.		Опись №2 дел постоянного хранения	3	37	
134.	62	Опись №1 дел постоянного хранения	3	56	
135.	63	Опись №1 дел постоянного хранения	3	37	
136.		Опись №2-лс дел по личному составу	3	7	
137.	68	Опись №1 дел постоянного хранения	3	50	
138.		Опись №2 дел постоянного хранения	3	56	
139.		Опись №3 дел постоянного хранения	3	60	
140.	94	Опись №1 дел постоянного хранения (управленческой документации)	3	131	
141.		Опись №2 дел по личному составу	2	89	
142.	96	Опись №1 дел постоянного хранения	3	33	необходима переработка описи
143.		Опись №2 дел по личному составу	2	353	необходима переработка описи
144.	100	Опись №1 дел постоянного хранения (управленческой документации)	3	53	

145.		Опись №2 дел по личному составу	2	52	
146.	108	Опись №1 дел постоянного хранения	3	31	необходима переработка описи
147.		Опись №2 дел по личному составу	2	35	необходима переработка описи
148.	110	Опись №1 дел постоянного хранения	3	8	необходима переработка описи
149.		Опись №2 дел по личному составу	2	27	необходима переработка описи
150.	112	Опись №1 управленческой документации	3	34	необходима переработка описи
151.		Опись №2 дел по личному составу	2	64	необходима переработка описи
152.	113	Опись №1 управленческой документации	3	12	необходима переработка описи
153.		Опись №2 дел по личному составу	2	20	необходима переработка описи
154.	115	Опись №1 управленческой документации	3	11	необходима переработка описи
155.		Опись №2 дел по личному составу	2	33	необходима переработка описи
156.	121	Опись №1 дел постоянного хранения (управленческой документации)	3	114	
157.		Опись №2 дел по личному составу	2	645	
158.	122	Опись №1 управленческой документации	3	10	необходима переработка описи
159.		Опись №2 дел по личному составу	2	11	необходима переработка описи
160.	137	Опись №1 дел постоянного хранения (управленческой документации)	3	89	
161.		Опись №2-лс дел по личному составу	3	83	
162.		Опись №3-лс дел по личному составу	3	29	
				22162	

ИТОГО:

Количество описей: **162**

Количество ед. хр. **22162**

Прошито и пронумеровано

7

) ЛИСТОВ

СОГЛАСОВАНО
Протокол Центральной экспертно-
проверочной методической комиссии
Архивного управления Ленинградской области
от 27.06.2019 № 6 п. 1

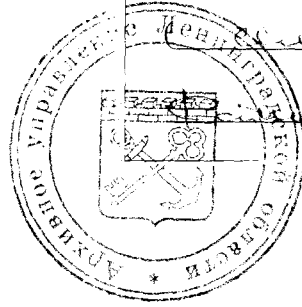

Девяткина

Иванова

Файмов

Применение 3
к прежнему...

ПЕРЕЧЕНЬ ФОНДОВ,
относящихся к собственности Ленинградской области и переданных в рамках исполнения отдельных государственных полномочий
Ленинградской области в сфере архивного дела администрации муниципального образования Волосовский муниципальный район Ленинградской области

№№ п.п.	Номер фонда	Название фонда	Номера описей	Количество ед. хр.	Крайние даты	Примечание
1	2	3	4	5	6	7
1	1	Волосовский районный Совет народных депутатов Ленинградской области. Исполнительный комитет	1-3 4-5лс	849	1971-1993 1944-1991	
2	2	Администрация поселка Волосово Ленинградской области	1 2лс	323	1967 ¹ -1997 1950-1997	¹ имеются шесть дел за 1967-1970 годы, подлежащие передаче в ЛОГАВ (документы постоянного хранения по 1970 год вкл. переданы в ЛОГАВ). Сведений о включении/невключении указанных дел в соответствующие годовые разделы описи в архивном отделе не имеется. В 2010 году опись дел постоянного хранения была переработана. В переработанную опись вошли вышеуказанные дела. Переработанная опись дел утверждена протоколом ЦЭПМК от 27.08.2010 № 8 п. 5.4
3	3	Администрация поселка Кикерино Волосовского района Ленинградской области	1 2лс	207	1971-1996 1944-1996	
4	4	Администрация Бегуницкой волости Волосовского района Ленинградской области	1-2 3лс	597	1971-1996 1944-1991	
5	5	Администрация Рабитуцкой волости Волосовского района Ленинградской области.	1-2 3лс	372	1971-1996 1947-1991	
6	6	Администрация Врудской волости Волосовского района Ленинградской области	1-2 3-5лс	528	1971-1996 1946-1996	
7	7	Администрация Губаницкой волости Волосовского района Ленинградской области	1-2 3-4лс	538	1970 ¹ -1996 1945-1997 ²	¹ имеется одно переходящее дело за 1970-1971 годы (документы постоянного хранения по 1970 год вкл. переданы в ЛОГАВ). Сведений о включении/невключении в годовой раздел за 1970 год в архивном отделе не имеется. Включено литерным в годовой раздел за 1971 год. ² в документах по личному составу имеются личные дела работников, завершённые в 1997 году
8	8	Администрация Калитинской волости Волосовского района Ленинградской области	1-2, 3лс	505 ¹	1971-1996 1950-1996	¹ по состоянию на 01.01.2019 количество ед.хр. было 515. При составлении Перечня обнаружена ошибка фондирования документов по личному составу, составлен акт о разделении фондов
9	9	Администрация Каложицкой волости Волосовского района Ленинградской области	1-2 3лс	403	1971-1996 1944-1991	
10	10	Администрация Каськовской волости Волосовского района Ленинградской области	1-2 3лс	401	1971-1996 1956-1992	
11	11	Администрация Остроговицкой волости Волосовского района Ленинградской области	1-2 3лс	432	1971-1996 1971-1996	
12	12	Администрация Сабской волости Волосовского района Ленинградской области	1-2 3лс	323	1971-1996 1957 1992, 1994-1996	

1	2	3	4	5	6	7
13	13	Администрация Изварской волости Волосовского района Ленинградской области	1-2 Злс	367	1971-2005 ¹ 1957-1991	¹ имеется переходящее дело за 1991-2005 год
14	14	Администрация Терпилицкой волости Волосовского района Ленинградской области	1-2 Злс	371	1971-1997 ¹ 1955-1991	¹ в фонде имеются переходящие дела - похозяйственные книги за 1991-1997 годы. Точное количество дел не установлено, т.к. записи за 1997 год делались не по каждому лицевому счету. Протоколом ЦЭГМК Архивного управления от 29.05.1998 № 5 п. 6.4 утверждена опись похозяйственных книг за 1991-1997 годы на 21 ед. хр.
15	15	Хотнежский сельский Совет народных депутатов Волосовского района Ленинградской области. Исполнительный комитет	1-2 Злс	291	1971-1991 1944-1993	
16	16	Администрация Чирковицкой волости Волосовского района Ленинградской области	1-2 Злс	359	1971-1996 1952-1988	
17	17	Волосовский районный комитет народного контроля Ленинградского областного комитета народного контроля	1 Злс	258	1971-1984 1966-1990	
18	18	Администрация Беседской волости Волосовского района Ленинградской области	1-2 Злс	68	1986-1996 1987-1991	
19	19	Администрация Клопицкой волости Волосовского района Ленинградской области	1-2 Злс	103	1986-1996 1987-1996	
20	20	Плановая комиссия исполнительного комитета Волосовского районного Совета народных депутатов Ленинградской области	1	91	1971-1984	
21	21	Волосовский районный отдел государственной статистики Санкт-Петербургского комитета государственной статистики	1 Злс	1021	1971-2004 1972-2004	
22	22	Арендное предприятие Волосовское лесопромышленное предприятие (леспромхоз) Ленинградского производственного лесозаготовительного объединения (Ленлес)	1-2 Злс	290	1968-1985 1955-1992	
23	23	Волосовский лесхоз - филиал ЛОКП Леноблесхоз	1-2 Злс	1165	1971-1985, 1997-2010 1941, 1944-2009	
24	25	Коллективное сельскохозяйственное предприятие «Волосовское» агропромышленной ассоциации «Сяглицы» Волосовского района Ленинградской области Минсельхозпрода РСФСР	1-2 Злс	541	1977-1992 1977-1992	
25	26	Совхоз «Ленинский Путь» производственного объединения племенных совхозов «Ленинградское»	1-2 Злс	549	1977-1992 1977-1992	
26	27	Волосовское районное производственное объединение совхозов Ленинградского областного объединения совхозов	1, Злс	65	1972-1975 1965-1975	

1	2	3	4	5	6	7
27	28	Совхоз «Волна» Невского межрайонного производственного объединения совхозов агропромышленного комитета Ленинградской области государственного агропромышленного комитета РСФСР	1-2 3-лс	728	1971-1993 1954-1993	
28	29	Ассоциация сельскохозяйственных предприятий «Гомонтово» Минсельхозпрода РСФСР и ордена Ленина коллективное сельскохозяйственное предприятие «Гомонтово» Волосовского района Ленинградской области	1-2 3-4лс	1022	1971-1992 1944-1992	
29	30	Совхоз «Кикерино» производственного объединения «Сяглицы» агропромышленного комитета Ленинградской области	1-2 3-4лс	846	1971-1992 1944-1992	
30	31	Совхоз имени Ленина производственного объединения «Сяглицы» агропромышленного комитета Ленинградской области	1-2 3-4лс	785	1971-1993 1944-1992	
31	32	Совхоз «Сельцо» производственного объединения «Гомонтово» агропромышленного комитета Ленинградской области	1-2 3-4лс	895	1971-1992 1944-1992	
32	33	Совхоз «Сумино» специализированного производственного объединения «Сяглицы» агропромышленного комитета Ленинградской области	1-2 3-4лс	1048	1971-1993 1944-1993	
33	34	Агропромышленная ассоциация «Сяглицы» и головной совхоз «Сяглицы» Волосовского района Ленинградской области	1-2 3-4лс	1282	1971-1992 1944-1992	
34	35	Коллективное сельскохозяйственное предприятие «Октябрьское» производственного объединения «Гомонтово»	1-2 3-4лс	755	1971-1992 1953-1992	
35	36	Коллективное сельскохозяйственное предприятие «Труд» агропромышленной ассоциации сельскохозяйственных предприятий «Гомонтово» Минсельхозпрода РСФСР	1-2 3-4лс	961	1971-1992 1954-1992	
36	37	Ордена Ленина племенной совхоз «Торосово» Ленинградского межрайонного производственного объединения племенных совхозов Ленинградской области	1-2 3-4лс	657	1971-1993 1944-1992	
37	38	Коллективное сельскохозяйственное предприятие «Ударник» специализированного производственного объединения «Сяглицы»	1-2 3-4лс	1306	1971-1992 1954-1992	

1	2	3	4	5	6	7
38	39	Коллективное сельскохозяйственное предприятие «Ушевицы» агропромышленной ассоциации сельскохозяйственных предприятий «Гомонтово» Минсельхозпрода РСФСР	1–2 3–4лс	443	1971–1992 1967–1992	
39	40	Опытно-производственное хозяйство «Каложицы» Научно-исследовательского института механизации электрификации сельского хозяйства г. Пушкин Ленинградской области	1–2 3–4лс	640	1971–1994 1944–1994	
40	41	Государственное учреждение Северо-Западная государственная зональная машиноиспытательная станция Министерства сельского хозяйства Российской Федерации (в составе фонда «Федеральное государственное учреждение Северо-Западная государственная машиноиспытательная станция»)	1, 2 3–4лс	1033	1971–2001 1944, 1947–2001	Статус федерального учреждения МИС приобрела в декабре 2001 года. По состоянию на 01.01.2019 года фонд не был учтен как собственность Ленинградской области. Включен в перечень в результате инвентаризации 2019 года
41	42	Архитектор исполнительного комитета Волосовского районного Совета народных депутатов Ленинградской области	1	6	1971–1974	
42	43	Финансовый отдел Исполнительного комитета Волосовского районного Совета народных депутатов Ленинградской области	1 2лс	691	1971–1988, 1990–1991 1944–1974	
43	44	Волосовское районное управление образования администрации Волосовского района Ленинградской области	1 2лс	711	1971–1996 1941, 1944–1992	
44	45	Управление культуры администрации Волосовского района Ленинградской области	1 2лс	353	1971–1996 1947–1996	
45	46	Государственное бюджетное учреждение здравоохранения «Волосовская МБ» Ленинградской области	1 2лс	1944	1941–2012 1944–2012	
46	47	Комитет по физической культуре и спорту Исполнительного комитета Волосовского районного Совета народных депутатов Ленинградской области	1	29	1971–1982	
47	48	Администрация Волосовского района Ленинградской области	1 2–3лс	126	1991–1996 1993–1997	
48	49	Волосовская территориальная (районная) организация профсоюза работников АПК РФ	1, 3лс	45	1981–1989, 1991–1995 1967–1982, 1984–1986	
49	67	Государственное учреждение «Волосовское районное управление технической инвентаризации» Ленинградского областного управления инвентаризации и оценке недвижимости	1	39	1996–2007	

1	2	3	4	5	6	7
50	73	Отдел казначейства и финансов администрации Волосовского района Ленинградской области	1	27	1992-1996	
51	89	Волосовское управление социальной защиты населения администрации Волосовского района Ленинградской области	1 2лс	72	1992-1996 1990-1996	
52	104	Государственное бюджетное образовательное учреждение среднего профессионального образования Ленинградской области «Беседский сельскохозяйственный техникум»	1 3лс	125	1986-2012 1944, 1947-1994	
53	106	Объединенный архивный фонд «Территориальные избирательные комиссии Волосовского района»	1-2	6	2010-2012	

ИТОГО:

Количество фондов

53

Количество ед. хр.

27 592

Начальник архивного отдела
20.06.2019



В. В. Марышева

<p>СОГЛАСОВАНО</p> <p>Протокол Центральной оперативно-проверочной методической комиссии Архивного управления Ленинградской области</p> <p>от 27.06.2019 № 6 п. 1</p>

ПЕРЕЧЕНЬ ОПИСЕЙ

архивных документов, относящихся к собственности Ленинградской области и переданных в рамках исполнения отдельных государственных полномочий Ленинградской области в сфере архивного дела администрации муниципального образования Волосовский муниципальный район Ленинградской области

№№ п.п.	№ фонда	Название, номер описи	Количество экземпляров описи	Количество в описи	Примечания
1	2	3	4	5	6
1	1	дел постоянного хранения, № 1	3	462	
2	1	дел постоянного хранения (документов по выборам), № 2	3	29	
3	1	дел постоянного хранения (документов по награждению), № 3	3	24	
4	1	№ 4лс дел по личному составу	3	289	
5	1	№ 5лс дел по личному составу (личных дел)	3	45	
6	2	№ 1 дел постоянного хранения	3	198	
7	2	№ 2лс дел по личному составу	3	125	
8	3	№ 1 дел постоянного хранения	3	123	
9	3	№ 2лс дел по личному составу	3	84	
10	4	№ 1 дел постоянного хранения	3	365	
11	4	№ 2 дел постоянного хранения (похозяйственных книг)	3	160	
12	4	№ 3лс дел по личному составу	3	72	
13	5	№ 1 дел постоянного хранения	3	186	
14	5	№ 2 дел постоянного хранения (похозяйственных книг)	3	103	
15	5	№ 3лс дел по личному составу	3	83	
16	6	№ 1 дел постоянного хранения	3	232	
17	6	№ 2 дел постоянного хранения (похозяйственных книг)	3	217	
18	6	№ 3лс дел по личному составу	3	68	
19	6	№ 4лс дел по личному составу	3	5	
20	6	№ 5лс дел по личному составу	3	6	
21	7	№ 1 дел постоянного хранения	3	182	
22	7	№ 2 дел постоянного хранения (похозяйственных книг)	3	263	
23	7	№ 3лс дел по личному составу	3	75	
24	7	№ 4лс личных дел (по личному составу)	3	18	
25	8	№ 1 дел постоянного хранения	3	132	
26	8	№ 2 дел постоянного хранения (похозяйственных книг)	3	313	
27	8	№ 3лс дел по личному составу	3	60	
28	9	№ 1 дел постоянного хранения	3	165	
29	9	№ 2 дел постоянного хранения (похозяйственных книг)	3	183	
30	9	№ 3лс дел по личному составу	3	55	
31	10	№ 1 дел постоянного хранения	3	196	
32	10	№ 2 дел постоянного хранения (похозяйственных книг)	3	158	
33	10	№ 3лс дел по личному составу	3	47	
34	11	№ 1 дел постоянного хранения	3	216	
35	11	№ 2 дел постоянного хранения (похозяйственных книг)	3	176	
36	11	№ 3лс дел по личному составу	3	40	
37	12	№ 1 дел постоянного хранения	3	115	
38	12	№ 2 дел постоянного хранения (похозяйственных книг)	3	159	
39	12	№ 3лс дел по личному составу	3	49	
40	13	№ 1 дел постоянного хранения	3	135	

1	2	3	4	5	6
41	13	№ 2 дел постоянного хранения (похозяйственных книг)	3	177	
42	13	№ 3лс дел по личному составу	3	55	
43	14	№ 1 дел постоянного хранения	3	214	
44	14	№ 2 дел постоянного хранения (похозяйственных книг)	3	113	
45	14	№ 3лс дел по личному составу	3	44	
46	15	№ 1 дел постоянного хранения	3	181	
47	15	№ 2 дел постоянного хранения (похозяйственных книг)	3	62	
48	15	№ 3лс дел по личному составу	3	48	
49	16	№ 1 дел постоянного хранения	3	176	
50	16	№ 2 дел постоянного хранения (похозяйственных книг)	3	133	
51	16	№ 3лс дел по личному составу	3	50	
52	17	№ 1 дел постоянного хранения	3	255	
53	17	№ 2 дел по личному составу	3	3	
54	18	№ 1 дел постоянного хранения	3	36	
55	18	№ 2 дел постоянного хранения (похозяйственных книг)	3	24	
56	18	№ 3лс дел по личному составу	3	8	
57	19	№ 1 дел постоянного хранения	3	41	
58	19	№ 2 дел постоянного хранения (похозяйственных книг)	3	47	
59	19	№ 3лс дел по личному составу	3	15	
60	20	№ 1 дел постоянного хранения	3	91	
61	21	№ 1 дел постоянного хранения	3	929	
62	21	№ 2лс дел по личному составу	3	92	
63	22	№ 1 дел постоянного хранения	3	157	
64	22	№ 2 дел постоянного хранения рабочего комитета	3	61	
65	22	№ 3лс дел по личному составу	3	72	
66	23	№ 1 дел постоянного хранения	3	266	
67	23	№ 2 дел постоянного хранения рабочего комитета	3	59	
68	23	№ 3лс дел по личному составу	3	655	
69	23	№ 4лс по личному составу (личных дел)	3	185	
70	25	№ 1 дел постоянного хранения	3	285	
71	25	№ 2 дел постоянного хранения рабочего комитета	3	66	
72	25	№ 3лс дел по личному составу	3	190	
73	26	№ 1 дел постоянного хранения	3	293	
74	26	№ 2 дел постоянного хранения рабочего комитета	3	65	
75	26	№ 3лс дел по личному составу	3	191	
76	27	№ 1 дел постоянного хранения	3	41	
77	27	№ 2лс дел по личному составу	3	24	
78	28	№ 1 дел постоянного хранения	3	322	
79	28	№ 2 дел постоянного хранения рабочего комитета	3	40	
80	28	№ 3лс дел по личному составу	3	366	
81	29	№ 1 дел постоянного хранения	3	355	
82	29	№ 2 дел постоянного хранения рабочего комитета	3	73	
83	29	№ 3лс дел по личному составу	3	588	
84	29	№ 4лс дел по личному составу рабочего комитета	3	6	
85	30	№ 1 дел постоянного хранения	3	305	

1	2	3	4	5	6
86	30	№ 2 дел постоянного хранения рабочего комитета	3	72	
87	30	№ 3лс дел по личному составу	3	464	
88	30	№ 4лс дел по личному составу рабочего комитета	3	5	
89	31	№ 1 дел постоянного хранения	3	264	
90	31	№ 2 дел постоянного хранения рабочего комитета	3	68	
91	31	№ 3лс дел по личному составу	3	447	
92	31	№ 4лс дел по личному составу рабочего комитета	3	6	
93	32	№ 1 дел постоянного хранения	3	389	
94	32	№ 2 дел постоянного хранения рабочего комитета	3	58	
95	32	№ 3лс дел по личному составу	3	441	
96	32	№ 4лс дел по личному составу рабочего комитета	3	7	
97	33	№ 1 дел постоянного хранения	3	368	
98	33	№ 2 дел постоянного хранения рабочего комитета	3	65	
99	33	№ 3лс дел по личному составу	3	568	
100	33	№ 4лс личных карточек уволенных рабочих и служащих	3	47	
101	34	№ 1 дел постоянного хранения	3	408	
102	34	№ 2 дел постоянного хранения рабочего комитета	3	79	
103	34	№ 3лс дел по личному составу	3	795	
104	35	№ 1 дел постоянного хранения	3	303	
105	35	№ 2 дел постоянного хранения рабочего комитета	3	69	
106	35	№ 3лс дел по личному составу	3	379	
107	35	№ 4лс дел по личному составу рабочего комитета	3	4	
108	36	№ 1 дел постоянного хранения	3	402	
109	36	№ 2 дел постоянного хранения рабочего комитета	3	66	
110	36	№ 3лс дел по личному составу	3	489	
111	36	№ 4лс дел по личному составу рабочего комитета	3	4	
112	37	№ 1 дел постоянного хранения	3	260	
113	37	№ 2 дел постоянного хранения рабочего комитета	3	64	
114	37	№ 3лс дел по личному составу	3	328	
115	37	№ 4лс дел по личному составу рабочего комитета	3	5	
116	38	№ 1 дел постоянного хранения	3	358	
117	38	№ 2 дел постоянного хранения рабочего комитета	3	71	
118	38	№ 3лс дел по личному составу	3	869	
119	38	№ 4лс дел по личному составу рабочего комитета	3	8	
120	39	№ 1 дел постоянного хранения	3	245	
121	39	№ 2 дел постоянного хранения рабочего комитета	3	64	
122	39	№ 3лс дел по личному составу	3	130	
123	39	№ 4лс дел по личному составу рабочего комитета	3	4	
124	40	№ 1 дел постоянного хранения	3	315	
125	40	№ 2 дел постоянного хранения рабочего комитета	3	47	

1	2	3	4	5	6
126	40	№ 3лс дел по личному составу	3	271	
127	40	№ 4лс дел по личному составу рабочего комитета	3	7	
128	41	№1 постоянного хранения ¹	3	497	по состоянию на 01.07.2019 опись не была учтена как собственность Ленинградской области. Включена в перечень в результате инвентаризации 2019 года
129	41	№2 постоянного хранения рабочего комитета ¹	3	22	1-л-
130	41	по личному составу ¹	3	504	1-л-
131	41	по личному составу рабочего комитета ¹	3	10	1-л-
132	42	№ 1 дел постоянного хранения	3	6	
133	43	№ 1 дел постоянного хранения	3	301	
134	43	№ 2 дел по личному составу	3	390	
135	44	№ 1 дел постоянного хранения	3	191	
136	44	№ 2 дел по личному составу	3	520	
137	45	№ 1 дел постоянного хранения	3	163	
138	45	№ 2 дел по личному составу	3	190	
139	46	№ 1 дел постоянного хранения	3	440	
140	46	№ 2 дел по личному составу	3	1504	
141	47	№ 1 дел постоянного хранения	3	29	
142	48	№ 1 дел постоянного хранения	3	50	
143	48	№ 2 дел по личному составу	3	33	
144	48	№ 3 личных дел (по личному составу)	3	43	
145	49	№ 1 дел постоянного хранения	3	21	
146	49	№ 2 дел по личному составу	3	24	
147	67	Государственное учреждение «Волосовское районное управление технической инвентаризации» Ленинградского областного управления инвентаризации и оценке недвижимости	3	39	
148	73	№ 1 дел постоянного хранения	3	27	
149	89	№ 1 дел постоянного хранения	3	13	
150	89	№ 2лс по личному составу	3	59	
151	104	№ 1 дел постоянного хранения	3	41	
152	104	№ 3лс дел по личному составу	3	84	
153	106	№ 1 дел постоянного хранения документов по выборам федеральных органов государственной власти и проведения референдумов Российской Федерации	3	5	
154	106	№ 2 дел постоянного хранения документов по выборам органов государственной власти Ленинградской области и проведения референдумов Ленинградской области	3	1	

ИТОГО:

Количество описей

154

Количество ед. хр.

27 592

Начальник архивного отдела
20.06.2019



В. В. Марышева

СОГЛАСОВАНО

Протокол Центрального экспертно-
правового методического комитета
Архивного управления Ленинградской области

от 27.06.2019 № 6 / 1

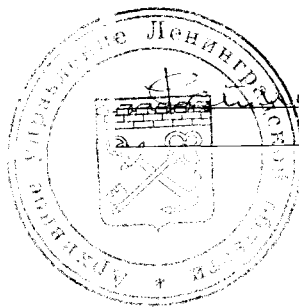
(Метлицкий) ЛИСТОВ



Метлицкий / Метлицкий

Примечание 5
к приказу...

ПЕРЕЧЕНЬ ФОНДОВ,
относящихся к собственности Ленинградской области и переданных в рамках исполнения отдельных
государственных полномочий Ленинградской области в сфере архивного дела администрации
Волховского муниципального района Ленинградской области

№ п/п	№ фонда	Название фонда	Номера описей	Количество ед.хр.	Крайние даты	Примечание
1	1	Волховский районный Совет народных депутатов Ленинградской области. Исполнительный комитет	1	250	1981-1993	
			2	9		
			2 л.с.	508	1941-1993	
			3 л.с.	9	1990-1991	
			4 л.с.	11	1980-1991	
2	2	Управление образования администрации Волховского района	1	136	1981-1996	
3	3	Отдел культуры администрации Волховского района	1	116	1981-1996	
4	4	Отдел экономики и прогнозирования администрации Волховского района	1	62	1981-1996	
5	5	Комитет финансов Волховского района	1	368	1981-2004	
6	6	Управление жилищно-коммунального хозяйства Исполнительного комитета Волховского районного Совета народных депутатов	1	30	1981-1986	
7	7	Комитет физкультуры и спорта Исполнительного комитета Волховского районного Совета народных депутатов	1	12	1981-1984	
8	8	Новоладожский городской Совет народных депутатов Волховского района. Исполнительный комитет	1	136	1983-11993	

9	9	Сясьстройский поселковый Совет народных депутатов Волховского района. Исполнительный комитет	1 2 л.с.	112 8	1981-1993 1941-1945	
10	10	Администрация Бережковской волости Волховского района	1	101	1981-1996	
11	11	Администрация Вындиноостровской волости Волховского района	1	101	1981-1996	
12	12	Администрация Иссадской волости Волховского района	1 2 л.с.	120 1	1981-1996 1944-1950	
13	13	Администрация Кисельнинской волости Волховского района	1	94	1981-1996	
14	14	Администрация Колчановской волости Волховского района	1 2 л.с.	108 8	1981-1996 1942-1958	
15	15	Администрация Потанинской волости Волховского района	1	100	1981-1996	
16	16	Администрация Папской волости Волховского района	1	92	1981-1996	
17	17	Администрация Пульницкой волости Волховского района	1	101	1981-1996	
18	18	Администрация Рыбежской волости Волховского района	1	102	1981-1996	
19	19	Администрация Свирицкой волости Волховского района	1 2 л.с.	90 13	1981-1996 1942-1953	
20	20	Администрация Селивановской волости Волховского района	1	112	1981-1996	
21	21	Администрация Староладожской волости Волховского района	1	115	1981-1996	
22	22	Администрация Усадищенской волости Волховского района	1	103	1981-1996	
23	23	Администрация Хваловской волости Волховского района	1	118	1981-1996	
24	24	Администрация Часовенской волости Волховского района	1	86	1981-1995	

25	25	Волховское РАПО Ленинградского областного агропромышленного объединения	1 2 л.с.	142 29	1981-1992 1964-1992	
26	26	Племсовхоз «Мыслинский» Ленинградского межрайонного племеноводческого управления (в составе фонда «Открытое акционерное общество «Племзавод «Мыслинский»»)	1 2	339 39	1981-2004 1981-1993	
27	27	Госплемзавод «Новолодожский» Ленинградского межрайонного производственного объединения племенных совхозов (в составе фонда «Открытое акционерное общество «Племенной завод «Новолодожский»»)	1 2	310 28	1981-2003 1981-1989	
28	28	Совхоз «Ленинский луч» Волховского РАПО	1 2	193 35	1981-1992 1981-1992	
29	29	Совхоз «Волховский» Волховского РАПО	1 2 1 л.с.	285 41 9	1981-1992 1981-1992 1965-1966	
30	30	Совхоз «Заречье» Волховского РАПО	1 2	266 31	1981-1991 1981-1990	
31	31	Совхоз «Чаплинский» Волховского РАПО (в составе фонда «Открытое акционерное общество «Чаплинское»»)	1 2 1 л.с.	253 43 684	1981-1992 1981-1992 1961-1992	
32	32	Совхоз «Пашский» Невского межрайонного производственного объединения совхозов	1 2 3 л.с.	155 16 1727	1981-1992 1981-1984 1960-1992	
33	33	Совхоз «Светлана» Волховского РАПО	1 2	321 45	1981-1992 1981-1992	
34	34	Совхоз «Победа Октября» Волховского РАПО	1 2 3 л.с.	137 27 494	1981-1992 1981-1987 1965-1992	

35	35	Пашский леспромхоз Ленинградского производственного лесопромышленного объединения «Ленлес»	1 2	172 29	1976-1992 1982-1990	
36	36	Рыболовецкий колхоз имени Калинина Республиканского рыбопромышленного объединения Северо-западных районов	1 2 3 л.с. 4 л.с. 5 л.с. 6 л.с. 7 л.с. 8 л.с. 9 л.с. 10 л.с. 11 л.с. 12 л.с.	133 25 1982 30 190 24 101 8 54 8 24 14	1981-2001 1981-1992 1939-2001 1988-1992 1952-1996 1992-1998 1992-1998 1974-1994 1947-1994 1964-1976 1981-1996 1960-1976	
37	37	Администрация Волховского района Ленинградской области	1 2 2 л.с. 3 л.с.	76 8 83 3	1991-1997 1991-1997 1991-1997 1991-1994	
38	38	Мэрия г. Новая Ладога Волховского района Ленинградской области	1	26	1992-1996	
39	46	ОАФ «Архивные учреждения Волховского района Ленинградской области»	1 2 3	8 19 8	1948-1969 1985-1993 1994-1996	
40	47	Мэрия г. Сясьстроя Волховского района Ленинградской области	1	32	1992-1996	
41	48	Комитет по управлению муниципальным имуществом администрации Волховского района Ленинградской области	1	45	1992-1996	
42	50	Управление сельского хозяйства администрации Волховского района Ленинградской области	1 2 л.с.	13 3	1993-1996 1992-1994	

43	51	Избирательные комиссии Волховского района Ленинградской области	1	47	1995-2012	
			2	75	1996-2011	
44	54	Территориальная организация Волховского района Ленинградской области профсоюза работников народного образования и науки Российской Федерации	1	19	1969-1995	
45	56	Муниципалитет г.Новая Ладога Волховского района Ленинградской области	1	4	1994-1996	
46	58	Государственное образовательное учреждение начального профессионального образования Ленинградской области «Профессиональное училище № 24 имени Петра Лаврова»	1	80	1981-2007	
			2 л.с.	86	1945-1975	
47	78	Отдел социальной защиты населения администрации Волховского района Ленинградской области	1	12	1992-1996	
48	84	Волховский городской Совет народных депутатов Ленинградской области. Исполнительный комитет	1	539	1981-1993	
			2 л.с.	196	1941-1993	
			3	38	1974-1991	
			4	40	1954-1993	
49	85	Волховский городской комитет народного контроля Ленинградского областного комитета народного контроля	1	149	1981-1990	
50	86	Отдел социально-экономического развития мэрии г.Волхова Ленинградской области	1	89	1981-1996	
51	87	Волховский комплексный Леспромхоз Ленинградского производственного лесозаготовительного объединения «Ленлес»	1	293	1981-1993	
			2	38	1981-1993	
			3	11	1967-1971	
			4 л.с.	1061	1940-1994	
52	88	Комитет финансов города Волхова Ленинградской области	1	387	1981-2005	
			2 л.с.	156	1940-2005	
53	89	Управление жилищно-коммунального хозяйства исполнительного комитета Волховского городского Совета народных депутатов Ленинградской области	1	45	1970-1984	

54	90	Отдел народного образования мэрии города Волхова Ленинградской области	1 2 л.с. 3	266 164 155	1981-1996 1940-1994 1930-1996	
55	91	Отдел культуры мэрии города Волхова Ленинградской области	1 2 л.с.	106 42	1970-1996 1962-1995	
56	92	Волховское городское территориально-медицинское объединение (в составе фонда «Муниципальное учреждение здравоохранения «Волховская городская больница»)	1 2 л.с.	190 861	1981-1993 1940-1994	
57	93	Комитет по физкультуре и спорту исполнительного комитета Волховского городского Совета народных депутатов Ленинградской области	1	18	1981-1986	
58	94	Волховский районный отдел государственной статистики Санкт-Петербургского комитета по государственной статистике	1 2 л.с.	591 204	1981-1999 1940-2004	
59	95	Редакция газеты «Волховские огни» Правительства Ленинградской области, мэрии города Волхова и администрации Волховского района	1 2 3 л.с.	51 100 25	1942-1996 1942-1959 1954-1994	
60	96	Волховская детская художественная школа (в составе фонда: Муниципальное образовательное учреждение дополнительного образования «Волховская детская художественная школа» комитета по управлению муниципальным имуществом мэрии города Волхова Ленинградской области)	1 2 л.с.	44 31	1974-1996 1974-1996	
61	97	Волховский городской комитет профсоюза работников народного образования и науки Ленинградского областного профсоюза работников народного образования	1	39	1974-1995	
62	98	Волховский городской комитет профсоюза работников государственных учреждений Ленинградского областного комитета профсоюза работников государственных учреждений	1 2 л.с.	59 2	1978-1995 1976-1995	

63	99	Волховское городское бюро технической инвентаризации филиал Ленинградского областного государственного унитарного предприятия технической инвентаризации и оценки недвижимости Правительства Ленинградской области	1 2 л.с.	129 89	1947-2004 1974-2004	
64	100	Волховская вечерняя (сменная) средняя школа	1 2 л.с.	79 177	1953-1998 1946-1998	
65	101	Мэрия города Волхова Ленинградской области	1 2 л.с. 3 4	229 45 18 6	1992-1996 1991-1996 1992-1996 1994-1996	
66	102	Территориальная профсоюзная организация Волховстроевского отделения Октябрьской железной дороги	1 2 л.с.	126 104	1954-1995 1950-1995	
67	103	Избирательные комиссии города Волхова Ленинградской области	1	189	1993-2004	Опись единая
68	104	Отдел социальной защиты населения мэрии города Волхова Ленинградской области	1 2 л.с. 3 л.с.	87 383 297	1973-1996 1941-1997 1935-1991	
69	105	Комитет по земельным ресурсам и землеустройству г. Волхова Ленинградской области	1	45	1980-1997	
70	107	Комитет по управлению муниципальным имуществом мэрии города Волхова Ленинградской области	1 2 л.с. 3	68 32 31	1992-1996 1992-1996 1992-1993	
71	108	Государственное бюджетное профессиональное образовательное учреждение Ленинградской области «Волховский политехнический техникум»	1 1 доп. 2 л.с.	200 20 489	1944-2008 1968-2003 1943-2011	

72	109	Волховский дом творчества юных (в составе фонда: Муниципальное образовательное учреждение «Дом творчества юных» комитета по управлению муниципальным имуществом мэрии города Волхова Ленинградской области)	1 2 л.с.	35 6	1991-1996 1991-1996	
73	110	Муниципалитет города Волхова Ленинградской области	1	31	1994-1996	
74	112	Информационно–досуговый отдел мэрии города Волхова Ленинградской области (в составе фонда «Отдел по делам культуры, спорту, молодежной политики и туризму администрации муниципального образования город Волхов Волховского муниципального района Ленинградской области»)	1	10	1996	
75	119	Волховский Лесхоз – филиал Ленинградского областного казенного предприятия «Ленинградское областное лесное хозяйство»	1 2 л.с.	89 105	1979-2011 1993-2011	
76	129	Волчкова Ионна Михайловна, председатель Волховского горисполкома (1985 – 1991), мэр города Волхова (1991 – 2000), почетный гражданин города Волхова	1	40	1981-2000	почетный гражданин Ленинградской области с 2008 г.
77	132	Объединенный архивный фонд «Архивные учреждения города Волхова Ленинградской области»	1 2	27 21	1975-1993 1994-1996	
78	135	Арендное предприятие – Строительный трест № 34 Ленстройкомитета (в составе фонда «Закрытое акционерное общество «Стройтрест-34»)	1 1 л.с. 1 л.с. (ХРУ) 1 л.с. (ЖКО) 1 л.с.(ПМК265) 1 л.с.(СОК361) 1 л.с.(СУ97)	667 3435 43 72 130 465 461	1947-1993 1944-1993 1981-1990 1960-1992 1965-1993 1958-1993 1959-1993	

79	136	Отдел здравоохранения администрации Волховского района Ленинградской области	1	8	1992-1997	
80	137	Волховский сельский лесхоз филиал Ленинградского областного казенного предприятия «Ленинградское областное лесное хозяйство»	1 2 л.с.	11 42	1999-2008 1999-2009	
81	141	Волховский городской комитет профсоюза работников агропромышленного комплекса (в составе фонда «Волховская территориальная (районная) организация Ленинградской территориальной (областной) организации профсоюза работников агропромышленного комплекса Российской Федерации»)	1 2 л.с.	48 9	1976-1994 1984-1994	
82	157	Лавровская картонная фабрика (в составе фонда «Открытое акционерное общество «КВС» (ОАО «КВС») пос. Лаврово Волховского района Ленинградской области»)	1 2 л.с.	32 214	1941-1992 1948-1992	
		ИТОГО:		27 256		

ИТОГО:**Количество фондов - 82****Количество ед. хр. – 27 256****СОГЛАСОВАНО**

Протокол Центральной экспертно-проверочной методической комиссии
Архивного управления Ленинградской области

от 27.06.2019 № 6 п. 1

ПЕРЕЧЕНЬ ОПИСЕЙ

**архивных документов, относящихся к собственности Ленинградской области
и переданных в рамках исполнения отдельных государственных полномочий
Ленинградской области в сфере архивного дела администрации
Волховского муниципального района Ленинградской области**

№ п/п	Номер фонда	Название, номер описи	Количество экземпляров описи	Количество ед.хр. в описи	Примечания
1	2	3	4	5	6
1.	1	Опись № 1 управленческой документации	3	250	
2.	1	Опись № 2 управленческой документации	3	9	
3.	1	Опись № 2 л.с. дел по личному составу	3	508	
4.	1	Опись № 3 л.с. дел по личному составу	3	9	
5.	1	Опись № 4 л.с. дел по личному составу	3	11	
6.	2	Опись № 1 управленческой документации	3	136	
7.	3	Опись № 1 управленческой документации	3	116	
8.	4	Опись № 1 управленческой документации	3	62	
9.	5	Опись № 1 управленческой документации	3	368	
10.	6	Опись № 1 управленческой документации	3	30	
11.	7	Опись № 1 управленческой документации	3	12	
12.	8	Опись № 1 управленческой документации	3	136	
13.	9	Опись № 1 управленческой документации	3	112	
14.	9	Опись № 2 л.с. дел по личному составу	3	8	
15.	10	Опись № 1 управленческой документации	3	101	
16.	11	Опись № 1 управленческой документации	3	101	

17.	12	Опись № 1 управленческой документации	3	120	
18.	12	Опись № 2 л.с. дел по личному составу	3	1	
19.	13	Опись № 1 управленческой документации	3	94	
20.	14	Опись № 1 управленческой документации	3	108	
21.	14	Опись № 2 л.с. дел по личному составу	3	8	
22.	15	Опись № 1 управленческой документации	3	100	
23.	16	Опись № 1 управленческой документации	3	92	
24.	17	Опись № 1 управленческой документации	3	101	
25.	18	Опись № 1 управленческой документации	3	102	
26.	19	Опись № 1 управленческой документации	3	90	
27.	19	Опись № 2 л.с. дел по личному составу	3	13	
28.	20	Опись № 1 управленческой документации	3	112	
29.	21	Опись № 1 управленческой документации	3	115	
30.	22	Опись № 1 управленческой документации	3	103	
31.	23	Опись № 1 управленческой документации	3	118	
32.	24	Опись № 1 управленческой документации	3	86	
33.	25	Опись № 1 управленческой документации	3	142	
34.	25	Опись № 2 л.с. дел по личному составу	3	29	
35.	26	Опись № 1 управленческой документации	3	339	
36.	26	Опись № 2 управленческой документации (профсоюзного комитета)	3	39	
37.	27	Опись № 1 управленческой документации	3	310	

38.	27	Опись № 2 управленческой документации (профсоюзного комитета)	3	28	
39.	28	Опись № 1 управленческой документации	3	193	
40.	28	Опись № 2 управленческой документации (профсоюзного комитета)	3	35	
41.	29	Опись № 1 управленческой документации	3	285	
42.	29	Опись № 2 управленческой документации (профсоюзного комитета)	3	41	
43.	29	Опись № 1 л.с. дел по личному составу	3	9	
44.	30	Опись № 1 управленческой документации	3	266	
45.	30	Опись № 2 управленческой документации (профсоюзного комитета)	3	31	
46.	31	Опись № 1 управленческой документации	3	253	
47.	31	Опись № 2 управленческой документации (профсоюзного комитета)	3	43	
48.	31	Опись № 1 л.с. дел по личному составу	3	684	
49.	32	Опись № 1 управленческой документации	3	155	
50.	32	Опись № 2 управленческой документации (профсоюзного комитета)	3	16	
51.	32	Опись № 3 л.с. дел по личному составу	3	1727	
52.	33	Опись № 1 управленческой документации	3	321	
53.	33	Опись № 2 управленческой документации (профсоюзного комитета)	3	45	
54.	34	Опись № 1 управленческой документации	3	137	
55.	34	Опись № 2 управленческой документации (профсоюзного комитета)	3	27	

56.	34	Опись № 3 л.с. дел по личному составу	3	494	
57.	35	Опись № 1 управленческой документации	3	172	
58.	35	Опись № 2 управленческой документации (профсоюзного комитета)	3	29	
59.	36	Опись № 1 управленческой документации	3	133	
60.	36	Опись № 2 управленческой документации (профсоюзного комитета)	3	25	
61.	36	Опись № 3 л.с. дел по личному составу	3	1982	
62.	36	Опись № 4 л.с. дел по личному составу Пашозерского, Киришского рыбного хозяйства	3	30	
63.	36	Опись № 5 л.с. дел по личному составу Назийского участка	3	190	
64.	36	Опись № 6 л.с. дел по личному составу Россоньской базы тралового флота	3	24	
65.	36	Опись № 7 л.с. дел по личному составу специалистов	3	101	
66.	36	Опись № 8 л.с. дел по личному составу (карточек Т-2)	3	8	
67.	36	Опись № 9 л.с. дел по личному составу	3	54	
68.	36	Опись № 10 л.с. дел по личному составу (карточек Т-2 Назийского участка)	3	8	
69.	36	Опись № 11 л.с. дел по личному составу	3	24	
70.	36	Опись № 12 л.с. дел по личному составу (распоряжений Назийского участка)	3	14	
71.	37	Опись № 1 управленческой документации	3	76	
72.	37	Опись № 2 управленческой документации	3	8	
73.	37	Опись № 2 л.с. дел по личному составу	3	83	

74.	37	Опись № 3 л.с. дел по личному составу	3	3	
75.	38	Опись № 1 управленческой документации	3	26	
76.	46	Опись № 1 управленческой документации Новоладожского районного архива	3	8	
77.	46	Опись № 2 управленческой документации Волховского районного архива	3	19	
78.	46	Опись № 3 управленческой документации архивного отдела	3	8	
79.	47	Опись № 1 управленческой документации	3	32	
80.	48	Опись № 1 управленческой документации	3	45	
81.	50	Опись № 1 управленческой документации	3	13	
82.	50	Опись № 2 л.с. дел по личному составу	3	3	
83.	51	Опись № 1 Опись документов по выборам федеральных органов государственной власти и проведения референдумов Российской Федерации	3	47	
84.	51	Опись № 2 дел постоянного хранения по выборам органов гос. власти и проведения референдумов Ленинградской области	3	75	
85.	54	Опись № 1 управленческой документации	3	19	
86.	56	Опись № 1 управленческой документации	3	4	
87.	58	Опись № 1 управленческой документации	3	80	
88.	58	Опись № 2 л.с. дел по личному составу	3	86	
89.	78	Опись № 1 управленческой документации	3	12	
90.	84	Опись № 1 управленческой документации	3	539	

91.	84	Опись № 2 л.с. дел по личному составу	3	196	
92.	84	Опись № 3 документов постоянного хранения по наградам	3	38	
93.	84	Опись № 4 управленческой документации	3	40	
94.	85	Опись № 1 управленческой документации	3	149	
95.	86	Опись № 1 управленческой документации	3	89	
96.	87	Опись № 1 управленческой документации	3	293	
97.	87	Опись № 1 управленческой документации	3	38	
98.	87	Опись № 1 управленческой документации	3	11	
99.	87	Опись № 4 л.с. дел по личному составу	3	1061	
100.	88	Опись № 1 управленческой документации	3	387	
101.	88	Опись № 2 л.с. дел по личному составу	3	156	
102.	89	Опись № 1 управленческой документации	3	45	
103.	90	Опись № 1 управленческой документации	3	266	
104.	90	Опись № 2 л.с. дел по личному составу	3	164	
105.	90	Опись № 3 управленческой документации по опеке	3	155	
106.	91	Опись № 1 управленческой документации	3	106	
107.	91	Опись № 2 л.с. дел по личному составу	3	42	
108.	92	Опись № 1 управленческой документации	3	190	
109.	92	Опись № 2 л.с. дел по личному составу	3	861	
110.	93	Опись № 1 управленческой документации	3	18	
111.	94	Опись № 1 управленческой документации	3	591	

112.	94	Опись № 2 л.с. дел по личному составу	3	204	
113.	95	Опись № 1 управленческой документации	3	51	
114.	95	Опись № 1 управленческой документации	3	100	
115.	95	Опись № 3 л.с. дел по личному составу	3	25	
116.	96	Опись № 1 управленческой документации	3	44	
117.	96	Опись № 2 л.с. дел по личному составу	3	31	
118.	97	Опись № 1 управленческой документации	3	39	
119.	98	Опись № 1 управленческой документации	3	59	
120.	98	Опись № 2 л.с. дел по личному составу	3	2	
121.	99	Опись № 1 управленческой документации	3	129	
122.	99	Опись № 2 л.с. дел по личному составу	3	89	
123.	100	Опись № 1 управленческой документации	3	79	
124.	100	Опись № 2 л.с. дел по личному составу	3	177	
125.	101	Опись № 1 управленческой документации	3	229	
126.	101	Опись № 2 л.с. дел по личному составу	3	45	
127.	101	Опись № 3 управленческой документации (награды)	3	18	
128.	101	Опись № 4 управленческой документации (журналы регистрации постановлений)	3	6	
129.	102	Опись № 1 управленческой документации	3	126	
130.	102	Опись № 2 л.с. дел по личному составу	3	104	
131.	103	Опись № 1 управленческой документации	3	189	
132.	104	Опись № 1 управленческой документации	3	87	

133.	104	Опись № 2 л.с. дел по личному составу	3	383	
134.	104	Опись № 3 л.с. дел по личному составу	3	297	
135.	105	Опись № 1 управленческой документации	3	45	
136.	107	Опись № 1 управленческой документации	3	68	
137.	107	Опись № 2 л.с. дел по личному составу	3	32	
138.	107	Опись № 3 управленческой документации	3	31	
139.	108	Опись № 1 управленческой документации	3	200	
140.	108	Опись № 1(дополнительная) управленческой документации	3	20	
141.	108	Опись № 2 л.с. дел по личному составу	3	489	
142.	109	Опись № 1 управленческой документации	3	35	
143.	109	Опись № 2 л.с. дел по личному составу	3	6	
144.	110	Опись № 1 управленческой документации	3	31	
145.	112	Опись № 1 управленческой документации	3	10	
146.	119	Опись № 1 управленческой документации	3	89	
147.	119	Опись № 2 л.с. дел по личному составу	3	105	
148.	129	Опись № 1 документов личного происхождения	3	40	
149.	132	Опись № 1 управленческой документации	3	27	
150.	132	Опись № 2 управленческой документации	3	21	
151.	135	Опись № 1 управленческой документации	3	667	
152.	135	Опись № 1 л.с. дел по личному составу	3	3435	
153.	135	Опись № 1 л.с. дел по личному составу ХРУ	3	43	
154.	135	Опись № 1 л.с. дел по личному составу ЖКО	3	72	

155.	135	Опись № 1 л.с. дел по личному составу ПМК-265	3	130	
156.	135	Опись № 1 л.с. дел по личному составу СОК-61	3	465	
157.	135	Опись № 1 л.с. дел по личному составу СУ-97	3	461	
158.	136	Опись № 1 управленческой документации	3	8	
159.	137	Опись № 1 управленческой документации	3	11	
160.	137	Опись № 2 л.с. дел по личному составу	3	42	
161.	141	Опись № 1 управленческой документации	3	48	
162.	141	Опись № 2 л.с. дел по личному составу	3	9	
163.	157	Опись № 1 управленческой документации	3	32	
164.	157	Опись № 2 л.с. дел по личному составу	3	214	

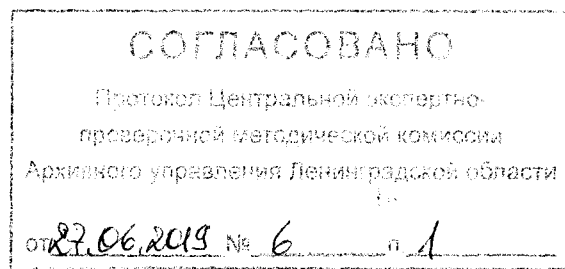
ИТОГО:**Количество описей - 164****Количество ед. хр. – 27 256**

Трансмиссия 7
и прекажу...

**ПЕРЕЧЕНЬ ФОНДОВ,
относящихся к собственности Ленинградской области и переданных в рамках исполнения отдельных
государственных полномочий Ленинградской области в сфере архивного дела администрации
муниципального образования «Всеволожский муниципальный район» Ленинградской области**

№ п/п	Номер фонда	Название фонда	Номера описей	Количество ед.хр.	Крайние даты	Примечание
1	15	Администрация поселка Дубровка Всеволожского района Ленинградской области	1 3	138 3	1976-1997 1979-1982	
2	16	Администрация поселка Кузьмолровский Всеволожского района Ленинградской области	1 3	148 31	1976-1997 1976-1996	
3	17	Администрация поселка Морозова Всеволожского района Ленинградской области	1 3	206 25	1976-1997 1976-1995	
4	18	Администрация поселка Рахья Всеволожского района Ленинградской области	1	131	1976-1997	
5	19	Администрация поселка Токсово Всеволожского района Ленинградской области	1 2лс 3	186 100 26	1976-2004 1942-1994 1976-1999	В оп. №1 включен Журнал регистрации постановлений «Об отмене ранее принятых постановлений» за период 1996-2004гг В оп. №3, похозяйственные книги были заведены за период 1991-1999гг
6	20	Администрация Вагановской волости Всеволожского района Ленинградской области	1 2лс 3 4лс	142 78 212 29	1976-1997 1942-1997 1976-1996 1932-1985	

7	21	Администрация Вартемякской волости Всеволожского района Ленинградской области	1 2лс 3	195 118 142	1976-1997 1950-1997 1976-1996	
8	22	Администрация Заневской волости Всеволожского района Ленинградской области	1 2лс 3	143 40 147	1976-1997 1937-1959 1976-1996	
9	23	Администрация Колтушской волости Всеволожского района Ленинградской области	1 2лс 3 4лс	134 97 268 105	1975-1996 1944-1991 1976-2005 1934-1985	В оп. №3, похозяйственные книги были заведены за период 1991- 2005гг
10	24	Администрация Куйвозовской волости Всеволожского района Ленинградской области	1 3	239 221	1965-1997 1980-1997	
11	25	Администрация Лесколовской волости Всеволожского района Ленинградской области	1 3	187 165	1976-2005 1976-2001	В оп. №1 включен Журнал регистрации постановлений за период 1996-2005гг В оп. №3, похозяйственные книги были заведены за период 1991- 2001гг
12	26	Администрация Муринской волости Всеволожского района Ленинградской области	1 3	173 192	1976-1997 1976-1997	
13	27	Администрация Новосаратовского сельского Совета Всеволожского района Ленинградской области	1 3	113 44	1976-1994 1976-1995	
14	28	Администрация поселка им. Свердлова Всеволожского района Ленинградской области	1 3	161 84	1976-1997 1976-1991	
15	29	Администрация Юкковской волости Всеволожского района Ленинградской области	1 3	177 164	1976-1997 1973-1996	
16	30	Администрация Щегловской волости Всеволожского района Ленинградской области	1 3	207 203	1973-1997 1976-1996	

17	31	Администрация поселка Сертолово Всеволожского района Ленинградской области	1	156	1977-1996	
18	32	Администрация Разметелевской волости Всеволожского района Ленинградской области	1 3	156 202	1976-1997 1976-2001	В оп. №3, похозяйственные книги были заведены за период 1991-2001гг
19	33	Совхоз «Всеволожский» Управления сельского хозяйства Всеволожского района Ленинградской области	1 2 3лс 4лс	207 71 766 12	1960-1993 1976-1993 1949-1992 1960-1988	
20	34	Совхоз «Выборгский» Управления сельского хозяйства Всеволожского района Ленинградской области	1 2 3лс	153 9 759	1974-1991 1976-1978 1929-1969	
21	35	Совхоз «Бугры» ПМО «Всеволожское»	1 2 3лс 4лс	160 28 807 3	1971-1991 1976-1980 1940-1991 1971-1977	
22	36	Совхоз «Красный Октябрь» ПМО «Всеволожское»	1 2 3лс	85 35 262	1961-1989 1976-1984 1932-1966	
23	37	Совхоз «Красный Сеятель» ПМО «Всеволожское»	1 2 3лс	56 57 132	1973-1992 1980-1992 1949-1992	
24	39	Совхоз «Романовка» ПМО «Всеволожское»	1 2 3лс 4лс	211 76 437 2	1968-1992 1975-1992 1940-1983 1973-1990	
25	40	АКФХ «Ручьи» ПМО «Всеволожское»	1 2 3лс 4лс	488 70 653 21	1955-1991 1965-1991 1935-1995 1977-1995	

26	41	Совхоз «Пригородный» ПО «Ручьи»	1	117	1974-1990
			2	63	1976-1985
			3лс	786	1941-1981
27	42	Совхоз «Выборжец» ПО «Лето»	1	68	1976-1990
			2	57	1976-1992
			3лс	4	1969-1991
			4лс	1	1991
28	43	Плодопитомнический совхоз «Щеглово» Управления сельского хозяйства Всеволожского района Ленинградской области	1	154	1976-1992
			3лс	692	1941-1992
			4лс	21	1932-1986
29	44	Совхоз «Парголово» ПО «Охтинское»	1	145	1976-1990
			2	63	1975-1990
			3лс	295	1942-1990
			4лс	15	1948-1987
			5лс	11	1934-1971
30	113	Всеволожская центральная районная больница	1	208	1976-1984
31	114	Всеволожский городской комитет народного контроля Ленинградской области	1	156	1976-1990
32	115	Комитет по народному образованию администрации Всеволожского района	1	174	1977-1996
			2лс	488	1938-1980
			3	4	1976-1984
33	116	Рыболовецкий колхоз им.В.И.Ленина Северо-Западный Союз рыболовецких колхозов	1	151	1964-1989
			2	28	1974-1987
			3лс	6	1973-1984
34	117	Управление жилищно-коммунального хозяйства Исполнительного комитета Всеволожского городского Совета народных депутатов	1	21	1976-1982
35	119	Всеволожский районный отдел государственной статистики Комитета государственной статистики по Санкт-Петербургу и Ленинградской области	1	527	1988-2004
			2	12	1989
36	121	Отдел культуры администрации Всеволожского района	1	66	1976-1996
			2лс	72	1945-1996
37	122	Всеволожский городской Совет народных депутатов Ленинградской области. Исполнительный комитет	1	937	1976-1993
			2лс	331	1963-1991

38	126	Комитет по экономическому развитию промышленности и инвестициям администрации Всеволожского района	1	88	1976-1996	
39	129	Финансовый отдел администрации Всеволожского района Ленинградской области	1 2лс	426 154	1976-2005 1939-1996	
40	130	Птицефабрика «Невская» Ленптицепрома	1 2 3лс	122 7 63	1971-1993 1976 1961-1973	
41	131	Отдел главного архитектора Исполнительного комитета Всеволожского городского Совета народных депутатов	1	25	1968-1981	
42	132	Комитет по физической культуре и спорту Исполнительного комитета Всеволожского городского Совета народных депутатов	1	31	1974-1985	
43	133	Производственное межхозяйственное объединение «Всеволожское»	1 2лс	17 9	1989-1991 1989-1992	
44	134	Администрация Всеволожского района Ленинградской области	1 2лс	453 50	1991-1996 1992-1996	
45	135	Администрация Романовской волости Всеволожского района Ленинградской области	1 3	65 76	1990-1997 1986-1995	
46	136	Совхоз «Спутник» Ленинградского ПО «Охтинское»	1 2 3лс 4лс	203 53 206 15	1981-1995 1981-1995 1981-1997 1972-1994	
47	137	Администрация Бугровской волости Всеволожского района Ленинградской области	1 3	54 46	1989-2000 1986-1995	В оп. №1 включен Журнал регистрации постановлений «Об отмене ранее принятых постановлений» за период 1996-2000гг
48	139	Избирательные комиссии	1 2	128 181	1995-2004 1994-2007	
49	140	Всеволожский городской комитет профсоюза работников госучреждений	1	50	1984-1995	

50	141	Управление сельского хозяйства Всеволожского района Ленинградской области	1 2лс	44 16	1992-1997 1992-1997	
51	160	Комитет по управлению муниципальным имуществом администрации Всеволожского района Ленинградской области	1 2лс	36 8	1992-1996 1992-1996	
52	163	Фонд имущества Всеволожского района Ленинградской области	1 2лс	41 4	1991-1994 1992-1993	
53	186	Комитет по здравоохранению администрации Всеволожского района Ленинградской области	1 2лс	9 12	1995-1997 1994-1997	

ИТОГО:

Количество фондов 53

Количество ед.хр. 19613

Начальник архивного отдела

О.В. Комкова

СОГЛАСОВАНО	
Протокол Центральной экспертно- проверочной методической комиссии Архивного управления Ленинградской области	
от <u>27.06.2019</u> № <u>6</u>	л. <u>1</u>

ПЕРЕЧЕНЬ ОПИСЕЙ
архивных документов, относящихся к собственности Ленинградской области
и переданных в рамках исполнения отдельных государственных полномочий
Ленинградской области в сфере архивного дела администрации
муниципального образования «Всеволожский муниципальный район»
Ленинградской области

№ п/п	Номер фонда	Название, номер описи	Количество экземпляров описи	Количество ед. хр. в описи	Примечания
1	2	3	4	5	6
1	15	Опись №1 управленческой документации	3	138	
		Опись №3 похозяйственных книг	3	3	
2	16	Опись №1 управленческой документации	3	148	
		Опись №3 похозяйственных книг	3	31	
3	17	Опись №1 управленческой документации	3	206	
		Опись №3 похозяйственных книг	3	25	
4	18	Опись №1 управленческой документации	3	131	
5	19	Опись №1 управленческой документации	3	186	
		Опись №2 дел по личному составу	3	100	
		Опись №3 похозяйственных книг	3	26	
6	20	Опись №1 управленческой документации	3	142	
		Опись №2 дел по личному составу	3	78	
		Опись №3 похозяйственных книг	3	212	
		Опись №4 домовых книг	3	29	
7	21	Опись №1 управленческой документации	3	195	
		Опись №2 дел по личному составу	3	118	
		Опись №3 похозяйственных книг	3	142	
8	22	Опись №1 управленческой документации	3	143	
		Опись №2 дел по личному составу	3	40	
		Опись №3 похозяйственных книг	3	147	
9	23	Опись №1 управленческой документации	3	134	
		Опись №2 дел по личному составу	3	97	
		Опись №3 похозяйственных книг	3	268	
		Опись №4 домовых книг	3	105	
10	24	Опись №1 управленческой документации	3	239	
		Опись №3 похозяйственных книг	3	221	
11	25	Опись №1 управленческой документации	3	187	
		Опись №3 похозяйственных книг	3	165	

12	26	Опись №1 управленческой документации	3	173	
		Опись №3 похозяйственных книг	3	192	
13	27	Опись №1 управленческой документации	3	113	
		Опись №3 похозяйственных книг	3	44	
14	28	Опись №1 управленческой документации	3	161	
		Опись №3 похозяйственных книг	3	84	
15	29	Опись №1 управленческой документации	3	177	
		Опись №3 похозяйственных книг	3	164	
16	30	Опись №1 управленческой документации	3	207	
		Опись №3 похозяйственных книг	3	203	
17	31	Опись №1 управленческой документации	3	156	
18	32	Опись №1 управленческой документации	3	156	
		Опись №3 похозяйственных книг	3	202	
19	33	Опись №1 управленческой документации	3	207	
		Опись №2 управленческой документации профсоюзного комитета	3	71	
		Опись №3 дел по личному составу	3	766	
		Опись №4 дел по личному составу профсоюзного комитета	3	12	
20	34	Опись №1 управленческой документации	3	153	
		Опись №2 управленческой документации профсоюзного комитета	3	9	
		Опись №3 дел по личному составу	3	759	
21	35	Опись №1 управленческой документации	3	160	
		Опись №2 управленческой документации профсоюзного комитета	3	28	
		Опись №3 дел по личному составу	3	807	
		Опись №4 дел по личному составу профсоюзного комитета	3	3	
22	36	Опись №1 управленческой документации	3	85	
		Опись №2 управленческой документации профсоюзного комитета	3	35	
		Опись №3 дел по личному составу	3	262	
23	37	Опись №1 управленческой документации	3	56	

		Опись №2 управленческой документации профсоюзного комитета	3	57	
		Опись №3 дел по личному составу	3	132	
24	39	Опись №1 управленческой документации	3	211	
		Опись №2 управленческой документации профсоюзного комитета	3	76	
		Опись №3 дел по личному составу	3	437	
		Опись №4 дел по личному составу профсоюзного комитета	3	2	
25	40	Опись №1 управленческой документации	3	488	
		Опись №2 управленческой документации профсоюзного комитета	3	70	
		Опись №3 дел по личному составу	3	653	
		Опись №4 дел по личному составу профсоюзного комитета	3	21	
26	41	Опись №1 управленческой документации	3	117	
		Опись №2 управленческой документации профсоюзного комитета	3	63	
		Опись №3 дел по личному составу	3	786	
27	42	Опись №1 управленческой документации	3	68	
		Опись №2 управленческой документации профсоюзного комитета	3	57	
		Опись №3 дел по личному составу	3	4	
		Опись №4 дел по личному составу профсоюзного комитета	3	1	
28	43	Опись №1 управленческой документации	3	154	
		Опись №3 дел по личному составу	3	692	
		Опись №4 домовых книг	3	21	
29	44	Опись №1 управленческой документации	3	145	
		Опись №2 управленческой документации профсоюзного комитета	3	63	
		Опись №3 дел по личному составу	3	295	
		Опись №4 дел по личному составу профсоюзного комитета	3	15	
		Опись №5 невостребованных трудовых книжек	3	11	
30	113	Опись №1 управленческой документации	3	208	
31	114	Опись №1 управленческой документации	3	156	

32	115	Опись №1 управленческой документации	3	174	
		Опись №2 дел по личному составу	3	488	
		Опись №3 управленческой документации профсоюзного комитета	3	4	
33	116	Опись №1 управленческой документации	3	151	
		Опись №2 управленческой документации профсоюзного комитета	3	28	
		Опись №3 дел по личному составу	3	6	
34	117	Опись №1 управленческой документации	3	21	
35	119	Опись №1 управленческой документации	3	527	
		Опись №2 управленческой документации	3	12	
36	121	Опись №1 управленческой документации	3	66	
		Опись №2 дел по личному составу	3	72	
37	122	Опись №1 управленческой документации	3	937	
		Опись №2 дел по личному составу	3	331	
38	126	Опись №1 управленческой документации	3	88	
39	129	Опись №1 управленческой документации	3	426	
		Опись №2 дел по личному составу	3	154	
40	130	Опись №1 управленческой документации	3	122	
		Опись №2 управленческой документации профсоюзного комитета	3	7	
		Опись №3 дел по личному составу	3	63	
41	131	Опись №1 управленческой документации	3	25	
42	132	Опись №1 управленческой документации	3	31	
43	133	Опись №1 управленческой документации	3	17	
		Опись №2 дел по личному составу	3	9	
44	134	Опись №1 управленческой документации	3	453	
		Опись №2 дел по личному составу	3	50	
45	135	Опись №1 управленческой документации	3	65	
		Опись №3 похозяйственных книг	3	76	
46	136	Опись №1 управленческой документации	3	203	

		Опись №2 управленческой документации профсоюзного комитета	3	53	
		Опись №3 дел по личному составу	3	206	
		Опись №4 дел по личному составу профсоюзного комитета	3	15	
47	137	Опись №1 управленческой документации	3	54	
		Опись №3 похозяйственных книг	3	46	
48	139	Опись №1 управленческой документации	3	128	
		Опись №2 управленческой документации	3	181	
49	140	Опись №1 управленческой документации	3	50	
50	141	Опись №1 управленческой документации	3	44	
		Опись №2 дел по личному составу	3	16	
51	160	Опись №1 управленческой документации	3	36	
		Опись №2 дел по личному составу	3	8	
52	163	Опись №1 управленческой документации	3	41	
		Опись №2 дел по личному составу	3	4	
53	186	Опись №1 управленческой документации	3	9	
		Опись №2 дел по личному составу	3	12	

ИТОГО:

Количество описей - 127

Количество ед.хр. - 19613

Начальник архивного отдела

О.В. Комкова

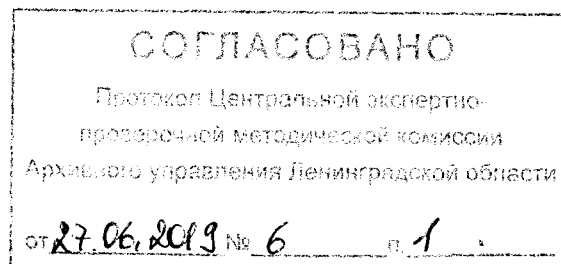

ПЕРЕЧЕНЬ ОПИСЕЙ

архивных документов, относящихся к собственности Ленинградской области и переданных в рамках исполнения отдельных государственных полномочий Ленинградской области в сфере архивного дела администрации муниципального образования «Выборгский район» Ленинградской области

№ пп	Номер фонда	Номер и название описи	Количество экземпляров описи	Количество ед.хр. в описи	Примечание
1	2	3	4	5	6
1	5	Опись дел постоянного хранения №1	3	219	
2	5	Опись дел постоянного хранения №3	3	146	
3	11	Опись дел постоянного хранения №1	3	462	
4	17	Опись дел постоянного хранения №1	3	268	
5	21	Опись дел постоянного хранения №1	3	103	
6	21	Опись дел постоянного хранения №2	3	20	
7	22	Опись дел постоянного хранения №1	3	148	
8	22	Опись дел постоянного хранения №2	3	28	
9	24	Опись дел постоянного хранения №1	3	349	
10	24	Опись дел по личному составу № 1ЛС	3	1048	
11	28	Опись дел постоянного хранения №1	3	243	
12	28	Опись дел постоянного хранения №2	3	22	
13	30	Опись дел постоянного хранения №1	3	146	
14	30	Опись дел постоянного хранения, похозяйственные книги №3	3	84	
15	31	Опись дел постоянного хранения №1	3	256	
16	31	Опись дел постоянного хранения №2	3	23	
17	35	Опись дел постоянного хранения №1	3	139	
18	35	Опись дел постоянного хранения, похозяйственные книги №3	3	39	
19	36	Опись дел постоянного хранения №1	3	3	
20	36	Опись дел постоянного хранения №2	3	9	
21	37	Опись дел постоянного хранения №1	3	120	
22	37	Опись дел постоянного хранения №2	3	7	
23	37	Опись дел по личному составу № 1ЛС	3	504	
24	38	Опись дел постоянного хранения №1	3	86	
25	39	Опись дел постоянного хранения №1	3	244	
26	39	Опись дел постоянного хранения №2	3	12	
27	40	Опись дел постоянного хранения №1	3	113	
28	40	Опись дел постоянного хранения, похозяйственные книги №3	3	7	
29	42	Опись дел постоянного хранения №1	3	157	
30	42	Опись дел постоянного хранения №2	3	43	
31	44	Опись дел постоянного хранения №1	3	227	
32	44	Опись дел по личному составу № 1ЛС	3	21	
33	45	Опись дел постоянного хранения №1	3	459	
34	45	Опись дел по личному составу № 1ЛС	3	160	
35	46	Опись дел постоянного хранения №1	3	111	
36	46	Опись дел постоянного хранения, похозяйственные книги №3	3	48	

1	2	3	4	5	6
37	48	Опись дел постоянного хранения №1	3	342	
38	48	Опись дел постоянного хранения №2	3	57	
39	50	Опись дел постоянного хранения №1	3	200	
40	52	Опись дел постоянного хранения №1	3	168	
41	52	Опись дел постоянного хранения №2	3	34	
42	54	Опись дел постоянного хранения №1	3	140	
43	54	Опись дел постоянного хранения №2	3	31	
44	56	Опись дел постоянного хранения №1	3	129	
45	56	Опись дел постоянного хранения, похозяйственные книги №3	3	24	
46	58	Опись дел постоянного хранения №1	3	268	
47	58	Опись дел постоянного хранения №2	3	70	
48	59	Опись дел постоянного хранения №1	3	146	
49	59	Опись дел постоянного хранения №2	3	22	
50	61	Опись дел постоянного хранения №1	3	74	
51	66	Опись дел постоянного хранения №1	3	78	
52	66	Опись дел постоянного хранения №2	3	5	
53	68	Опись дел постоянного хранения №1	3	175	
54	68	Опись дел постоянного хранения, похозяйственные книги №3	3	75	
55	69	Опись дел постоянного хранения №1	3	97	
56	70	Опись дел постоянного хранения №1	3	178	
57	71	Опись дел постоянного хранения №1	3	144	
58	71	Опись дел постоянного хранения, похозяйственные книги №3	3	56	
59	72	Опись дел постоянного хранения №1	3	108	
60	72	Опись дел постоянного хранения, похозяйственные книги №3	3	42	
61	73	Опись дел постоянного хранения №1	3	234	
62	77	Опись дел постоянного хранения №1	3	334	
63	77	Опись дел постоянного хранения №2	3	63	
64	81	Опись дел постоянного хранения №1	3	129	
65	81	Опись дел постоянного хранения №2	3	27	
66	83	Опись дел постоянного хранения №1	3	143	
67	83	Опись дел по личному составу № 1ЛС	3	259	
68	84	Опись дел постоянного хранения №1	3	72	
69	90	Опись дел постоянного хранения №1	3	150	
70	92	Опись дел постоянного хранения №1	3	85	
71	93	Опись дел постоянного хранения №1	3	866	
72	93	Опись дел по личному составу № 1ЛС	3	215	
73	94	Опись дел постоянного хранения №1	3	102	
74	94	Опись дел постоянного хранения, похозяйственные книги №3	3	21	
75	97	Опись дел постоянного хранения №1	3	27	
76	98	Опись дел постоянного хранения №1	3	159	
77	98	Опись дел постоянного хранения №2	3	28	
78	99	Опись дел постоянного хранения №1	3	123	
79	99	Опись дел постоянного хранения №2	3	24	
80	100	Опись дел постоянного хранения №1	3	155	
81	100	Опись дел постоянного хранения, похозяйственные книги №3	3	11	
82	101	Опись дел постоянного хранения №1	3	141	
83	101	Опись дел постоянного хранения, похозяйственные книги №3	3	98	
84	104	Опись дел постоянного хранения №1	3	1087	

1	2	3	4	5	6
85	104	Опись дел по личному составу № 1ЛС	3	126	
86	108	Опись дел постоянного хранения №1	3	305	
87	108	Опись дел постоянного хранения №2	3	35	
88	110	Опись дел постоянного хранения №1	3	172	
89	111	Опись дел постоянного хранения №1	3	176	
90	111	Опись дел постоянного хранения №2	3	60	
91	111	Опись дел по личному составу № 1ЛС	3	22	
92	112	Опись дел постоянного хранения №1	3	189	
93	112	Опись дел постоянного хранения, похозяйственные книги №3	3	76	
94	115	Опись дел постоянного хранения №1	3	275	
95	115	Опись дел постоянного хранения №2	3	35	
96	118	Опись дел постоянного хранения №1	3	97	
97	119	Опись дел постоянного хранения №1	3	56	
98	122	Опись дел постоянного хранения №1	3	95	
99	122	Опись дел постоянного хранения, похозяйственные книги №3	3	26	
100	124	Опись дел постоянного хранения №1	3	73	
101	134	Опись дел постоянного хранения №1	3	160	
102	134	Опись дел постоянного хранения, похозяйственные книги №3	3	58	
103	146	Опись дел постоянного хранения №1	3	101	
104	146	Опись дел по личному составу № 1ЛС	3	2	
105	154	Опись дел постоянного хранения №1	3	104	
106	154	Опись дел постоянного хранения, похозяйственные книги №3	3	20	
107	162	Опись дел постоянного хранения №1	3	329	
108	163	Опись дел постоянного хранения №1	3	375	
109	163	Опись дел по личному составу № 1ЛС	3	25	
110	166	Опись дел постоянного хранения №1	3	33	
111	167	Опись дел постоянного хранения №1	3	101	
112	167	Опись дел постоянного хранения №2	3	27	
113	176	Опись дел постоянного хранения №1	3	142	
114	176	Опись дел постоянного хранения, похозяйственные книги №3	3	40	
115	178	Опись дел постоянного хранения №1	3	119	
116	178	Опись дел постоянного хранения, похозяйственные книги №3	3	23	
117	179	Опись дел постоянного хранения №1	3	120	
118	179	Опись дел постоянного хранения, похозяйственные книги №3	3	17	
119	192	Опись дел постоянного хранения №1	3	134	
120	197	Опись дел постоянного хранения №1	3	134	
121	197	Опись дел постоянного хранения, похозяйственные книги №3	3	31	
122	208	Опись дел постоянного хранения №1	3	37	
123	208	Опись дел постоянного хранения №2	3	63	
124	209	Опись дел постоянного хранения №1	3	133	
125	212	Опись дел постоянного хранения №1	3	135	
126	213	Опись дел постоянного хранения №1	3	20	
127	213	Опись дел постоянного хранения, похозяйственные книги №3	3	8	

Итого:

Количество описей: 127 (сто двадцать семь)

Количество ед.хр.: 17 599

Прошито и пронумеровано

3

СОГЛАСОВАНО
Протокол Центральной экспертно-
проверочной методической комиссии
Архивного управления Ленинградской области
от 27.06.2019 № 6 л. 1

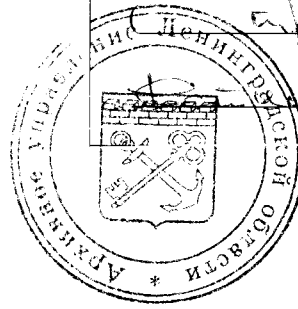

Иванов _____) ЛИСТОВ
Иванов _____

Иванов

Примечание 10
к приказу

ПЕРЕЧЕНЬ ФОНДОВ,

относящихся к собственности Ленинградской области и переданных в рамках исполнения отдельных государственных полномочий Ленинградской области в сфере архивного дела администрации муниципального образования «Выборгский район» Ленинградской области

№ п/п	Номер фонда	Название фонда	Номера описей	Количество ед.хр.	Крайние даты	Примечание
1	2	3	4	5	6	7
1	5	Исполнительный комитет Полянского сельского Совета депутатов трудящихся Выборгского района Ленинградской области (в составе фонда "Окружной администрации Полянской волости МО "Выборгский район Ленинградской области")	1 3	365	1976-1996 1983-1996	№ 1 - 219 ед. № 3 - 146 ед.
2	11	Выборгский городской комитет народного контроля Ленинградского областного комитета народного контроля.	1	462	1976-1990	
3	17	Управление сельского хозяйства исполнительного комитета Выборгского Совета народных депутатов	1	268	1973-1990	
4	21	Птицефабрика им. 50-летия СССР Ленинградского треста "Птицепром"	1 2	123	1973-1980	№ 1 - 103 ед. № 2 - 20 ед.
5	22	Совхоз "Кондратьевский" Выборгского районного производственного управления сельского хозяйства	1 2	176	1975-1982	№ 1 - 148 ед. № 2 - 28 ед.
6	24	Отдел Народного образования Исполнительного комитета Выборгского городского Совета депутатов трудящихся (в составе фонда "Управления образования администрации МО "Выборгский район Ленинградской области")	1 1-ЛС	1397	1976-1995 1944-1990	№ 1 - 349 ед. № 1-ЛС - 1048 ед.
7	28	Совхоз "Триумф" Выборгского межрайонного объединения молочных совхозов	1 2	265	1971-1988	№ 1 - 243 ед. № 2 - 22 ед.
8	30	Исполнительный комитет Рябовского сельского Совета народных депутатов Выборгского района Ленинградской области (в составе фонда "Окружной администрации Краснодолинской волости МО "Выборгский район Ленинградской области")	1 3	230	1978-1996 1983-1996	№ 1 - 146 ед. № 3 - 84 ед.

2	3	4	5	6	7
31	Совхоз "Смена" Выборгского межрайонного объединения молочных совхозов	1 2	279	1971-1988	№ 1 - 256 ед. № 2 - 23 ед.
35	Исполком Возрожденского сельского Совета народных депутатов Выборгского района Ленинградской области (в составе фонда "Окружной администрации Возрожденской волости МО "Выборгский район Ленинградской области")	1 3	178	1977-1996 1986-1990	№ 1 - 139 ед. № 3 - 39 ед.
36	Птицефабрика "Ударник" Ленинградского треста "Птицепром"	1 2	12	1979-1980	№ 1 - 3 ед. № 2 - 9 ед.
37	Зверосовхоз "Рощинский" Ленинградского межобластного треста звероводческой промышленности	1 2 1-ЛС	631	1978-1989 1978-1989 1941-1993	№ 1 - 120 ед. № 2 - 7 ед. № 1-ЛС - 504 ед.
38	Плановая комиссия Выборгского горисполкома	1	86	1971-1988	
39	Зверосовхоз "Заря" Ленинградского межобластного треста звероводческой промышленности	1 2	256	1971-1989	№ 1 - 244 ед. № 2 - 12 ед.
40	Исполком Красносокольского сельского Совета народных депутатов Ленинградской области (в составе фонда "Окружной администрации Красносокольской волости МО "Выборгский район Ленинградской области")	1 3	120	1978-1996 1991-1996	№ 1 - 113 ед. № 3 - 7 ед.
42	Совхоз "Матросово" Выборгского межрайонного объединения молочных совхозов	1 2	200	1971-1981	№ 1 - 157 ед. № 2 - 43 ед.
44	Выборгская центральная районная больница Выборгского горисполкома и Отдел здравоохранения администрации Выборгского района Ленинградской области (в составе фонда "Отдела здравоохранения администрации МО Выборгский район Ленинградской области")	1 2-ЛС	248	1976-1996 1991-2000	№ 1 - 227 ед. № 2-ЛС - 21 ед. в опись № 2-ЛС включены <u>приказы</u> по личному составу Выборгской ЦРБ, фонд которой полностью является собственностью ЛО
45	Исполнительный комитет Выборгского районного Совета депутатов трудящихся Ленинградской области	1 1-ЛС	619	1978-1990 1946-1989	№ 1 - 459 ед. № 1-ЛС - 160 ед.

1	2	3	4	5	6	7
19	46	Исполком Бородинского сельского Совета народных депутатов Выборгского района (в составе фонда "Окружной администрации Бородинского территориального округа МО "Выборгский район Ленинградской области ")	1 3	159	1978-1996 1983-1996	№ 1 - 111 ед. № 3 - 48 ед.
20	48	Совхоз "Кировский транспортник" Выборгского межрайонного объединения молочных совхозов	1 2	399	1971-1990	№ 1 - 342 ед. № 2 - 57 ед.
21	50	Исполнительный комитет Приморского городского Совета депутатов трудящихся Выборгского района Ленинградской области (в составе фонда "Окружной администрации города Приморска МО "Выборгский район Ленинградской области ")	1	200	1976-1996	
22	52	Совхоз "Лазурное" Выборгского межрайонного объединения молочных совхозов	1 2	202	1971-1983	№ 1 - 168 ед. № 2 - 34 ед.
23	54	Совхоз "Возрождение" Выборгского межрайонного объединения молочных совхозов	1 2	171	1972-1981	№ 1 - 140 ед. № 2 - 31 ед.
24	56	Исполнительный комитет Прибыловского сельского Совета народных депутатов Выборгского района Ленинградской области (в составе фонда "Окружной администрации Глебычевской волости МО "Выборгский район Ленинградской области ")	1 3	153	1978-1996 1985-1996	№ 1 - 129 ед. № 3 - 24 ед.
25	58	Птицефабрика "Приморье" Ленинградского треста "Птицепром"	1 2	338	1972-1990	№ 1 - 268 ед. № 2 - 70 ед.
26	59	Совхоз "Сосновая горка" Выборгского межрайонного объединения молочных совхозов	1 2	168	1973-1982	№ 1 - 146 ед. № 2 - 22 ед.
27	61	Управление коммунального хозяйства исполнительного комитета Выборгского районного Совета народных депутатов	1	74	1974-1981	
28	66	Птицесовхоз "Гранит" Ленинградского треста "Птицепром".	1 2	83	1978-1981	№ 1 - 78 ед. № 2 - 5 ед.
29	68	Исполнительный комитет Красносельского сельского Совета народных депутатов Выборгского района (в составе фонда "Окружной администрации Красносельской волости МО "Выборгский район Ленинградской области ")	1 3	250	1976-1996 1983-1997	№ 1 - 175 ед. № 3 - 75 ед. п/кн. за 1991-1997 годы 24 дела - переходящие

1	2	3	4	5	6	7
30	69	Исполком Высоцкого городского Совета народных депутатов Ленинградской области (в составе фонда "Окружной администрации города Высоцка МО "Выборгский район Ленинградской области ")	1	97	1978-1996	
31	70	Исполком Светогорского городского Совета народных депутатов Выборгского района Ленинградской области (в составе фонда "Администрации города Светогорска Выборгского района Ленинградской области")	1	178	1976-1996	
32	71	Исполком Ленинского сельского Совета депутатов трудящихся Выборгского района Ленинградской области (в составе фонда "Окружной администрации Ленинской волости МО "Выборгский район Ленинградской области ")	1 3	200	1976-1983- 1996-1996	№ 1 - 144 ед. № 3 - 56 ед.
33	72	Исполнительный комитет Кирилловского сельского Совета Выборгского района (в составе фонда "Окружной администрации Кирилловской волости МО "Выборгский район Ленинградской области ")	1 3	150	1978-1996 1983-1996	№ 1 - 108 ед. № 3 - 42 ед.
34	73	Исполнительный комитет Роцинского поселкового Совета Выборгского района Ленинградской области (в составе фонда "Окружной администрации поселка Роцино МО "Выборгский район Ленинградской области ")	1	234	1976-1996	
35	77	Совхоз "Поляны" Выборгского межрайонного объединения молочных совхозов	1 2	397	1973-1991	№1-334 №2-63
36	81	Зверосовхоз "Комсомольский" Ленинградского треста звероводческих совхозов	1 2	156	1971-1981	№ 1 - 129 ед. № 2 - 27 ед.
37	83	Отдела народного образования Выборгского районного Совета народных депутатов Ленинградской области)	1 1-ЛС	402	1976-1989 1945-1990	№ 1 - 143 ед. № 1-ЛС - 259 ед.
38	84	Управление коммунального хозяйства исполнительного комитета Выборгского городского Совета народных депутатов	1	72	1973-1981	
39	90	Исполнительный комитет Советского поселкового Совета народных депутатов Выборгского района (в составе фонда "Окружной администрации поселка Советский МО "Выборгский район Ленинградской области ")	1	150	1976-1996	

1	2	3	4	5	6	7
40	92	Плановой комиссии исполнительного комитета Выборгского районного Совета народных депутатов	1	85	1976-1989	
41	93	Выборгский городской Совет депутатов трудящихся Ленинградской области. Исполнительный комитет.	1 1-ЛС	1081	1978-1993 1944-1993	№ 1 - 866 ед. № 1-ЛС - 215 ед.
42	94	Исполком Соколинского сельского Совета народных депутатов (в составе фонда "Окружной администрации Соколинской волости МО "Выборгский район Ленинградской области ")	1 3	123	1977-1996 1983-1994	№ 1 - 102 ед. № 3 - 21 ед.
43	97	Отдел главного архитектора исполнительного комитета Выборгского районного Совета народных депутатов	1	27	1970-1984	
44	98	Совхоз "Нива" Выборгского производственного объединения совхозов	1 2	187	1971-1982	№ 1 - 159 ед. № 2 - 28 ед.
45	99	Совхоз "Житково" Выборгского производственного объединения совхозов	1 2	147	1973-1981	№ 1 - 123 ед. № 2 - 24 ед.
46	100	Исполком Цвелодубовского сельского Совета депутатов трудящихся Выборгского района Ленинградской области (в составе фонда "Окружной администрации Цвелодубовской волости МО "Выборгский район Ленинградской области ")	1 3	166	1976-1996 1983-1997	№ 1 - 155 ед. № 3 - 11 ед. п/кн за 1991-1997 гг. (4 дела) - переходящие
47	101	Исполнительный комитет Первомайского сельского Совета народных депутатов Выборгского района (в составе фонда "Окружной администрации Первомайской волости МО "Выборгский район Ленинградской области ")	1 3	239	1978-1996 1983-1997	№ 1 - 141 ед. № 3 - 98 ед. п/кн за 1991-1997 гг. (17 дел) - переходящие
48	104	Выборгский межрайонный отдел государственной статистики	1 1-ЛС	1213	1978-1996 1965-1999	№ 1 - 1087 ед. № 1-ЛС - 126 ед.
49	108	Совхоз "Граница" Выборгского объединения молочных совхозов	1 2	340	1976-1990	№ 1 - 305 ед. № 2 - 35 ед.
50	110	Отдел культуры исполнительного комитета Выборгского районного Совета народных депутатов	1	172	1972-1989	

1	2	3	4	5	6	7
51	111	Совхоз "Цвелодубово" Выборгского производственного объединения совхозов (в составе фонда "АОЗТ "Цвелодубово")	1 2 1-ЛС	258	1975-1993 1980-1993	№ 1 - 176 ед. № 2 - 60 ед. № 1-ЛС-22 ед.
52	112	Исполком Гончаровского сельского Совета депутатов трудящихся Выборгского района Ленинградской области (в составе фонда "Окружной администрации Гончаровской волости МО "Выборгский район Ленинградской области ")	1 3	265	1976-1996 1983-1996	№ 1 - 189 ед. № 3 - 76 ед.
53	115	Совхоз "Рябовский" Выборгского межрайонного объединения молочных совхозов	1 2	310	1975-1987	№ 1 - 275 ед. № 2 - 35 ед.
54	118	Комитет по физической культуре и спорту исполнительного комитета Выборгского городского Совета народных депутатов)	1	97	1972-1986	
55	119	Комитет по физической культуре и спорту исполнительного комитета Выборгского районного Совета народных депутатов	1	56	1972-1981	
56	122	Исполком Большепольского сельского Совета народных депутатов Выборгского района Ленинградской области (в составе фонда "Окружной администрации Большепольской волости МО "Выборгский район Ленинградской области ")	1 3	121	1978-1996 1983-1996	№ 1 - 95 ед. № 3 - 26 ед.
57	124	Управление главного архитектора исполнительного комитета Выборгского городского Совета народных депутатов	1	73	1972-1984	
58	134	Исполком Селезневского сельского Совета народных депутатов Выборгского района Ленинградской волости (в составе фонда "Окружной администрации Селезневской волости МО "Выборгский район Ленинградской области ")	1 3	218	1978-1996 1983-1997	№ 1 - 160 ед. № 3 - 58 ед. п/кн за 1991-1997 гг. (19 дел) - переходящие
59	146	Отдел культуры администрации Выборгского района Ленинградской области	1 1-ЛС	103	1978-1993 1945-1946	№ 1 - 101 ед. № 1-ЛС - 2 ед.

1	2	3	4	5	6	7
60	154	Исполнительный комитет Токаревского сельского Совета народных депутатов Выборгского района Ленинградской области (в составе фонда "Окружной администрации Токаревской волости МО "Выборгский район Ленинградской области ")	1 3	124	1978-1996 1983-1995	№ 1 - 104 ед. № 3 - 20 ед.
61	162	Финансовый отдел исполнительного комитета Выборгского районного Совета народных депутатов	1	329	1975-1990	
62	163	Финансовый отдел исполкома Выборгского городского Совета народных депутатов (в составе фонда "Комитета финансов администрации Выборгского района Ленинградской области")	1 1-ЛС	400	1975-1993 1970-1993	№ 1 - 375ед. № 1-ЛС - 25 ед.
63	166	Приморский лесхоз Ленинградского управления лесного хозяйства	1	33	1975-1976	
64	167	Зверосовхоз "Авангард" Ленинградского треста звероводческой промышленности	1 2	128	1972-1981	№ 1 - 101 ед. № 2 - 27 ед.
65	176	Исполнительный комитет Житковского сельского Совета народных депутатов Выборгского района Ленинградской области (в составе фонда "Окружной администрации Житковской волости МО "Выборгский район Ленинградской области ")	1 3	182	1977-1996 1983-1996	№ 1 - 142 ед. № 3 - 40 ед.
66	178	Исполнительный комитет Гвардейского сельского Совета народных депутатов Выборгского района Ленинградской области (в составе фонда "Окружной администрации Гвардейской волости МО "Выборгский район Ленинградской области ")	1 3	142	1977-1996 1983-1997	№ 1 - 119 ед. № 3 - 23 ед. п/кн за 1991-1997 гг. (11 дел) - переходящие
67	179	Исполнительный комитет Кондратьевского сельского Совета народных депутатов Выборгского района Ленинградской области (в составе фонда "Окружной администрации Кондратьевской волости МО "Выборгский район Ленинградской области ")	1 3	137	1978-1996 1983-1990	№ 1 - 120 ед. № 3 - 17 ед.

1	2	3	4	5	6	7
68	192	Исполнительный комитет Лесогорского поселкового Совета народных депутатов Выборгского района Ленинградской области (в составе фонда "Администрации поселка Лесогорский Выборгского района Ленинградской области)	1	134	1978-1996	
69	197	Исполнительный комитет Ермиловского сельского Совета народных депутатов Выборгского района Ленинградской области (в составе фонда "Окружной администрации Ермиловской волости МО "Выборгский район Ленинградской области")	1 3	165	1978-1996 1985-1997	№ 1 - 134 ед. № 3 - 31 ед. п/кн за 1991-1997 гг. (13 дел) - переходящие
70	208	Избирательные комиссии Выборгского района Ленинградской области.	1 2	100	1998-2012	№ 1 - 37 ед. № 2 - 63 ед.
71	209	Исполнительный комитет Лесогорского сельского Совета народных депутатов Выборгского района Ленинградской области (в составе фонда "Администрации Лосевской волости Выборгского района Ленинградской области)	1	133	1977-1996	
72	212	Исполнительный комитет Каменногорского городского Совета народных депутатов Выборгского района Ленинградской области (в составе фонда "Окружной администрации города Каменногорска МО "Выборгский район Ленинградской области")	1	135	1976-1996	
73	213	Окружная администрация Гавриловской волости Выборгского района Ленинградской области.	1 3	28	1990-1996 1991-1996	№ 1 - 20 ед. № 3 - 8 ед.

Итого:

Количество фондов: 73

Количество ед.хр.: 17 599

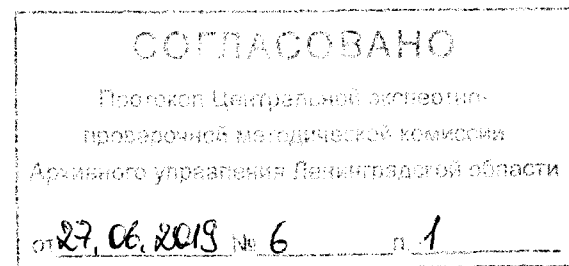

Примечание 11
к ирсквзг...

ПЕРЕЧЕНЬ ФОНДОВ,

относящихся к собственности Ленинградской области и переданных в рамках исполнения отдельных государственных полномочий Ленинградской области в сфере архивного дела администрации муниципального образования «Гатчинский муниципальный район»

№ п/п	Номер фонда	Название фонда	Номера описей	Кол-во ед. хр.	Крайние даты	Примечание
1	2	3	4	5	6	7
1	1	Гатчинский районный Совет народных депутатов Ленинградской области	1 2 3лс 4лс 5	596 18 155 37 13	1978-1993 1983-1991 1937-1941, 1944-1991 1978-2005	
2	2	Администрация Гатчинского района Ленинградской области	1 2лс	151 39	1991-1997 1991-1997	
3	3	Комитет финансов Гатчинского района	1 2лс	264 92	1981-2004 1944-2004	
4	4	Отдел экономики администрации Гатчинского района Ленинградской области	1 2	57 6	1981-1996 1986-1990	
5	6	Управление образованием администрации Гатчинского района Ленинградской области	1 2лс 3лс 4лс 5лс	132 282 28 19 84	1981-1997 1944-1997 1946-1966 1944-1997	
6	7	Отдел культуры администрации Гатчинского района Ленинградской области	1 2лс 3лс	63 71 4	1981-1997 1951-1997	

1	2	3	4	5	6	7
7	8	Жилищно-коммунальный отдел исполнительного комитета Гатчинского районного Совета народных депутатов Ленинградской области	1	39	1950-1959, 1981-1983	
8	9	Комитет по физкультуре и спорту исполнительного комитета Гатчинского районного Совета народных депутатов	1	14	1977, 1981-1982	
9	10	Отдел главного архитектора исполнительного комитета Гатчинского районного Совета народных депутатов	1	5	1969, 1973-1974	
10	11	Гатчинская территориальная организация профсоюза работников агропромышленного комплекса	1 2лс	46 18	1988-1995 1965-2001	
11	12	Территориальная организация Гатчинского района профсоюза работников народного образования и науки Ленинградской области	1	34	1988-1995	
12	13	Администрация поселка Вырица Гатчинского района Ленинградской области	1 2 3лс	140 22 232	1981-1997 1992-1993 1944-1997	
13	14	Администрация поселка Дружная Горка Гатчинского района Ленинградской области	1 2лс	97 131	1981-1997 1956-1997	
14	15	Администрация поселка Кобринское Гатчинского района Ленинградской области	1 2лс	119 49	1981-1997 1961-1997	
15	16	Администрация поселка Сиверский Гатчинского района Ленинградской области	1 2лс	128 418	1981-1997 1944-1997	
16	17	Администрация поселка Тайцы Гатчинского района Ленинградской области	1 2лс 3лс	126 194 2	1981-2007 1960-1997 1996	
17	18	Администрация Антелевской волости Гатчинского района Ленинградской области	1 2лс	115 58	1981-1997 1944, 1946- 1958, 1960- 1974, 1977- 1997	

1	2	3	4	5	6	7
18	19	Администрация Большеколпанской волости Гатчинского района Ленинградской области	1 2лс	128 89	1981-1997 1944-1954, 1971-1997	
19	20	Администрация Веревской волости Гатчинского района Ленинградской области	1 2лс	110 52	1981-1997 1978-1997	
20	21	Администрация Воскресенской волости Гатчинского района Ленинградской области	1 2лс	103 26	1981-1997 1972-1988, 1990-1997	
21	22	Администрация Войковицкой волости Гатчинского района Ленинградской области	1 2лс	101 67	1981-1997 1944-1945, 1957, 1976- 1997	
22	23	Администрация Елизаветинской волости Гатчинского района Ленинградской области	1 2лс	118 95	1981-1997 1944-1945, 1947-1997	
23	24	Администрация Минской волости Гатчинского района Ленинградской области	1 2лс	103 50	1981-1997 1951-1997	
24	25	Администрация Новинской волости Гатчинского района Ленинградской области	1 2лс	89 53	1981-1997 1945, 1947- 1997	
25	26	Администрация Орлинской волости Гатчинского района Ленинградской области	1 2лс	86 23	1981-1997 1963-1997	
26	27	Администрация Пригородной волости Гатчинского района Ленинградской области	1 2лс	126 67	1981-1997 1971-1997	
27	28	Администрация Пудостьской волости Гатчинского района Ленинградской области	1 2лс	124 55	1981-1997 1946-1997	
28	29	Администрация Рождественской волости Гатчинского района Ленинградской области	1 2лс	124 82	1981-1997 1946-1997	
29	30	Администрация Сиверской волости Гатчинского района Ленинградской области	1 2лс	111 56	1981-1997 1944-1997	
30	31	Администрация Сусанинской волости Гатчинского района Ленинградской области	1 2лс	125 56	1981-1997 1972-1997	

1	2	3	4	5	6	7
31	32	Администрация Сяськелевской волости Гатчинского района Ленинградской области	1 2лс	113 59	1981-1997 1954-1997	
32	33	Администрация Чащинской волости Гатчинского района Ленинградской области	1 2лс	87 27	1981-1997 1972-1997	
33	34	Совхоз «Большевик» специализированного производственного объединения «Гатчинское» по производству молока и картофеля Гатчинского района Ленинградской области	1 2 3лс	198 41 170	1977-1994 1977-1987 1977-1994	
34	35	Совхоз «Верево» специализированного производственного объединения «Гатчинское» по производству молока и картофеля Гатчинского района Ленинградской области	1 2 3лс 4лс 5лс 6лс	273 59 476 117 3 4	1976-1992 1976-1992 1949-1994 1949-1992 1970-1992 1981-1993	
35	37	Совхоз «Гатчинский» специализированного производственного объединения «Гатчинское» по производству молока и картофеля Гатчинского района Ленинградской области	1 2 3лс 4лс 5лс	368 66 679 9 268	1976-1993 1976-1993 1944-1993 1960, 1964- 1965, 1973, 1978-1993 1948-1993	
36	38	Совхоз «Красногвардейский» специализированного производственного объединения «Гатчинское» по производству молока и картофеля Гатчинского района Ленинградской области	1 2 3лс	250 55 304	1976-1994 1978-1989 1965-1994	
37	39	Агропредприятие (совхоз) «Ленинец» специализированного производственного объединения «Гатчинское» по производству молока и картофеля Гатчинского района Ленинградской области	1 2 3лс	255 67 462	1977-1993 1977-1992 1977-1993	
38	40	Совхоз «Нива» специализированного производственного объединения «Гатчинское» по производству молока и картофеля Гатчинского района Ленинградской области	1 2 3лс	247 68 246	1977-1994 1977-1994 1977-1994	

1	2	3	4	5	6	7
39	41	Совхоз «Пламя» специализированного производственного объединения «Гатчинское» по производству молока и картофеля Гатчинского района Ленинградской области	1 2 3лс 4лс	241 77 703 5	1976-1994 1976-1994 1949-1995 1977-1995	
40	42	Птицефабрика «Заводская» Ленинградского треста «Птицепром» по Гатчинскому району Ленинградской области	1 2	17 8	1976-1978 1976-1981	
41	43	Птицефабрика «Сквирицы» Ленинградского треста «Птицепром» по Гатчинскому району Ленинградской области	1 2	24 8	1976-1978 1976-1979	
42	44	Государственное учреждение «Сиверский детский дом смешанного типа для детей с задержкой психического развития» Управления образования администрации Гатчинского района Ленинградской области (в составе фонда Муниципального образовательного учреждения «Сиверский специальный (коррекционный) детский дом № 2 для детей-сирот и детей, оставшихся без попечения родителей, с отклонениями в развитии Гатчинского района Ленинградской области)	1 2лс 3лс 4лс	55 59 137 3	1986-1996 1945-1996 1980-1996 1995-1996	
43	46	Государственное учреждение здравоохранения Дружносельская психиатрическая больница комитета по здравоохранению Ленинградской области	1 2лс 3лс	139 408 53	1988-2007 1965-1999 1970-2004	
44	47	Совхоз «Кобралово» специализированного производственного объединения «Гатчинское» по производству молока и картофеля Гатчинского района Ленинградской области	1 2 3лс	202 35 365	1976-1994 1976-1987 1949-1994	
45	48	Совхоз «Искра» межрайонного производственного объединения совхозов «Невское» Гатчинского района Ленинградской области	1 2 3лс	157 40 359	1976-1992 1976-1987, 1991 1945-1992	

1	2	3	4	5	6	7
46	50	Государственное унитарное предприятие опытно-производственное хозяйство «Красная Славянка» Всероссийского НИИ растениеводства им. Н.И.Вавилова	1 2	143 45	1976-1985 1976-1985	
47	51	Птицефабрика «Войсковицы» Ленинградского треста «Птицепром» по Гатчинскому району	1 2	192 72	1976-1993 1976-1993	
48	52	Совхоз им.18 Партсъезда специализированного производственного объединения «Гатчинское» по производству молока и картофеля Гатчинского района Ленинградской области	1 2 3лс	188 58 248	1977-1992 1977-1990 1977-1992	
49	54	Государственное учреждение здравоохранения Ленинградской области Туберкулезная больница «Дружноселье» комитета по здравоохранению Ленинградской области	1 2лс	78 155	1991-2007 1944-1996	
50	55	Совхоз «Орлинский» специализированного производственного объединения «Гатчинское» по производству молока и картофеля Гатчинского района Ленинградской области	1 2	211 57	1976-1992 1976-1990	
51	57	Плодопитомнический совхоз «Гайцы» комитета сельского хозяйства администрации Гатчинского района Ленинградской области	1 2 3лс	213 47 478	1976-1998 1976-1986 1949-1998	
52	58	Совхоз «Новый свет» производственного объединения свиноводческих совхозов «Охтинское» Гатчинского района Ленинградской области	1 2 3лс 4лс 5лс	350 89 1031 102 13	1976-1994 1976-1993 1949-1994 1972-1994 1968-1995	
53	59	Государственное учреждение Опытное-производственное хозяйство «Суйда» Северо-Западного научно-исследовательского института сельского хозяйства «Белогорка» Гатчинского района Ленинградской области	1 2 3лс 4лс	376 57 27 579	1976-2015 1976-1995 1989-2011 1961-2011	

1	2	3	4	5	6	7
54	60	Государственный племенной завод «Лесное» производственного объединения племенных совхозов «Ленинградское» Ленинградской области	1 2 3лс 4лс 5лс	152 73 459 11 68	1976-1993 1976-1993 1943-1993 1963-1970, 1981-1990	
55	61	Совхоз «Дружба» производственного объединения свиноводческих совхозов «Охтинское» Гатчинского района Ленинградской области	1 2	218 53	1976-1993 1976-1991	
56	62	Государственное опытно-производственное хозяйство «Память Ильича» Северо-Западного научно-исследовательского института сельского хозяйства «Белогорка» (в составе фонда Федерального государственного унитарного предприятия опытно-производственного хозяйства «Память Ильича») Гатчинского района Ленинградской области	1 2 3лс 4лс	273 58 541 7	1977-2003 1977-1990 1977-2003 1981-1987, 1990-1993, 1995-1997	
57	71	Комитет по управлению муниципальным имуществом администрации Гатчинского района Ленинградской области	1 2лс	23 6	1992-1997 1992-1997	
58	85	Объединенный междуведомственный архив по личному составу при администрации муниципального образования «Гатчинский район» Ленинградской области (в составе фонда ОАФ Архивные учреждения Гатчинского района)	1	24	1972, 1974-1998	
59	105	ОАФ Избирательные комиссии Гатчинского района Ленинградской области	2	181	1996-2003 2006-2007, 2011,2013, 2015-2016	
60	108	Администрация города Гатчины Ленинградской области	1 2лс 3лс	163 12 36	1991-1997 1992-1997 1992-1997	

1	2	3	4	5	6	7
61	109	Отдел образования администрации города Гатчины Ленинградской области	1 2лс 3лс 4лс	181 878 7 9	1981-1996 1938-1941, 1944-1996 1992,1994,1996 1986-1994	
62	114	Комитет по управлению муниципальным имуществом города Гатчины Ленинградской области (в составе фонда Комитета по управлению имуществом муниципального образования «Город Гатчина»)	1 3лс	28 13	1992-1997 1992-1997	
63	115	Комитет по земельным ресурсам и землеустройству города Гатчины комитета по земельным ресурсам и землеустройству Ленинградской области	1	17	1991-1996	
64	120	Гатчинский лесхоз – филиал Ленинградского областного государственного учреждения «Ленинградское областное управление лесного хозяйства	1 2лс	323 466	1976-2002, 2007 1944-2002, 2007-2008	
65	121	Гатчинское районное и сельское территориальное медицинское объединение администрации города Гатчины (в составе фонда Государственного бюджетного учреждения здравоохранения Ленинградской области «Гатчинская клиническая межрайонная больница»)	1 2лс 3лс 5	221 984 44 56	1981-1994 1944-1994 1944-1995 2014-2015	
66	122	Государственное бюджетное образовательное учреждение среднего профессионального образования Ленинградской области «Гатчинский педагогический колледж им. К.Д.Ушинского» Комитета общего и профессионального образования Ленинградской области	1	258	1966-2010	
67	123	Государственное образовательное учреждение начального профессионального образования «Ленинградский областной лицей «Мода» министерства образования правительства Ленинградской области	1	15	1990-1996	

1	2	3	4	5	6	7
68	124	ОАФ Гатчинская школа- интернат	1 2лс	20 45	1960-1996 1960-2002	
69	125	Гатчинская детская музыкальная школа № 1 им. М.М. Ипполитова-Иванова Комитета по культуре администрации муниципального образования «Город Гатчина» (в составе фонда Муниципального образовательного учреждения дополнительного образования детей «Гатчинская детская музыкальная школа им. М.М. Ипполитова-Иванова» комитета по культуре администрации МО «Город Гатчина»)	1 2лс	17 19	1991-1999 1949-1980	
70	126	Гатчинская территориальная организация профсоюза работников госучреждений и общественного обслуживания межрегиональной территориальной организации профсоюза работников госучреждений и общественного обслуживания Санкт-Петербурга и Ленинградской области	1	46	1988-2007	
71	127	Гатчинский городской комитет профсоюзов работников торговли, общественного питания и потребкооперации Ленинградского областного комитета профсоюзов работников торговли, общественного питания и потребкооперации	1	31	1990-1997	
72	131	ОАФ Избирательные комиссии города Гатчины Ленинградской области	2	34	1994-2003	
73	132	ОАФ Архивные учреждения города Гатчины Ленинградской области	1 2 3	56 64 13	1961-2010 1973-2009 1993-1997	
74	141	Арендное предприятие «Гатчинский домостроительный комбинат	1 2 3лс 4лс 5лс 6лс 7лс 8лс	467 27 581 952 46 35 31 18	1963-1992 1964-1991 1962-1992 1975-1999 1981-1996 1962-1983 1970-1993 1970-1999	Лицевые счета сформированы за период с 1978 – 1999 гг.

--	--	--

ИТОГО

Количество фондов: 74

Количество ед.хр.: 27821

9лс

269

1970-1992

СОГЛАСОВАНО

Протокол Центральной экспертно-
проверочной методической комиссии
Архивного управления Ленинградской области

от 27.06.2019 № 6 л. 1

ПЕРЕЧЕНЬ ОПИСЕЙ

архивных документов, относящихся к собственности Ленинградской области и переданных в рамках исполнения отдельных государственных полномочий Ленинградской области в сфере архивного дела администрации муниципального образования «Гатчинский муниципальный район»

№ п/п	Номер фонда	Название, номер описи	Количество экземпляров описи	Количество ед.хр. в описи	Примечание
1	2	3	4	5	6
1	1	№ 1 управленческой документации	1978-1993	596	
2	1	№ 2 документов о представлении к званию «Ветеран труда»	1983-1991	18	
3	1	№ 3лс дел по личному составу	1937-1941, 1944-1991	155	
4	1	№ 4лс невест.тр. книжек		37	
5	1	№ 5 док. по учету и распределению жилплощади	1978-2005	13	
6	2	№ 1 управленческой документации	1991-1997	151	
7	2	№ 2лс дел по личному составу	1991-1997	39	
8	3	№ 1 управленческой документации	1981-2004	264	
9	3	№ 2лс дел по личному составу	1944-2004	92	
10	4	№ 1 управленческой документации	1981-1996	57	
11	4	№ 2 док. целевой программы «Интенсификация-90»	1986-1990	6	
12	6	№ 1 управленческой документации	1981-1997	132	
13	6	№ 2лс дел по личному составу	1944-1997	282	
14	6	№ 3лс личных дел опекаемых детей	1946-1966	28	

15	6	№ 4лс личных дел работников	1944-1997	19	
16	6	№ 5лс невостр. тр. книжек		84	
17	7	№ 1 управленческой документации	1981-1997	63	
18	7	№ 2лс дел по личному составу	1951-1997	71	
19	7	№ 3лс невостр. тр. книжек		4	
20	8	№ 1 управленческой документации	1950-1959, 1981-1983	39	
21	9	№ 1 управленческой документации	1977, 1981- 1982	14	
22	10	№ 1 управленческой документации	1969, 1973-1974	5	
23	11	№ 1 управленческой документации (гос. собств.)	1988-1995	46	
24	11	№ 2лс дел по личному составу	1965-2001	18	
25	12	№ 1 управленческой документации (гос. собств.)	1988-1995	34	
26	13	№ 1 управленческой документации	1981- 1997	140	
27	13	№ 2 постан. о перерегистр. зем. участков	1992- 1993	22	
28	13	№ 3лс дел по личному составу	1944-1997	232	
29	14	№ 1 управленческой документации	1981-1997	97	
30	14	№ 2лс дел по личному составу	1956-1997	131	
31	15	№ 1 управленческой документации	1981-1997	119	
32	15	№ 2лс дел по личному составу	1961-1997	49	
33	16	№ 1 управленческой документации	1981-1997	128	
34	16	№ 2лс дел по личному составу	1944-1997	418	
35	17	№ 1 управленческой документации	1981-2007	126	

36	17	№ 2лс дел по личному составу	1960-1997	194	
37	17	№ 3лс личных дел	1996	2	
38	18	№ 1 управленческой документации	1981- 1997	115	
39	18	№ 2лс дел по личному составу	1944, 1946- 1958, 1960- 1974, 1977- 1997	58	
40	19	№ 1 управленческой документации	1981-1997	128	
41	19	№ 2лс дел по личному составу	1944-1954, 1971-1997	89	
42	20	№ 1 управленческой документации	1981-1997	110	
43	20	№ 2лс дел по личному составу	1978-1997	52	
44	21	№ 1 управленческой документации	1981-1997	103	
45	21	№ 2лс дел по личному составу	1972-1988, 1990-1997	26	
46	22	№ 1 управленческой документации	1981- 1997	101	
47	22	№ 2лс дел по личному составу	1944-1945, 1957, 1976- 1997	67	
48	23	№ 1 управленческой документации	1981- 1997	118	
49	23	№ 2лс дел по личному составу	1944-1945, 1947-1997	95	
50	24	№ 1 управленческой документации	1981-1997	103	
51	24	№ 2лс дел по личному составу	1951-1997	50	
52	25	№ 1 управленческой документации	1981-1997	89	
53	25	№ 2лс дел по личному составу	1945, 1947- 1997	53	
54	26	№ 1 управленческой документации	1981- 1997	86	
55	26	№ 2лс дел по личному составу	1963-1997	23	
56	27	№ 1 управленческой документации	1981- 1997	126	

57	27	№ 2лс дел по личному составу	1971-1997	67	
58	28	№ 1 управленческой документации	1981- 1997	124	
59	28	№ 2лс дел по личному составу	1946-1997	55	
60	29	№ 1 управленческой документации	1981- 1997	124	
61	29	№ 2лс дел по личному составу	1946-1997	82	
62	30	№ 1 управленческой документации	1981-1997	111	
63	30	№ 2лс дел по личному составу	1944-1997	56	
64	31	№ 1 управленческой документации	1981-1997	125	
65	31	№ 2лс дел по личному составу	1972-1997	56	
66	32	№ 1 управленческой документации	1981-1997	113	
67	32	№ 2лс дел по личному составу	1954-1997	59	
68	33	№ 1 управленческой документации	1981- 1997	87	
69	33	№ 2лс дел по личному составу	1972-1997	27	
70	34	№ 1 управленческой документации	1977-1994	198	
71	34	№ 2 управленческой док. профкома	1977-1987	41	
72	34	№ 3лс дел по личному составу	1977-1994	170	
73	35	№ 1 управленческой документации	1976-1992	273	
74	35	№ 2 управленческой док. профкома	1976-1992	59	
75	35	№ 3лс дел по личному составу	1949-1994	476	
76	35	№ 4лс невостр. тр. книжек	1949-1992	117	
77	35	№ 5лс личных дел	1970-1992	3	
78	35	№ 6лс дел по личному составу профкома	1981-1993	4	

79	37	№ 1 управленческой документации	1976-1993	368	
80	37	№ 2 управленческой док. профкома	1976-1993	66	
81	37	№ 3лс дел по личному составу	1944-1993	679	
82	37	№ 4лс дел по личному составу профкома	1960, 1964- 1965, 1973, 1978-1993	9	
83	37	№ 5лс невостр. тр. книжек	1948-1993	268	
84	38	№ 1 управленческой документации	1976-1994	250	
85	38	№ 2 управленческой док. профкома	1978-1989	55	
86	38	№ 3лс дел по личному составу	1965-1994	304	
87	39	№ 1 управленческой документации	1977-1993	255	
88	39	№ 2 управленческой док. профкома	1977-1992	67	
89	39	№ 3лс дел по личному составу	1977-1993	462	
90	40	№ 1 управленческой документации	1977-1994	247	
91	40	№ 2 управленческой док. профкома	1977-1994	68	
92	40	№ 3лс дел по личному составу	1977-1994	246	
93	41	№ 1 управленческой документации	1976-1994	241	
94	41	№ 2 управленческой док. профкома	1976-1994	77	
95	41	№ 3лс дел по личному составу	1949-1995	703	
96	41	№ 4лс дел по личному составу профкома	1977-1995	5	
97	42	№ 1 управленческой документации	1976- 1978	17	
98	42	№ 2 управленческой док. профкома	1976-1981	8	

99	43	№ 1 управленческой документации	1976-1978	24	
100	43	№ 2 управленческой док. профкома	1976-1979	8	
101	44	№ 1 управленческой документации	1986-1996	55	
102	44	№ 2лс дел по личному составу	1945-1996	59	
103	44	№ 3лс личных дел воспитанников	1980-1996	137	
104	44	№ 4лс личных дел пед. работников	1995-1996	3	
105	46	№ 1 управленческой документации	1988-2007	139	
106	46	№ 2лс дел по личному составу	1965-1999	408	
107	46	№ 3лс невостр. труд. книжек	1970-2004	53	
108	47	№ 1 управленческой документации	1976-1994	202	
109	47	№ 2 управленческой док. профкома	1976-1987	35	
110	47	№ 3лс дел по личному составу	1949-1994	365	
111	48	№ 1 управленческой документации	1976-1992	157	
112	48	№ 2 управленческой док. профкома	1976-1987, 1991	40	
113	48	№ 3лс дел по личному составу	1945-1992	359	
114	50	№ 1 управленческой документации	1976-1985	143	
115	50	№ 2 управленческой док. профкома	1976-1985	45	
116	51	№ 1 управленческой документации	1976-1993	192	
117	51	№ 2 управленческой док. профкома	1976-1993	72	
118	52	№ 1 управленческой документации	1977-1992	188	

119	52	№ 2 управленческой док. профкома	1977-1990	58	
120	52	№ 3лс дел по личному составу	1977-1992	248	
121	54	№ 1 управленческой документации	1991- 2007	78	
122	54	№ 2лс дел по личному составу	1944-1996	155	
123	55	№ 1 управленческой документации	1976- 1992	211	
124	55	№ 2 управленческой док. профкома	1976-1990	57	
125	57	№ 1 управленческой документации	1976-1998	213	
126	57	№ 2 управленческой док. профкома	1976-1986	47	
127	57	№ 3лс дел по личному составу	1949-1998	478	
128	58	№ 1 управленческой документации	1976-1994	350	
129	58	№ 2 управленческой док. профкома	1976-1993	89	
130	58	№ 3лс дел по личному составу	1949-1994	1031	
131	58	№ 4лс дел по личному составу (лицевые счета)	1972-1994	102	
132	58	№ 5лс дел по личному составу профкома	1968-1995	13	
133	59	№ 1 управленческой документации	1976- 2015	376	
134	59	№ 2 управленческой док. профкома	1976-1995	57	
135	59	№ 3лс (трудовых книжек)	1989-2011	27	
136	59	№ 4лс дел по личному составу	1961-2011	579	
137	60	№ 1 управленческой документации	1976-1993	152	
138	60	№ 2 управленческой док. профкома	1976-1993	73	

139	60	№ 3лс дел по личному составу	1943-1993	459	
140	60	№ 4лс дел по личному составу профкома	1963-1970, 1981-1990	11	
141	60	№ 5лс невост. тр. книжек	–	68	
142	61	№ 1 управленческой документации	1976-1993	218	
143	61	№ 2 управленческой док. Профкома	1976-1991	53	
144	62	№ 1 управленческой документации	1977-2003	273	
145	62	№ 2 управленческой док. профкома	1977-1990	58	
146	62	№ 3лс дел по личному составу	1977-2003	541	
147	62	№ 4лс дел по личному сост. профкома	1981-1987, 1990-1993, 1995-1997	7	
148	71	№ 1 управленческой документации	1992-1997	23	
149	71	№ 2лс дел по личному составу	1992-1997	6	
150	85	№ 1 управл. док. рай. архива по л/с	1972, 1974-1998	24	
151	105	№ 2 пост. хранения (по выборам Лен. области)	1996-2003 2006-2007, 2011,2013, 2015-2016	181	
152	108	№ 1 управленческой документации	1991- 1997	163	
153	108	№ 2лс дел по личному составу	1992-1997	12	
154	108	№ 3лс личных дел	1992-1997	36	
155	109	№ 1 управленческой документации	1981- 1996	181	
156	109	№ 2лс дел по личному составу	1938-1941, 1944-1996	878	
157	109	№ 3лс тарификационные списки	1992,1994, 1996	7	
158	109	№ 4лс лиц. счета УПИМ школы- лицея №3	1986-1994	9	

159	114	№ 1 управленческой документации (гос.собств.)	1992-1997	28	
160	114	№ 3лс дел по личному составу	1992-1997	13	
161	115	№ 1 управленческой документации	1991-1996	17	
162	120	№ 1 управленческой документации	1976-2002, 2007	323	
163	120	№ 2лс дел по личному составу	1944-2002, 2007-2008	466	
164	121	№ 1 управленческой документации (государственная форма собственности)	1981-1994	221	
165	121	№ 2лс дел по личному составу	1944-1994	984	
166	121	№ 3лс дел по личному составу (личных карточек и личных дел)	1944-1995	44	
167	121	№ 5 управленческой документации (государственная форма собственности)	2014-2015	56	
168	122	№ 1 управленческой документации	1966-2010	258	
169	123	№ 1 управленческой документации	1990-1996	15	
170	124	№ 1 управленческой документации	1960-1997	20	
171	124	№ 2лс дел по личному составу	1960-2002	45	
172	125	№ 1 управленческой документации (гос.собств.)	1991-1999	17	
173	125	№ 2лс дел по личному составу	1949-1980	19	
174	126	№ 1 управленческой документации (гос.собств.)	1988-2007	46	
175	127	№ 1 управленческой документации	1990-1997	31	

176	131	№ 2 пост. хранения (по выборам Лен. обл.)	1994-2003	34	
177	132	№ 1 управленческой документации Гатчинского гос. архива	1961-2010	56	
178	132	№ 2 управленческой документации Гатчинского гор. архива по л/с	1973-2009	64	
179	132	№ 3 управленческой документации Гатчинского гор. архива	1993-1997	13	
180	141	№ 1 управленческой документации	1963-1992	467	
181	141	№ 2 управленческой док. профкома	1964-1991	27	
182	141	№ 3лс дел по личному составу	1962-1992	581	
183	141	№ 4лс лицевых счетов	1975-1999	952	
184	141	№ 5лс лицевых счетов детских садов	1981-1996	46	
185	141	№ 6лс личных дел	1962-1983	35	
186	141	№ 7лс актов о несчастных случаях	1970-1993	31	
187	141	№ 8лс дел по личному сост. профкома	1970-1999	18	
188	141	№ 9лс невостр. тр. книжек	1970-1992	269	

ИТОГО

Количество описей: **188**

Количество ед. хр.: **27821**

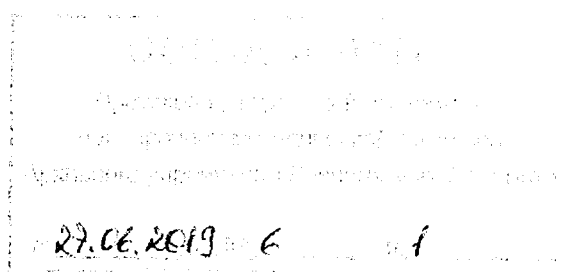

ПЕРЕЧЕНЬ ОПИСЕЙ

архивных документов, относящихся к собственности Ленинградской области и переданных в рамках исполнения отдельных государственных полномочий Ленинградской области в сфере архивного дела администрации муниципального образования «Кингисеппский муниципальный район» Ленинградской области

№ пп	Номер фонда	Номер и название описи	Количество экземпляров описи	Количество ед.хр. в описи	Примечание
1	2	3	4	5	6
1	2	№ 1 дел постоянного хранения	3	78	
2	3	№ 1 дел постоянного хранения	3	130	
3	3	№ 2 дел по личному составу	3	205	
4	4	№ 1 дел постоянного хранения	3	172	
5	4	№ 2 дел по личному составу (по опеке и усыновлению)	3	85	
6	4	№ 3 личных дел рабочих и служащих	3	475	
7	4	№ 4 дел по личному составу	3	1134	
8	6	№ 1 дел постоянного хранения	3	311	
9	6	№ 2 дел по личному составу	3	281	
10	8	№ 1 дел постоянного хранения	3	617	
11	8	№ 2 дел по личному составу	3	119	
12	11	№ 1 дел постоянного хранения	3	441	
13	11	№ 2 дел по личному составу	3	259	
14	11	№ 3 дел по личному составу	3	161	
15	14	№ 1 дел постоянного хранения	3	199	
16	14	№ 2 дел по личному составу	3	98	
17	14	№ 3 похозяйственных книг	3	114	
18	16	№ 1 дел постоянного хранения	3	149	
19	16	№ 2 домовых книг	3	14	
20	16	№ 3 похозяйственных книг	3	53	
21	16	№ 4 дел по личному составу	3	73	
22	18	№ 1 дел постоянного хранения	3	243	
23	18	№ 2 домовых книг	3	49	
24	18	№ 3 похозяйственных книг	3	154	
25	18	№ 4 дел по личному составу	3	90	
26	18	№ 5 похозяйственных книг дачников	3	48	
27	19	№ 1 дел постоянного хранения	3	149	
28	19	№ 2 домовых книг	3	12	
29	19	№ 3 похозяйственных книг	3	40	
30	19	№ 4 дел по личному составу	3	87	
31	20	№ 1 дел постоянного хранения	3	194	
32	20	№ 2 домовых книг	3	28	
33	20	№ 3 похозяйственных книг	3	76	
34	20	№ 4 дел по личному составу	3	94	
35	20	№ 5 похозяйственных книг дачников	3	22	
36	21	№ 1 дел постоянного хранения	3	120	
37	21	№ 2 домовых книг	3	2	
38	21	№ 3 похозяйственных книг	3	109	
39	21	№ 4 дел по личному составу	3	81	
40	21	№ 5 похозяйственных книг дачников	3	35	

1	2	3	4	5	6
41	23	№ 1 дел постоянного хранения	3	145	
42	23	№ 2 домовых книг	3	10	
43	23	№ 3 похозяйственных книг	3	38	
44	23	№ 4 дел по личному составу	3	72	
45	24	№ 1 дел постоянного хранения	3	176	
46	24	№ 2 дел по личному составу	3	103	
47	24	№ 3 похозяйственных книг	3	93	
48	24	№ 4 похозяйственных книг дачников	3	20	
49	25	№ 1 дел постоянного хранения	3	159	
50	25	№ 2 домовых книг	3	5	
51	25	№ 3 похозяйственных книг	3	69	
52	25	№ 4 дел по личному составу	3	79	
53	25	№ 5 похозяйственных книг дачников	3	20	
54	26	№ 1 дел постоянного хранения	3	155	
55	26	№ 2 домовой книги	3	1	
56	26	№ 3 похозяйственных книг	3	66	
57	26	№ 4 дел по личному составу	3	66	
58	26	№ 5 похозяйственных книг дачников	3	11	
59	27	№ 1 дел постоянного хранения	3	29	
60	27	№ 2 дел по личному составу	3	33	
61	41	№ 1 дел постоянного хранения	3	357	
62	41	№ 2 дел постоянного хранения профсоюзного комитета	3	50	
63	41	№ 3 дел по личному составу	3	434	
64	42	№ 1 дел постоянного хранения	3	117	
65	42	№ 2 дел постоянного хранения профсоюзного комитета	3	18	
66	42	№ 3 дел по личному составу	3	1332	
67	42	№ 4 дел по личному составу	3	318	
68	47	№ 1 дел постоянного хранения	3	245	
69	47	№ 2 дел постоянного хранения профсоюзного комитета	3	60	
70	47	№ 3 дел по личному составу	3	502	
71	48	№ 1 дел постоянного хранения	3	267	
72	48	№ 2 дел постоянного хранения профсоюзного комитета	3	77	
73	48	№ 3 дел по личному составу	3	774	
74	49	№ 1 дел постоянного хранения	3	368	
75	49	№ 2 дел постоянного хранения профсоюзного комитета	3	65	
76	49	№ 3 дел по личному составу	3	471	
77	49	№ 4 дел по личному составу	3	727	
78	50	№ 1 дел постоянного хранения	3	127	
79	50	№ 2 дел постоянного хранения профсоюзного комитета	3	36	
80	50	№ 3 дел по личному составу	3	399	
81	51	№ 1 дел постоянного хранения	3	2	
82	51	№ 2 дел по личному составу	3	389	
83	52	№ 1 дел постоянного хранения	3	8	
84	52	№ 2 дел по личному составу	3	279	
85	65	№ 1 дел постоянного хранения	3	154	
86	65	№ 2 дел постоянного хранения профсоюзного комитета	3	42	
87	65	№ 3 дел по личному составу	3	508	
88	66	№ 1 дел постоянного хранения	3	105	
89	66	№ 2 дел постоянного хранения профсоюзного комитета	3	1	

1	2	3	4	5	6
90	66	№ 3 дел по личному составу	3	789	
91	67	№ 1 дел постоянного хранения	3	87	
92	68	№ 1 дел постоянного хранения	3	12	
93	69	№ 1 дел постоянного хранения	3	53	
94	70	№ 1 дел постоянного хранения	3	699	
95	71	№ 1 дел постоянного хранения	3	282	
96	71	№ 2 дел по личному составу	3	876	
97	72	№ 1 дел постоянного хранения	3	174	
98	72	№ 2 дел постоянного хранения профсоюзного комитета	3	59	
99	72	№ 3 дел по личному составу	3	392	
100	73	№ 1 дел постоянного хранения	3	243	
101	73	№ 2 дел постоянного хранения профсоюзного комитета	3	37	
102	73	№ 3 дел по личному составу	3	489	
103	74	№ 1 дел постоянного хранения	3	57	
104	74	№ 2 дел по личному составу	3	15	
105	75	№ 1 дел постоянного хранения	3	248	
106	75	№ 2 дел постоянного хранения	3	26	Акт проверки от 22.01.19 № 2
107	75	№ 3 дел постоянного хранения /горные отводы/	3	25	Акт проверки от 22.01.19 № 2
108	76	№ 1 дел постоянного хранения	3	26	
109	76	№ 2 дел по личному составу	3	3	
110	77	№ 1 дел постоянного хранения	3	26	
111	77	№ 2 дел по личному составу	3	8	
112	79	№ 1 дел постоянного хранения	3	135	
113	79	№ 2 дел по личному составу	3	403	
114	81	№ 1 дел постоянного хранения	3	170	
115	81	№ 2 дел по личному составу	3	68	
116	87	№ 1 дел постоянного хранения	3	42	
117	87	№ 2 дел по личному составу	3	15	
118	88	№ 1 дел постоянного хранения	3	24	
119	88	№ 2 дел по личному составу	3	12	
120	91	№ 1 дел постоянного хранения	3	41	Акт переработки №1 от 07.12. 2010
121	91	№ 2 дел постоянного хранения	3	74	Акт переработки №1 от 07.12. 2010
122	91	№ 4 дел постоянного хранения	3	27	Акт переработки №1 от 28.02. 2019
123	91	№ 5 дел постоянного хранения	3	21	Акт переработки №1 от 28.02. 2019
124	92	№ 1 дел постоянного хранения	3	15	
125	92	№ 2 дел по личному составу	3	1	
126	93	№ 1 дел постоянного хранения	3	16	
127	94	№ 1 дел постоянного хранения	3	9	
128	112	№ 1 дел постоянного хранения	3	816	
129	112	№ 2 дел по личному составу	3	5696	
130	112	№ 3 дел постоянного хранения	3	94	
131	112	№ 4 дел по личному составу	3	46	
132	112	№ 5 дел по личному составу ОРС	3	14	
133	114	№ 1 дел постоянного хранения	3	129	
134	114	№ 2 дел по личному составу	3	77	
135	115	№ 1 дел постоянного хранения	3	38	
136	115	№ 2 дел по личному составу	3	84	
137	116	№ 1 дел постоянного хранения	3	30	
138	67	№ 1 дел постоянного хранения	3	87	
139	68	№ 1 дел постоянного хранения	3	12	
140	69	№ 1 дел постоянного хранения	3	53	

1	2	3	4	5	6
141	70	№ 1 дел постоянного хранения	3	699	
142	71	№ 1 дел постоянного хранения	3	282	
143	71	№ 2 дел по личному составу	3	876	
144	72	№ 1 дел постоянного хранения	3	174	
145	72	№ 2 дел постоянного хранения проф-союзного комитета	3	59	
146	72	№ 3 дел по личному составу	3	392	
147	73	№ 1 дел постоянного хранения	3	243	
148	73	№ 2 дел постоянного хранения проф-союзного комитета	3	37	
149	73	№ 3 дел по личному составу	3	489	
150	74	№ 1 дел постоянного хранения	3	57	
151	74	№ 2 дел по личному составу	3	15	
152	75	№ 1 дел постоянного хранения	3	248	
153	75	№ 2 дел постоянного хранения	3	26	Акт проверки от 22.01.19 № 2
154	75	№ 3 дел постоянного хранения /горные отводы/	3	25	Акт проверки от 22.01.19 № 2
155	76	№ 1 дел постоянного хранения	3	26	
156	76	№ 2 дел по личному составу	3	3	
157	77	№ 1 дел постоянного хранения	3	26	
158	77	№ 2 дел по личному составу	3	8	
159	79	№ 1 дел постоянного хранения	3	135	
160	79	№ 2 дел по личному составу	3	403	
161	81	№ 1 дел постоянного хранения	3	170	
162	81	№ 2 дел по личному составу	3	68	
163	87	№ 1 дел постоянного хранения	3	42	
164	87	№ 2 дел по личному составу	3	15	
165	88	№ 1 дел постоянного хранения	3	24	
166	88	№ 2 дел по личному составу	3	12	
167	91	№ 1 дел постоянного хранения	3	41	Акт переработки №1 от 07.12. 2010
168	91	№ 2 дел постоянного хранения	3	74	Акт переработки №1 от 07.12. 2010
169	91	№ 4 дел постоянного хранения	3	27	Акт переработки №1 от 28.02. 2019
170	91	№ 5 дел постоянного хранения	3	21	Акт переработки №1 от 28.02. 2019
171	92	№ 1 дел постоянного хранения	3	15	
172	92	№ 2 дел по личному составу	3	1	
173	93	№ 1 дел постоянного хранения	3	16	
174	94	№ 1 дел постоянного хранения	3	9	
175	112	№ 1 дел постоянного хранения	3	816	
176	112	№ 2 дел по личному составу	3	5696	
177	112	№ 3 дел постоянного хранения	3	94	
178	112	№ 4 дел по личному составу	3	46	
179	112	№ 5 дел по личному составу ОРС	3	14	
180	114	№ 1 дел постоянного хранения	3	129	
181	114	№ 2 дел по личному составу	3	77	
182	115	№ 1 дел постоянного хранения	3	38	
183	115	№ 2 дел по личному составу	3	84	
184	116	№ 1 дел постоянного хранения	3	30	

1	2	3	4	5	6
185	116	№ 2 дел по личному составу	3	14	
186	118	№ 1 дел постоянного хранения	3	48	
187	118	№ 2 дел по личному составу	3	292	
188	119	№ 1 дел постоянного хранения	3	40	
189	119	№ 2 дел по личному составу	3	86	
190	128	№ 1 дел постоянного хранения	3	49	
191	128	№ 2 дел по личному составу	3	893	
192	128	№ 3 дел постоянного хранения	3	11	
193	130	№ 1 дел постоянного хранения	3	41	
194	130	№ 2 дел по личному составу	3	317	
195	145	№ 1 дел постоянного хранения	3	39	

ИТОГО:

Количество описей – 148.

Количество ед. хр. – 30936.

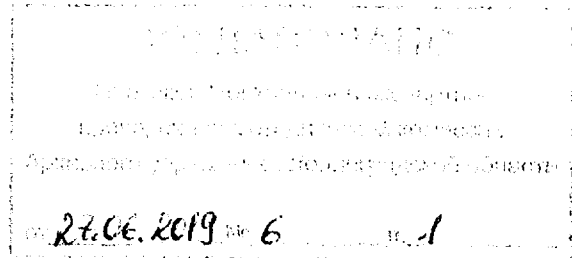

ПЕРЕЧЕНЬ ФОНДОВ,

относящихся к собственности Ленинградской области и переданных в рамках исполнения отдельных государственных полномочий Ленинградской области в сфере архивного дела
администрации муниципального образования «Кингисеппский муниципальный район» Ленинградской области

№ п/п	№ фонда	Название фонда	Номера описей	Количество ед.хр.	Крайние даты	Примечание
1	2	3	4	5	6	7
1.	2	Комитет по экономическому развитию мэрии Кингисеппского района Ленинградской области	1	78	1981-1996	
2.	3	Отдел культуры мэрии Кингисеппского района Ленинградской области	1	130	1981-1996	
			2	205	1944-1996	ЛС
3.	4	Комитет по образованию мэрии Кингисеппского района Ленинградской области	1	172	1981-1996	
			2	85	1945-1954	ЛС
			3	475	1935-1948	ЛС
			4	1134	1944-1996	ЛС
4.	6	Управление комитета финансов Ленинградской области по Кингисеппскому району	1	311	1976-2005	
			2	281	1944-2005	ЛС
5.	8	Кингисеппский городской отдел государственной статистики Санкт – Петербургского комитета государственной статистики	1	617	1976-1998	
			2	119	1968-1993	ЛС
6.	11	Кингисеппский городской Совет народных депутатов. Исполнительный комитет	1	441	1981-1993	
			2	259	1941-1991	ЛС
			3	161	1944-1973	ЛС
7.	14	Администрация Большелуцкой волости Кингисеппского района Ленинградской области	1	199	1974-1996	
			2	98	1945-1996	ЛС
			3	114	1983-1996	(похоз.книги)
8.	16	Администрация Кайболовской волости Кингисеппского района Ленинградской области	1	149	1974-1996	
			2	14	1944-1977	ЛС (дом.книги)
			3	53	1980-1996	(похоз.книги)
			4	73	1944-1996	ЛС

№ п/п	№ фонда	Название фонда	Номера описей	Количество ед.хр.	Крайние даты	Примечание
1	2	3	4	5	6	7
9.	18	Администрация Котельской волости Кингисеппского района Ленинградской области	1	243	1974-1996	
			2	49	1944-1978	ЛС (дом.книги)
			3	154	1983-1996	(похоз.книги)
			4	90	1945-1996	ЛС
			5	48	1986-2012	перех.дела с 1997 (похоз.книги дачников)
10.	19	Кошкинская сельская администрация Кингисеппского района Ленинградской области	1	149	1974-1993	
			2	12	1945-1967	ЛС (дом.книги)
			3	40	1983-1995	перех.дела с 1994 (похоз.книги)
			4	87	1945-1993	ЛС
11.	20	Администрация Усть-Лужской волости Кингисеппского района Ленинградской области	1	194	1974-1996	
			2	28	1944-1978	ЛС (дом.книги)
			3	76	1983-1995	(похоз.книги)
			4	94	1945-1996	ЛС
			5	22	1980-1996	(похоз.книги дачников)
12.	21	Администрация Куземкинской волости Кингисеппского района Ленинградской области	1	120	1976-1996	
			2	2	1944-1956	ЛС (дом.книги)
			3	109	1983-1995	(похоз.книги)
			4	81	1945-1996	ЛС
			5	35	1980-1998	перех.дела с 1997 (похоз.книги дачников)
13.	23	Администрация Нежновской волости Кингисеппского района Ленинградской области	1	145	1976-1996	
			2	10	1944-1979	ЛС (дом.книги)
			3	38	1983-1996	(похоз.книги)
			4	72	1958-1996	ЛС
14.	24	Администрация Опольевской волости Кингисеппского района Ленинградской области	1	176	1976-1996	
			2	103	1954-1996	ЛС
			3	93	1983-1996	(похоз.книги)
			4	20	1987-1996	(похоз.книги дачников)

№ п/п	№ фонда	Название фонда	Номера описей	Количество ед.хр.	Крайние даты	Примечание
1	2	3	4	5	6	7
15.	25	Администрация Пустомержской волости Кингисеппского района Ленинградской области	1	159	1975-1996	
			2	5	1944-1949	ЛС (дом.книги)
			3	69	1983-1995	(похоз.книги)
			4	79	1945-1996	ЛС
			5	20	1983-1997	переходящие дела
16.	26	Администрация Сойкинской волости Кингисеппского района Ленинградской области	1	155	1975-1996	
			2	1	1947-1948	ЛС (дом.книги)
			3	66	1983-1996	
			4	66	1957-1996	ЛС
			5	11	1983-1996	(похоз.книги дачников)
17.	27	Удосоловский сельский Совет народных депутатов Кингисеппского района Ленинградской области. Исполнительный комитет	1	29	1974-1978	
			2	33	1954-1977	ЛС
18.	41	Кингисеппский лесхоз Ленинградского областного управления лесного хозяйства	1	357	1971-1998	
			2	50	1973-1989	(профсоюз)
			3	434	1944-1998	ЛС
19.	42	Кингисеппский леспромхоз Ленинградского производственного лесозаготовительного объединения «Ленлес» (в составе фонда Арендное предприятие «Кингисеппский леспромхоз»)	1	117	1982-1991	
			2	18	1982-1990	(профсоюз)
			3	1332	1944-1968	ЛС
			4	318	1969-1991	ЛС
20.	47	Совхоз «Прибрежный» управления сельского хозяйства мэрии Кингисеппского района Ленинградской области	1	245	1976-1992	
			2	60	1976-1991	(профсоюз)
			3	502	1949-1992	ЛС
21.	48	Совхоз «Котельский» управления сельского хозяйства мэрии Кингисеппского района Ленинградской области	1	267	1976-1992	
			2	77	1976-1992	(профсоюз)
			3	774	1960-1992	ЛС
22.	49	Совхоз «Кингисеппский» управления сельского хозяйства мэрии Кингисеппского района Ленинградской области	1,2	112	1986-1992	
			4	727	1960-1975, 1986-1992	ЛС
23.	49а	Специализированное производственное объединение «Кингисеппское» и головной совхоз «Кингисеппский» Ленинградского областного управления сельского хозяйства	1,2	321	1976-1985	описи значатся ф. № 49
			3	471	1976-1985	ЛС

№ п/п	№ фонда	Название фонда	Номера описей	Количество ед.хр.	Крайние даты	Примечание
1	2	3	4	5	6	7
24.	50	Совхоз «Новая жизнь» управления сельского хозяйства мэрии Кингисеппского района Ленинградской области	1	127	1976-1987	
			2	36	1976-1987	(профсоюз)
			3	399	1954-1992	перех.дела с 1987 ЛС
25.	51	Колхоз «Россия» Ленинградского областного союза колхозов	1	2	1976	
			2	389	1960-1975	ЛС
26.	52	Колхоз имени Ленина Ленинградского областного союза колхозов	1	8	1970-1976	
			2	279	1953-1976	ЛС
27.	65	Совхоз «Кировский» управления сельского хозяйства мэрии Кингисеппского района Ленинградской области	1	154	1976-1991	
			2	42	1976-1991	(профсоюз)
			3	508	1944-1992	перех. дела с 1991 ЛС
28.	66	Рыболовецкий колхоз «Балтика» Северо – Западного рыбопромышленного объединения	1	105	1976-1977, 1986-1996	
			2	1	1986-1989	(профсоюз)
			3	789	1959-1996	ЛС
29.	67	Управление жилищно-коммунального хозяйства исполкома Кингисеппского горсовета народных депутатов Ленинградской области	1	87	1976-1987	
30.	68	Управление главного архитектора исполнительного комитета Кингисеппского городского Совета народных депутатов Ленинградской области	1	12	1976-1979	
31.	69	Комитет по физической культуре и спорту исполнительного комитета Кингисеппского городского Совета народных депутатов Ленинградской области	1	53	1976-1986	
32.	70	Кингисеппский городской комитет народного контроля Ленинградского областного комитета народного контроля	1	699	1976-1990	
33.	71	Кингисеппское районное территориальное медицинское объединение (в составе фонда Муниципальное учреждение здравоохранения "Кингисеппская центральная районная больница имени П.Н. Прохорова")	1	282	1976-1992	
			2	876	1944-1992	
34.	72	Совхоз «Колос» Кингисеппского РАПО (в составе фонда совхоза «Агро-Балт» управления сельского хозяйства мэрии Кингисеппского района Ленинградской области)	1	174	1977-1987	
			2	59	1977-1987	(профсоюз)
			3	392	1977-1992	перех.дела с 1988 ЛС
35.	73	Совхоз «Россия» управления сельского хозяйства мэрии Кингисеппского района Ленинградской области	1	243	1977-1992	
			2	37	1977-1991	(профсоюз)
			3	489	1977-1992	ЛС

№ п/п	№ фонда	Название фонда	Номера описей	Количество ед.хр.	Крайние даты	Примечание
1	2	3	4	5	6	7
36.	74	Межхозяйственное производственное агропромышленное объединение (МПА) Ленинградского областного управления сельского хозяйства	1	57	1986-1991	
			2	15	1986-1989	ЛС
37.	75	Главный инженер – землеустроитель управления сельского хозяйства Кингисеппского горисполкома Ленинградской области	1	248	1935-1974	
			2	26	1956-1970	
			3	25	1960-1970	
38.	76	Кингисеппский горком профсоюза работников госучреждений Ленинградского областного комитета профсоюзов работников госучреждений	1	26	1973-1991	
			2	3	1989-1991	ЛС
39.	77	Кингисеппский райком профсоюза работников агропромышленного комплекса Ленинградского областного комитета профсоюзов работников агропромышленного комплекса	1	26	1987-1996	
			2	8	1968-1996	ЛС
40.	79	Государственное образовательное учреждение начального профессионального образования «Профессиональный политехнический лицей № 18»	1	135	1981-2009	
			2	403	1975-2009	ЛС
41.	81	Мэрия Кингисеппского района Ленинградской области	1	170	1992-1996	
			2	68	1992-1996	ЛС
42.	87	Комитет по управлению муниципальным имуществом (КУМИ) мэрии Кингисеппского района Ленинградской области	1	42	1992-1996	
			2	15	1992-1996	ЛС
43.	88	Комитет по делам молодежи мэрии Кингисеппского района Ленинградской области	1	24	1992-1997	
			2	12	1992-1997	ЛС
44.	91	ОАФ «Избирательные комиссии Кингисеппского района» Ленинградской области	1	41	1993-2008	
			2	74	1994-2007	
			4	27	1993-2003	
			5	21	1994-2003	
45.	92	Кингисеппский городской комитет профсоюза работников народного образования и науки Ленинградского областного комитета профсоюзов работников народного образования и науки	1	15	1989-1996	
			2	1	1982-1996	ЛС
46.	93	Управление сельского хозяйства мэрии Кингисеппского района Ленинградской области	1	16	1994-1996	
47.	94	Комитет по земельной реформе и земельным ресурсам Кингисеппского района комитета по земельным ресурсам и землеустройству Ленинградской области	1	9	1993-1995	

№ п/п	№ фонда	Название фонда	Номера описей	Количество ед.хр.	Крайние даты	Примечание
1	2	3	4	5	6	7
48.	112	Кингисеппское ордена Трудового Красного Знамени производственное объединение «Фосфорит» им.60-летия Союза ССР	1	816	1963-1992	
			2	5696	1961-1992	ЛС
			3	94	1966-1990	
			4	46	1964-1992	ЛС
			5	14	1989-1992	ЛС (ОРС)
49.	114	Мэрия города Ивангорода Ленинградской области	1	129	1992-1997	
			2	77	1992-1997	ЛС
50.	115	Комитет по образованию, культуре, спорту и делам молодежи мэрии г. Ивангорода Ленинградской области	1	38	1992-1996	
			2	84	1992-1996	ЛС
51.	116	Отдел социальной защиты населения г. Ивангорода Ленинградской области	1	30	1993-1996	
			2	14	1993-1996	ЛС
52.	118	Ивангородская городская больница (в составе фонда Ивангородская муниципальная городская больница)	1	48	1981-1993	
			2	292	1953-1993	ЛС
53.	119	Государственное специальное (коррекционное) образовательное учреждение Ленинградской области для обучающихся воспитанников с отклонениями в развитии «Ивангородская специальная (коррекционная) общеобразовательная школа-интернат»	1	40	1986-2006	
			2	86	1986-2006	ЛС
54.	128	Нарвская льноджутовая фабрика министерства текстильной промышленности РСФСР	1	49	1989-1992	
			2	893	1946-1992	ЛС
			3	11	1985-1992	(профсоюз)
55.	130	Ивангородский филиал Производственного Объединения «Ленполиграфмаш»	1	41	1978-1991	
			2	317	1977-1995	ЛС
56.	145	Кингисеппская средняя общеобразовательная школа-гимназия № 7 (в составе фонда Муниципальное образовательное учреждение «Кингисеппская гимназия»)	1	39	1992-1996	

ИТОГО:

Количество фондов: 56.

Количество ед. хранения: 30936.

Handwritten text, possibly a date and number: 27.06.2019 6

Handwritten text at the bottom left corner: 7/1/2019

Прошито и пронумеровано

1

6.

(250/250) ЛИСТОВ

1. 250/250 / 250/250

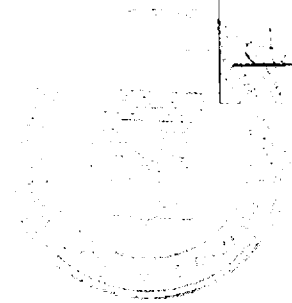

Примечание 13
к приказу...

**ПЕРЕЧЕНЬ ФОНДОВ,
относящихся к собственности Ленинградской области и переданных в рамках исполнения отдельных
государственных полномочий Ленинградской области в сфере архивного дела
администрации муниципального образования Киришский муниципальный район Ленинградской области**

№ п/п	Номер фонда	Название фонда	Номера описей	Количество ед. хр.	Крайние даты	Примечание
1	2	3	4	5	6	7
1	1	Киришский городской Совет народных депутатов Ленинградской области.	№ 1 пос. хр.	488	1981-1993	
			№ 2-л/с дел по личному составу	250	1965-1991	
2	2	Администрация пос. Будогощь Киришского района Ленинградской области	№ 1 пос. хр.	133	1981-1997	
			№ 2-л/с дел по личному составу	112	1944-1997	
			№ 3 л/с домовых книг	59	1949-1969	
3	4	Администрация Будогощской волости Киришского района Ленинградской области	№ 1 пос. хр.	111	1981-1997	
			№ 2-л/с дел по личному составу	64	1946-1948; 1952; 1969-1997	
			№ 3 похозяйственных книг	69	1980-1996	

1	2	3	4	5	6	7
4	5	Администрация Пчевжинской волости Киришского района Ленинградской области	№ 1 пос. хр.	92	1981-1997	
			№ 2-л/с дел по личному составу	89	1943-1993	
			№ 3 похозяйствен- ных книг	66	1983-1996	
5	6	Администрация Глажевской волости Киришского района Ленинградской области	№ 1 пос. хр.	101	1981-1997	
			№ 2-л/с дел по личному составу	70	1952-1993	
			№ 3 похозяйствен- ных книг	126	1983-1996	
6	7	Администрация Кукуйской волости Киришского района Ленинградской области	№ 1 пос. хр.	93	1981-1997	
			№ 2-л/с дел по личному составу	80	1944; 1946-1947; 1954-1997	
			№ 3 похозяйствен- ных книг	34	1983-1996	

1	2	3	4	5	6	7
7	8	Администрация Пчевской волости Киришского района Ленинградской области	№ 1 пос. хр.	87	1981-1997	
			№ 2-л/с дел по личному составу	55	1946-1991	
			№ 3 похозяйствен- ных книг	88	1983-1996	
8	9	Администрация Кусинской волости Киришского района Ленинградской области	№ 1 пос. хр.	88	1981-1997	
			№ 2-л/с дел по личному составу	88	1946-1948; 1952-1997	
			№ 3 похозяйствен- ных книг	59	1983-1996	
9	10	Киришский городской комитет народного контроля Ленинградского областного комитета народного контроля	№ 1 пос. хр.	65	1981-1990	
			№ 2-л/с дел по личному составу	12	1973-1990	
10	11	Отдел экономического анализа и прогнозирования управления по экономике и финансам Администрации Киришского района Ленинградской области	№ 1 пос. хр.	123	1981-1985	

1	2	3	4	5	6	7
11	12	Киришский районный отдел государственной статистики комитета государственной статистики по Санкт-Петербургу и Ленинградской области в составе фонда (Отдел государственной статистики в г. Кириши Территориального органа Федеральной службы государственной статистики по г. Санкт-Петербургу и Ленинградской области)	№ 1 пос. хр.	1330	1981-2004	
			№ 2 пос. хр. Всероссийской переписи населения	9	1999-2002	
			№ 3-л/с дел по личному составу	202	1967-2003	
12	13	Киришский леспромхоз Ленинградского производственного лесопромышленного объединения «Ленлес»	№ 1 пос. хр.	92	1981-1985	
			№ 2 пос. хр. профкомитета	31	1981-1985	
			№ 3-л/с дел по личному составу	1218	1941-1985	
			№ 4-л/с личных карточек	28	1954-1969	
			№ 5-л/с личных дел	11	1941-1971	
			№ 6-л/с лицевых счетов	15	1947-1951	

1	2	3	4	5	6	7
-	13	Киришский леспромхоз Ленинградского лесозаготовительного треста «Ленлес»	№ 7-л/с невост. тр. книжек	541		
			№ 8-л/с актов о несчастных случаях	39	1952-1966	
13	14	Киришский лесхоз-филиал Ленинградского областного казенного предприятия «Ленинградское областное лесное хозяйство»	№ 1 пос. хр.	366	1981-1985; 1993-2010	
			№ 2 пос. хр. профкомитета	34	1981-1985	
			№ 3-л/с дел по личному составу	265	1943-1965; 1993-2010	
			№ 4-л/с личных дел	449	1943-1965	
			№ 5-л/с невост. тр. книжек	139		

1	2	3	4	5	6	7
14	16	Совхоз «Березовский» управления сельского хозяйства мэрии Киришского городского Совета народных депутатов Ленинградской области	№ 1 пос. хр.	220	1981-1992	
			№ 2 пос. хр. профкомитета	57	1981-1992	
			№ 3-л/с дел по личному составу	554	1950-1992	
15	17	Совхоз «Будогощь» управления сельского хозяйства мэрии Киришского городского Совета народных депутатов Ленинградской области	№ 1 пос. хр.	285	1981-1993	
			№ 2 пос. хр. профкомитета	58	1981-1993	
			№ 3-л/с дел по личному составу	895	1963-1993	
			№ 4-л/с невост. тр. книжек	105		

1	2	3	4	5	6	7
16	18	Совхоз «Киришский» управления сельского хозяйства мэрии Киришского городского Совета народных депутатов Ленинградской области	№ 1 пос. хр.	259	1981-1993	
			№ 2 пос. хр. профкомитета	77	1981-1993	
			№ 3-л/с дел по личному составу	512	1966-1985	
			№ 4-л/с невост. тр. книжек	47		
17	20	Совхоз «Осничевский» отдела сельского хозяйства Администрации Киришского района Ленинградской области в составе фонда (Совхоз «Осничевский» муниципального учреждения «Комитет по сельскому хозяйству муниципального образования «Киришский район»)	№ 1 пос. хр.	339	1981-1996	
			№ 2 пос. хр. профкомитета	68	1981-1996	
			№ 3-л/с дел по личному составу	537	1960-1994	
			№ 4-л/с невост. тр. книжек	55		

1	2	3	4	5	6	7
18	23	Управление Комитета финансов Ленинградской области по Киришскому району	№ 1 пос. хр.	455	1981-2005	
№ 2-л/с дел по личному составу	210		1943-2005			
№ 3-л/с Домовых книг	40		1954-1958; 1961-1967			
№ 4-л/с невест. тр. книжек	28					
№ 5-л/с личных дел гос. служащих	14		1996-2005			
19	24	Управление жилищно-коммунального хозяйства исполнительного комитета Киришского городского Совета народных депутатов Ленинградской области	№ 1 пос. хр.	34	1981-1985	
№ 2-л/с дел по личному составу	48		1966-1988			

1	2	3	4	5	6	7
20	25	Комитет по образованию Администрации Киришского района Ленинградской области	№ 1 пос. хр.	212	1981-1997	
			№ 2-л/с дел по личному составу	390	1939-1984	
			№ 3-л/с личных дел	6	1946-1972	
			№ 4-л/с невест. тр. книжек	4		
			№ 5-л/с документов по усыновлению и удочерению детей	41	1948; 1950-1995	
21	26	Отдел культуры Администрации Киришского района Ленинградской области	№ 1 пос. хр.	125	1981-1997	
			№ 2-л/с дел по личному составу	103	1949-1963; 1965-1997	
			№ 3-л/с невест. тр. книжек	3		

1	2	3	4	5	6	7
22	27	Государственное бюджетное учреждение здравоохранения Ленинградской области «Киришская клиническая межрайонная больница»	№ 1 пос. хр.	395	1981-2012	
			№ 2-л/с дел по личному составу	1481	1963-1992	
			№ 3-л/с личных дел	29	1965-1971	
			№ 4-л/с невест. тр. книжек	56		
			№ 5-л/с личных карточек	8	1965-1969	
23	28	Комитет по делам молодежи и спорту Администрации Киришского района Ленинградской области.	№ 1 пос. хр.	97	1981-1997	
			№ 2-л/с дел по личному составу	12	1993-1997	

1	2	3	4	5	6	7
24	31	Киришский городской комитет профсоюза работников народного образования и науки Ленинградского обкома профсоюза работников образования и науки в составе фонда (Территориальная организация Киришского района Ленинградской области профсоюза работников образования и науки Российской Федерации)	№ 1 пос. хр.	52	1976-1992	
25	32	Киришский райком профсоюза работников агропромышленного комплекса Ленинградского областного комитета профсоюза работников агропромышленного комплекса в составе фонда (Киришская территориальная (районная) организация Ленинградской территориальной (областной) организации профсоюза работников агропромышленного комплекса РФ)	№ 1 пос. хр.	71	1976; 1979-1995	
			№ 2-л/с дел по личному составу	15	1993-1995	
26	33	Государственное образовательное учреждение начального профессионального образования Ленинградской области «Профессиональное училище № 16» Комитета общего и профессионального образования Ленинградской области	№ 1 пос. хр.	175	1969-2005	

1	2	3	4	5	6	7
27	34	«Школа искусств отдела культуры исполнительного комитета Киришского городского Совета народных депутатов Ленинградской области» в составе фонда (Муниципальное автономное учреждение дополнительного образования «Киришская детская школа искусств» Комитета по образованию Киришского муниципального района Ленинградской области)	№ 1 пос. хр.	43	1979-1991	
28	35	Межхозяйственное производственное агропромышленное объединение «Киришское» Ленинградского областного производственного агропромышленного объединения	№ 1 пос. хр.	115	1986-1992	
			№ 2-л/с дел по личному составу	28	1986-1992	
29	38	Объединённый архивный фонд «Избирательные комиссии Киришского муниципального района Ленинградской области»	№ 1 пос. хр.	91	1991;1993; 1995-1996; 1999-2000; 2003-2004; 2007-2008; 2010-2012	
			№ 2 пос. хр.	134	1989-1990; 1994; 1996-2003; 2006-2007; 2010-2012	

1	2	3	4	5	6	7
30	39	Администрация Киришского района Ленинградской области	№ 1 пос. хр.	157	1991-1997	
			№ 2-л/с дел по личному составу	34	1991-1997	
			№ 3-л/с невест. тр. книжек	2		
31	40	Киришский комплексный леспромхоз Ленинградского производственного лесопромышленного объединения «Ленлес»	№ 1 пос. хр.	113	1986-1994	
			№ 2 пос. хр. профкомитета	18	1986-1991	
			№ 3-л/с дел по личному составу	91	1986-1994	
32	43	Отдел сельского хозяйства Администрации Киришского района Ленинградской области	№ 1 пос. хр.	35	1992-1996	
			№ 2-л/с дел по личному составу	18	1992-1996	

1	2	3	4	5	6	7
33	48	Комитет по управлению имуществом Администрации Киришского района Ленинградской области	№ 1 пос. хр.	81	1992-1997	
			№ 2 договоров купи- продажи земли и недвижимого имущества	25	1993-1997	
			№ 2-л/с дел по личному составу	14	1992-1997	
34	52	Объединенный архивный фонд «Архивные учреждения Киришского района Ленинградской области»	№ 1 пос. хр. Киришского горгосархива при мэрии г. Кириши Ленинградс- кой области	150	1948-1991	
			№ 2 пос. хр. Киришского ОМВА при мэрии г. Кириши Ленинградс- кой области	92	1972-1994	

1	2	3	4	5	6	7
-	52	Объединенный архивный фонд «Архивные учреждения Киришского района Ленинградской области»	№ 3 пос. хр. Архивного отдела адми- нистрации Киришского района Ленинградс- кой области	40	1992-1997	
35	54	Государственное учреждение «Киришское районное управление технической инвентаризации»	№ 1 пос. хр.	33	1992-2003	
36	62	Редакция газеты «Киришский факел» Администрации Киришского района Ленинградской области	№ 1 пос. хр.	9	1989-1997	
			№ 2-л/с дел по личному составу	12	1953-1962	
37	64	Управление социальной защиты населения Администрации Киришского района Ленинградской области	№ 1 пос. хр.	23	1992-1997	

1	2	3	4	5	6	7
38	70	Государственное автономное образовательное учреждение среднего профессионального образования Ленинградской области «Киришский политехнический техникум» Комитета общего и профессионального образования Ленинградской области,	№ 1 пос. хр.	250	1976-2012	
39	81	Киришское лесничество- филиал Ленинградского областного государственного казенного учреждения «Управление лесами Ленинградской области»	№ 1 пос. хр.	83	2008-2012	
40	82	Государственное казенное учреждение Ленинградской области центр помощи детям – сиротам и детям, оставшимся без попечения родителей «Будогощский ресурсный центр по содействию семейному устройству»	№ 1 пос. хр.	61	1993-2017	
			№ 2-л/с дел по личному составу	57	1993-2017	

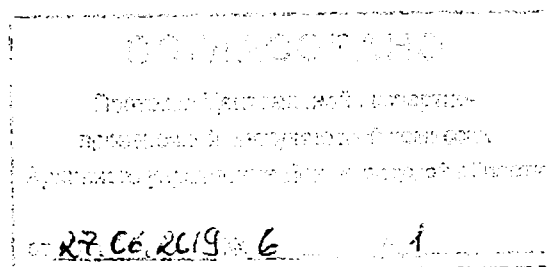
ИТОГО:Количество фондов - 40Количество ед. хр. - 17 452

с 11
к приложению...

ПЕРЕЧЕНЬ ОПИСЕЙ
архивных документов, относящихся к собственности Ленинградской области
и переданных в рамках исполнения отдельных государственных полномочий
Ленинградской области в сфере архивного дела администрации
муниципального образования Киришский муниципальный район
Ленинградской области

№ п/п	Номер фонда	Название, номер описи	Количество экземпляров описи	Количество ед.хр. в описи	Примечания
1	2	3	4	5	6
1	1	№ 1 постоянного хранения	3	488	
2	1	№ 2-л/с дел по личному составу	2	250	внесена в результате внутриархивных перемещений фондов (акт от 22.09.2005 № 1)
3	2	№ 1 постоянного хранения	3	133	
4	2	№ 2-л/с дел по личному составу	2	112	внесена в результате внутриархивных перемещений фондов (акт от 16.09.2005 № 1)
5	2	№ 3 л/с домовых книг	2	59	внесена в результате внутриархивных перемещений фондов (акт от 16.09.2005 № 1)
6	4	№ 1 постоянного хранения	3	111	
7	4	№ 2-л/с дел по личному составу	2	64	внесена в результате внутриархивных перемещений фондов (акт от 23.08.2005 № 1)
8	4	№ 3 похозяйственных книг	3	69	
9	5	№ 1 постоянного хранения	3	92	
10	5	№ 2-л/с дел по личному составу	2	89	внесена в результате внутриархивных перемещений фондов (акт от 20.05.2005 № 1)
11	5	№ 3 похозяйственных книг	3	66	
12	6	№ 1 постоянного хранения	3	101	
13	6	№ 2-л/с дел по личному составу	2	70	
14	6	№ 3 похозяйственных книг	3	126	

1	2	3	4	5	6
15	7	№ 1 постоянного хранения	3	93	
16	7	№ 2-л/с дел по личному составу	2	80	внесена в результате внутриархивных перемещений фондов (акт от 16.09.2005 № 1)
17	7	№ 3 похозяйственных книг	3	34	
18	8	№ 1 постоянного хранения	3	87	
19	8	№ 2-л/с дел по личному составу	2	55	внесена в результате внутриархивных перемещений фондов (акт от 19.05.2005 № 1)
20	8	№ 3 похозяйственных книг	3	88	
21	9	№ 1 постоянного хранения	3	88	
22	9	№ 2-л/с дел по личному составу	2	88	внесена в результате внутриархивных перемещений фондов (акт от 26.10.2005 № 1)
23	9	№ 3 похозяйственных книг	3	59	
24	10	№ 1 постоянного хранения	3	65	
25	10	№ 2-л/с дел по личному составу	2	12	внесена в результате внутриархивных перемещений фондов (акт от 26.07.2005 № 1)
26	11	№ 1 постоянного хранения	3	123	
27	12	№ 1 постоянного хранения	3	1330	
28	12	№ 2 постоянного хранения Всероссийской переписи населения	3	9	Внесена по акту приема-передачи дел от 12.01.2006 № 36
29	12	№ 3-л/с дел по личному составу	2	202	внесена в результате внутриархивных перемещений фондов (акт от 22.09.2005 № 1)
30	13	№ 1 постоянного хранения	3	92	
31	13	№ 2 постоянного хранения профкомитета	3	31	
32	13	№ 3-л/с дел по личному составу	2	1218	внесена в результате внутриархивных перемещений фондов (акт от 26.04.2005 № 1)
33	13	№ 4-л/с личных карточек	2	28	внесена в результате внутриархивных перемещений фондов (акт от 26.04.2005 № 1)

1	2	3	4	5	6
34	13	№ 5-л/с личных дел	2	11	внесена в результате внутриархивных перемещений фондов (акт от 26.04.2005 № 1)
35	13	№ 6-л/с лицевых счетов	2	15	внесена в результате внутриархивных перемещений фондов (акт от 26.04.2005 № 1)
36	13	№ 7-л/с не востребовавшихся трудовых книжек	2	541	внесена в результате внутриархивных перемещений фондов (акт от 26.04.2005 № 1)
37	13	№ 8-л/с актов о несчастных случаях	2	39	внесена в результате внутриархивных перемещений фондов (акт от 26.04.2005 № 1)
38	14	№ 1 постоянного хранения	3	366	
39	14	№ 2 постоянного хранения профкомитета	3	34	
40	14	№ 3-л/с дел по личному составу	2	265	внесена в результате внутриархивных перемещений фондов (акт от 05.05.2005 № 1)
41	14	№ 5-л/с личных дел	2	449	внесена в результате внутриархивных перемещений фондов (акт от 05.05.2005 № 1)
42	14	№ 7-л/с не востребовавшихся трудовых книжек	2	139	внесена в результате внутриархивных перемещений фондов (акт от 05.05.2005 № 1)
43	16	№ 1 постоянного хранения	3	220	
44	16	№ 2 постоянного хранения профкомитета	3	57	
45	16	№ 3-л/с дел по личному составу	2	554	внесена в результате внутриархивных перемещений фондов (акт от 25.10.2005 № 1)
46	17	№ 1 постоянного хранения	3	285	
47	17	№ 2 постоянного хранения профкомитета	3	58	
48	17	№ 3-л/с дел по личному составу	2	895	внесена в результате внутриархивных перемещений фондов (акт от 06.10.2005 № 1)

1	2	3	4	5	6
49	17	№ 7-л/с не востребовавшихся трудовых книжек	2	105	внесена в результате внутриархивных перемещений фондов (акт от 06.10.2005 № 1)
50	18	№ 1 постоянного хранения	3	259	
51	18	№ 2 постоянного хранения профкомитета	3	77	
52	18	№ 3-л/с дел по личному составу	2	512	внесена в результате внутриархивных перемещений фондов (акт от 08.11.2005 № 1)
53	18	№ 7-л/с не востребовавшихся трудовых книжек	2	47	внесена в результате внутриархивных перемещений фондов (акт от 08.11.2005 № 1)
54	20	№ 1 постоянного хранения	3	339	
55	20	№ 2 постоянного хранения профкомитета	3	68	
56	20	№ 3-л/с дел по личному составу	2	537	внесена в результате внутриархивных перемещений фондов (акт от 13.10.2005 № 1)
57	20	№ 7-л/с не востребовавшихся трудовых книжек	2	55	внесена в результате внутриархивных перемещений фондов (акт от 13.10.2005 № 1)
58	23	№ 1 постоянного хранения	3	455	
59	23	№ 2-л/с дел по личному составу	2	210	внесена в результате внутриархивных перемещений фондов (акт от 11.03.2005 № 1)
60	23	№ 3- л/с домовых книг	2	40	внесена в результате внутриархивных перемещений фондов (акт от 11.03.2005 № 1)
61	23	№ 4-л/с не востребовавшихся трудовых книжек	2	28	внесена в результате внутриархивных перемещений фондов (акт от 11.03.2005 № 1)

1	2	3	4	5	6
62	23	№ 5-л/с личных дел государственных служащих	3	14	Внесена, как опись дел пост. хр. (акт от 23.06.2005 № 25 и в 2007 году, как опись дел по л/с в результате уточнения личных дел и уточнения реестров описей (акт от 11.03.2005 № 1
63	24	№ 1 постоянного хранения	3	34	
64	24	№ 2-л/с дел по личному составу	2	48	внесена в результате внутриархивных перемещений фондов (акт от 28.10.2005 № 1
65	25	№ 1 постоянного хранения	3	212	
66	25	№ 2-л/с дел по личному составу	2	390	внесена в результате внутриархивных перемещений фондов (акт от 18.05.2005 № 1
67	25	№ 3-л/с домовых книг	2	6	внесена в результате внутриархивных перемещений фондов (акт от 18.05.2005 № 1
68	25	№ 4-л/с не востребовавшихся трудовых книжек	2	4	внесена в результате внутриархивных перемещений фондов (акт от 18.05.2005 № 1
69	25	№ 5-л/с документов по усыновлению и удочерению детей	3	41	внесена в результате внутриархивных перемещений фондов (акт от 18.05.2005 № 1
70	26	№ 1 постоянного хранения	3	125	
71	26	№ 2-л/с дел по личному составу	2	103	внесена в результате внутриархивных перемещений фондов (акт от 11.05.2005 № 1
72	26	№ 4-л/с не востребовавшихся трудовых книжек	2	3	внесена в результате внутриархивных перемещений фондов (акт от 11.05.2005 № 1
73	27	№ 1 постоянного хранения	3	395	
74	27	№ 2-л/с дел по личному составу	2	1481	внесена в результате внутриархивных перемещений фондов (акт от 26.04.2005 № 1

1	2	3	4	5	6
75	27	№ 3-л/с личных дел	2	29	внесена в результате внутриархивных перемещений фондов (акт от 26.04.2005 № 1)
76	27	№ 4-л/с не востребовавшихся трудовых книжек	2	56	внесена в результате внутриархивных перемещений фондов (акт от 26.04.2005 № 1)
77	27	№ 5-л/с личных карточек	2	8	внесена в результате внутриархивных перемещений фондов (акт от 26.04.2005 № 1)
78	28	№ 1 постоянного хранения	3	97	
79	28	№ 2-л/с дел по личному составу	2	12	внесена в результате внутриархивных перемещений фондов (акт от 26.09.2005 № 1)
80	31	№ 1 постоянного хранения	3	52	
81	32	№ 1 постоянного хранения	3	71	
82	32	№ 2-л/с дел по личному составу	2	15	внесена в результате внутриархивных перемещений фондов (акт от 26.09.2005 № 1)
83	33	№ 1 постоянного хранения	3	175	
84	34	№ 1 постоянного хранения	3	43	
85	35	№ 1 постоянного хранения	3	115	
86	35	№ 2-л/с дел по личному составу	2	28	внесена в результате внутриархивных перемещений фондов (акт от 26.09.2005 № 1)
87	38	№ 1 постоянного хранения	3	91	
88	38	№ 2 постоянного хранения	3	134	внесена в результате переработки описи № 1 за 1989-2008 годы (акт от 13.02.2012 № 1)
89	39	№ 1 постоянного хранения	3	157	
90	39	№ 2-л/с дел по личному составу	3	34	внесена в результате внутриархивных перемещений фондов (акт от 22.09.2005 № 1)
91	39	№ 4-л/с не востребовавшихся трудовых книжек	2	2	внесена в результате внутриархивных перемещений фондов (акт от 22.09.2005 № 1)

1	2	3	4	5	6
92	40	№ 1 постоянного хранения	3	113	
93	40	№ 2 постоянного хранения профкомитета	3	18	
94	40	№ 3-л/с дел по личному составу	3	91	внесена в результате внутриархивных перемещений фондов (акт от 26.04.2005 № 1)
95	43	№ 1 постоянного хранения	3	35	Внесена по акту приема-передачи дел от 05.05.2003 № 1
96	43	№ 3-л/с дел по личному составу	3	18	внесена в результате внутриархивных перемещений фондов (акт от 28.10.2005 № 1)
97	48	№ 1 постоянного хранения	3	81	
98	48	№ 2 договоров купли-продажи земли и недвижимого имущества	3	25	
99	48	№ 3-л/с дел по личному составу	3	14	Внесена по акту приема-передачи дел от 05.04.2006 № 2
100	52	№ 1 постоянного хранения Киришского горгосархива при мэрии г. Кириши Ленинградской области	3	150	
101	52	№ 2 постоянного хранения Киришского ОМВА при мэрии г. Кириши Ленинградской области	3	92	
102	52	№ 3 постоянного хранения Архивный отдел администрации Киришского района Ленинградской области	3	40	
103	54	№ 1 постоянного хранения	3	33	
104	62	№ 1 постоянного хранения	3	9	
105	62	№ 2-л/с дел по личному составу	3	12	внесена в результате внутриархивных перемещений фондов (акт от 10.08.2006 № 1)
106	64	№ 1 постоянного хранения	3	23	
107	70	№ 1 постоянного хранения	3	250	
108	81	№ 1 постоянного хранения	3	83	
109	82	№ 1 постоянного хранения	3	61	Внесена по акту приема-передачи дел от 16.01.2018 № 1

1	2	3	4	5	6
110	82	№ 2-л/с дел по личному составу	3	57	Внесена по акту приема-передачи дел от 16.01.2018 № 1

ИТОГО:

Количество описей: 110

Количество ед. хр.: 17 452

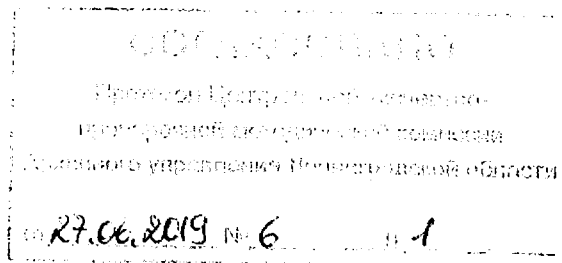

Примечание 17
к ирису 34...

**ПЕРЕЧЕНЬ ФОНДОВ,
относящихся к собственности Ленинградской области и переданных в рамках исполнения отдельных
государственных полномочий Ленинградской области в сфере архивного дела
администрации Кировского муниципального района Ленинградской области
на 01.01.2019г.**

№ п/п	Номер фонда	Название фонда	Номера описей	Количество ед.хр.	Крайние даты	Примечание
1	1	Кировский городской Совет депутатов трудящихся Ленинградской области. Исполнительный комитет	1, 2лс	<u>624/105</u> 729	1945 - 1993	
2	3	Финансовый отдел исполнительного комитета Кировского городского Совета депутатов трудящихся Ленинградской области	1	200	1981 - 2004	
3	4	Управление коммунального хозяйства исполнительного комитета Кировского городского Совета депутатов трудящихся Ленинградской области	1	10	1981 - 1983	
4	5	Отдел народного образования исполнительного комитета Кировского городского Совета депутатов трудящихся Ленинградской области	1	278	1981 - 1996	
5	6	Отдел культуры исполнительного комитета Кировского городского Совета депутатов трудящихся Ленинградской области	1, 2лс	<u>83/29</u> 112	1948 - 1996	

6	7	Комитет по физкультуре и спорту исполнительного комитета Кировского городского Совета депутатов трудящихся Ленинградской области	1	5	1981	
7	9	Плановая комиссия исполнительного комитета Кировского городского Совета депутатов трудящихся Ленинградской области	1	62	1981 - 1996	
8	10	Исполнительный комитет Отраденского городского Совета народных депутатов Кировского района Ленинградской области	1	130	1981 - 1993	
9	11	Исполнительный комитет Петрокрепостного городского Совета народных депутатов Кировского района Ленинградской области	1, 3лс	$\frac{119}{42}$ 161	1944 - 1993	
10	12	Исполнительный комитет Мгинского поселкового Совета народных депутатов Кировского района Ленинградской области	1, 1-доп, 2лс, 3	$\frac{145}{6/297/33}$ 481	1946 - 1996	
11	14	Исполнительный комитет Павловского поселкового Совета народных депутатов Кировского района Ленинградской области	1, 2лс, 3	$\frac{131}{42/5}$ 178	1959 - 1996	
12	15	Исполнительный комитет Синявинского поселкового Совета народных депутатов Кировского района Ленинградской области	1, 2лс	$\frac{86}{52}$ 138	1961 - 1997	

13	16	Исполнительный комитет Березовского сельского Совета народных депутатов Кировского района Ленинградской области	1, 2лс, 3	<u>108/23/33</u> 164	1946 - 1996	
14	17	Исполнительный комитет Лезьенского сельского Совета народных депутатов Кировского района Ленинградской области	1, 2лс, 3	<u>94/17/61</u> 172	1975 - 1996	
15	18	Кировская Центральная городская больница Отдела здравоохранения Исполнительного комитета Ленинградского областного Совета депутатов трудящихся	1	263	1981 - 2007	
16	21	Совхоз «Мгинский» Госненского треста овощемолочных совхозов Ленинградской области	1, 2	<u>291/47</u> 338	1981 - 1992	
17	22/Л-69	Исполнительный комитет Путиловского сельского Совета народных депутатов Кировского района Ленинградской области	1, 1лс	<u>126/50</u> 176	1950 - 1996	
18	23/Л-75	Исполнительный комитет Назиевского поселкового Совета народных депутатов Кировского района Ленинградской области	1, 1лс	<u>150/111</u> 261	1950 - 1996	
19	24	Совхоз «Дальняя поляна» Волховского межрайонного производственного объединения совхозов Ленинградской области	1, 2	<u>238/60</u> 298	1981 - 1992	

20	25	Кировская инспектура государственной статистики Ленинградского областного управления государственной статистики	1	630	1981 - 2004	
21	26	Комитет народного контроля исполнительного комитета Кировского городского Совета депутатов трудящихся Ленинградской области.	1	323	1981 - 1990	
22	27/Л-68	Исполнительный комитет Шумского сельского Совета народных депутатов Кировского района Ленинградской области	1, 1лс, 3	$\frac{120/44/150}{314}$	1954 - 1996	
23	28/Л-65	Исполнительный комитет Выставского сельского Совета депутатов трудящихся Волховского района Ленинградской области	1, 1лс	$\frac{25/42}{67}$	1944 - 1983	
24	29	Совхоз «Шумский» Волховского производственного объединения совхозов Ленинградской области	1, 2, 2 лс, 3 лс, 4 лс, 5 лс, 6 лс	$\frac{227/34/107}{501/26/131/2}$ 1028	1961 - 1992	
25	30/Л-65	Исполнительный комитет Кобонского сельского Совета депутатов трудящихся Волховского района Ленинградской области	1, 3лс	$\frac{18/39}{57}$	1945 - 1983	
26	31	Исполнительный комитет Приладожского поселкового Совета народных депутатов Кировского района Ленинградской области	1, 2лс, 3	$\frac{92/31/11}{134}$	1976 - 1996	

27	32/Л-65	Исполнительный комитет Суховского сельского Совета народных депутатов Кировского района Ленинградской области	1, 7лс, 3, 4, 5	<u>93/19/47/9/11</u> 179	1983 - 1996	
28	33	Совхоз «Ладога» Волховского межрайонного производственного объединения совхозов Ленинградской области	1, 2	<u>200/44</u> 244	1981 - 1992	
29	34	Кировское районное агропромышленное объединение исполнительного комитета Кировского городского Совета депутатов трудящихся Ленинградской области	1, 2лс	<u>50/5</u> 55	1986 - 1992	
30	35	Управление социальной защиты населения администрации Кировского района Ленинградской области	1, 2лс	<u>35/23</u> 58	1993 - 1997	
31	37	Территориальная избирательная комиссия Кировского района	1,2	<u>50/40</u> 90	1997 – 2015	
32	38	Кировский городской комитет профсоюза работников госучреждений Ленинградского областного комитета профсоюза работников государственных учреждений	1	22	1984 - 1992	
33	39	Павловская школа интернат для детей с тяжелыми нарушениями речи Комитета общего и профессионального образования Правительства Ленинградской области	1	84	1989 - 2005	

34	40	Лезьенская школа интернат для детей со слабым зрением Комитета общего и профессионального образования Правительства Ленинградской области	1	92	1988 – 2006	
35	41	Совхоз «Салют» производственного объединения «Мгинское» по производству молока и картофеля Ленинградской области	1, 2	$\frac{164/38}{202}$	1983 - 1992	
36	42	Фонд имущества Кировского района Ленинградской области (в составе фонда «Комитет по управлению муниципальным имуществом Кировского района Ленинградской области»)	1, 1-доп 2, 3	$\frac{30/45/10/3}{88}$	1992 - 1996	
37	43	Кировский мехлесхоз Ленинградского областного лесохозяйственного производственного объединения	1, 2, 3 лс	$\frac{544/49/202}{795}$	1983 – 2011	
38	44	Кировское районное управление инвентаризации Леноблинвентаризации	1	66	1968 - 2003	
39	45	Редакция газеты «Ладога» Управления издательства полиграфии и книжной торговли Ленгорисполкома	1	43	1990 - 1995	
40	46/Л-58	Администрация Кировского района Ленинградской области	1, 1-доп 1 лс, 2-доп	$\frac{246/21/16/6}{289}$	1991 - 1996	

41	47	Управление сельского хозяйства администрации Кировского района Ленинградской области	1, 2лс	$\frac{53/8}{61}$	1992 - 1997	
42	48/Л-71	Администрация г. Отрадное Кировского района Ленинградской области	1 1лс, 3лс	$\frac{39/54/224}{317}$	1950 - 1996	
43	69	Производственное предприятие «Петрокрепостьжилкомхоз» (в составе фонда «Муниципальное предприятие «Шлиссельбургжилкомхоз»)	1	16	1989 - 1992	
44	70	Отдел социальной защиты населения г.Шлиссельбурга Ленинградской области (в составе фонда «Отдел социальной защиты населения муниципального образования «Город Шлиссельбург Ленинградской области»)	1	19	1993 - 1996	
45	72	Средняя школа № 1 г. Петрокрепости (в составе фонда «Муниципальное общеобразовательное учреждение «Средняя школа № 1 г. Шлиссельбурга»)	1, 1-доп.	$\frac{42/11}{53}$	1955 - 1996	
46	73	Государственное общеобразовательное учреждение начального профессионального образования Ленинградской области «Профессиональный лицей № 26»	1	139	1982 - 2007	

Примечание 18
к приказу...

**ПЕРЕЧЕНЬ ОПИСЕЙ архивных документов,
относящихся к собственности Ленинградской области и переданных в рамках исполнения отдельных
государственных полномочий Ленинградской области в сфере архивного дела
администрации Кировского муниципального района Ленинградской области
на 01.01.2019г.**

№ п/п	Номер фонда	Название, номер описи	Кол-во экз.описей	Количество ед.хр. в описи	Примечание
1	2	3	4	5	6
1.	1	Опись № 1 дел общего делопроизводства	3	624	
2.	1	Опись № 2 лс дел по личному составу	3	105	
3.	3	Опись № 1 дел общего делопроизводства	3	200	
4.	4	Опись № 1 дел общего делопроизводства	3	10	
5.	5	Опись № 1 дел общего делопроизводства	3	278	
6.	6	Опись № 1 дел общего делопроизводства	3	83	
7.	6	Опись № 2 лс дел по личному составу	3	29	
8.	7	Опись № 1 дел общего делопроизводства	3	5	
9.	9	Опись № 1 дел общего делопроизводства	3	62	
10.	10	Опись № 1 дел общего делопроизводства	3	130	

11.	11	Опись № 1 дел общего делопроизводства	3	119	
12.	11	Опись № 3 лс домовых книг снесенных домов	3	42	
13.	12	Опись № 1 дел общего делопроизводства	3	145	
14.	12	Опись № 1-доп дел общего делопроизводства	3	6	
15.	12	Опись № 2 лс дел по личному составу	3	297	
16.	12	Опись № 3 похозяйственных книг	3	33	
17.	14	Опись № 1 дел общего делопроизводства	3	131	
18.	14	Опись № 2 лс дел общего делопроизводства	3	42	
19.	14	Опись № 3 похозяйственных книг	3	5	
20.	15	Опись № 1 дел общего делопроизводства	3	86	
21.	15	Опись № 2 лс дел по личному составу	3	52	
22.	16	Опись № 1 дел общего делопроизводства	3	108	
23.	16	Опись № 2 лс дел по личному составу	3	23	
24.	16	Опись № 3 похозяйственных книг	3	33	

25.	17	Опись № 1 дел общего делопроизводства	3	94	
26.	17	Опись № 2 лс дел по личному составу	3	17	
27.	17	Опись № 3 похозяйственных книг	3	61	
28.	18	Опись № 1 дел общего делопроизводства	3	263	
29.	21	Опись № 1 дел общего делопроизводства	3	291	
30.	21	Опись № 2 дел постоянного хранения профсоюзного комитета	3	47	
31.	22/Л-69	Опись № 1 дел общего делопроизводства	3	126	
32.	22/Л-69	Опись № 1 лс дел по личному составу	3	50	
33.	23/Л-75	Опись № 1 дел общего делопроизводства	3	150	
34.	23/Л-75	Опись № 1 лс дел по личному составу	3	111	
35.	24	Опись № 1 дел общего делопроизводства	3	238	
36.	24	Опись № 2 дел постоянного хранения профсоюзного комитета	3	60	
37.	25	Опись № 1 дел общего делопроизводства	3	630	
38.	26	Опись № 1 дел общего делопроизводства	3	323	

39.	27/Л-68	Опись № 1 дел общего делопроизводства	3	120	
40.	27/Л-68	Опись № 1 лс дел по личному составу	3	44	
41.	27	Опись № 3 похозяйственных книг	3	150	
42.	28/Л-65	Опись № 1 дел общего делопроизводства	3	25	
43.	28/Л-65	Опись № 1 лс дел по личному составу	3	42	
44.	29	Опись № 1 дел общего делопроизводства	3	227	
45.	29	Опись № 2 дел постоянного хранения профсоюзного комитета	3	34	
46.	29	Опись № 2 лс дел по личному составу	3	107	
47.	29	Опись № 3 лс дел по личному составу	3	501	
48.	29	Опись № 4 лс дел по личному составу	3	26	
49.	29	Опись № 5 лс дел по личному составу	3	131	
50.	29	Опись № 6 лс дел по личному составу	3	2	
51.	30/Л-65	Опись № 1 дел общего делопроизводства	3	18	
52.	30/Л-65	Опись № 3 лс дел по личному составу	3	39	

53.	31	Опись № 1 дел общего делопроизводства	3	92	
54.	31	Опись № 2 лс дел по личному составу	3	31	
55.	31	Опись № 3 похозяйственных книг	3	11	
56.	32/Л-65	Опись № 1 дел общего делопроизводства	3	93	
57.	32/Л-65	Опись № 3 похозяйственных книг	3	47	
58.	32/Л-65	Опись № 4 похозяйственных книг	3	9	
59.	32/Л-65	Опись № 5 похозяйственных книг)	3	11	
60.	32/Л-65	Опись № 7 лс дел по личному составу	3	19	
61.	33	Опись № 1 дел общего делопроизводства	3	200	
62.	33	Опись № 2 дел постоянного хранения профсоюзного комитета	3	44	
63.	34	Опись № 1 дел общего делопроизводства	3	50	
64.	34	Опись № 2 лс дел по личному составу	3	5	
65.	35	Опись № 1 дел общего делопроизводства	3	35	
66.	35	Опись № 2 лс дел по личному составу	3	23	

67.	37	Опись № 1 дел постоянного хранения	3	50	
68.	37	Опись № 2 дел постоянного хранения	3	40	
69.	38	Опись № 1 дел общего делопроизводства	3	22	
70.	39	Опись № 1 дел общего делопроизводства	3	84	
71.	40	Опись № 1 дел общего делопроизводства	3	92	
72.	41	Опись № 1 дел общего делопроизводства	3	164	
73.	41	Опись № 2 дел постоянного хранения профсоюзного комитета	3	38	
74.	42	Опись № 1 дел общего делопроизводства	3	30	
75.	42	Опись № 1-доп дел постоянного хранения	3	45	
76.	42	Опись № 2 дел постоянного хранения	3	10	
77.	42	Опись № 3 дел постоянного хранения	3	3	
78.	43	Опись № 1 дел общего делопроизводства	3	544	
79.	43	Опись № 2 дел постоянного хранения профсоюзного комитета	3	49	
80.	43	Опись № 3 лс дел по личному составу	3	202	

81.	44	Опись № 1 дел общего делопроизводства	3	66	
82.	45	Опись № 1 дел общего делопроизводства	3	43	
83.	46/Л-58	Опись № 1 дел общего делопроизводства	3	246	
84.	46/Л-58	Опись № 1-доп дел общего делопроизводства	3	21	
85.	46/Л-58	Опись № 2 доп общего делопроизводства	3	6	
86.	46/Л-58	Опись № 1 лс дел по личному составу	3	16	
87.	47	Опись № 1 дел общего делопроизводства	3	53	
88.	47	Опись № 2 лс дел по личному составу	3	8	
89.	48/Л-71	Опись № 1 дел общего делопроизводства	3	39	
90.	48/Л-71	Опись № 1 лс дел по личному составу	3	54	
91.	48/Л-71	Опись № 3 лс дел по личному составу	3	224	
92.	69	Опись № 1 дел общего делопроизводства	3	16	
93.	70	Опись № 1 дел общего делопроизводства	3	19	
94.	72	Опись № 1 дел общего делопроизводства	3	42	

95.	72	Опись № 1-доп дел общего делопроизводства	3	11	
96.	73	Опись № 1 дел общего делопроизводства	3	139	
97.	75	Опись № 1 дел общего делопроизводства	3	136	
98.	75	Опись № 1-доп дел общего делопроизводства	3	16	
99.	75	Опись № 3 лс документы на присвоение звания «Ветеран труда»	3	44	
100.	76	Опись № 1 дел общего делопроизводства	3	243	
101.	78	Опись № 1 дел общего делопроизводства	3	116	
102.	79	Опись № 1 дел общего делопроизводства	3	52	
103.	88	Опись № 1 дел постоянного хранения	3	51	
104.	95	Опись № 1 дел общего делопроизводства	3	6	
105.	95	Опись № 2 лс дел по личному составу	3	4	

ИТОГО:

Количество описей: 105

Количество ед.хр.: 10289

Начальник архивного отдела

Н.Н. Данилова

СОГЛАСОВАНО
Руководитель архивного отдела Архивного управления Министерства культуры Республики Беларусь
от 27.06.2019 № 6 г.1

Примечание 19
к приказу...

ПЕРЕЧЕНЬ ФОНДОВ,
относящихся к собственности Ленинградской области и переданных в рамках исполнения отдельных
государственных полномочий Ленинградской области в сфере архивного дела
Администрации муниципального образования Лодейнопольский муниципальный район Ленинградской области

№ п/п	Номер фонда	Название фонда	Номер описей	Количество ед.хр.	Крайние даты	Примечание
1	2	3			5	6
1	17	Лодейнопольский городской отдел государственной статистики Санкт-Петербургского комитета государственной статистики	1	718	1981-2004	
			3-лс	85	1964-2004	
2	34	Администрация п. Свирьстрой Лодейнопольского района Ленинградской области	1	92	1981-1996	
			2-лс	88	1944-1996	
3	35	Администрация Алеховщинской волости Лодейнопольского района Ленинградской области	1	102	1981-1996	
			3	107	1983-1996	
			2-лс	114	1940-1996	
4	36	Администрация Андреевщинской волости Лодейнопольского района Ленинградской области	1	102	1981-1996	
			3	27	1983-1996	
			2-лс	60	1944-1996	
5	39	Администрация Шамокшинской волости Лодейнопольского района Ленинградской области	1	102	1981-1996	
			3	22	1983-1996	
			2-лс	67	1945-1996	
6	40	Администрация Имоченской волости Лодейнопольского района Ленинградской области	1	94	1981-1996	
			3	23	1983-1996	
			2-лс	58	1945-1996	
7	45	Ребовический сельский Совет народных депутатов Лодейнопольского	1	77	1981-1993	

		района Ленинградской области. Мэрия				
			3	12	1983-1990	
			2-лс	67	1942-1994	
8	46	Пирозерский сельский Совет народных депутатов Лодейнопольского района Ленинградской области. Исполнительный комитет.	1	38	1981-1986	
			3	9	1983-1985	
			2-лс	49	1946-1986	
9	47	Подборский сельский Совет народных депутатов Лодейнопольского района Ленинградской области. Мэрия	1	94	1981-1994	
			3	6	1983-1990	
			2-лс	65	1943-1994	
10	51	Администрация Тервенической волости Лодейнопольского района Ленинградской области	1	98	1981-1996	
			3	46	1983-1996	
			2-лс	65	1942-1996	
11	52	Хмелезерский сельский Совет народных депутатов Лодейнопольского района Ленинградской области. Мэрия	1	68	1981-1993	
			3	4	1983-1990	
			2-лс	56	1940-1994	
12	55	Шапшинский сельский Совет народных депутатов Лодейнопольского района Ленинградской области. Исполнительный комитет.	1	35	1981-1986	
			3	4	1983-1985	
			2-лс	41	1946-1986	
13	57	Администрация Яровщинской волости Лодейнопольского района Ленинградской области	1	91	1981-1996	
			3	25	1983-1996	

			2-лс	77	1941-1996	
14	214	Лодейнопольская центральная районная больница	1	186	1981-1996	
			2-лс	843	1946-1996	
15	219	Администрация Янегской волости Лодейнопольского района Ленинградской области	1	103	1981-1996	
			3	54	1983-1996	
			2-лс	55	1964-1996	
16	220	Лодейнопольский городской комитет народного контроля Ленинградского областного комитета народного контроля	1	89	1981-1990	
17	221	Лодейнопольский городской Совет народных депутатов Ленинградской области. Исполнительный комитет	1	314	1981-1993	
			2-лс	121	1944-1991	
			3-лс	198	1947-1975	
			4	9	1971-1993	
			5	37	1963-1995	
18	222	Комитет по экономике администрации Лодейнопольского района Ленинградской области	1	73	1981-1996	
19	223	Управление культуры Лодейнопольского района Ленинградской области	1	76	1981-1996	
			2	7	1963-1996	
			3-лс	340	1944-1996	
20	225	Управление образования Лодейнопольского района Ленинградской области	1	201	1981-1996	
			2-лс	1809	1945-1996	
21	226	Управление комитет финансов Ленинградской области по Лодейнопольскому району	1	293	1981-2005	
			2-лс	133	1941-2005	
			3-лс	54	1957-2005	
22	228	Управление жилищно-коммунального хозяйства исполнительного комитета Лодейнопольского городского Совета народных депутатов Ленинградской области	1	30	1981-1985	
			2-лс	181	1944-1992	

23	229	Лодейнопольский комплексный леспромхоз Ленинградского лесозаготовительного объединения «Ленлес»	1	203	1981-1993	
			2	50	1981-1993	
			3-лс	1525	1944-1992	
24	230	Лодейнопольский лесхоз Ленинградского лесохозяйственного объединения Минлесхоза СССР	1	72	1981-1985	
			2	21	1981-1985	
			3-лс	282	1941-2011	
25	231	Совхоз «Лодейнопольский» межхозяйственного производственного объединения «Лодейнопольское»	1	174	1981-1991	
			2	54	1980-1991	
			3-лс	353	1965-1991	
26	232	Комитет по физической культуре и спорту исполнительного комитета Лодейнопольского городского Совета народных депутатов Ленинградской области	1	22	1981-1986	
27	233	Совхоз «Оятский» ПО «Приладожское» по производственному выращиванию молодняка крупного рогатого скота	1	166	1981-1992	
			2	39	1981-1992	
			3-лс	253	1968-1992	
28	234	Совхоз «Алеховщина» межхозяйственного ПО «Лодейнопольское»	1	180	1981-1992	
			2	44	1981-1992	
			3-лс	357	1965-1992	
29	237	Администрация Доможировской волости Лодейнопольского района Ленинградской области	1	93	1981-1996	
			3	108	1973-1975, 1983-1996	
			2-лс	69	1941-1996	
30	238	Совхоз «Борец» межхозяйственного ПО «Лодейнопольское»	1	187	1981-1992	

			2	40	1981-1991	
			3-лс	132	1973-1990	
31	239	Совхоз «Ильич» межхозяйственного ПО «Лодейнопольское»	1	198	1981-1992	
			2	40	1981-1991	
			3-лс	506	1946-1992	
32	240	Межхозяйственное производственное объединение «Лодейнопольское» Агропромышленного комитета Ленинградской области	1	192	1981-1991	
			2-лс	59	1974-1992	
33	242	Оятский комплексный леспромхоз Ленинградского лесозаготовительного объединения «Ленлес»	1	123	1986-1992	
			2	19	1986-1989	
			3-лс	988	1957-1992	
34	244	Мэрия Лодейнопольского района Ленинградской области	1	169	1992-1996	
			2-лс	20	1992-1996	
35	245	Лодейнопольский горком профсоюза работников образования Ленинградского областного комитета Союза работников образования	1	5	1990-1994	
36	246	Лодейнопольский горком профсоюза работников госучреждений Лен. обл.комитета Союза работников госучреждений	1	58	1986-2006	
37	250	Комитет по управлению муниципальным имуществом Лодейнопольского района Ленинградской области	1	46	1992-1997	
			2-лс	14	1992-1998	
38	251	Лодейнопольский районный комитет профсоюза работников агропромышленного комплекса Ленинградского областного комитета Союза работников агропромышленного комплекса	1	82	1975-1992	
			2-лс	3	1993-1995	
39	252	Редакция газеты «Лодейное Поле»	1	37	1986-1996	
			2-лс	37	1944-1996	
40	253	Избирательные комиссии Лодейнопольского района	1	84	1993-2012	
			2	78	1994-2016	

41	257	Управление сельского хозяйства администрации Лодейнопольского района	1	34	1992-1996	
			2-лс	11	1993-1996	
42	272	Комитет по делам молодежи, физической культуре и спорту администрации Лодейнопольского района Ленинградской области	1	14	1994-1996	
			2-лс	7	1994-1996	
43	276	Управление социальной защиты населения Лодейнопольского района Ленинградской области	1	3	1994-1996	
			2-лс	16	1994-1996	
44	279	Лодейнопольское РУТИ	1	37	1996-2003	
			2-лс	14	1996-2005	
45	286	Лодейнопольское государственное районное производственное предприятие «Фармация» Комитета здравоохранения Ленинградской области	1	26	1982-1994	
			2-лс	81	1949-1994	
				15519		

ИТОГО:

Количество фондов 45 (сорок пять)

Количество ед.хр. 15519 (пятнадцать тысяч пятьсот девятнадцать)

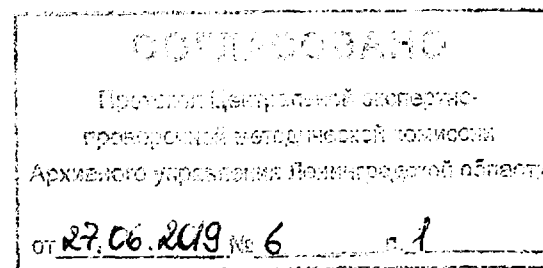

примечание см
к прежнему...

ПЕРЕЧЕНЬ ОПИСЕЙ

архивных документов, относящихся к собственности Ленинградской области
и переданных в рамках исполнения отдельных государственных полномочий
Ленинградской области в сфере архивного дела Администрации муниципального
образования Лодейнопольский муниципальный район Ленинградской области

№ п/п	Номер фонда	Название, номер описи	Количество экземпляров описи	Количество ед. хр. в описи	Примечание
1	2	3	4	5	6
1	17	1 управленческой документации	3	718	
2		3-лс дел по личному составу	3	85	
3	34	1 управленческой документации	3	92	
4		2-лс дел по личному составу	3	88	
5	35	1 управленческой документации	3	102	
6		3 похозяйственных книг	3	107	
7		2-лс дел по личному составу	3	114	
8	36	1 управленческой документации	3	102	
9		3 похозяйственных книг	3	27	
10		2-лс дел по личному составу	3	60	
11	39	1 управленческой документации	3	102	
12		3 похозяйственных книг	3	22	
13		2-лс дел по личному составу	3	67	
14	40	1 управленческой документации	3	94	
15		3 похозяйственных книг	3	23	
16		2-лс дел по личному составу	3	58	
17	45	1 управленческой документации	3	77	
18		3 похозяйственных книг	3	12	
19		2-лс дел по личному составу	3	67	
20	46	1 управленческой документации	3	38	
21		3 похозяйственных книг	3	9	
22		2-лс дел по личному составу	3	49	
23	47	1 управленческой документации	3	94	
24		3 похозяйственных книг	3	6	
25		2-лс дел по личному составу	3	65	
26	51	1 управленческой документации	3	98	
27		3 похозяйственных книг	3	46	
28		2-лс дел по личному составу	3	65	
29	52	1 управленческой документации	3	68	
30		3 похозяйственных книг	3	4	
31		2-лс дел по личному составу	3	56	
32	55	1 управленческой документации	3	35	
33		3 похозяйственных книг	3	4	
34		2-лс дел по личному составу	3	41	
35	57	1 управленческой документации	3	91	

36		3 похозяйственных книг	3	25	
37		2-лс дел по личному составу	3	77	
38	214	1 управленческой документации	3	186	
39		2-лс дел по личному составу	3	843	
40	219	1 управленческой документации	3	103	
41		3 похозяйственных книг	3	54	
42		2-лс дел по личному составу	3	55	
43	220	1 управленческой документации	3	89	
44	221	1 управленческой документации	3	314	
45		2-лс дел по личному составу	3	121	
46		3-лс личных дел	3	198	
47		4 учетных карточек депутатов	3	9	
48		5 документов о представлении к награждению	3	37	
49	222	1 управленческой документации	3	73	
50	223	1 управленческой документации	3	76	
51		2 управленческой документации парка «Свирская Победа»	3	7	
52		3-лс дел по личному составу	3	340	
53	225	1 управленческой документации	3	201	
54		2-лс дел по личному составу	3	1809	
55	226	1 управленческой документации	3	293	
56		2-лс дел по личному составу	3	133	
57		3-лс личных дел	3	54	
58	228	1 управленческой документации	3	30	
59		2-лс дел по личному составу	3	181	
60	229	1 управленческой документации	3	203	
61		2 управленческой документации профсоюзного комитета	3	50	
62		3-лс дел по личному составу	3	1525	
63	230	1 управленческой документации	3	72	
64		2 управленческой документации профсоюзного комитета	3	21	
65		3-лс дел по личному составу	3	282	
66	231	1 управленческой документации	3	174	
67		2 управленческой документации профсоюзного комитета	3	54	
68		3-лс дел по личному составу	3	353	
69	232	1 управленческой документации	3	22	
70	233	1 управленческой документации	3	166	
71		2 управленческой документации профсоюзного комитета	3	39	
72		3-лс дел по личному составу	3	253	
73	234	1 управленческой документации	3	180	
74		2 управленческой документации профсоюзного комитета	3	44	
75		3-лс дел по личному составу	3	357	
76	237	1 управленческой документации	3	93	
77		3 похозяйственных книг	3	108	
78		2-лс дел по личному составу	3	69	
79	238	1 управленческой документации	3	187	

80		2 управленческой документации профсоюзного комитета	3	40	
81		3-лс дел по личному составу	3	132	
82	239	1 управленческой документации	3	198	
83		2 управленческой документации профсоюзного комитета	3	40	
84		3-лс дел по личному составу	3	506	
85	240	1 управленческой документации	3	192	
86		2-лс дел по личному составу	3	59	
87	242	1 управленческой документации	3	123	
88		2 управленческой документации профсоюзного комитета	3	19	
89		3-лс дел по личному составу	3	988	
90	244	1 управленческой документации	3	169	
91		2-лс дел по личному составу	3	20	
92	245	1 управленческой документации	3	5	
93	246	1 управленческой документации	3	58	
94	250	1 управленческой документации	3	46	
95		2-лс дел по личному составу	3	14	
96	251	1 управленческой документации	3	82	
97		2-лс дел по личному составу	3	3	
98	252	1 управленческой документации	3	37	
99		2-лс дел по личному составу	3	37	
100	253	1 документов по выборам Президента РФ, депутатов Государственной Думы	3	84	
101		2 документов по выборам Губернатора Ленинградской области и депутатов Законодательного собрания	3	78	
102	257	1 управленческой документации	3	34	
103		2-лс дел по личному составу	3	11	
104	272	1 управленческой документации	3	14	
105		2-лс дел по личному составу	3	7	
106	276	1 управленческой документации	3	3	
107		2-лс дел по личному составу	3	16	
108	279	1 управленческой документации	3	37	
109		2-лс дел по личному составу	3	14	
110	286	1 управленческой документации	3	26	
111		2-лс дел по личному составу	3	81	

ИТОГО:

Количество описей: 111 (сто одиннадцать)

Количество ед. хр. 15519 (пятнадцать тысяч пятьсот девятнадцать)

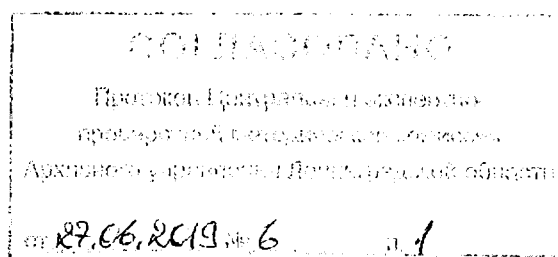

Примечание 21
к приказу...

ПЕРЕЧЕНЬ ФОНДОВ,

относящихся к собственности Ленинградской области и переданных в рамках исполнения отдельных государственных полномочий Ленинградской области в сфере архивного дела администрации муниципального образования Ломоносовский муниципальный район Ленинградской области

№ п/п	Номер фонда	Название фонда	Номера описей	Количество ед. хр.	Крайние даты	Примечание
1	2	3	4	5	6	7
1.	7	Ломоносовский межрайонный отдел государственной статистики Комитета госстатистики по СПб и Ленинградской области	1 3 л/с	632 106	1981-2004 1965-2004	
2.	8	Администрация Ломоносовского района Ленинградской области	1 2,3,4 л/с	885 366	1979 – 1996 1937-1996	
3.	10	Комитет по экономике администрации Ломоносовского района Ленинградской области	1	80	1978 – 1996	
4.	11	Ломоносовский районный отдел образования администрации Ломоносовского района Ленинградской области	1 2 л/с	150 688	1978 – 1996 1934-1996	
5.	12	Комитет по культуре администрации Ломоносовского района Ленинградской области	1 2 л/с	139 4	1978 – 1996 1952,1955, 1959-1960	
6.	13	Ломоносовское районное территориальное медицинское объединение Министерства здравоохранения	1	391	1976 - 2001	
7.	17	Финансовый комитет администрации Ломоносовского района Ленинградской области	1 2 л/с	394 71	1979 – 2004 1941-1962	
8.	25	Администрация поселка Большая Ижора Ломоносовского района Ленинградской области	1 2 л/с	80 80	1981 – 1996 1940-1972 1984-1996	
9.	27	Администрация Бабигонской волости Ломоносовского района Ленинградской области	1,3 2 л/с	210 102	1952, 1956-1963 1981 – 1996 1946-1996	
10.	28	Администрация Бронинской волости Ломоносовского района Ленинградской области	1 2 д/к 3 л/с	123 49 91	1981 – 1996 1930-1979 1943-1948, 1950-1962, 1965-1996	

11.	29	Администрация Гостилицкой волости Ломоносовского района Ленинградской области	1 2 л/с	128 91	1981 – 1996 1946-1996
12.	30	Администрация Заводской волости Ломоносовского района Ленинградской области	1 2 л/с	118 88	1981 – 1996 1947-1996
13.	31	Администрация Копорской волости Ломоносовского района Ленинградской области	1 2 л/с 3 д/к	111 44 69	1981 – 1996 1948-1954 1956-1996 1933-1975
14.	33	Администрация Лопухинской волости Ломоносовского района Ленинградской области	1 2 л/с	104 43	1981 – 1996 1948-1996
15.	44	Администрация Шепелевской волости Ломоносовского района Ленинградской области	1 2 л/с	121 93	1981 – 1996 1933-1996
16.	45	ГППЗ «Большевик» МНПО «Племптица»	1,2 3 л/с	160 242	1981 – 1992 1950-1992
17.	46	Совхоз «Спиринский» ПО «Охтинское»	1,2 3 л/с	475 465	1976 – 1992 1947-1992
18.	48	Совхоз «Копорье» СПО «Красная Балтика»	1,2 3 л/с	244 390	1977 – 1992 1946-1992
19.	49	Совхоз «Красная Балтика» СПО «Красная Балтика»	1,2 3 л/с	343 493	1977 – 1992 1945-1992
20.	51	Совхоз «Петродворцовый» ПО «Победа»	1,2 3 л/с	631 440	1976 – 1992 1946-1992
21.	52	Совхоз «Кронштадтский» СПО «Красная Балтика»	1,2 3 л/с	125 278	1975 – 1991 1955, 1958-1992
22.	53	Совхоз «Предпортовый» ПО «Победа»	1,2	214	1976 - 1993
23.	92	СПО «Красная Балтика» Управления сельского хозяйства Леноблисполкома	1 2л/с	311 36	1977 – 1992 1969-1992
24.	93	Рыболовецкий колхоз «Прогресс» Северо-Западного «Рыбколхозсоюза»	1,2,4 3л/с	242 490	1975- 1995 1962-1997

25.	95	Администрация Аннинской волости Ломоносовского района Ленинградской области	1 2л/с	104 43	1981 – 1996 1973-1996	
26.	96	Администрация Горской волости Ломоносовского района Ленинградской области	1 2л/с	107 59	1981 – 1996 1948-1996	
27.	97	Администрация Кипенской волости Ломоносовского района Ленинградской области	1 2л/с	118 75	1981 – 1996 1952-1996	
28.	98	Администрация Ропшинской волости Ломоносовского района Ленинградской области	1 2л/с	133 85	1981 – 1996 1944-1996	
29.	99	Администрация Русско-Высоцкой волости Ломоносовского района Ленинградской области	1 2л/с	103 62	1981 – 1996 1953-1996	
30.	100	Совхоз «Можайский» ПО «Победа»	1,2 3л/с	222 417	1976 – 1989 1944-1993	
31.	102	Совхоз «Красносельский» СПО «Красная Балтика»	1,2 3л/с	254 288	1976 – 1992 1966-1992	
32.	104	Совхоз «Победа» ПО «Победа»	1,2 3л/с	243 575	1977 – 1993 1944-1994	
33.	106	Птицефабрика «Лаголово» Ленинградского треста «Птицепром»	1,2 3л/с	177 343	1981 – 1992 1948-1992	
34.	107	Птицефабрика «Русско-Высоцкая» Ленинградского треста «Птицепром»	1,2 3л/с	174 599	1981 – 1993 1965-1993	
35.	108	ГППЗ «Нагорный» Межрегионального научно-производственного объединения «Племптица»	1,2 3л/с	172 303	1981 – 2010 1951-2010	
36.	109	Совхоз «Плодогодный» СПО «Красная Балтика»	1,2 3л/с	311 249	1975– 1993 1948-1949 1952-1993	
37.	110	Администрация поселка Лебяжье Ломоносовского района Ленинградской области	1 2л/с 3д/к	114 77 44	1981 – 1996 1953- 1996 1933- 1977	

38.	113	Совхоз «Красная Звезда» СПО «Красная Балтика»	1,2 3л/с	278 152	1976 – 1992 1967-1982
39.	114	СПО «Победа» Ленинградского областного управления сельского хозяйства	1	179	1975 – 1988
40.	115	Комитет по физической культуре и спорту при Исполнительном комитете Ломоносовского районного Совета народных депутатов Ленинградской области	1	30	1979 – 1985
41.	117	Ломоносовский районный комитет народного контроля Ленинградского областного комитета народного контроля	1	151	1979 – 1990
42.	118	Администрация Оржицкой волости Ломоносовского района Ленинградской области	1 2л/с	63 29	1987 – 1996 1987-1996
43.	119	Ломоносовский районный комитет профсоюза работников агропромышленного комплекса Ленинградского областного комитета профсоюза работников агропромышленного комплекса	1 3л/с	58 16	1974 – 1995 1968-1995
44.	139	Территориальная организация Ломоносовского района Ленинградской области профсоюза работников народного образования и науки РФ	1	2	1986 – 1988
45.	142	Ломоносовское лесничество-филиал Ленинградского областного государственного учреждения «Управление лесами» Ленинградской области»	1 2л/с 3л/к	149 79 2	1993 – 2008 1993-2008 1968-2008
46.	159	ОАФ «Избирательные комиссии Ломоносовского района Ленинградской области»	1 2	33 4	2003 – 2014 2001 - 2007
47.	163	Ломоносовское лесничество – филиал ЛОГУ «Леноблес»	1 2л/с	58 22	2008 – 2012 2008 – 2012
48.	168	Государственное учреждение Ленинградской области «Станция по борьбе с болезнями животных Ломоносовского района»	1	18	2006 – 2010

ИТОГО:Количество фондов **48**Количество ед. хр. **18004**Начальник архивного отдела
Исп. Г.И. КравцоваСогласовано:
Зам. Главы администрации

Н.С. Антропова

С.А. Годов

СОГЛАСОВАНОПротокол Центральной инспекции
правительственной и государственной архивной службы
Архивного управления Ленинградской области

от 27.06.2019 № 6 п. 1

примечание к
к приказу...

ПЕРЕЧЕНЬ ОПИСЕЙ
архивных документов, относящихся к собственности Ленинградской области
и переданных в рамках исполнения отдельных государственных полномочий
Ленинградской области в сфере архивного дела администрации
муниципального образования Ломоносовский муниципальный район
Ленинградской области

№ п/п	Номер фонда	Название, номер описи	Количество экземпляров описи	Количество ед.хр. в описи	Примечания
1	2	3	4	5	6
1	7	№ 1 управленческая документация	3	632	
2	7	№ 3 дел по личному составу	3	106	
3	8	№ 1 управленческая документация	3	885	
4	8	№ 2 дел по личному составу	3	46	
5	8	№ 3 дел по личному составу	3	99	
6	8	№ 4 дел по личному составу	3	221	
7	10	№ 1 управленческой документации	3	80	
8	11	№ 1 управленческой документации	3	150	
9	11	№ 2 дел по личному составу	3	688	
10	12	№ 1 управленческой документации	3	139	
11	12	№ 2 дел по личному составу	3	4	
12	13	№ 1 управленческой документации	3	391	
13	17	№ 1 управленческой документации	3	394	
14	17	№ 2 дел по личному составу	3	71	
15	25	№ 1 управленческой документации	3	80	
16	25	№ 2 дел по личному составу	3	80	
17	27	№ 1 управленческой документации	3	85	
18	27	№ 2 дел по личному составу	3	102	
19	27	№ 3 земельных дел	3	125	
20	28	№ 1 управленческой документации	3	123	

21	28	№ 2 Домовых книг	3	49	
22	28	№ 3 дел по личному составу	3	91	
23	29	№ 1 управленческой документации	3	128	
24	29	№ 2 дел по личному составу	3	91	
25	30	№ 1 управленческой документации	3	118	
26	30	№ 2 дел по личному составу	3	88	
27	31	№ 1 управленческой документации	3	111	
28	31	№ 2 дел по личному составу	3	44	
29	31	№ 3 домовых книг	3	69	
30	33	№ 1 управленческой документации	3	104	
31	33	№ 2 дел по личному составу	3	43	
32	44	№ 1 управленческой документации	3	121	
33	44	№ 2 дел по личному составу	3	93	
34	45	№ 1 управленческой документации	3	130	
35	45	№ 2 управленческой документации профсоюзного комитета	3	30	
36	45	№ 3 дел по личному составу	3	242	
37	46	№ 1 управленческой документации	3	393	
38	46	№ 2 управленческой документации профсоюзного комитета	3	82	
39	46	№ 3 дел по личному составу	3	465	
40	48	№ 1 управленческой документации	3	214	
41	48	№ 2 управленческой документации профсоюзного комитета	3	30	
42	48	№ 3 дел по личному составу	3	390	
43	49	№ 1 управленческой документации	3	258	
44	49	№ 2 управленческой документации профсоюзного комитета	3	85	
45	49	№ 3 дел по личному составу	3	493	

46	51	№ 1 управленческой документации	3	518	
47	51	№ 2 управленческой документации профсоюзного комитета	3	113	
48	51	№ 3 дел по личному составу	3	440	
49	52	№ 1 управленческой документации	3	123	
50	52	№ 2 управленческой документации профсоюзного комитета	3	2	
51	52	№ 3 дел по личному составу	3	278	
52	53	№ 1 управленческой документации	3	171	
53	53	№ 2 управленческой документации профсоюзного комитета	3	43	
54	92	№ 1 управленческой документации	3	311	
55	92	№ 2 дел по личному составу	3	36	
56	93	№ 1 управленческой документации	3	182	
57	93	№ 2 управленческой документации профсоюзного комитета	3	58	
58	93	№ 4 фотодокументов	3	2	
59	93	№ 3 дел по личному составу	3	490	
60	95	№ 1 управленческой документации	3	104	
61	95	№ 2 дел по личному составу	3	43	
62	96	№ 1 управленческой документации	3	107	
63	96	№ 2 дел по личному составу	3	59	
64	97	№ 1 управленческой документации	3	118	
65	97	№ 2 дел по личному составу	3	75	
66	98	№ 1 управленческой документации	3	133	
67	98	№ 2 дел по личному составу	3	85	
68	99	№ 1 управленческой документации	3	103	
69	99	№ 2 дел по личному составу	3	62	
70	100	№ 1 управленческой документации	3	178	

71	100	№ 2 управленческой документации профсоюзного комитета	3	44	
72	100	№ 3 дел по личному составу	3	417	
73	102	№ 1 управленческой документации	3	198	
74	102	№ 2 управленческой документации профсоюзного комитета	3	56	
75	102	№ 3 дел по личному составу	3	288	
76	104	№ 1 управленческой документации	3	201	
77	104	№ 2 управленческой документации профсоюзного комитета	3	42	
78	104	№ 3 дел по личному составу	3	575	
79	106	№ 1 управленческой документации	3	143	
80	106	№ 2 управленческой документации профсоюзного комитета	3	34	
81	106	№ 3 дел по личному составу	3	343	
82	107	№ 1 управленческой документации	3	110	
83	107	№ 2 управленческой документации профсоюзного комитета	3	64	
84	107	№ 3 дел по личному составу	3	599	
85	108	№ 1 управленческой документации	3	143	
86	108	№ 2 управленческой документации профсоюзного комитета	3	29	
87	108	№ 3 дел по личному составу	3	303	
88	109	№ 1 управленческой документации	3	265	
89	109	№ 2 управленческой документации профсоюзного комитета	3	46	
90	109	№ 3 дел по личному составу	3	249	
91	110	№ 1 управленческой документации	3	114	
92	110	№ 2 дел по личному составу	3	77	
93	110	№ 3 домовых книг	3	44	

94	113	№ 1 управленческой документации	3	213	
95	113	№ 2 управленческой документации профсоюзного комитета	3	65	
96	113	№ 3 дел по личному составу	3	152	
97	114	№ 1 управленческой документации	3	179	
98	115	№ 1 управленческой документации	3	30	
99	117	№ 1 управленческой документации	3	151	
100	118	№ 1 управленческой документации	3	63	
101	118	№ 2 дел по личному составу	3	29	
102	119	№ 1 управленческой документации	3	58	
103	119	№ 3 дел по личному составу	3	16	
104	139	№ 1 управленческой документации	3	2	
105	142	№ 1 управленческой документации	3	149	
106	142	№ 2 дел по личному составу	3	79	
107	142	№ 3 домовых книг	3	2	
108	159	№ 1 управленческой документации	3	33	
109	159	№ 2 управленческой документации	3	4	
110	163	№ 1 управленческой документации	3	58	
111	163	№ 2 дел по личному составу	3	22	
112	168	№ 1 управленческой документации	3	18	

ИТОГО:

Количество описей 336

Количество ед. хр. 18004

Начальник архивного отдела



Н.С. Антропова

Исп. Г.И. Кравцова



Согласовано:

Зам. Главы администрации

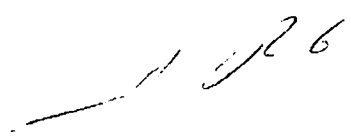

С.А. Годов

5

ОПШТИНА КОЧАНИ
Градско Главно Управније
Архивско-информационо одделение
от 27.06.2019 бр. 6 л. 1

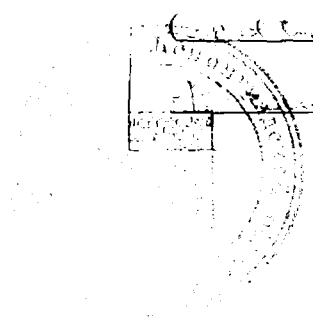

ЛИСТОВ

1/1

ПЕРЕЧЕНЬ ОПИСЕЙ

архивных документов, относящихся к собственности Ленинградской области
и переданных в рамках исполнения отдельных государственных полномочий
Ленинградской области в сфере архивного дела администрации
Лужского муниципального района Ленинградской области

№ п/п	Номер фонда	Номер описи	Название описи	Количество экземпляров в описи	Количество ед.хр.в описи	Примечание
1	1	1	Опись дел постоянного хранения	3	642	
2	1	2л/с	Опись дел по личному составу	1	363	
3	2	1	Опись дел постоянного хранения	3	100	
4	2	2л/с	Опись дел по личному составу	1	41	
5	3	1	Опись дел постоянного хранения	3	118	
6	3	2л/с	Опись дел по личному составу	1	38	
7	6	1	Опись дел постоянного хранения	3	114	
8	6	2л/с	Опись дел по личному составу	1	48	
9	6	3	Опись дел постоянного хранения	1	23	
10	7	1	Опись дел постоянного хранения	3	128	
11	7	2л/с	Опись дел по личному составу	1	39	
12	9	1	Опись дел постоянного хранения	3	129	
13	9	2л/с	Опись дел по личному составу	1	43	
14	9	3	Опись дел постоянного хранения	1	19	

15	10	1	Опись дел постоянного хранения	3	135	
16	10	2л/с	Опись дел по личному составу	1	51	
17	10	3	Опись дел постоянного хранения	1	43	
18	11	1	Опись дел постоянного хранения	3	151	
19	11	2л/с	Опись дел по личному составу	1	42	
20	12	1	Опись дел постоянного хранения	3	126	
21	12	2л/с	Опись дел по личному составу	1	61	
22	13	1	Опись дел постоянного хранения	3	133	
23	13	2л/с	Опись дел по личному составу	1	58	
24	13	3	Опись дел постоянного хранения	1	240	
25	14	1	Опись дел постоянного хранения	3	137	
26	14	2л/с	Опись дел по личному составу	1	35	
27	14	3	Опись дел постоянного хранения	1	35	
28	15	1	Опись дел постоянного хранения	3	117	
29	15	2л/с	Опись дел по личному составу	1	56	
30	15	3	Опись дел постоянного хранения	1	52	
31	16	1	Опись дел постоянного хранения	3	125	
32	16	2л/с	Опись дел по личному составу	1	45	
33	16	3	Опись дел постоянного хранения	1	45	
34	17	1	Опись дел постоянного хранения	3	100	
35	17	2л/с	Опись дел по личному составу	1	45	
36	18	1	Опись дел постоянного хранения	3	127	

37	18	2л/с	Опись дел по личному составу	1	70	
38	19	1	Опись дел постоянного хранения	3	107	
39	19	2л/с	Опись дел по личному составу	1	47	
40	20	1	Опись дел постоянного хранения	3	107	
41	20	2л/с	Опись дел по личному составу	1	69	
42	21	1	Опись дел постоянного хранения	3	105	
43	21	2л/с	Опись дел по личному составу	1	38	
44	22	1	Опись дел постоянного хранения	3	97	
45	22	2л/с	Опись дел по личному составу	1	66	
46	23	1	Опись дел постоянного хранения	3	128	
47	23	2л/с	Опись дел по личному составу	1	34	
48	25	1	Опись дел постоянного хранения	3	124	
49	25	2л/с	Опись дел по личному составу	1	35	
50	26	1	Опись дел постоянного хранения	3	247	
51	27	1	Опись дел постоянного хранения	3	75	
52	28	1	Опись дел постоянного хранения	3	1198	
53	28	2л/с	Опись дел по личному составу	1	108	
54	31	1	Опись дел постоянного хранения	3	30	
55	31	2	Опись дел постоянного хранения	2	1	
56	31	3л/с	Опись дел по личному составу	1	139	
57	32	1	Опись дел постоянного хранения	3	279	
58	32	2	Опись дел постоянного хранения	2	55	

59	32	Зл/с	Опись дел по личному составу	1	205	
60	33	1	Опись дел постоянного хранения	3	260	
61	33	2	Опись дел постоянного хранения	2	54	
62	33	Зл/с	Опись дел по личному составу	1	148	
63	34	1	Опись дел постоянного хранения	3	286	
64	34	2	Опись дел постоянного хранения	2	34	
65	34	Зл/с	Опись дел по личному составу	1	349	
66	35	1	Опись дел постоянного хранения	3	341	
67	35	2	Опись дел постоянного хранения	2	49	
68	35	Зл/с	Опись дел по личному составу	1	519	
69	36	1	Опись дел постоянного хранения	3	263	
70	36	2	Опись дел постоянного хранения	2	40	
71	36	Зл/с	Опись дел по личному составу	1	326	
72	37	1	Опись дел постоянного хранения	3	270	
73	37	2	Опись дел постоянного хранения	2	35	
74	37	Зл/с	Опись дел по личному составу	1	602	
75	38	1	Опись дел постоянного хранения	3	300	
76	38	2	Опись дел постоянного хранения	2	45	
77	38	Зл/с	Опись дел по личному составу	1	529	
78	39	1	Опись дел постоянного хранения	3	300	
79	39	2	Опись дел постоянного хранения	2	55	
80	39	Зл/с	Опись дел по личному составу	1	351	

81	40	1	Опись дел постоянного хранения	3	387	
82	40	2	Опись дел постоянного хранения	2	58	
83	40	Зл/с	Опись дел по личному составу	1	290	
84	41	1	Опись дел постоянного хранения	3	483	
85	41	2	Опись дел постоянного хранения	2	78	
86	41	Зл/с	Опись дел по личному составу	1	570	
87	42	1	Опись дел постоянного хранения	3	260	
88	42	2	Опись дел постоянного хранения	2	52	
89	42	Зл/с	Опись дел по личному составу	1	230	
90	43	1	Опись дел постоянного хранения	3	323	
91	43	2	Опись дел постоянного хранения	2	61	
92	43	Зл/с	Опись дел по личному составу	1	304	
93	44	1	Опись дел постоянного хранения	3	94	
94	44	2	Опись дел постоянного хранения	2	6	
95	44	Зл/с	Опись дел по личному составу	1	253	
96	45	1	Опись дел постоянного хранения	3	235	
97	45	2	Опись дел постоянного хранения	2	65	
98	45	Зл/с	Опись дел по личному составу	1	151	
99	46	1	Опись дел постоянного хранения	3	356	
100	46	2	Опись дел постоянного хранения	2	65	
101	46	Зл/с	Опись дел по личному составу	1	495	
102	47	1	Опись дел постоянного хранения	3	360	

103	47	2	Опись дел постоянного хранения	2	62	
104	47	3л/с	Опись дел по личному составу	1	516	
105	48	1	Опись дел постоянного хранения	3	394	
106	48	2	Опись дел постоянного хранения	2	72	
107	48	3л/с	Опись дел по личному составу	1	230	
108	49	1	Опись дел постоянного хранения	3	354	
109	49	2	Опись дел постоянного хранения	2	62	
110	49	3л/с	Опись дел по личному составу	1	205	
111	50	1	Опись дел постоянного хранения	3	22	
112	50	2л/с	Опись дел по личному составу	1	72	
113	52	1	Опись дел постоянного хранения	3	303	
114	52	2л/с	Опись дел по личному составу	1	79	
115	53	1	Опись дел постоянного хранения	3	91	
116	53	2л/с	Опись дел по личному составу	1	127	
117	54	1	Опись дел постоянного хранения	3	265	
118	54	2л/с	Опись дел по личному составу	1	1294	
119	55	1	Опись дел постоянного хранения	3	148	
120	55	2л/с	Опись дел по личному составу	2	250	
121	56	1	Опись дел постоянного хранения	3	225	
122	56	2	Опись дел постоянного хранения	2	23	
123	56	3л/с	Опись дел по личному составу	1	1638	
124	57	1	Опись дел постоянного хранения	3	55	

125	58	1	Опись дел постоянного хранения	3	536	
126	58	2	Опись дел постоянного хранения	2	39	
127	58	3л/с	Опись дел по личному составу	1	400	
128	59	1	Опись дел постоянного хранения	3	78	
129	60	1	Опись дел постоянного хранения	3	100	
130	63	1	Опись дел постоянного хранения	1	76	
131	63	2л/с	Опись дел по личному составу	1	72	
132	64	1	Опись дел постоянного хранения	3	208	
133	64	2л/с	Опись дел по личному составу	1	39	
134	66	1	Опись дел постоянного хранения	3	23	
135	66	2л/с	Опись дел по личному составу	1	54	
136	71	1	Опись дел постоянного хранения	3	107	
137	71	2л/с	Опись дел по личному составу	1	63	
138	72	1	Опись дел постоянного хранения	3	8	
139	73	2л/с	Опись дел по личному составу	1	72	

ИТОГО:

Количество описей: 139

Количество ед.хранения: 25862

СОГЛАСОВАНО	
Протокол Центральной комиссии по проверке дел мелочнической коллекции Архивного управления Ленинградской области	
от <u>22.06.2019</u> № <u>6</u> п. <u>1</u>	

Приложение 24
к приказу...

ПЕРЕЧЕНЬ ФОНДОВ,
относящихся к собственности Ленинградской области и переданных в рамках исполнения отдельных
государственных полномочий Ленинградской области в сфере архивного дела администрации
Лужского муниципального района Ленинградской области

№ п/п	номер фонда	Название фонда	Номера описей	Количество в ед.хр.	Крайние даты	Примечание
1	2	3	4	5	6	7
1	1	Лужский городской Совет народных депутатов. Исполнительный комитет	1	642	1977-1991	
			2л/с	363	1944,1947 1949-1991	
2	2	Администрация Скребловского сельского Совета Лужского района	1	100	1977-1993	
			2л/с	41	1945-1980	
3	3	Администрация Волошовского сельского Совета Лужского района	1	118	1977-1996	
			2л/с	38	1945-1993	
4	6	Администрация Володарского сельского Совета Лужского района	1,3	137	1977-1996	
			2л/с	48	1945-1980	

5	7	Администрация Дзержинского сельского Совета Лужского района	1	128	1977-1996	
			2л/с	39	1953-1996	
6	9	Администрация Серебрянского сельского Совета Лужского района	1,3	148	1977-1996	
			2л/с	43	1945-1980	
7	10	Администрация Каменского сельского Совета Лужского района	1,3	178	1977-1996	
			2л/с	51	1944-1980	
8	11	Администрация Лужского сельского Совета Лужского района	1	151	1977-1996	
			2л/с	42	1949-1980	
9	12	Администрация Мшинского сельского Совета Лужского района	1	126	1977-1996	
			2л/с	61	1944, 1947-1996	
10	13	Администрация Осьминского сельского Совета Лужского района	1,3	373	1977-1996	
			2л/с	58	1955-1996	
11	14	Администрация Оредежского сельского Совета Лужского района	1,3	172	1977-1996	
			2л/с	35	1945-1980	
12	15	Администрация Приозерного сельского Совета Лужского района	1	169	1977-1996	
			2л/с	56	1945-1992	
13	16	Администрация Ям-Тесовского сельского Совета Лужского района	1,3	170	1977-1996	
			2л/с	45	1947-1980	

14	17	Администрация Рельского сельского Совета Лужского района	1	100	1977-1993	
			2л/с	45	1952-1996	
15	18	Администрация Межозерного сельского Совета Лужского района	1	127	1977-1996	
			2л/с	70	1945-1996	
16	19	Администрация Толмачевского сельского Совета Лужского района	1	107	1977-1996	
			2л/с	47	1945-1980	
17	20	Администрация Горошковского сельского Совета Лужского района	1	107	1977-1996	
			2л/с	69	1946-1996	
18	21	Администрация Тесовского сельского Совета Лужского района	1	105	1977-1993	
			2л/с	38	1947-1985	
19	22	Администрация поселка Торковичи Лужского района	1	97	1977-1996	
			2л/с	66	1945-1987	
20	23	Администрация поселка Толмачево Лужского района	1	128	1977-1996	
			2л/с	34	1949-1980	
21	25	Администрация Ретюнского сельского Совета Лужского района	1	124	1977-1996	
			2л/с	35	1949-1980	
22	26	Лужский городской комитет народного контроля Ленинградского областного комитета народного контроля	1	247	1977-1990	

23	27	Плановая комиссия Исполнительного комитета Лужского городского Совета народных депутатов (в составе фонда «Комитет экономического прогнозирования Администрации Лужского района»)	1	75	1977-1993	
24	28	Лужский городской отдел государственной статистики Санкт –Петербургского комитета «Петербургкомстат»	1	1198	1977-2000	
			2л/с	108	1965-2004	
25	31	Лужское районное объединение совхозов Ленинградского областного производственного объединения совхозов (в составе фонда «Лужское производственное агропромышленное объединение Ленинградской области»)	1,2	31	1979-1982	
			3л/с	139	1944-1996	
26	32	Совхоз им.Володарского Ленинградского межрайонного производственного объединения племенных совхозов	1,2	334	1977-1988	
			3л/с	205	1944-1976	
27	33	Совхоз «Волошовский» Лужского производственного агропромышленного объединения	1,2	314	1977-1988	
			3л/с	148	1960-1976	
28	34	Госплемсовхоз «Звездочка» Ленинградского межрайонного производственного объединения совхозов по разведению крупного рогатого скота	1,2	320	1977-1990	
			3л/с	349	1967-1990	
29	35	Совхоз им.Дзержинского Лужского производственного агропромышленного объединения	1,2	390	1977-1993	
			3л/с	519	1944-1993	

30	36	Совхоз им.Коммунаров Лужского производственного агропромышленного объединения	1,2	303	1977-1988
			3л/с	326	1944-1976
31	37	Совхоз «Красный Маяк» Лужского производственного агропромышленного объединения	1,2	305	1977-1988
			3л/с	602	1944-1994
32	38	Совхоз «Лужский» Лужского производственного агропромышленного объединения	1,2	345	1977-1992
			3л/с	529	1961-1992
33	39	Совхоз «Мичуринский» Лужского производственного агропромышленного объединения	1,2	355	1977-1997
			3л/с	351	1966-1997
34	40	Совхоз «Новое Время» Лужского производственного агропромышленного объединения	1,2	445	1977-1994
			3л/с	290	1965-1994
35	41	Совхоз «Новый Мир» Лужского производственного агропромышленного объединения	1,2	561	1977-1999
			3л/с	570	1954-1999
36	42	Совхоз «Оредежский» Лужского производственного агропромышленного объединения	1,2	312	1977-1988
			3л/с	230	1961-1976, 1987
37	43	Совхоз «Правда» Лужского производственного агропромышленного объединения	1,2	384	1977-1989
			3л/с	304	1961-1976

38	44	Совхоз «Пионер» Ленинградского межрайонного треста зверопромышленности	1,2	100	1980-1984	
			3л/с	253	1954-1992	
39	45	Совхоз «Рассвет» Невского межрайонного производственного объединения совхозов	1,2	300	1972-1974, 1977-1988	
			3л/с	151	1968-1980	
40	46	Совхоз «Серебрянский» Лужского производственного агропромышленного объединения	1,2	421	1977-1993	
			3л/с	495	1960-1992	
41	47	Совхоз «СкреблOVO» Лужского производственного агропромышленного объединения	1,2	422	1977-1990	
			3л/с	516	1944-1993	
42	48	Совхоз «Сокол» Лужского производственного агропромышленного объединения	1,2	466	1976-2000	
			3л/с	230	1961-2000	
43	49	Совхоз «Партизан» Лужского производственного агропромышленного объединения	1,2	416	1977-1991	
			3л/с	205	1960-1980	
44	50	Государственная заводская конюшня «Лужская» Ленинградского агропромышленного комитета	1	22	1975-1994	
			2л/с	72	1944-1992	
45	52	Отдел казначейства и финансов Администрации Лужского района Ленинградской области	1	303	1977-1996	
			2л/с	79	1944-1996	

46	53	Управление коммунального хозяйства исполкома Лужского городского Совета народных депутатов Ленинградской области	1	91	1977-1987	
			2л/с	127	1944-1992	
47	54	Отдел народного образования Администрации Лужского района Ленинградской области	1	265	1977-1996	
			2л/с	1294	1944-1996	
48	55	Отдел культуры Администрации Лужского района Ленинградской области	1	148	1977-1996	
			2л/с	250	1944-1996	
49	56	Лужская центральная районная больница им.Ленина Администрации Лужского района Ленинградской области (в фонде «Лужское районное территориальное медицинское объединение»)	1,2	248	1977-1994	
			3л/с	1638	1944-1993	
50	57	Отдел по делам молодежи, физкультуре и спорту Исполкома Лужского городского Совета народных депутатов Ленинградской области	1	55	1977-1987	
51	58	Лужский лесхоз Ленинградского лесохозяйственного производственного объединения	1,2	575	1977-2011	
			3л/с	400	1944-2011	
52	59	Лужский горком профсоюзов работников агропромышленного комплекса	1	78	1964-1988	
53	60	Лужский горком профсоюзов работников народного образования	1	100	1969-1993	
54	63	Лужская школа-интернат санаторного типа Ленинградского областного отдела народного образования	1	76	1960-2000	
			2л/с	72	1960-1978	

55	64	Администрация Лужского района Ленинградской области	1	208	1991-1996
			2л/с	39	1991-1997
56	66	Государственное учреждение «Лужское районное управление технической инвентаризации» Ленинградского областного управления инвентаризации и оценки недвижимости	1	23	1992-2003
			2 л/с	54	1945-2003
57	71	Лужское среднее профессионально-техническое училище №20 (№246) ГУ профессионально-технического образования Ленинградской области	1	107	1975-2005
			2 л/с	63	1975-2005
58	72	ГОУ для детей-сирот и детей, оставшихся без попечения родителей «Толмачевский детский дом» Комитета общего и профессионального образования Ленинградской области	1	8	1977-2012
			2л/с	72	1945-1999 2001-2005

ИТОГО:

Количество фондов : 58

Количество ед.хр. 25862

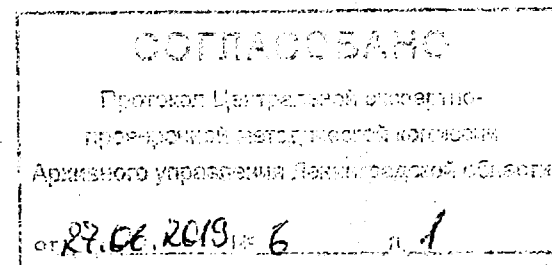

ПЕРЕЧЕНЬ ФОНДОВ,
относящихся к собственности Ленинградской области и переданных в рамках исполнения отдельных
государственных полномочий Ленинградской области в сфере архивного дела
Администрации муниципального образования «Подпорожский муниципальный район Ленинградской области»

№ п/п	Номер фонда	Название фонда	Номера описей	Количество ед. хр.	Крайние даты	Примечание
1	2	3	4	5	6	7
1.	1	Подпорожский городской Совет народных депутатов Подпорожского района Ленинградской области Исполнительный комитет	1 2 л/с 3 л/с	801 340 33	1976-1993 1963-1993 1939-1995	
2.	2	Администрация поселка Важины Подпорожского района Ленинградской области	1 2 л/с	162 36	1976-1996 1970-1996	
3.	3	Администрация поселка Вознесенье Подпорожского района Ленинградской области	1 2 л/с 3	184 81 18	1976-1996 1945-1996 1983-1985	
4.	4	Администрация поселка Никольский Подпорожского района Ленинградской области	1 2 л/с 3	127 82 7	1976-1996 1950-1996 1983-1996	
5.	5	Администрация Винницкой волости Подпорожского района Ленинградской области	1 2 л/с 3	198 132 92	1976-1996 1931-1996 1983-1995	
6.	6	Администрация Курбинской волости Подпорожского района Ленинградской области	1 2 л/с 3	130 37 19	1976-1996 1966-1996 1983-1995	
7.	7	Администрация Курповской волости Подпорожского района Ленинградской области	1 2 л/с 3	160 35 17	1976-1996 1971-1996 1983-1990	

8.	8	Администрация Озерской волости Подпорожского района Ленинградской области	1 2 л/с 3	158 80 23	1976-1996 1942-1996 1983-1995	
9.	9	Администрация Токарской волости Подпорожского района Ленинградской области	1 2 л/с 3	123 54 12	1976-1996 1969-1993 1983-1995	
10.	10	Администрация Шеменской волости Подпорожского района Ленинградской области	1 2 л/с 3	118 55 11	1976-1996 1948-1995 1983-1995	
11.	11	Администрация Шустручейского сельсовета Подпорожского района Ленинградской области	1 2 л/с 3	100 45 9	1976-1993 1944-1990 1983-1990	
12.	12	Администрация Юксовского сельсовета Подпорожского района Ленинградской области	1 2 л/с 3	136 67 9	1976-1994 1945-1993 1983-1990	
13.	13	Администрация Ярославской волости Подпорожского района Ленинградской области	1 2 л/с 3	128 52 12	1976-1996 1956-1996 1983-1995	
14.	14	Подпорожский городской комитет народного контроля Ленинградского областного Комитета народного контроля	1	595	1976-1990	
15.	20	Комитет по экономическому развитию и управлению муниципальным имуществом администрации Подпорожского района	1	141	1976-1996	
16.	21	Подпорожский районный отдел государственной статистики Петербургкомстат	1 2 л/с	518 108	1976-2004 1965-2004	

17.	22/ Л-213	Винницкий комплексный леспромхоз Ленинградского производственного лесопромышленного объединения «ЛЕНЛЕС»	1	148	1976-1993	При проведении инвентаризации были обнаружены документы по л/с
			2	49	1976-1993	
			3 л/с	1382	1941-1993	
			4 л/с	788	1941-1993	
18.	23/ Л-200	Вознесенской комплексный леспромхоз Ленинградского производственного лесопромышленного объединения «ЛЕНЛЕС»	1	22	1986-1993	При проведении инвентаризации были обнаружены документы по л/с
			2 л/с	702	1947-1994	
19.	24	Подпорожский комплексный леспромхоз Ленинградского производственного лесопромышленного объединения «ЛЕНЛЕС»	1	195	1976-1991	
			2	53	1976-1991	
			3 л/с	2609	1944-1991	
			4 л/с	114	1947-1991	
20.	25	Свирский леспромхоз Ленинградского лесохозяйственного производственного объединения Министерства лесного хозяйства РСФСР	1	112	1977-1985	
			2	35	1977-1985	
			3 л/с	158	1977-1985	
			4 л/с	76	1977-1985	
21.	28	Управление сельского хозяйства администрации Подпорожского района Ленинградской области	1	166	1977-1996	
			2 л/с	21	1986-1995	
22.	29	Совхоз «Винницкий» производственного объединения «Приладожское»	1	315	1976-1992	
			2	75	1976-1992	
			3 л/с	320	1968-1992	
23.	30	Совхоз «Красноборский» производственного объединения «Приладожское»	1	92	1976-1992	
			2	22	1975-1983	
			3 л/с	194	1968-1992	
24.	31	Совхоз «Озерской» производственного объединения «Приладожское»	1	102	1976-1991	
			2	6	1976-1979	
			3 л/с	268	1969-1991	
			4 л/с	10	1965-1968	

25.	32	Совхоз «Подпорожский» производственного объединения «Приладожское»	1 2 3 л/с 4 л/с	110 46 901 63	1976-1991 1976-1986 1965-1992 1965-1992	
26.	33	Главный архитектор исполнительного комитета Подпорожского городского Совета народных депутатов	1	16	1977-1982	
27.	34	Комитет финансов Подпорожского района Ленинградской области	1	407	1976-2004	
28.	35	Производственное объединение «Подпорожьегоржилкомхоз» Исполнительного комитета Подпорожского городского Совета народных депутатов (в составе фонда «Подпорожское районное муниципальное унитарное предприятие «Райжилкомхоз» Подпорожского района Ленинградской области»)	1 2 л/с	117 510	1976-1997 1941-1996	
29.	36	Управление по образованию администрации Подпорожского района Ленинградской области	1 2 л/с 3 л/с	252 1162 74	1976-1996 1963-1996 1968-1996	
30.	37	Отдел по культуре администрации Подпорожского района Ленинградской области	1	144	1976-1996	
31.	38	Подпорожское районное территориальное медицинское объединение (в составе фонда «Подпорожское муниципальное районное территориальное медицинское объединение Комитета по здравоохранению администрации Ленинградской области»)	1	318	1976-1998	

32.	39	Комитет по физической культуре и спорту исполнительного комитета Подпорожского городского Совета народных депутатов	1	42	1976-1985	
33.	40	Редакция газеты «Свирские огни» (в составе фонда МУП «Информационно-полиграфический комплекс «Свирский огни»)	1 2 л/с	26 51	1986-1994 1948-1994	
34.	41	Подпорожский райком профсоюза работников агропромышленного комплекса Ленинградского областного профсоюза работников агропромышленного комплекса	1	3	1986-1988	
35.	42	Старший землеустроитель исполнительного комитета Подпорожского городского Совета народных депутатов Ленинградской области	1	155	1931-1963	
36.	43	Государственное бюджетное профессиональное образовательное учреждение Ленинградской области «Подпорожский политехнический техникум»	1 2	210 26	1974-2013 1993-2013	
37.	44	Комитет по управлению муниципальным имуществом администрации Подпорожского района Ленинградской области	1 2 л/с	46 6	1992-1995 1992-1993	
38.	45	Администрация Подпорожского района Ленинградской области	1 2 л/с	143 115	1991-1997 1991-1996	
39.	50	Избирательные комиссии Подпорожского района Ленинградской области	1 2	61 26	1993-2008 1997-2007	
40.	57	Территориальная организация Ленинградской области Подпорожского райкома профсоюза работников народного образования и науки РФ	1 2 л/с	8 1	1994-1995 1991-1995	

41.	58	Территориальная организация Ленинградской области Подпорожского района профсоюза работников государственных учреждений	1	5	1995	
42.	80	Подпорожское государственное предприятие «Фармация» (в составе фонда «Подпорожское муниципальное унитарное предприятие «Фармация»)	1 2 л/с	8 43	1969-1993 1944-1993	
43.	84	Домовые книги Подпорожского района	1	64	1944-1992	

ИТОГО:

Количество фондов 43

Количество ед.хр. 18438

СОТВОРОВАНО

Муниципальное архивное учреждение
«Подпорожское муниципальное унитарное предприятие
«Фармация» (в составе фонда «Подпорожское муниципальное унитарное предприятие «Фармация»)

27.06.2019 г. 6 л. 1

Ведущий специалист архивного отдела

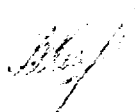

В.М. Киселева

приложение № 1
к приказу...

ПЕРЕЧЕНЬ ОПИСЕЙ

архивных документов, относящихся к собственности Ленинградской области и переданных в рамках исполнения отдельных государственных полномочий Ленинградской области в сфере архивного дела Администрации муниципального образования «Подпорожский муниципальный район Ленинградской области»

№ п/п	Номер фонда	Название, № описи	Количество экземпляров описи	Количество ед. хр. в описи	Примечания
1	2	3	4	5	6
1.	1	№1—управленческой документации	3	801	
2.		№2 л/с-дел по личному составу	3	340	
3.		№3 л/с-дел по личному составу (невостребованные трудовые книжки)	3	33	
4.	2	№1—управленческой документации	3	162	
5.		№2 л/с-дел по личному составу	3	36	
6.	3	№1—управленческой документации	3	184	
7.		№2 л/с-дел по личному составу	3	81	
8.		№3-похозяйственных книг	3	18	
9.	4	№1—управленческой документации	3	127	
10.		№2 л/с-дел по личному составу	3	82	
11.		№3-похозяйственных книг	3	7	
12.	5	№1—управленческой документации	3	198	
13.		№2 л/с-дел по личному составу	3	132	
14.		№3-похозяйственных книг	3	92	
15.	6	№1—управленческой документации	3	130	
16.		№2 л/с-дел по личному составу	3	37	
17.		№3-похозяйственных книг	3	19	
18.	7	№1—управленческой документации	3	160	
19.		№2 л/с-дел по личному составу	3	35	
20.		№3-похозяйственных книг	3	17	
21.	8	№1—управленческой документации	3	158	
22.		№2 л/с-дел по личному составу	3	80	
23.		№3-похозяйственных книг	3	23	
24.	9	№1—управленческой документации	3	123	
25.		№2 л/с-дел по личному составу	3	54	
26.		№3-похозяйственных книг	3	12	
27.	10	№1—управленческой документации	3	118	
28.		№2 л/с-дел по личному составу	3	55	
29.		№3-похозяйственных книг	3	11	
30.	11	№1—управленческой документации	3	100	
31.		№2 л/с-дел по личному составу	3	45	
32.		№3-похозяйственных книг	3	9	
33.	12	№1—управленческой документации	3	136	
34.		№2 л/с-дел по личному составу	3	67	
35.		№3-похозяйственных книг	3	9	
36.	13	№1-управленческой документации	3	128	
37.		№2 л/с-дел по личному составу	3	52	
38.		№3-похозяйственных книг	3	12	

39.	14	№1-управленческой документации	3	595	
40.	20	№1-управленческой документации	3	141	
41.	21	№1-управленческой документации	3	518	
42.		№2л/с-дел по личному составу	3	108	
43.	22	№1-управленческой документации	3	148	
44.		№2-управленческой документации (дел профсоюзного комитета)	3	49	
45.		№3л/с-дел по личному составу	3	1382	
46.		№4л/с-дел по личному составу (невостребованные трудовые книжки)	3	788	
47.	23	№1-управленческой документации	3	22	
48.		№2л/с-дел по личному составу	3	702	
49.	24	№1-управленческой документации	3	195	
50.		№2-управленческой документации (дел профсоюзного комитета)	3	53	
51.		№3л/с-дел по личному составу	3	2609	
52.		№4л/с-дел по личному составу (невостребованные трудовые книжки)	3	114	
53.	25	№1-управленческой документации	3	112	
54.		№2-управленческой документации (дел профсоюзного комитета)	3	35	
55.		№3л/с-дел по личному составу	3	158	
56.		№4л/с-дел по личному составу (невостребованные трудовые книжки)	3	76	
57.	28	№1-управленческой документации	3	166	
58.		№2 л/с-дел по личному составу	3	21	
59.	29	№1-управленческой документации	3	315	
60.		№2-управленческой документации (дел профсоюзного комитета)	3	75	
61.		№3л/с-дел по личному составу	3	320	
62.	30	№1-управленческой документации	3	92	
63.		№2-управленческой документации (дел профсоюзного комитета)	3	22	
64.		№3л/с-дел по личному составу	3	194	
65.	31	№1-управленческой документации	3	102	
66.		№2-управленческой документации (дел профсоюзного комитета)	3	6	
67.		№3л/с-дел по личному составу	3	268	
68.		№4л/с-дел по личному составу (невостребованные трудовые книжки)	3	10	
69.	32	№1-управленческой документации	3	110	
70.		№2-управленческой документации (дел профсоюзного комитета)	3	46	
71.		№3л/с-дел по личному составу	3	901	
72.		№4л/с-дел по личному составу (невостребованные трудовые книжки)	3	63	
73.	33	№1-управленческой документации	3	16	
74.	34	№1-управленческой документации	3	407	
75.	35	№1-управленческой документации	3	117	
76.		№2л/с-дел по личному составу	3	510	

77.	36	№1-управленческой документации	3	252	
78.		№2л/с-дел по личному составу	3	1162	
79.		№3л/с-дел по личному составу (не востребоваанные трудовые книжки)	3	74	
80.	37	№1-управленческой документации	3	144	
81.	38	№1-управленческой документации	3	318	
82.	39	№1-управленческой документации	3	42	
83.	40	№1-управленческой документации	3	26	
84.		№2л/с-дел по личному составу	3	51	
85.	41	№1-управленческой документации	3	3	
86.	42	№1-управленческой документации	3	155	
87.	43	№1-управленческой документации	3	210	
88.		№2-управленческой документации (дел профсоюзного комитета)	3	26	
89.	44	№1-управленческой документации	3	46	
90.		№2л/с-дел по личному составу	3	6	
91.	45	№1-управленческой документации	3	143	
92.		№2л/с-дел по личному составу	3	115	
93.	50	№1-дел постоянного хранения документов по выборам федеральных органов государственной власти и проведения референдумов Российской Федерации	3	61	
94.		№2-дел постоянного хранения документов по выборам органов государственной власти Ленинградской области и проведения референдумов Ленинградской области	3	26	
95.	57	№1-управленческой документации	3	8	
96.		№2л/с-дел по личному составу	3	1	
97.	58	№1-управленческой документации	3	5	
98.	80	№1-управленческой документации	3	8	
99.		№2л/с-дел по личному составу	3	43	
100.	84	№1-управленческой документации	3	64	

ИТОГО:

Количество описей 100

Количество ед. хр. 18438 ед.хр.

Ведущий специалист архивного отдела

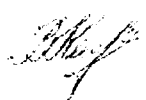

В.М. Киселева

СОГЛАСОВАНО

Протокол Центрального государственного архивного управления Ленинградской области
Архивного управления Ленинградской области

от 27.06.2019 № 6 п. 1

Примечание:
к приказу...

ПЕРЕЧЕНЬ ОПИСЕЙ

архивных документов, относящихся к собственности Ленинградской области и переданных в рамках исполнения отдельных государственных полномочий Ленинградской области в сфере архивного дела администрации муниципального образования Приозерский муниципальный район Ленинградской области

№ п/п	Номер фонда	Название, номер описи	Количество экземпляров описи	Количество ед.хр. в описи	Примечания
1	2	3	4	5	6
1	1/Л-197	Опись №1 дел постоянного хранения	3	430	
2		Опись №2-лс по личному составу	2	410	
3	2	Опись №1 дел постоянного хранения	3	201	
4		Опись №2-лс по личному составу	2	194	
5	3 /Л-223	Опись №1 дел постоянного хранения	3	158	
6		Опись №2-лс дел по личному составу на усыновлённых, опекаемых и патронированных детей	2	54	
7		Опись №3-лс по личному составу	2	687	

8	4/Л-242	Опись №1 дел постоянного хранения	3	105	
9		Опись №2-лс по личному составу	2	223	
10	5/Л-186	Опись №1 дел постоянного хранения	3	41	
11		Опись №2-лс по личному составу	2	59	
12	6	Опись №1 дел постоянного хранения	3	62	
13	8	Опись №1 дел постоянного хранения	3	47	
14	9/Л-311	Опись №1 дел постоянного хранения	3	658	
15		Опись №2-лс по личному составу	2	50	
16	10	Опись №1 дел постоянного хранения	3	53	
17	12/Л-199	Описи №1 дел постоянного хранения	3	196	
18		Опись №2 дел постоянного хранения (профсоюзный комитет)	3	4	
19		Опись №3-лс по личному составу	2	452	

20		Опись №1 дел постоянного хранения	3	114	
21	13/Л-196	Опись №2-лс по личному составу	2	30	
22		Описи №1 дел постоянного хранения	3	79	
23	14	Опись №2 дел постоянного хранения (похозяйственные книги)	3	35	
24		Опись №3-лс по личному составу	2	66	
25		Опись №1 дел постоянного хранения	3	91	
26	15	Опись №2 дел постоянного хранения (похозяйственные книги)	3	23	
27		Опись №3 дел постоянного хранения (похозяйственные книги)	3	13	
28		Опись №3-лс по личному составу	2	58	
29		Опись №1 дел постоянного хранения	3	102	
30	16	Опись №2 дел постоянного хранения (похозяйственные книги)	3	43	
31		Опись №3 дел постоянного хранения (похозяйственные книги)	3	21	
32		Опись №3-лс по личному составу	2	56	
33		Опись №1 дел постоянного хранения	3	95	

34	17	Опись №2 дел постоянного хранения (похозяйственные книги)	3	38	
35		Опись №3 дел постоянного хранения (похозяйственные книги)	3	17	
36		Опись №3-лс по личному составу	2	51	
37	18	Опись №1 дел постоянного хранения	3	105	
38		Опись №2 дел постоянного хранения (похозяйственные книги)	3	27	
39		Опись №3 дел постоянного хранения (похозяйственные книги)	3	13	
40		Опись №3-лс по личному составу	2	76	
41	19	Описи №1 дел постоянного хранения	3	123	
42		Опись №2 дел постоянного хранения (похозяйственные книги)	3	51	
43		Опись №3 дел постоянного хранения (похозяйственные книги)	3	26	
44		Опись №3-лс по личному составу	2	77	
45	20	Опись №1 дел постоянного хранения	3	96	
46		Опись №2 дел постоянного хранения (похозяйственные книги)	3	37	
47		Опись №3 дел постоянного хранения (похозяйственные книги)	3	20	

48		Опись №3-лс по личному составу	2	73	
49	21	Опись №1 дел постоянного хранения	3	68	
50		Опись №2 дел постоянного хранения (похозяйственные книги)	3	24	
51		Опись №3 дел постоянного хранения (похозяйственные книги)	3	17	
52		Опись №3-лс по личному составу	2	80	
53	22/Л-229	Опись №1 дел постоянного хранения	3	94	
54		Опись №2 дел постоянного хранения (похозяйственные книги)	3	38	
55		Опись №3 дел постоянного хранения (похозяйственные книги)	3	20	
56		Опись №4-лс по личному составу	2	50	
57	23	Опись №1 дел постоянного хранения	3	85	
58		Опись №2 дел постоянного хранения (похозяйственные книги)	3	23	
59		Опись №3 дел постоянного хранения (похозяйственные книги)	3	15	
60		Опись №3-лс по личному составу	2	68	

61	24	Опись №1 дел постоянного хранения	3	124	
62		Опись №2 дел постоянного хранения (похозяйственные книги)	3	110	
63		Опись №3 дел постоянного хранения (похозяйственные книги)	3	47	
64		Опись №3-лс по личному составу	2	108	
65	25	Опись №1 дел постоянного хранения	3	170	
66		Опись №2 дел постоянного хранения (профсоюзный комитет)	3	24	
67		Опись №3-лс по личному составу	2	572	
68	26	Опись №1 дел постоянного хранения	3	173	
69		Опись №2 дел постоянного хранения (профсоюзный комитет)	3	24	
70		Опись №3-лс по личному составу	2	366	
71	27	Опись №1 дел постоянного хранения	3	117	
72		Опись №2 дел постоянного хранения (профсоюзный комитет)	3	26	
73		Опись №3-лс по личному составу	2	366	

74	28/Л-245	Опись №1 дел постоянного хранения	3	136	
75		Опись №2 дел постоянного хранения дел (профсоюзный комитет)	3	21	
76		Опись №3-лс по личному составу	2	242	
77	29/Л-214	Опись №1 дел постоянного хранения	3	189	
78		Опись №2 дел постоянного хранения дел (профсоюзный комитет)	3	13	
79		Опись №3-лс по личному составу	2	159	
80	30/Л-206	Опись №1 дел постоянного хранения	3	207	
81		Опись №2 дел постоянного хранения дел (профсоюзный комитет)	3	43	
82		Опись №3-лс по личному составу	2	485	
83	31	Опись №1 дел постоянного хранения	3	152	
84		Опись №2 дел постоянного хранения дел (профсоюзный комитет)	3	23	
85		Опись №3-лс по личному составу	2	669	
86	32	Опись №1 дел постоянного хранения	3	228	
87		Опись №2 дел постоянного хранения дел (профсоюзный комитет)	3	41	

88		Опись №3-лс по личному составу	2	383	
89	33/Л-220	Опись №1 дел постоянного хранения	3	99	
90		Опись №2 дел постоянного хранения (профсоюзный комитет)	3	13	
91		Опись №3-лс по личному составу	2	323	
92	34/Л-168	Опись №1 дел постоянного хранения	3	205	
93		Опись №2 дел постоянного хранения (профсоюзный комитет)	3	40	
94		Опись №3-лс по личному составу	2	355	
95	35	Опись №1 дел постоянного хранения	3	159	
96		Опись №2 дел постоянного хранения (профсоюзный комитет)	3	19	
97		Опись №3-лс по личному составу	2	366	
98	36/Л-219	Опись №1 дел постоянного хранения	3	230	
99		Опись №2 дел постоянного хранения (профсоюзный комитет)	3	49	
100		Опись №3-лс по личному составу	2	235	

101	37/Л-218	Опись №1 дел постоянного хранения	3	81	
102		Опись №2 дел постоянного хранения (профсоюзный комитет)	3	12	
103		Опись №3-лс по личному составу	2	326	
104	47/Л-172	Опись №1 дел постоянного хранения	3	179	
105		Опись №2-лс по личному составу	2	428	
106	48/Л-305	Опись №1 дел постоянного хранения	3	56	
107		Опись №2-лс по личному составу	2	2	
108	49/Л-323	Опись №1 дел постоянного хранения	3	21	
109		Опись № 3 дел постоянного хранения (похозяйственные книги)	3	6	
110		Опись №2-лс по личному составу	2	6	
111	50	Опись №1 дел постоянного хранения	3	27	
112	51	Опись №1 дел постоянного хранения	3	78	
113	52	Опись №1 дел постоянного хранения	3	64	
114	54	Опись №1 дел постоянного хранения	3	11	

115	55/Л-282	Опись №1 дел постоянного хранения	3	7	
116		Опись №2 дел постоянного хранения (фотодокументы)	3	71	
117		Опись №3-лс по личному составу	2	34	
118	56	Опись №1 дел постоянного хранения	3	92	
119	57	Опись №1 дел постоянного хранения	3	36	
120	58/Л-197	Опись №1 дел постоянного хранения	3	167	
121		Опись №2-лс по личному составу	2	208	
122	60/Л-327	Опись №1 дел постоянного хранения	3	89	
123		Опись №2-лс по личному составу	2	15	
124	71	Опись №1 дел постоянного хранения	3	118	
125	90/Л-193	Опись №1 дел постоянного хранения	3	70	
126		Опись №2-лс по личному составу	2	113	
127		Опись №1 дел постоянного хранения	3	22	

128	92/Л-224	Опись №2-лс по личному составу	2	15	
-----	----------	--------------------------------	---	----	--

ИТОГО:

Количество описей 128

Количество ед.хр. 15987

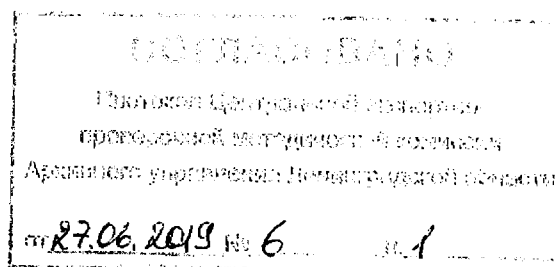

Дополнение
к приказу...

ПЕРЕЧЕНЬ ФОНДОВ,

относящихся к собственности Ленинградской области и переданных в рамках исполнения отдельных государственных полномочий Ленинградской области в сфере архивного дела администрации муниципального образования Приозерский муниципальный район Ленинградской области

№ п/п	Номер фонда	Название фонда	Номера описей	Количество ед.хр.	Крайние даты	Примечание
1	2	3	4	5	6	7
1	1/Л-197	Исполнительный комитет Приозерского городского Совета народных депутатов Ленинградской области	№1	430	1981-1993	
			№2-лс	410	1944-1993	
2	2	Комитет финансов администрации Приозерского района Ленинградской области	№1	201	1981-1997	
			№3-лс	194	1941-1997	
3	3/Л-223	Отдел образования администрации Приозерского района Ленинградской области	№1	158	1981-1997	
			№2-лс	54	1971-1986	
			№3-лс	687	1940-1990	
4	4/Л-242	Отдел культуры администрации Приозерского района Ленинградской области (в составе фонда «Комитет культуры	№1	105	1981-1996	
			№2-лс	223	1949-1996	

		администрации муниципального образования Приозерский район Ленинградской области»)				
5	5/Л-186	Управление жилищно-коммунального хозяйства исполкома Приозерского городского Совета народных депутатов Ленинградской области	№1	41	1981-1986	
			№2-лс	59	1946-1988	
6	6	Плановая комиссия исполкома Приозерского городского Совета народных депутатов Ленинградской области	№1	62	1981-1991	
7	8	Комитет по физической культуре и спорту исполнительного комитета Приозерского городского Совета народных депутатов Ленинградской области	№1	47	1981-1985	
8	9/Л-311	Приозерский районный отдел государственной статистики Комитета по статистике г. Санкт-Петербурга и Ленинградской области	№1	658	1981-1999	
			№2-лс	50	1975-1999	
9	10	Приозерский городской комитет народного контроля Ленинградского областного комитета народного контроля	№1	53	1981-1990	

10	12/Л-199	Приозерское районное территориальное медицинское объединение Ленинградской области	№1	200	1981-1997	
			№2			
			№3-лс	452	1945-1989	
11	13/Л-196	Администрация п. Кузнечное Приозерского района Ленинградской области	№1	114	1981-1996	
			№2-лс	30	1960-1984	
12	14	Администрация Богатыревской волости Приозерского района Ленинградской области	№1	114	1981-1997	
			№2			
			№3-лс	66	1954-1997	
13	15	Администрация Борисовской волости Приозерского района Ленинградской области	№1	127	1981-1997	
			№2			
			№3			
			№3-лс	58	1947-1997	
14	16	Администрация Громовской волости Приозерского района Ленинградской области	№1	166	1981-1997	
			№2			
			№3			
			№3-лс	56	1947-1997	
15	17	Администрация Запорожской волости Приозерского района Ленинградской области	№1	150	1981-1997	
			№2			
			№3			
			№3-лс	51	1955-1997	
16	18	Администрация Ромашкинской волости	№1	145	1981-1997	

		Приозерского района Ленинградской области	№2 №3			
			№3-лс	76	1952-1997	
17	19	Администрация Ларионовской волости Приозерского района Ленинградской области	№1 №2 №3	200	1981-1997	
			№3-лс	77	1948-1997	
18	20	Администрация Мельниковской волости Приозерского района Ленинградской области	№1 №2 №3	153	1981-1997	
			№3-лс	73	1945-1997	
19	21	Администрация Мичуринской волости Приозерского района Ленинградской области	№1 №2 №3	109	1981-1997	Акт о технической ошибке от 19.10.2011 №1 (уменьшение на 1 ед. хр.)
			№3-лс	80	1951-1997	
20	22/Л-229	Администрация Отрадненской волости Приозерского района Ленинградской области	№1 №2 №3	152	1981-1997	
			№4-лс	50	1953-1997	
21	23	Администрация Петровской волости Приозерского района Ленинградской области	№1 №2 №3	123	1981-1997	
			№3-лс	68	1945-1997	
22	24	Администрация Сосновской волости Приозерского района Ленинградской области	№1 №2	281	1981-1997	

		области	№3			
			№3-лс	108	1963-1997	
23	25	Совхоз «Гражданский» Ленинградского межрайонного производственного объединения племенных совхозов	№1	194	1981-1993	
			№2			
			№3-лс	572	1944-1994	
24	26	Совхоз «Джатицево» Невского межрайонного объединения совхозов Ленинградской области	№1	197	1984-1997	
			№2			
			№3-лс	366	1959-1992	
25	27	Совхоз «Коминтерн» Приозерского районного агропромышленного объединения Ленинградской области	№1	143	1981-1994	
			№2			
			№3-лс	366	1944-1994	
26	28/Л-245	Совхоз «Красноармейский» Приозерского районного агропромышленного объединения Ленинградской области	№1	157	1981-1992	
			№2			
			№3-лс	242	1965-1992	
27	29/Л-214	Совхоз «Красноозерный» Приозерского районного агропромышленного объединения Ленинградской области	№1	202	1981-1993	
			№2			
			№3-лс	159	1960-1985	
28	30/Л-206	Совхоз «Мельниково» Приозерского районного агропромышленного объединения Ленинградской области	№1	250	1981-1992	
			№2			
			№3-лс	485	1945-1991	

29	31	Совхоз «Первомайский» Приозерского районного агропромышленного объединения Ленинградской области	№1	175	1981-1992	
			№2			
			№3-лс	669	1944-1992	
30	32	Государственный племенной завод «Петровский» Ленинградского областного управления по крупному рогатому скоту и племенному делу	№1	269	1981-1992	
			№2			
			№3-лс	383	1945-1992	
31	33/Л-220	Зверосовхоз «Приозерский» Ленинградского межобластного треста звероводческой промышленности	№1	112	1981-1984	
			№2			
			№3-лс	323	1945-1992	
32	34/Л-168	Государственный племенной завод «Раздолье» Ленинградского межрайонного производственного объединения племенных совхозов	№1	245	1981-1993	
			№2			
			№3-лс	355	1944-1993	
33	35	Государственный племенной завод «Расцвет» Ленинградского межрайонного производственного объединения племенных совхозов	№1	178	1981-1992	
			№2			
			№3-лс	366	1944-1992	
34	36/Л-219	Совхоз «Судаково» Приозерского районного агропромышленного объединения Ленинградской области	№1	279	1981-1992	
			№2			

			№3-лс	235	1946-1987	
35	37/Л-218	Зверосовхоз «Сосновский» Ленинградского межрайонного треста звероводческой промышленности	№1 №2	93	1976-1984	
			№3-лс	326	1959-1992	
36	47/Л-172	Государственное бюджетное образовательное учреждение среднего профессионального образования Ленинградской области «Мичуринский аграрный техникум»	№1	179	1980-2010	
			№2-лс	428	1944-1995	
37	48/Л-305	Приозерский районный комитет профсоюза работников агропромышленного комплекса Ленинградского областного профсоюза работников агропром комплекса	№1	56	1977-1996	
			№2-лс	2	1967-1980	
38	49/Л-323	Администрация Красноозерной волости Приозерского района Ленинградской области	№1 №3	27	1990-1997	
			№2-лс	6	1990-1993	
39	50	Приозерский городской комитет профсоюза работников госучреждений Ленинградской областного комитета	№1	27	1981-1996	

		профсоюза работников государственных учреждений				
40	51	Приозерский городской комитет профсоюза работников просвещения Ленинградского областного комитета профсоюза работников народного образования и науки РФ	№1	78	1976-1996	
41	52	Приозерский городской комитет профсоюза работников государственной торговли и потребительской кооперации Ленинградского областного комитета профсоюза работников государственной торговли и потребительской кооперации	№1	64	1979-1994	
42	54	Комитет по экономике администрации Приозерского района Ленинградской области (в составе фонда «Комитет по экономическому прогнозированию администрации муниципального образования Приозерский район Ленинградской области»)	№1	11	1992-1996	
43	55/Л-	Редакция газеты «Красная звезда»	№1	7	1992-1997	

	282	Приозерского района				
			№2	71	1953-[1980-е]	
			№3-лс	34	1965-1988	
44	56	ОАФ «Избирательные комиссии Приозерского муниципального района Ленинградской области»	№1	92	1993-2011	см. пояснительную записку
45	57	Управление сельского хозяйства администрации Приозерского района Ленинградской области	№1	36	1989-1996	
46	58/Л-197	Администрация Приозерского района Ленинградской области	№1	167	1992-1997	
			№2-лс	208	1992-1997	
47	60/Л-327	Комитет по управлению имуществом администрации Приозерского района Ленинградской области	№1	89	1992-1997	
			№2-лс	15	1992-1997	
48	71	Архивный отдел администрации Приозерского района Ленинградской области (в составе фонда ОАФ «Архивные учреждения Приозерского района Ленинградской области»)	№1	118	1965-1997	
49	90/Л-193	Государственное автономное образовательное учреждение среднего профессионального образования Ленинградской области «Приозерский	№1	70	2005-2012	
			№2-лс	113	1945-1992	

ПЕРЕЧЕНЬ ОПИСЕЙ

архивных документов относящихся к собственности Ленинградской области и переданных в рамках исполнения отдельных государственных полномочий Ленинградской области в сфере архивного дела администрации муниципального образования Сланцевский муниципальный район Ленинградской области

№ п/п	Номер фонда	Название, номер описи ¹	Количество экземпляров описи	Количество ед.хр. в описи	Примечания
1	2	3	4	5	6
1	1	№ 1 Дел постоянного хранения	3	636	
		№ 2 ЛС Дел по личному составу	2	591	
2	2	№ 1 Дел постоянного хранения	3	126	
		№ 2 ЛС Дел по личному составу	2	95	
3	3	№ 1 Дел постоянного хранения	3	117	
		№ 2 ЛС Дел по личному составу	2	84	
4	5	№ 1 Дел постоянного хранения	3	121	
		№ 2 ЛС Дел по личному составу	2	95	
5	6	№ 1 Дел постоянного хранения	3	134	
		№ 2 ЛС Дел по личному составу	2	95	
6	7	№ 1 Дел постоянного хранения	3	134	
		№ 2 ЛС Дел по личному составу	2	95	
7	8	№ 1 Дел постоянного хранения	3	50	
		№ 2 ЛС Дел по личному составу	2	57	
8	9	№ 1 Дел постоянного хранения	3	130	
		№ 2 ЛС Дел по личному составу	2	96	
9	10	№ 1 Дел постоянного хранения	3	132	
		№ 2 ЛС Дел по личному составу	2	86	

10	11	№ 1 Дел постоянного хранения	3	191	
11	12	№ 1 Дел постоянного хранения	3	99	
12	13	№ 1 Дел постоянного хранения	3	506	
		№ 2 ЛС Дел по личному составу	2	77	
13	14	№ 1 Дел постоянного хранения	3	832	
		№ 2 Дел постоянного хранения	3	73	
		№ 3 ЛС Дел по личному составу	2	82	
		№ 4 ЛС Дел по личному составу	2	448	
14	16	№ 1 Дел постоянного хранения	3	411	
		№ 2 Дел постоянного хранения	3	77	
		№ 3 ЛС Дел по личному составу	2	258	
15	17	№ 1 Дел постоянного хранения	3	341	
		№ 2 Дел постоянного хранения	3	83	
		№ 3 ЛС Дел по личному составу	2	298	
16	18	№ 1 Дел постоянного хранения	3	421	
		№ 2 Дел постоянного хранения	3	76	
		№ 3 ЛС Дел по личному составу	2	536	
17	19	№ 1 Дел постоянного хранения	3	402	
		№ 2 Дел постоянного хранения	3	86	
		№ 3 ЛС Дел по личному составу	2	483	
18	20	№ 1 Дел постоянного хранения	3	358	
		№ 2 Дел постоянного хранения	3	84	
		№ 3 ЛС Дел по личному составу	2	385	
		№ 4 ЛС Дел по личному составу	2	16	
19	21	№ 1 Дел постоянного хранения	3	13	
20	22	№ 1 Дел постоянного хранения	3	445	
		№ 2 ЛС Дел по личному составу	2	199	
21	23	№ 1 Дел постоянного хранения	3	72	
		№ 2 ЛС Дел по личному составу	3	58	
22	24	№ 1 Дел постоянного хранения	3	446	

		№ 2 ЛС Дел по личному составу	2	1923	
23	25	№ 1 Дел постоянного хранения	3	156	
		№ 2 ЛС Дел по личному составу	2	544	
24	26	№ 1 Дел постоянного хранения	3	354	
		№ 2 Дел постоянного хранения	3	28	
		№ 3 ЛС Дел по личному составу	2	995	
25	27	№ 1 Дел постоянного хранения	3	44	
26	30	№ 1 Дел постоянного хранения	3	103	
		№ 2 ЛС Дел по личному составу	2	24	
27	31	№ 1 Дел постоянного хранения	3	162	
		№ 2 ЛС Дел по личному составу	2	239	
28	32	№ 1 Дел постоянного хранения	3	15	
		№ 2 ЛС Дел по личному составу	2	58	
29	33	№ 1 Дел постоянного хранения	3	18	
30	34	№ 1 Дел постоянного хранения	3	167	
		№ 2 ЛС Дел по личному составу	2	85	
31	36	№ 1 Дел постоянного хранения	3	13	
32	37	№ 1 Дел постоянного хранения	3	42	
		№ 2 ЛС Дел по личному составу	2	3	
33	38	№ 1 Дел постоянного хранения	3	8	
34	39	№ 1 Дел постоянного хранения	3	41	
		№ 2 Дел постоянного хранения	3	51	
35	46	№ 1 Дел постоянного хранения	3	133	
		№ 2 ЛС Дел по личному составу	2	21	
36	61	№ 1 Дел постоянного хранения	3	12	
		№ 2 ЛС Дел по личному составу	2	5	
37	64	№ 1 Дел постоянного хранения	3	73	
		№ 2 Дел постоянного хранения	3	32	
38	65	№ 1 Дел постоянного хранения	3	15	
		№ 2 ЛС Дел по личному составу	2	31	

39	67	№ 1 Дел постоянного хранения	4	156	
		№ 2 Дел постоянного хранения	3	5	
		№ 3 ЛС Дел по личному составу	3	375	
40	69	№ 1 Дел постоянного хранения	4	118	
		№ 2 ЛС Дел по личному составу	3	46	
41	70	№ 1 Дел постоянного хранения	4	88	
42	71	№ 1 Дел постоянного хранения	4	108	
		№ 2 ЛС Дел по личному составу	3	151	
43	82	№ 1 Дел постоянного хранения	4	68	

ИТОГО:

Количество описей 85

Количество ед. хр. 17240

СОГЛАСОВАНО

Протокол Центрального архива
спецслужб МВД России
Архивного управления Республики Беларусь

27.06.2019 № 6 / 1

Приложение 30
к приказу...

ПЕРЕЧЕНЬ ФОНДОВ,

относящихся к собственности Ленинградской области и переданных в рамках исполнения отдельных государственных полномочий Ленинградской области в сфере архивного дела администрации
Сланцевского муниципального района Ленинградской области

№ п/п	Номер фонда	Название фонда	Номера описей ¹	Количество ед. хр.	Крайние даты	Примечание
1	2	3	4.	5	6	7
1	1	Сланцевский городской Совет народных депутатов Ленинградской области. Исполнительный комитет	1	636	1976-1993	
			2 ЛС	591	1944-1991	
2	2	Администрация Выскатской волости Сланцевского района Ленинградской области	1	126	1976-1996	
			2 ЛС	95	1945-1996	
3	3	Администрация Загрявской волости Сланцевского района Ленинградской области	1	117	1976-1996	
			2 ЛС	84	1945-1996	
4	5	Администрация Новосельской волости Сланцевского района Ленинградской области	1	121	1976-1996	
			2 ЛС	95	1945-1996	
5	6	Администрация Гостицкой волости Сланцевского района Ленинградской области	1	134	1976-1996	
			2 ЛС	95	1945-1996	
6	7	Администрация Овсищенской волости Сланцевского района Ленинградской области	1	134	1976-1996	
			2 ЛС	95	1947-1996	
7	8	Попковогорский сельский Совет народных депутатов Сланцевского района Ленинградской области. Исполнительный комитет	1	50	1976-1983	
			2 ЛС	57	1947-1983	

¹ Указываются все описи фонда (описи постоянного хранения и по личному составу)

8	9	Администрация Старопольской волости Сланцевского района Ленинградской области	1	130	1976-1996	
			2 ЛС	96	1951-1996	
9	10	Администрация Черновской волости Сланцевского района Ленинградской области	1	132	1976-1996	
			2 ЛС	86	1945-1996	
10	11	Сланцевский городской комитет народного контроля Ленинградского областного комитета народного контроля	1	191	1976-1990	
			2 ЛС	-	-	
11	12	Управление по социально-экономическому развитию администрации Сланцевского района Ленинградской области	1	99	1976-1996	
			2 ЛС	-	-	
12	13	Сланцевский районный отдел статистики Санкт-Петербургского комитета государственной статистики	1	506	1976-2004	
			2 ЛС	77	1976-2004	
13	14	Сланцевский лесхоз — филиал Ленинградского областного казенного предприятия «Ленинградское областное лесное хозяйство»	1	832	1976-2009	
			2	73	1976-1994	
			3 ЛС	82	1949-1996	
			4 ЛС	448	1947-1996	
14	16	Совхоз "Аврора" Производственного объединения "Приладожское"	1	411	1976-1992	
			2	77	1976-1992	
			3 ЛС	258	1961-1992	
15	17	Совхоз "Осьминский" Управления сельского хозяйства администрации Сланцевского района Ленинградской области	1	341	1976-1992	
			2	83	1976-1992	
			3 ЛС	298	1954-1992	

16	18	Совхоз "Родина" Управления сельского хозяйства администрации Сланцевского района Ленинградской области	1	421	1976-1992	
			2	76	1976-1992	
			3 ЛС	536	1954-1992	
17	19	Совхоз "Сланцевский" Управления сельского хозяйства администрации Сланцевского района Ленинградской области	1	402	1976-1992	
			2	86	1976-1992	
			3 ЛС	483	1961-1992	
18	20	Совхоз "Старопольский" Управления сельского хозяйства администрации Сланцевского района Ленинградской области	1	358	1976-1993	
			2	84	1976-1992	
			3 ЛС	385	1963-1992	
			4 ЛС	16	1979-1994	
19	21	Управление главного архитектора города Исполнительного комитета Сланцевского городского Совета народных депутатов Ленинградской области	1	13	1976-1980	
			2 ЛС	-	-	
20	22	Управление комитета финансов Ленинградской области по Сланцевскому району Комитета финансов Ленинградской области	1	445	1976-2004	
			2 ЛС	199	1944-1996	
21	23	Управление жилищно-коммунального хозяйства Исполнительного комитета Сланцевского городского Совета народных депутатов Ленинградской области	1	72	1976-1987	
			2 ЛС	58	1950-1987	
22	24	Отдел народного образования администрации Сланцевского района Ленинградской области	1	446	1976-1996	
			2 ЛС	1923	1944-1996	

23	25	Отдел культуры Администрации Сланцевского района Ленинградской области	1	156	1976-1996	
			2 ЛС	544	1945-1996	
24	26	ОАФ «Сланцевская центральная районная больница»	1	354	1976-1996	
			2	28	1976-1980	
			3 ЛС	995	1944-1996	
25	27	Комитет по физической культуре и спорту Исполнительного комитета Сланцевского городского Совета народных депутатов Ленинградской области	1	44	1976-1986	
			2 ЛС	-	-	
26	30	Производственное агропромышленное межхозяйственное объединение «Сланцевское» Ленинградского производственного агропромышленного объединения	1	103	1986-1996	
			2 ЛС	24	1986-1992	
27	31	Государственное казённое общеобразовательное учреждение Ленинградской области «Сланцевское специальное учебно-воспитательное учреждение закрытого типа для обучающихся с девиантным поведением (общественно — опасным) поведением» Комитета общего и профессионального образования Ленинградской области	1	162	1966-2015	
			2 ЛС	239	1956-2002	
28	32	Редакция газеты "Знамя труда" Управления издательств, полиграфии и книжной торговли Ленинградской области	1	15	1986-1995	
			2 ЛС	58	1947-1993	
29	33	Сланцевский городской комитет профессионального союза работников государственных учреждений Ленинградского областного комитета профессионального союза работников государственных учреждений	1	18	1984-1995	
			2 ЛС	-	-	

30	34	Администрация Сланцевского района Ленинградской области	1	167	1991-1996	
			2 ЛС	85	1992-1997	
31	36	Сланцевский городской комитет профессионального союза работников просвещения, высшей школы и научных учреждений Ленинградского областного комитета профессионального союза работников просвещения, высшей школы и научных учреждений	1	13	1989-1995	
			2 ЛС	-	-	
32	37	Сланцевский районный комитет профессионального союза работников агропромышленного комплекса Ленинградского областного комитета профессионального союза работников агропромышленного комплекса	1	42	1988-1995	
			2 ЛС	3	1976-1995	
33	38	Детская художественная школа отдела культуры администрации Сланцевского района Ленинградской области	1	8	1988-1996	
			2 ЛС	-	-	
34	39	Избирательные комиссии Сланцевского района Ленинградской области	1	41	1993-2012	
			2	51	1994-2015	
35	46	Комитет по управлению муниципальным имуществом Сланцевского района Ленинградской области	1	133	1992-1996	
			2 ЛС	21	1992-1996	
36	61	Государственное учреждение Сланцевское районное управление технической инвентаризации Ленинградского областного управления инвентаризации и оценки недвижимости	1	12	1995-2003	
			2 ЛС	5	1992-1996	

37	64	ОАФ «Архивные учреждения Сланцевского района Ленинградской области»	1	73	1972-1993	
			2	32	1992-1996	
38	65	ОАФ «Ветеринарные учреждения Сланцевского района Ленинградской области»	1	15	1993-1997	
			2 ЛС	31	1977-1997	
39	67	Государственное учреждение начального профессионального образования «Профессиональный лицей № 15» Комитета общего и профессионального образования Ленинградской области	1	156	1987-2013	
			3	5	2008-2012	
			2 ЛС	375	1945-2013	
40	69	Государственное казенное специальное (коррекционное) образовательное учреждение Ленинградской области для обучающихся, воспитанников с ограниченными возможностями «Сланцевская специальная (коррекционная) общеобразовательная школа-интернат» Комитета общего и профессионального образования Ленинградской области	1	118	1985-2012	
			2 ЛС	46	1957-2000	
41	70	Ленинградское областное государственное стационарное бюджетное учреждение социального обслуживания «Сланцевский дом-интернат для престарелых и инвалидов» Комитета по социальной защите населения Ленинградской области	1	88	1996-2011	
			2 ЛС	-	-	
42	71	Сланцевская объединенная районная библиотека отдела культуры администрации Сланцевского района Ленинградской области	1	108	1949-1996	
			2 ЛС	151	1977-1994	

43	82	«Сланцевское лесничество» - филиал Ленинградского областного государственного учреждения «Управление лесами Ленинградской области»	1	68	2008-2011	
			2 ЛС	-	-	
Итого:				17240		

ИТОГО:

Количество фондов 43

Количество ед. хр. 17240

СОГЛАСОВАНО
Протокол Центрального комитета
архивного управления Ленинградской области
Архивное управление Ленинградской области
от 27.06.2019 г. № 6 / 1

ПЕРЕЧЕНЬ ФОНДОВ,

относящихся к собственности Ленинградской области и переданных в рамках исполнения отдельных государственных полномочий Ленинградской области в сфере архивного дела администрации муниципального образования Тихвинский муниципальный район Ленинградской области

№ п/п	Номер фонда	Название фонда	Номера описей ¹	Количество ед. хр.	Крайние даты
1	2	3		4	5
1	1/Л-65	Тихвинский городской Совет народных депутатов Ленинградской области.	2/1 лс	897	1944-1993
2	2/Л-194	Администрация Алексеевской волости Тихвинского района Ленинградской области	1,3/1 лс	178	1940,1941, 1943-1997
3	3/Л-195	Администрация Андреевской волости Тихвинского района Ленинградской области	1,3/1 лс	273	1944-1997
4	4/Л-217	Администрация Борской волости Тихвинского района Ленинградской области	1,3/1 лс	234	1941-1997
5	5/Л-207	Администрация Ганьковской волости Тихвинского района Ленинградской области	1,3/1 лс	254	1939-1941, 1945-1949, 1951-1997
6	6/Л-221	Администрация Горской волости Тихвинского района Ленинградской области	1,3/1 лс	282	1946-1975, 1979-1982, 1984-1997
7	7/Л-223	Администрация Ереминогорской волости Тихвинского района Ленинградской области	1,3/1 лс	240	1949-1997
8	8/Л-201	Администрация Ильинской волости Тихвинского района Ленинградской области	1,3/1 лс	286	1943-1997
9	9/Л-204	Администрация Лазаревичской волости Тихвинского района Ленинградской области	1,3/1 лс	288	1948-1997

¹ Указываются все описи фонда (описи постоянного хранения и по личному составу)

10	10/Л-205	Администрация Липногорской волости Тихвинского района Ленинградской области	1,3/1 лс	255	1942-1997
11	11/Л-210	Администрация Пашозерской волости Тихвинского района Ленинградской области	1,3/1 лс	213	1946, 1947, 1950-1961, 1963-1997
12	12/Л-215	Администрация Шиженской волости Тихвинского района Ленинградской области	1,3/1 лс	272	1948-1997
13	13/Л-155	Администрация Шугозерской волости Тихвинского района Ленинградской области	1,3/1 лс	396	1940-1997
14	14/Л-219	Явосемская сельская администрация Тихвинского района Ленинградской области	1,3/1 лс	180	1934, 1935, 1943-1945, 1950-1994
15	15	Тихвинский городской комитет народного контроля Ленинградского областного комитета народного контроля	1	591	1976-1990
16	17	Тихвинская городская прокуратура Ленинградской областной прокуратуры	1	39	1976-1985
17	18	Комитет по экономике и природопользованию администрации Тихвинского района Ленинградской области	1	163	1976-1996
18	19/Л-269	Тихвинский районный отдел государственной статистики Санкт- Петербургского комитета государственной статистики	1/1 лс	1484	1965-2004
19	20/Л-74	Арендное предприятие "Тихвинский комплексный леспромхоз" Ассоциации арендных предприятий "Ленлес"	1,2/1 лс	3758	1929-1992
20	21/Л-53	Государственное учреждение "Тихвинский лесхоз" Главного управления природных ресурсов и охраны окружающей среды Министерства природных ресурсов России по Санкт-Петербургу и Ленинградской области	1,2/1 лс	1146	1975-2004
21	22	Главный инженер-землеустроитель-старший инспектор по охране и использованию земель в Тихвинском районе Тихвинского межхозяйственного производственного объединения	1	287	1971-1990
22	23/Л-291	Тихвинское межхозяйственное производственное объединение Ленинградского областного производственного агропромышленного объединения	1,2/1 лс	699	1975-1992

23	24/Л-80	Совхоз "Андреевский" Тихвинского района Ленинградской области производственного объединения «Приладожское» Ленагропрома	1,2/1 лс	770	1962-1992
24	25/Л-140	Совхоз "Горский" Тихвинского района Ленинградской области Межхозяйственного производственного объединения «Тихвинское»	1,2/1 лс	769	1965-1992
25	26/Л-81	Совхоз "Исаковский" Тихвинского района Ленинградской области Межхозяйственного производственного объединения «Тихвинское»	1,2/1 лс	458	1965-1992
26	27/Л-94	Совхоз "Капшинский" Тихвинского района Ленинградской области Невского межрайонного производственного объединения совхозов	1,2/1 лс	763	1965-1992
27	28/Л-87	Совхоз "Культура" Тихвинского района Ленинградской области Межхозяйственного производственного объединения «Тихвинское»	1,2/1 лс	1111	1940-1992
28	29/Л-121	Совхоз "Пашозерский" Тихвинского района Ленинградской области Невского межрайонного производственного объединения совхозов	1,2/1 лс	661	1965-1992
29	30/Л-86	Совхоз "Тихвинский" Тихвинского района Ленинградской области Межхозяйственного производственного объединения «Тихвинское»	1,2/1 лс	515	1948-1992
30	31/Л-131	Совхоз "Шугозеро" Тихвинского района Ленинградской области Межхозяйственного производственного объединения «Тихвинское»	1,2/1 лс	842	1965-1992
31	32/Л-60	Управление Комитета финансов Ленинградской области по Тихвинскому району	1/1 лс	536	1941-2005
32	33	Управление коммунального хозяйства исполкома Тихвинского городского Совета народных депутатов Ленинградской области	1	26	1977-1979
33	34/Л-68	Комитет по образованию администрации Тихвинского района Ленинградской области	1/1 лс	1044	1946-1997
34	35/Л-122	Отдел культуры администрации Тихвинского района Ленинградской области	1/1 лс	208	1945-1947, 1949, 1950, 1952-1996
35	36/Л-451	Муниципальное учреждение здравоохранения «Тихвинская центральная районная больница»	1/1 лс	1949	1942-1996

36	37	Комитет по физической культуре и спорту исполкома Тихвинского городского Совета народных депутатов Ленинградской области	1	52	1976-1986
37	38	Управление главного архитектора исполкома Тихвинского городского Совета народных депутатов Ленинградской области	1	16	1976-1981
38	39	Тихвинский районный комитет профессионального союза работников агропромышленного комплекса Ленинградского областного комитета профессионального союза работников агропромышленного комплекса	2	53	1985-1995
39	40	Территориальная организация г. Тихвина Ленинградской области профессионального союза работников народного образования и науки РФ	2	102	1967-1974, 1976-1995
40	41	Тихвинский городской комитет профессионального союза работников государственных учреждений Ленинградского областного комитета профессионального союза работников государственных учреждений	2	21	1984-1990
41	42	Государственное учреждение начального профессионального образования «Тихвинское профессиональное училище № 7 им. Е.И.Лебедева» Комитета общего и профессионального образования Ленинградской области	1	97	1973-1999
42	43/Л-262	Редакция газеты «Трудовая слава» администрации Тихвинского района Ленинградской области	1/1 лс	47	1944-1995
43	45/Л-380	Администрация Красавской волости Тихвинского района Ленинградской области	1,3/1 лс	67	1990-1996
44	46/Л-352	Администрация Тихвинского района Ленинградской области	1/1 лс	299	1991-1997
45	55	Комитет по земельным ресурсам и землеустройству Тихвинского района	1	22	1991-1995
46	56	Избирательные комиссии Тихвинского района Ленинградской области	2	97	1993-2016
47	58	Совет депутатов муниципального образования «Тихвинский муниципальный район Ленинградской области»	1	6	1994-1996
48	78	Комитет по управлению муниципальным имуществом администрации Тихвинского района Ленинградской области	1	36	1992-1996

Количество фондов 48 Количество ед. хр. 22982

Генеральный директор
ООО "Сбербанк России"
Генеральный директор в соответствии
с требованиями Федерального закона
от 22.06.2019 № 6

Прошито и пронумеровано

4

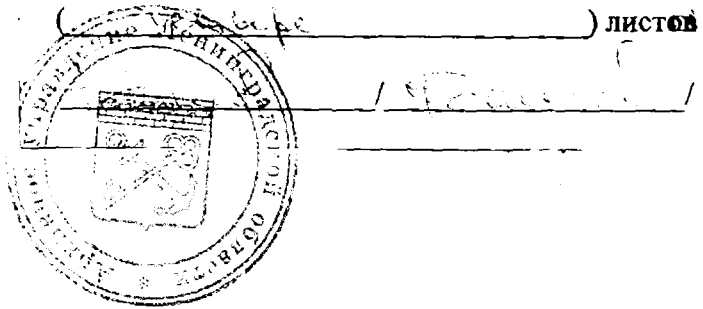

ПЕРЕЧЕНЬ ОПИСЕЙ

**архивных документов, относящихся к собственности Ленинградской области
и переданных в рамках исполнения отдельных государственных полномочий
Ленинградской области в сфере архивного дела администрации
муниципального образования Тихвинский муниципальный район**

	Номер фонда	Название, номер описи ²	Количество экземпляров описи	Количество ед.хр. в описи	Примечания
1	2	3	4	5	6
1	1	№ 2 управленческой документации	3	679	
2	2	№ 1 управленческой документации	3	82	
3	2	№ 3 похозяйственных книг	3	31	
4	3	№ 1 управленческой документации	3	103	
5	3	№ 3 похозяйственных книг	3	81	
6	4	№ 1 управленческой документации	3	103	
7	4	№ 3 похозяйственных книг	3	71	
8	5	№ 1 управленческой документации	3	93	
9	5	№ 3 похозяйственных книг	3	92	
10	6	№ 1 управленческой документации	3	100	
11	6	№ 3 похозяйственных книг	3	111	
12	7	№ 1 управленческой документации	3	105	
13	7	№ 3 похозяйственных книг	3	74	
14	8	№ 1 управленческой документации	3	96	
15	8	№ 3 похозяйственных книг	3	118	
16	9	№ 1 управленческой документации	3	107	
17	9	№ 3 похозяйственных книг	3	115	
18	10	№ 1 управленческой документации	3	103	
19	10	№ 3 похозяйственных книг	3	86	
20	11	№ 1 управленческой документации	3	98	
21	11	№ 3 похозяйственных книг	3	55	
22	12	№ 1 управленческой документации	3	102	
23	12	№ 3 похозяйственных книг	3	89	
24	13	№ 1 управленческой документации	3	114	
25	13	№ 3 похозяйственных книг	3	204	
26	14	№ 1 управленческой документации	3	87	
27	14	№ 3 похозяйственных книг	3	21	
28	15	№ 1 управленческой документации	3	591	
29	17	№ 1 управленческой документации	3	39	
30	18	№ 1 управленческой документации	3	163	
31	19	№ 1 управленческой документации	3	1334	
32	20	№ 1 управленческой документации	3	364	
33	20	№ 2 управленческой документации	3	96	
34	21	№ 1 управленческой документации	3	545	
35	21	№ 2 управленческой документации	3	46	
36	22	№ 1 управленческой документации	3	287	

² Указываются название и номер описей постоянного хранения и по линому составу

37	23	№ 1 управленческой документации	3	493	
38	23	№ 2 управленческой документации	3	29	
39	24	№ 1 управленческой документации	3	297	
40	24	№ 2 управленческой документации	3	82	
41	25	№ 1 управленческой документации	3	330	
42	25	№ 2 управленческой документации	3	39	
43	26	№ 1 управленческой документации	3	269	
44	26	№ 2 управленческой документации	3	54	
45	27	№ 1 управленческой документации	3	286	
46	27	№ 2 управленческой документации	3	49	
47	28	№ 1 управленческой документации	3	342	
48	28	№ 2 управленческой документации	3	53	
49	29	№ 1 управленческой документации	3	294	
50	29	№ 1 управленческой документации	3	38	
51	30	№ 1 управленческой документации	3	122	
52	30	№ 2 управленческой документации	3	31	
53	31	№ 1 управленческой документации	3	329	
54	31	№ 2 управленческой документации	3	72	
55	32	№ 1 управленческой документации	3	400	
56	33	№ 1 управленческой документации	3	26	
57	34	№ 1 управленческой документации	3	167	
58	35	№ 1 управленческой документации	3	114	
59	36	№ 1 управленческой документации	3	613	
60	37	№ 1 управленческой документации	3	52	
61	38	№ 1 управленческой документации	3	16	
62	39	№ 2 управленческой документации	3	53	
63	40	№ 1 управленческой документации	3	102	
64	41	№ 2 управленческой документации	3	21	
65	42	№ 1 управленческой документации	3	97	
66	43	№ 1 управленческой документации	3	30	
67	45	№ 1 управленческой документации	3	30	
68	45	№ 3 хозяйственных книг	3	20	
69	46	№ 1 управленческой документации	3	227	
70	55	№ 1 управленческой документации	3	22	
71	56	№ 1 управленческой документации	3	97	
72	58	№ 1 управленческой документации	3	6	
73	78	№ 1 управленческой документации	3	36	
74	Л-53	№ 1-лс дел по личному составу	3	555	
75	Л-60	№ 1-лс дел по личному составу	3	136	
76	Л-65	№ 1-лс дел по личному составу	3	218	
77	Л-68	№ 1-лс дел по личному составу	3	877	
78	Л-74	№ 1-лс дел по личному составу	3	3298	
79	Л-80	№ 1-лс дел по личному составу	3	391	
80	Л-81	№ 1-лс дел по личному составу	3	135	
81	Л-86	№ 1-лс дел по личному составу	3	362	
82	Л-87	№ 1-лс дел по личному составу	3	716	
83	Л-94	№ 1-лс дел по личному составу	3	428	
84	Л-121	№ 1-лс дел по личному составу	3	329	
85	Л-122	№ 1-лс дел по личному составу	3	94	
86	Л-131	№ 1-лс дел по личному составу	3	441	

87	Л-140	№ 1-лс дел по личному составу	3	400	
88	Л-155	№ 1-лс дел по личному составу	3	78	
89	Л-194	№ 1-лс дел по личному составу	3	65	
90	Л-195	№ 1-лс дел по личному составу	3	89	
91	Л-201	№ 1-лс дел по личному составу	3	72	
92	Л-204	№ 1-лс дел по личному составу	3	66	
93	Л-205	№ 1-лс дел по личному составу	3	66	
94	Л-207	№ 1-лс дел по личному составу	3	69	
95	Л-210	№ 1-лс дел по личному составу	3	60	
96	Л-215	№ 1-лс дел по личному составу	3	81	
97	Л-217	№ 1-лс дел по личному составу	3	60	
98	Л-219	№ 1-лс дел по личному составу	3	72	
99	Л-221	№ 1-лс дел по личному составу	3	71	
100	Л-223	№ 1-лс дел по личному составу	3	61	
101	Л-262	№ 1-лс дел по личному составу	3	17	
102	Л-269	№ 1-лс дел по личному составу	3	150	
103	Л-291	№ 1-лс дел по личному составу	3	177	
104	Л-352	№ 1-лс дел по личному составу	3	72	
105	Л-380	№ 1-лс дел по личному составу	3	17	
106	Л-451	№ 1-лс дел по личному составу	3	1336	

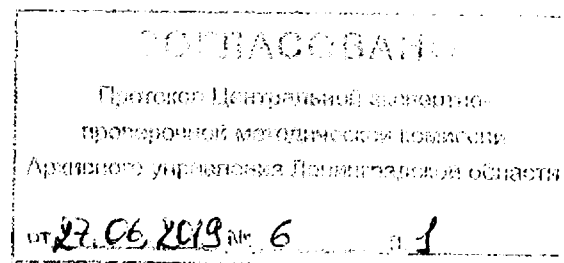
ИТОГО:Количество описей 106Количество ед. хр. 22982

Примечание 33
к приказу...

**Перечень фондов,
относящихся к собственности Ленинградской области и переданных в рамках исполнения отдельных
государственных полномочий Ленинградской области в сфере архивного дела
администрации муниципального образования Тосненский район Ленинградской области
на 01.01. 2019 года**

№ п/п	№ фонда	Наименование фонда	Номера описей	Количество ед. хр.	Крайние даты	Примечание
1	2	3		4	6	7
1.	1	Тосненский городской Совет народных депутатов. Исполнительный комитет	1 2-лс	673 274	1981-1993 1944-1993	
2.	2	Администрация города Любани Тосненского района	1 2-лс	139 139	1981-1997 1944-1997	
3.	3	Администрация посёлка Красный Бор Тосненского района	1 3 (пох) 2-лс	135 46 89	1198-1997 1983-1997 1949-1997	
4.	4	Никольский поселковый Совет народных депутатов. Исполнительный комитет	1 3 (пох) 2-лс	84 14 128	1981-1989 1983-1990 1946-1989	
5.	5	Администрация посёлка Рябово Тосненского района	1 3 (пох) 2-лс	87 11 74	1981-1997 1983-1997 1944-1997	
6.	6	Администрация посёлка Ульяновка Тосненского района	1 2-лс	155 218	1981-1997 1945-1997	
7.	7	Администрация посёлка Форносово Тосненского района	1 3 (пох) 2-лс	96 7 58	1981-1997 1983-1997 1957-1997	

1	2	3	4	5	6	7
8.	8	Администрация Тарасовской волости Тосненского района	1 3 (пох) 2-лс	106 65 50	1981-1997 1983-1997 1945-1997	
9.	9	Администрация Новолисинской волости Тосненского района	1 3 (пох) 2-лс	114 30 57	1981-1997 1983-1997 1945-1997	
10.	10	Администрация Радофинниковской волости Тосненского района	1 3 (пох) 2-лс	103 26 51	1981-1997 1983-1997 1951-1997	
11.	11	Администрация Любанской волости Тосненского района	1 3 (пох) 2-лс	117 118 71	1981-1997 1983-1997 1945-1997	
12.	12	Администрация Лисинской волости Тосненского района	1 3 (пох) 2-лс	100 71 77	1981-1997 1983-1997 1945-1997	
13.	13	Администрация Трубникоборской волости Тосненского района	1 3 (пох) 2-лс	134 42 71	1981-1997 1983-1997 1945-1997	
14.	14	Администрация Ушакинской волости Тосненского района	1 3 (пох) 2-лс	143 97 71	1981-1997 1983-1997 1944-1997	
15.	15	Администрация Фёдоровской волости Тосненского района	1 3 (пох) 2-лс	118 104 58	1981-1997 1983-1997 1948-1997	
16.	16	Администрация Сельцовской волости Тосненского района	1 3 (пох) 2-лс	112 87 81	1981-1997 1983-1997 1945-1997	

1	2	3	4	5	6	7
17.	17	Администрация Чудскоборской волости Тосненского района	1 3 (пох) 2-лс	121 32 50	1981-1997 1983-1997 1951-1997	
18.	18	Администрация Шапкинской волости Тосненского района	1 3 (пох) 2-лс	123 113 60	1981-1997 1983-1997 1958-1997	
19.	22	Комитет по социально-экономическому развитию администрации Тосненского района (бывшая плановая комиссия)	1	76	1981-1997	
20.	23	Тосненский районный отдел государственной статистики по Санкт-Петербургу и Ленинградской области «Петростата»	1	664	1981-2000	
21	24	Лисинский лесхоз – техникум департамента природных ресурсов по Северо-Западному региону Министерства природных ресурсов РФ	1,2 3-лс	351 357	1981-2000 1944-1984	
22.	25	Любанский лесхоз Департамента природных ресурсов по Северо-Западному региону Министерства природных ресурсов РФ	1,2 3-лс	481 425	1981-2010 1945-2010	ошибка в подсчете при приемке (было 471)
23.	27	Совхоз «Агротехника» Агропромышленного комбината «Тосненский»	1,2 3-лс	310 377	1981-1992 1944-1984	
24.	28	ГП совхоз «Восход» комитета по сельскому хозяйству Ленинградской области	1,2 3-лс	255 216	1981-1997 1946-1997	
25.	29	ГП совхоз «Восточный» комитета по сельскому хозяйству Ленинградской области	1,2 3-лс	261 620	1981-2003 1970-1992	
26.	30	Совхоз «Детскосельский» Агропромышленного комбината «Тосненский»	1,2 3-лс	295 107	1981-1992 1945-1964	
27.	32	Совхоз «Ленсоветовский» агропромышленного комбината «Тосненский»	1, 2 3-лс	273 250	1981-1992 1941-1973	

1	2	3	4	5	6	7
28.	33	Совхоз «Любань» агропромышленного комбината «Тосненский»	1,2 3-лс	265 356	1981-1992 1944-1984	
29.	34	Совхоз им. Тельмана агропромышленного комбината «Тосненский»	1,2 3-лс	239 385	1981-1991 1944-1977	
30.	35	Совхоз «Тосненский» агропромышленного комбината «Тосненский»	1,2 3-лс	273 424	1981-1992 1946-1992	
31	36	Совхоз «Ушаки» агропромышленного комбината «Тосненский»	1,2 3-лс	370 407	1981-1992 1944-1984	
32	37	Совхоз «Фёдоровское» агропромышленного комбината «Тосненский»	1,2 3-лс	313 747	1981-1992 948-1992	
33.	38	Совхоз «Шушары» агропромышленного комбината «Тосненский»	1,2	281	1981-1992	
34	41	Комитет финансов Тосненского района Ленинградской области	1 2-лс	290 212	1981-2005 1944-2005	
35	43	Управление образования администрации Тосненского района	1 2-лс	207 229	1981-1996 1944-1984	
36	44	Отдел культуры администрации Тосненского района	1 2-лс	100 77	1981-1997 1945-1997	
37	45	Тосненское районное территориальное медицинское учреждение	1 2-лс	259 462	1981-1999 1944-1984	
38	47	Администрация Тельмановской волости Тосненского района	1 3 пох. 2-лс	98 48 31	1985-1997 1986-1997 1985-1997	
39	48	Агропромышленный комбинат «Тосненский» управления сельского хозяйства Ленинградской области	1 2-лс	43 33	1987-1992 1987-1992	

1	2	3	4	5	6	7
40	49	Администрация города Никольское Тосненского района	1 3 пох. 2-лс	77 7 62	1990-1997 1991-1997 1990-1997	
41	50	Тосненский леспромхоз Ленинградского производственного лесозаготовительного объединения «Ленлес»	1,2 3-лс	150 871	1983-1993 1944-1993	
42	51	Профессионально-техническое училище № 17 комитета общего профессионального образования Ленинградской области	1	89	1975-2000	
43	52	Никольский детский дом Комитета общего профессионального образования Ленинградской области	1	44	1972-1997	
44	53	Администрация Тосненского района Ленинградской области	1 2-лс	179 39	1991-1997 1992-1997	
45	56	Управление сельского хозяйства администрации Тосненского района	1	26	1992-1996	
46	61	Тосненский Горком профсоюза работников агропромышленного комплекса	1	12	1983-1992	
47	64	«Тосненский дом культуры» администрации Тосненского района Ленинградской области	1 2-лс	60 30	1987-1998 1944-1998	
48	67	Тосненская территориальная организация профсоюза работников госучреждений и общественного обслуживания	1	48	1986-1996	
49	68	Избирательная комиссия Тосненского района Ленинградской области	1 2	32 10	1995,1996, 1997 1999, 2000,2003 2004,2007, 2008 1996,1997, 1999,2003	
50	69	Гимназия № 2 г. Тосно	1	18	1993-1996	

1	2	3	4	5	6	7
51	70	Комитет по управлению муниципальным имуществом	1 2-лс	52 11	1992-1997 1992-1997	
52	99	Управление архитектуры и градостроительства администрации Тосненского района Ленинградской области	1 2-лс	17 50	1994-1997 1966-1996	
53	103	Ленинградский кирпичный завод «Ленстройкерамика»	1, 2, 3, 4 5-лс, 6-лс	105 597	1956-1992 1945-1992	

ИТОГО:**Количество фондов 53 (пятьдесят три)****Количество единиц хранения 19253 (девятнадцать тысяч двести пятьдесят три)**Начальник архивного отдела
17.06.2019

Н.И. Шигорева

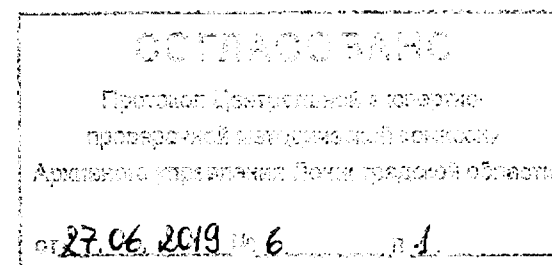

к приказу.

Перечень описей

фондов, относящихся к собственности Ленинградской области, переданных в рамках исполнения отдельных государственных полномочий Ленинградской области в сфере архивного дела администрации муниципального образования Тосненский район Ленинградской области на 01.01. 2019 года

№ п/п	№ фонда	Номер и название описи	Кол-во экз. описи	Количество ед. хр. в описи	Примечание
1	2	3	4	5	6
1	1	№ 1 управленческой Документации	3	673	
2		№ 2-лс дел по личному составу	2	274	
3	2	№ 1 управленческой документации	3	139	
4		№2-лс дел по личному составу	2	139	
5	3	№ 1 управленческой документации	3	135	
6		№ 3 похоз. книги	3	46	
7		№ 2-лс дел по личному составу	2	89	
8	4	№1 управленческой документации	3	84	
9		№ 3 похоз. книги	3	14	
10		№ 2-лс дел по личному составу	2	128	
11	5	№1 управленческой документации	3	87	
12		№ 3 похоз. книги	2	11	

1	2	3	4	5	6
13		№ 2-лс дел по личному составу	2	74	
14	6	№ 1 управленческой Документации	3	155	
15		№ 2-лс дел по личному составу	2	218	
16	7	№1 управленческой документации	3	96	
17		№ 3 похоз. книги	3	7	
18		№ 2-лс дел по личному составу	2	58	
19	8	№1 управленческой документации	3	106	
20		№ 3 похоз. книги	3	65	
21		№ 2-лс дел по личному составу	2	50	
22	9	№ 1 управленческой документации	3	114	
23		№ 3 похоз. книги	3	30	
24		№ 2-лс дел по личному составу	2	57	
25	10	№ 1 управленческой документации	3	103	
26		№ 3 похоз. книги	3	26	
27		№ 2-лс дел по личному составу	2	51	
28	11	№ 1 управленческой документации	3	117	
29		№ 3 похоз. книги	3	118	
30		№ 2-лс дел по личному составу	2	71	

1	2	3	4	5	6
31	12	№ 1 управленческой документации	3	100	
32		№ 3 похоз. книги	3	71	
33		№ 2-лс дел по личному составу	2	77	
34	13	№ 1 управленческой документации	3	134	
35		№ 3 похоз. книги	3	42	
36		№ 2-лс дел по личному составу	2	71	
37	14	№1 управленческой документации	3	143	
38		№ 3 похоз. книги		97	
39		№ 2-лс дел по личному составу	2	71	
40	15	№ 1 управленческой документации	3	118	
41		№ 3 похоз. книги		104	
42		№ 2-лс дел по личному составу	2	58	
43	16	№ 1 управленческой документации	3	112	
44		№ 3 похоз. книги		87	
45		№ 2-лс дел по личному составу	2	81	
46	17	№ 1 управленческой документации	3	121	
47		№ 3 похоз. книги		32	
48		№ 2-лс дел по личному составу	2	50	
49	18	№ 1 управленческой документации	3	123	

1	2	3	4	5	6
50		№ 3 похоз. книги	2	113	
51		№ 2-лс дел по личному составу	2	60	
52	22	№ 1 управленческой Документации	3	76	
53	23	№ 1 управленческой Документации	3	664	
54	24	№ 1 управленческой Документации	3	295	
55		№ 2 управленческой документации проф. комитета	3	56	
56		№ 3-лс дел по личному составу	2	357	
57	25	№ 1 управленческой документации	3	417	
58		№ 2 управленческой документации профсоюзного комитета	3	64	
59		№ 3-лс дел по личному составу	2	425	
60	27	№ 1 управленческой документации	3	243	
61		№ 2 управленческой документации проф. комитета	3	67	
62		№ 3-лс дел по личному составу	2	377	
63	28	№ 1 управленческой документации	3	209	
64		№ 2 управленческой документации проф. комитета	3	46	
65		№ 3-лс дел по личному составу	2	216	

1	2	3	4	5	6
66	29	№ 1 управленческой документации	3	195	
67		№ 2 управленческой документации проф. комитета	3	66	
68		№ 3-лс дел по личному составу	2	620	
69	30	№ 1 управленческой документации	3	230	
70		№ 2 управленческой документации проф. комитета	3	65	
71		№ 3-лс дел по личному составу	2	107	
72	32	№ 1 управленческой документации	3	195	
73		№ 2 управленческой документации проф. комитета	3	78	
74		№ 3-лс дел по личному составу	2	250	
75	33	№ 1 управленческой документации	3	215	
76		№ 2 управленческой документации проф. комитета	3	50	
77		№ 3-лс дел по личному составу	2	356	
78	34	№ 1 управленческой документации	3	174	
79		№ 2 управленческой документации проф. комитета	3	65	
80		№ 3-лс дел по личному составу	2	385	

1	2	3	4	5	6
81	35	№ 1 управленческой документации	3	212	
82		№ 2 управленческой документации проф. комитета	3	61	
83		№ 3-лс дел по личному составу	2	424	
84	36	№1 управленческой документации	3	308	
85		№ 2 управленческой документации проф. комитета	3	62	
86		№ 3-лс дел по личному составу	2	407	
87	37	№ 1 управленческой документации	3	256	
88		№ 2 управленческой документации профсоюзного комитета	3	57	
89		№ 3-лс дел по личному составу	2	747	
90	38	№1 управленческой документации	3	219	
91		№ 2 управленческой документации проф. комитета	3	62	
92	41	№ 1 управленческой документации	3	290	
93		№ 2-лс дел по личному составу	2	212	
94	43	№ 1 управленческой Документации	3	207	
95		№ 2-лс дел по личному составу	2	229	

1	2	3	4	5	6
96	44	№ 1 управленческой Документации	3	100	
97		№ 2-лс дел по личному составу	2	77	
98	45	№ 1 управленческой документации	3	259	
99		№ 2-лс дел по личному составу	2	462	
100	47	№ 1 управленческой документации	3	98	
101		№ 3 похоз. книги	2	48	
102		№ 2-лс дел по личному составу	2	31	
103	48	№ 1 управленческой документации	3	43	
104		№ 2-лс дел по личному составу	2	33	
105	49	№ 1 управленческой документации	3	77	
106		№ 3 похоз. книги	2	7	
107		№ 2-лс дел по личному составу	2	62	
108	50	№ 1 управленческой документации	3	117	
109		№ 2 управленческой документации проф. комитета	3	33	
110		№ 3-лс дел по личному составу	2	871	
111	51	№ 1 управленческой документации	3	89	
112	52	№ 1 управленческой документации	3	44	

1	2	3	4	5	6
113	53	№ 1 управленческой документации	3	179	
114		№ 2-лс дел по личному составу	2	39	
115	56	№ 1 управленческой документации	3	26	
116	61	№ 1 управленческой документации	3	12	
117	64	№ 1 управленческой документации	3	60	
118		№ 2-лс дел по личному составу		30	
119	67	№ 1 управленческой документации	3	48	
120	68	№ 1 управленческой документации	3	32	
121		№ 2 управленческой документации	3	10	
122	69	№ 1 управленческой Документации	3	18	
123	70	№ 1 управленческой Документации	3	52	
124		№ 2-лс дел по личному составу	2	11	
125	99	№ 1 управленческой документации	3	17	
126		№ 2-лс дел по личному составу	2	50	
127	103	№ 1 управленческой документации	3	75	
128		№ 2 проф.	3	14	
129		№ 3 нагр.	3	9	
130		№ 4 постановке на	3	7	

		очередь			
131		№ 5-лс дел по личному составу	3	592	
132		№ 6-лс дел по личному составу профком	3	5	

ИТОГО:

Количество описей 132 (сто тридцать два);

Количество ед. хр. 19253 (девятнадцать тысяч двести пятьдесят три)

Начальник архивного отдела
17.06.2019



Н.И. Шигорева

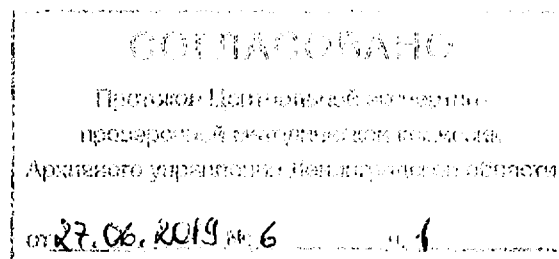

Приложение 35
к указу...

ПЕРЕЧЕНЬ ФОНДОВ,

относящихся к собственности Ленинградской области и переданных в рамках исполнения отдельных государственных полномочий Ленинградской области в сфере архивного дела администрации муниципального образования Сосновоборский городской округ Ленинградской области

№ п/п	Номер фонда	Название фонда	Номера описей	Количество ед.хр.	Крайние даты	Примечание
1	1	Комитет по физической культуре и спорту исполкома Сосновоборского городского Совета народных депутатов Ленинградской области	1	58	1973-1986	закрыт
2	2	Сосновоборский городской Совет народных депутатов. Исполнительный комитет	1 2л/с	811 148	1973-1993 1973-1991	закрыт
3	3	Управление комитета финансов Ленинградской области по городу Сосновый Бор Ленинградской области	1 2л/с 3л/с	342 86 5	1973-30.03.2005 1974-2005 2004-2005	закрыт
4	4	Отдел по экономическому развитию мэрии города Сосновый Бор Ленинградской области	1 2	184 9	1973-1996 1986-2000	закрыт переходящее
5	5	Управление образования мэрии города Сосновый Бор Ленинградской области	1 2л/с 3л/с 4л/с	278 316 74 20	1973-1996 1973-1996 1955-1987 1961-1987	закрыт
6	6	Главный архитектор исполкома Сосновоборского городского Совета народных депутатов Ленинградской области	1	15	1973-1980	закрыт

7	7	Отдел культуры мэрии города Сосновый Бор Ленинградской области	1 2л/с	170 31	1973-1996 1973-1994	закрыт
8	8	Обособленное подразделение Петербургского межрайонного отдела государственной статистики в г. Сосновый Бор <i>(в составе фонда «Отдел государственной статистики в Петроградском районе (включая специалистов в г. Сосновый Бор)»)</i>	1	664	1973-2004	закрыт
9	9	Сосновоборский городской комитет народного контроля Ленинградского областного комитета народного контроля	1	95	1979-1990	закрыт
10	10	Сосновоборская территориальная организация профсоюза работников госучреждений и общественного обслуживания Ленинградского областного комитета профсоюзов	1	15	1987-2000	Закрыт переходящее
11	12	Школа-гимназия № 5 города Сосновый Бор Ленинградской области <i>(в составе фонда «Муниципальное бюджетное общеобразовательное учреждение «Гимназия № 5»)</i>	1 2л/с	41 14	1980-1996 1980-1996	открыт
12	13	Инспекция Федеральной налоговой службы по городу Сосновый Бор Ленинградской области	1 2л/с 4л/с	529 80 49	1990-2004 1990-2004 2001-2004	открыт Включен по результатам паспортизации по состоянию на 01.01.2017 г.
13	14	Городской центр «Каскад» исполнительного комитета Сосновоборского городского Совета народных депутатов <i>(в составе фонда АОЗТ «Каскад»)</i>	1 2л/с	21 31	1989-1995 1989-1996	закрыт
		Мэрия города Сосновый Бор Ленинградской области	1	288	1991-1997	закрыт

14	15		2л/с 1-доп.	39 10	1992-1996 1992-1995	
15	16	Территориальная организация профсоюза работников народного образования и науки г. Сосновый Бор Ленинградской областного комитета профсоюзов работников народного образования и науки	1	8	1992-1999	закрыт переходящее
16	17	Государственное образовательное учреждение начального профессионального образования Ленинградской области «Профессиональный лицей № 21 (политехнический)»	1 2л/с	96 117	1982-2005 1982-2005	закрыт
17	18	Комитет по управлению муниципальным имуществом города Сосновый Бор Ленинградской области	1 2л/с	64 6	1992-1996 1992-1997	закрыт
18	19	Управление социальной защиты населения мэрии города Сосновый Бор Ленинградской области	1 2л/с	22 16	1992-1996 1992-1996	закрыт
19	20	Отдел по делам молодежи, физической культуре, спорту и туризму мэрии города Сосновый Бор Ленинградской области	1	14	1992-1996	закрыт
20	21	Избирательные (окружная, территориальная, участковые) комиссии города Сосновый Бор Ленинградской области	1 2	64 98	1995-2017 1996-2016	открыт
21	22	Комитет по земельным ресурсам и землеустройству города Сосновый Бор Ленинградской области <i>(в составе фонда «Комитет по земельным ресурсам и землеустройству города Сосновый Бор Ленинградской области Комитета по земельным ресурсам и землеустройству Ленинградской области»)</i>	1	11	1991-1996	закрыт
22	23	Отделение федерального казначейства по городу Сосновый Бор Ленинградской области <i>(в составе фонда «Отделение федерального казначейства по городу Сосновый Бор Ленинградской области Управления</i>	1 2л/с 3л/с	55 44 2	1993-2004 1993-2004 2003, 2009	закрыт Включен по результатам паспортизац ии по

		федерального казначейства Министерства финансов Российской Федерации по Ленинградской области»))				состоянию на 01.01.2017 г.
23	33	Архивный отдел мэрии города Сосновый Бор Ленинградской области (в составе фонда «Архивный отдел администрации Сосновоборского городского округа Ленинградской области»))	1	38	1974-1996	открыт
24	36	Государственное автономное профессиональное образовательное учреждение Ленинградской области «Сосновоборский политехнический колледж»	1	65	1988-2007	открыт
25	37	Государственное казённое общеобразовательное учреждение Ленинградской области «Сосновоборская школа, реализующая адаптированные образовательные программы»	1	28	1993-2007	открыт
26	87-лс	Сосновоборское муниципальное унитарное предприятие «Производственное объединение жилищно-коммунального хозяйства»	1в-5в 1лс-8 лс пост.хр. (без номера)	1595 1006 11	1935-2008 1974-2012 1994-2004	закрыт Включен по результатам паспортизации по состоянию на 01.01.2017 г.

ИТОГО: КОЛИЧЕСТВО ФОНДОВ 26

КОЛИЧЕСТВО ЕД.ХР. 7783

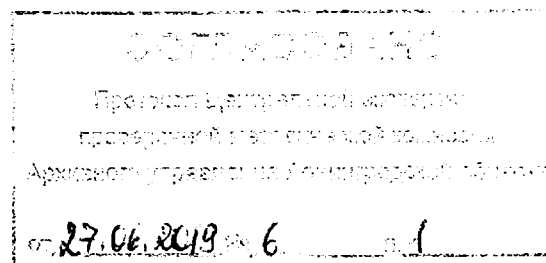

Приложение к перечню фондов

ПЕРЕЧЕНЬ ОПИСЕЙ

архивных документов, относящихся к собственности Ленинградской области и переданных в рамках исполнения отдельных государственных полномочий Ленинградской области в сфере архивного дела администрации муниципального образования Сосновоборский городской округ Ленинградской области

№ п/п	Номер фонда	Название, номер описи	Количество экземпляров описи	Количество в ед.хр. в описи	Примечание
1	1	Опись № 1 дел постоянного хранения	3	58	
2	2	Опись № 1 дел постоянного хранения	3	811	
		Опись № 3 дел по личному составу	3	148	
3	3	Опись № 1 дел постоянного хранения	3	342	
		Опись № 2 дел по личному составу	3	86	
		Опись № 3 личных дел государственных служащих, уволенных в 2005 году	3	5	
4	4	Опись № 1 дел постоянного хранения	3	184	
		Опись № 2 дел постоянного хранения (Целевые комплексные программы)	4	9	
5	5	Опись № 1 дел постоянного хранения	3	278	
		Опись № 2 дел по личному составу	3	316	
		Опись № 3 дел по личному составу (усыновленных несовершеннолетних граждан 1955-1984 г.р.)	3	74	
		Опись № 4 дел по личному составу (перемена фамилии несовершеннолетних граждан 1961-1987 г.р.)	3	20	
6	6	Опись № 1 дел постоянного хранения	3	15	
7	7	Опись № 1 дел постоянного хранения	3	170	
		Опись № 2 дел по личному составу	3	31	
8	8	Опись № 1 дел постоянного хранения	3	664	
9	9	Опись № 1 дел постоянного хранения	3	95	
10	10	Опись № 1 дел постоянного хранения	3	15	
11	12	Опись № 1 дел постоянного хранения	3	41	
		Опись № 2 дел по личному составу	3	14	
12	13	Опись № 1 дел постоянного хранения	3	529	
		Опись № 2 дел по личному составу	3	80	
		Опись № 4 личных дел работников	3	49	

13	14	Опись № 1 дел постоянного хранения	3	21	
		Опись № 2 дел по личному составу	3	31	
14	15	Опись № 1 дел постоянного хранения	3	288	
		Опись № 2 дел по личному составу	3	39	
		Опись № 1-доп. дел постоянного хранения (дополнительная)	3	10	
15	16	Опись № 1 дел постоянного хранения	3	8	
16	17	Опись № 1 дел постоянного хранения	3	96	
		Опись № 2 дел по личному составу	3	117	
17	18	Опись № 1 дел постоянного хранения	3	64	
		Опись № 2 дел по личному составу	3	6	
18	19	Опись № 1 дел постоянного хранения	3	22	
		Опись № 2 дел по личному составу	3	16	
19	20	Опись № 1 дел постоянного хранения	3	14	
20	21	Опись № 1 дел постоянного хранения	3	64	
		Опись № 2 дел постоянного хранения	3	98	
21	22	Опись № 1 дел постоянного хранения	3	11	
22	23	Опись № 1 дел постоянного хранения	3	55	
		Опись № 2 дел по личному составу	3	58	
		Опись № 3 дел по личному составу (личные дела уволенных)	3	2	
23	33	Опись № 1 дел постоянного хранения	3	38	
24	36	Опись № 1 дел постоянного хранения	3	65	
25	37	Опись № 1 дел постоянного хранения	3	28	
26	87-лс	Опись № 1-в долговременного хранения с 1958 - 1998 года	3	1196	По описям с № 1в по № 5в 1595 ед.хр.
		Опись № 2-в долговременного хранения за 1999 год	3	29	
		Опись № 3-в долговременного хранения с 1935 - 2003 год	3	71	
		Дополнительная опись № 1 долговременного хранения с 1946 - 2002 год	3	209	
		Дополнительная опись № 2 долговременного хранения с 1942 - 1979 год	3	32	
		Опись № 4-в долговременного хранения за 2002 год	3	28	
		Опись № 5-в долговременного хранения за 2003 год	3	30	

Опись № 1лс по личному составу за 1974-1998 года	3	375	По описям с № 1лс по № 8лс всего 1006 ед.хр.
Опись № 2лс по личному составу	3	63	
Опись № 3лс по личному составу	3	91	
Опись № 4лс по личному составу	3	130	
Опись № 5лс по личному составу за 1999-2003 г	3	35	
Опись № 6лс по личному составу за 1999-2006г	3	196	
Опись № 7лс по личному составу за 1989-2000, 2006 годы	3	45	
Опись № 8лс по личному составу за 2000-2012 годы	3	17	
Опись № 1лс по личному составу за 1980-1989 годы (Комбинат коммунальных предприятий)	3	8	
Опись № 1лс по личному составу за 1991-1997 годы (ММП по архитектурному проектированию и землеустройству «Землемер»)	3	14	
Опись № 1лс по личному составу за 1992-1997 годы (комбинат коммунальных предприятий)	3	27	
Опись № 1лс по личному составу за 1988-1995 годы (Спасательная станция)	3	5	
Опись постоянного хранения за 1994-2004 годы (комбинат коммунальных предприятий)	3	11	

ИТОГО:**Количество описей** 65**Количество ед.хр.** 7783