



АДМИНИСТРАЦИЯ КУРСКОЙ ОБЛАСТИ

КОМИТЕТ ПО ОХРАНЕ ОБЪЕКТОВ КУЛЬТУРНОГО НАСЛЕДИЯ КУРСКОЙ ОБЛАСТИ

П Р И К А З

от 06.04.2022

№ 05.4-08/339

г. Курск

Об утверждении графического описания местоположения границ защитной зоны объекта культурного наследия регионального значения «Братская могила воинов Советской Армии, погибших в период Великой Отечественной войны. Захоронено 117 человек, установлено фамилий на 13 человек. Обелиск с барельефом воина установлен в 1963 году», 1963 г.

**(Курская область, Суджанский район, с. Ивница
(у здания сельсовета и правления колхоза))**

В соответствии со статьями 20.2, 34.1 Федерального закона от 25 июня 2002 года № 73-ФЗ «Об объектах культурного наследия (памятниках истории и культуры) народов Российской Федерации», Положением о комитете по охране объектов культурного наследия Курской области, утвержденным постановлением Губернатора Курской области от 15.09.2020 № 274-пг, ПРИКАЗЫВАЮ:

1. Утвердить прилагаемые:

графическое описание местоположения границ защитной зоны объекта культурного наследия регионального значения «Братская могила воинов Советской Армии, погибших в период Великой Отечественной войны. Захоронено 117 человек, установлено фамилий на 13 человек. Обелиск с барельефом воина установлен в 1963 году», 1963 г., с перечнем координат характерных точек этих границ в системе координат, установленной для ведения Единого государственного реестра недвижимости;

режим использования земель в границах защитной зоны объекта культурного наследия регионального значения «Братская могила воинов

Советской Армии, погибших в период Великой Отечественной войны. Захоронено 117 человек, установлено фамилий на 13 человек. Обелиск с барельефом воина установлен в 1963 году», 1963 г.

2. Признать утратившим силу приказ комитета по охране объектов культурного наследия Курской области от 30.11.2021 № 01.1-08/580 «Об утверждении графического описания местоположения границ защитной зоны объекта культурного наследия регионального значения «Братская могила воинов Советской Армии, погибших в период Великой Отечественной войны. Захоронено 117 человек, установлено фамилий на 13 человек. Обелиск с барельефом воина установлен в 1963 году», 1963 г. (Курская область, Суджанский район, с. Ивница (у здания сельсовета и правления колхоза))».

Председатель комитета



И.А. Мусьял

УТВЕРЖДЕНО

приказом комитета по охране объектов
культурного наследия Курской области
от 06.04.2022 № 05,4-02/339

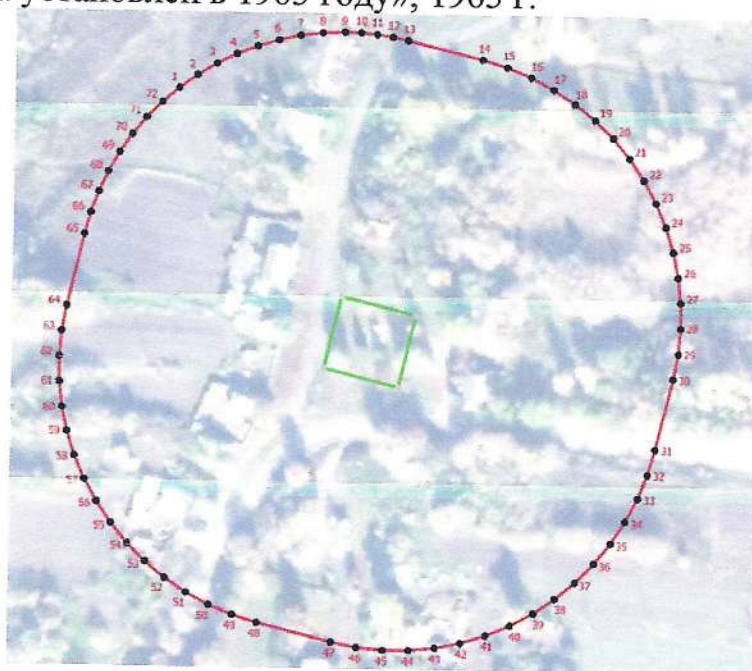

Графическое описание местоположения границ защитной зоны объекта культурного наследия регионального значения «Братская могила воинов Советской Армии, погибших в период Великой Отечественной войны. Захоронено 117 человек, установлено фамилий на 13 человек. Обелиск с барельефом воина установлен в 1963 году», 1963 г., расположенного по адресу: Курская область, Суджанский район, с. Ивница (у здания сельсовета и правления колхоза), с перечнем координат характерных точек этих границ в системе координат, установленной для ведения Единого государственного реестра недвижимости

1. Графическое описание границ защитной зоны объекта культурного наследия регионального значения «Братская могила воинов Советской Армии, погибших в период Великой Отечественной войны. Захоронено 117 человек, установлено фамилий на 13 человек. Обелиск с барельефом воина установлен в 1963 году», 1963 г.



Масштаб 1:2000

Используемые условные знаки и обозначения:

-  - границы защитной зоны объекта культурного наследия;
-  - граница территории объекта культурного наследия;
- 1 - номер характерной точки границы защитной зоны объекта культурного наследия;
-  - характерная точка границы защитной зоны объекта культурного наследия.

2. Координаты поворотных точек границ защитной зоны объекта культурного наследия регионального значения «Братская могила воинов Советской Армии, погибших в период Великой Отечественной войны. Захоронено 117 человек, установлено фамилий на 13 человек. Обелиск с барельефом воина установлен в 1963 году», 1963 г. (S = 43614 кв. м. ± 73 кв. м.)

Обозначение характерных точек границ	Координаты, м		Метод определения координат и средняя квадратическая погрешность положения характерной точки (M _t), м	Описание закрепления точки
	X	Y		
1	2	3	4	5
1	386066.73	1237241.69	Аналитический метод. 0,10	—
2	386071.68	1237248.46	Аналитический метод. 0,10	—
3	386076.04	1237255.63	Аналитический метод. 0,10	—
4	386079.78	1237263.13	Аналитический метод. 0,10	—
5	386082.88	1237270.93	Аналитический метод. 0,10	—
6	386085.32	1237278.95	Аналитический метод. 0,10	—
7	386087.08	1237287.16	Аналитический метод. 0,10	—
8	386088.14	1237295.48	Аналитический метод. 0,10	—
9	386088.50	1237303.86	Аналитический метод. 0,10	—
10	386088.32	1237309.89	Аналитический метод. 0,10	—
11	386087.79	1237315.89	Аналитический метод. 0,10	—
12	386086.89	1237321.86	Аналитический метод. 0,10	—
13	386085.63	1237327.75	Аналитический метод. 0,10	—
14	386078.71	1237356.01	Аналитический метод. 0,10	—
15	386075.93	1237365.36	Аналитический метод. 0,10	—
16	386072.26	1237374.39	Аналитический метод. 0,10	—
17	386067.72	1237383.02	Аналитический метод. 0,10	—
18	386062.36	1237391.17	Аналитический метод. 0,10	—
19	386056.24	1237398.76	Аналитический метод. 0,10	—
20	386049.41	1237405.71	Аналитический метод. 0,10	—
21	386041.93	1237411.97	Аналитический метод. 0,10	—
22	386033.87	1237417.47	Аналитический метод. 0,10	—
23	386025.32	1237422.15	Аналитический метод. 0,10	—
24	386016.36	1237425.99	Аналитический метод. 0,10	—
25	386007.06	1237428.93	Аналитический метод. 0,10	—
26	385997.52	1237430.95	Аналитический метод. 0,10	—
27	385987.83	1237432.03	Аналитический метод. 0,10	—
28	385978.08	1237432.17	Аналитический метод. 0,10	—
29	385968.37	1237431.35	Аналитический метод. 0,10	—
30	385958.78	1237429.60	Аналитический метод. 0,10	—
31	385931.41	1237423.19	Аналитический метод. 0,10	—
32	385921.90	1237420.46	Аналитический метод. 0,10	—
33	385912.72	1237416.80	Аналитический метод. 0,10	—
34	385903.93	1237412.26	Аналитический метод. 0,10	—
35	385895.64	1237406.87	Аналитический метод. 0,10	—
36	385887.92	1237400.69	Аналитический метод. 0,10	—
37	385880.85	1237393.78	Аналитический метод. 0,10	—

1	2	3	4	5
38	385874.50	1237386.21	Аналитический метод. 0,10	—
39	385868.93	1237378.04	Аналитический метод. 0,10	—
40	385864.19	1237369.36	Аналитический метод. 0,10	—
41	385860.33	1237360.26	Аналитический метод. 0,10	—
42	385857.39	1237350.82	Аналитический метод. 0,10	—
43	385855.39	1237341.14	Аналитический метод. 0,10	—
44	385854.36	1237331.30	Аналитический метод. 0,10	—
45	385854.31	1237321.42	Аналитический метод. 0,10	—
46	385855.23	1237311.57	Аналитический метод. 0,10	—
47	385857.12	1237301.87	Аналитический метод. 0,10	—
48	385864.07	1237273.70	Аналитический метод. 0,10	—
49	385866.86	1237264.38	Аналитический метод. 0,10	—
50	385870.53	1237255.38	Аналитический метод. 0,10	—
51	385875.06	1237246.78	Аналитический метод. 0,10	—
52	385880.41	1237238.66	Аналитический метод. 0,10	—
53	385886.52	1237231.10	Аналитический метод. 0,10	—
54	385893.33	1237224.17	Аналитический метод. 0,10	—
55	385900.79	1237217.93	Аналитический метод. 0,10	—
56	385908.82	1237212.44	Аналитический метод. 0,10	—
57	385917.34	1237207.76	Аналитический метод. 0,10	—
58	385926.27	1237203.93	Аналитический метод. 0,10	—
59	385935.54	1237200.99	Аналитический метод. 0,10	—
60	385945.05	1237198.96	Аналитический метод. 0,10	—
61	385954.71	1237197.86	Аналитический метод. 0,10	—
62	385964.43	1237197.70	Аналитический метод. 0,10	—
63	385974.12	1237198.49	Аналитический метод. 0,10	—
64	385983.68	1237200.22	Аналитический метод. 0,10	—
65	386011.02	1237206.54	Аналитический метод. 0,10	—
66	386019.11	1237208.77	Аналитический метод. 0,10	—
67	386026.98	1237211.67	Аналитический метод. 0,10	—
68	386034.58	1237215.22	Аналитический метод. 0,10	—
69	386041.86	1237219.39	Аналитический метод. 0,10	—
70	386048.76	1237224.16	Аналитический метод. 0,10	—
71	386055.23	1237229.49	Аналитический метод. 0,10	—
72	386061.24	1237235.35	Аналитический метод. 0,10	—
1	386066.73	1237241.69	Аналитический метод. 0,10	—

УТВЕРЖДЕН
приказом комитета по охране объектов
культурного наследия Курской области
от 06.04.2022 № 05.4-08/339

Режим использования земель в границах защитной зоны объекта культурного наследия регионального значения «Братская могила воинов Советской Армии, погибших в период Великой Отечественной войны. Захоронено 117 человек, установлено фамилий на 13 человек. Обелиск с барельефом воина установлен в 1963 году», 1963 г.

В границах защитной зоны объекта культурного наследия регионального значения «Братская могила воинов Советской Армии, погибших в период Великой Отечественной войны. Захоронено 117 человек, установлено фамилий на 13 человек. Обелиск с барельефом воина установлен в 1963 году», 1963 г., запрещается строительство объектов капитального строительства и их реконструкция, связанная с изменением их параметров (высоты, количества этажей, площади), за исключением строительства и реконструкции линейных объектов.