



## АДМИНИСТРАЦИЯ КУРСКОЙ ОБЛАСТИ

### КОМИТЕТ ПО ОХРАНЕ ОБЪЕКТОВ КУЛЬТУРНОГО НАСЛЕДИЯ КУРСКОЙ ОБЛАСТИ

#### П Р И К А З

от 22.03.2022

№ 05.4-08/201

г. Курск

**Об утверждении графического описания местоположения границ защитной зоны объекта культурного наследия регионального значения «Братская могила воинов Советской Армии, погибших в период Великой Отечественной войны. Захоронено и установлено фамилий 13-ти человек. Скульптура установлена в 1966 году», 1941–1945 гг., 1966 г.**

**(Курская область, Мантуровский район, село Роговое  
(на восточной окраине села))**

В соответствии со статьями 20.2, 34.1 Федерального закона от 25 июня 2002 года № 73-ФЗ «Об объектах культурного наследия (памятниках истории и культуры) народов Российской Федерации», Положением о комитете по охране объектов культурного наследия Курской области, утвержденным постановлением Губернатора Курской области от 15.09.2020 № 274-пг, ПРИКАЗЫВАЮ:

1. Утвердить прилагаемые:

графическое описание местоположения границ защитной зоны объекта культурного наследия регионального значения «Братская могила воинов Советской Армии, погибших в период Великой Отечественной войны. Захоронено и установлено фамилий 13-ти человек. Скульптура установлена в 1966 году», 1941–1945 гг., 1966 г., с перечнем координат характерных точек этих границ в системе координат, установленной для ведения Единого государственного реестра недвижимости;

режим использования земель в границах защитной зоны объекта культурного наследия регионального значения «Братская могила воинов Советской Армии, погибших в период Великой Отечественной войны.

Захоронено и установлено фамилий 13-ти человек. Скульптура установлена в 1966 году», 1941–1945 гг., 1966 г.

2. Признать утратившим силу приказ комитета по охране объектов культурного наследия Курской области от 01.07.2021 № 01.1-08/206 «Об утверждении графического описания местоположения границ защитной зоны объекта культурного наследия регионального значения «Братская могила воинов Советской Армии, погибших в период Великой Отечественной войны. Захоронено и установлено фамилий 13-ти человек. Скульптура установлена в 1966 году», 1941–1945 гг., 1966 г., Курская область, Мантуровский район, село Роговое (на восточной окраине села)».

Председатель комитета



И.А. Мусьял

**УТВЕРЖДЕНО**  
приказом комитета по охране объектов  
культурного наследия Курской области  
от 22.03.2022 № 05.4-08/201

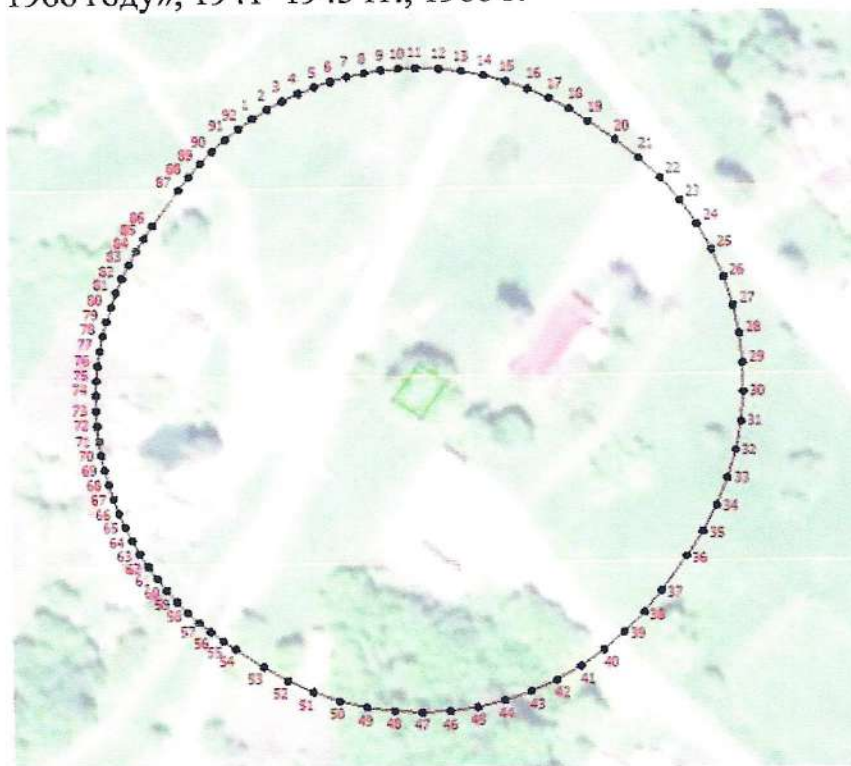

**Графическое описание местоположения границ защитной зоны объекта культурного наследия регионального значения «Братская могила воинов Советской Армии, погибших в период Великой Отечественной войны. Захоронено и установлено фамилий 13-ти человек. Скульптура установлена в 1966 году», 1941–1945 гг., 1966 г., расположенного по адресу: Курская область, Мантуровский район, село Роговое (на восточной окраине села), с перечнем координат характерных точек этих границ в системе координат, установленной для ведения Единого государственного реестра недвижимости**

1. Графическое описание границ защитной зоны объекта культурного наследия регионального значения «Братская могила воинов Советской Армии, погибших в период Великой Отечественной войны. Захоронено и установлено фамилий 13-ти человек. Скульптура установлена в 1966 году», 1941–1945 гг., 1966 г.



Масштаб 1:2000

**Используемые условные знаки и обозначения:**

-  - границы защитной зоны объекта культурного наследия;
-  - граница территории объекта культурного наследия;
- 1 - номер характерной точки границы защитной зоны объекта культурного наследия;
-  - характерная точка границы защитной зоны объекта культурного наследия.

2. Координаты поворотных точек границ защитной зоны объекта культурного наследия регионального значения «Братская могила воинов Советской Армии, погибших в период Великой Отечественной войны. Захоронено и установлено фамилий 13-ти человек. Скульптура установлена в 1966 году», 1941–1945 гг., 1966 г. ( $S = 36683$  кв. м.  $\pm 67$  кв. м.)

| Обозначение<br>характерных<br>точек границ | Координаты, м |            | Метод определения координат<br>и средняя квадратическая<br>погрешность положения<br>характерной точки ( $M_t$ ), м | Описание<br>закрепления<br>точки |
|--|---------------|------------|--|----------------------------------|
|  | X             | Y          |  |                                  |
| 1  | 2             | 3          | 4  | 5                                |
| 1  | 399355.32     | 2158438.16 | Аналитический метод. 0,10  | –                                |
| 2  | 399358.40     | 2158443.11 | Аналитический метод. 0,10  | –                                |
| 3  | 399361.17     | 2158448.24 | Аналитический метод. 0,10  | –                                |
| 4  | 399363.64     | 2158453.51 | Аналитический метод. 0,10  | –                                |
| 5  | 399365.81     | 2158458.93 | Аналитический метод. 0,10  | –                                |
| 6  | 399367.65     | 2158464.45 | Аналитический метод. 0,10  | –                                |
| 7  | 399369.17     | 2158470.08 | Аналитический метод. 0,10  | –                                |
| 8  | 399370.35     | 2158475.79 | Аналитический метод. 0,10  | –                                |
| 9  | 399371.21     | 2158481.55 | Аналитический метод. 0,10  | –                                |
| 10   | 399371.72     | 2158487.36 | Аналитический метод. 0,10  | –                                |
| 11   | 399371.90     | 2158493.18 | Аналитический метод. 0,10  | –                                |
| 12   | 399371.61     | 2158500.89 | Аналитический метод. 0,10  | –                                |
| 13   | 399370.73     | 2158508.56 | Аналитический метод. 0,10  | –                                |
| 14   | 399369.26     | 2158516.14 | Аналитический метод. 0,10  | –                                |
| 15   | 399367.21     | 2158523.58 | Аналитический метод. 0,10  | –                                |
| 16   | 399364.59     | 2158530.84 | Аналитический метод. 0,10  | –                                |
| 17   | 399361.41     | 2158537.88 | Аналитический метод. 0,10  | –                                |
| 18   | 399357.71     | 2158544.65 | Аналитический метод. 0,10  | –                                |
| 19   | 399353.49     | 2158551.11 | Аналитический метод. 0,10  | –                                |
| 20   | 399347.12     | 2158560.10 | Аналитический метод. 0,10  | –                                |
| 21   | 399340.98     | 2158567.92 | Аналитический метод. 0,10  | –                                |
| 22   | 399334.09     | 2158575.09 | Аналитический метод. 0,10  | –                                |
| 23   | 399326.52     | 2158581.54 | Аналитический метод. 0,10  | –                                |
| 24   | 399318.35     | 2158587.20 | Аналитический метод. 0,10  | –                                |
| 25   | 399309.66     | 2158592.03 | Аналитический метод. 0,10  | –                                |
| 26   | 399300.53     | 2158595.97 | Аналитический метод. 0,10  | –                                |
| 27   | 399291.05     | 2158598.98 | Аналитический метод. 0,10  | –                                |
| 28   | 399281.33     | 2158601.03 | Аналитический метод. 0,10  | –                                |
| 29   | 399271.44     | 2158602.12 | Аналитический метод. 0,10  | –                                |
| 30   | 399261.50     | 2158602.21 | Аналитический метод. 0,10  | –                                |
| 31   | 399251.60     | 2158601.31 | Аналитический метод. 0,10  | –                                |
| 32   | 399241.83     | 2158599.44 | Аналитический метод. 0,10  | –                                |
| 33   | 399232.30     | 2158596.61 | Аналитический метод. 0,10  | –                                |
| 34   | 399223.10     | 2158592.84 | Аналитический метод. 0,10  | –                                |
| 35   | 399214.32     | 2158588.18 | Аналитический метод. 0,10  | –                                |
| 36   | 399206.04     | 2158582.67 | Аналитический метод. 0,10  | –                                |
| 37   | 399194.46     | 2158574.10 | Аналитический метод. 0,10  | –                                |

| 1  | 2         | 3          | 4                         | 5 |
|----|-----------|------------|---------------------------|---|
| 38 | 399187.19 | 2158568.17 | Аналитический метод. 0,10 | — |
| 39 | 399180.50 | 2158561.58 | Аналитический метод. 0,10 | — |
| 40 | 399174.46 | 2158554.39 | Аналитический метод. 0,10 | — |
| 41 | 399169.12 | 2158546.67 | Аналитический метод. 0,10 | — |
| 42 | 399164.52 | 2158538.48 | Аналитический метод. 0,10 | — |
| 43 | 399160.72 | 2158529.89 | Аналитический метод. 0,10 | — |
| 44 | 399157.74 | 2158520.99 | Аналитический метод. 0,10 | — |
| 45 | 399155.61 | 2158511.85 | Аналитический метод. 0,10 | — |
| 46 | 399154.34 | 2158502.54 | Аналитический метод. 0,10 | — |
| 47 | 399153.95 | 2158493.16 | Аналитический метод. 0,10 | — |
| 48 | 399154.44 | 2158483.78 | Аналитический метод. 0,10 | — |
| 49 | 399155.82 | 2158474.50 | Аналитический метод. 0,10 | — |
| 50 | 399158.05 | 2158465.38 | Аналитический метод. 0,10 | — |
| 51 | 399161.13 | 2158456.51 | Аналитический метод. 0,10 | — |
| 52 | 399165.03 | 2158447.97 | Аналитический метод. 0,10 | — |
| 53 | 399169.71 | 2158439.83 | Аналитический метод. 0,10 | — |
| 54 | 399175.66 | 2158430.53 | Аналитический метод. 0,10 | — |
| 55 | 399178.53 | 2158426.29 | Аналитический метод. 0,10 | — |
| 56 | 399181.62 | 2158422.20 | Аналитический метод. 0,10 | — |
| 57 | 399184.90 | 2158418.27 | Аналитический метод. 0,10 | — |
| 58 | 399188.39 | 2158414.52 | Аналитический метод. 0,10 | — |
| 59 | 399192.06 | 2158410.95 | Аналитический метод. 0,10 | — |
| 60 | 399195.91 | 2158407.57 | Аналитический метод. 0,10 | — |
| 61 | 399199.93 | 2158404.40 | Аналитический метод. 0,10 | — |
| 62 | 399204.10 | 2158401.44 | Аналитический метод. 0,10 | — |
| 63 | 399208.42 | 2158398.69 | Аналитический метод. 0,10 | — |
| 64 | 399212.88 | 2158396.17 | Аналитический метод. 0,10 | — |
| 65 | 399217.46 | 2158393.87 | Аналитический метод. 0,10 | — |
| 66 | 399222.15 | 2158391.82 | Аналитический метод. 0,10 | — |
| 67 | 399226.94 | 2158390.01 | Аналитический метод. 0,10 | — |
| 68 | 399231.81 | 2158388.45 | Аналитический метод. 0,10 | — |
| 69 | 399236.76 | 2158387.13 | Аналитический метод. 0,10 | — |
| 70 | 399241.77 | 2158386.08 | Аналитический метод. 0,10 | — |
| 71 | 399246.83 | 2158385.28 | Аналитический метод. 0,10 | — |
| 72 | 399251.92 | 2158384.74 | Аналитический метод. 0,10 | — |
| 73 | 399257.03 | 2158384.46 | Аналитический метод. 0,10 | — |
| 74 | 399262.16 | 2158384.45 | Аналитический метод. 0,10 | — |
| 75 | 399267.27 | 2158384.69 | Аналитический метод. 0,10 | — |
| 76 | 399272.36 | 2158385.20 | Аналитический метод. 0,10 | — |
| 77 | 399277.43 | 2158385.97 | Аналитический метод. 0,10 | — |
| 78 | 399282.44 | 2158386.99 | Аналитический метод. 0,10 | — |
| 79 | 399287.40 | 2158388.28 | Аналитический метод. 0,10 | — |
| 80 | 399292.29 | 2158389.81 | Аналитический метод. 0,10 | — |
| 81 | 399297.09 | 2158391.59 | Аналитический метод. 0,10 | — |
| 82 | 399301.79 | 2158393.62 | Аналитический метод. 0,10 | — |
| 83 | 399306.38 | 2158395.88 | Аналитический метод. 0,10 | — |
| 84 | 399310.85 | 2158398.38 | Аналитический метод. 0,10 | — |
| 85 | 399315.19 | 2158401.10 | Аналитический метод. 0,10 | — |

| 1  | 2         | 3          | 4                         | 5 |
|----|-----------|------------|---------------------------|---|
| 86 | 399319.38 | 2158404.04 | Аналитический метод. 0,10 | — |
| 87 | 399331.38 | 2158412.92 | Аналитический метод. 0,10 | — |
| 88 | 399335.97 | 2158416.52 | Аналитический метод. 0,10 | — |
| 89 | 399340.33 | 2158420.38 | Аналитический метод. 0,10 | — |
| 90 | 399344.46 | 2158424.49 | Аналитический метод. 0,10 | — |
| 91 | 399348.35 | 2158428.83 | Аналитический метод. 0,10 | — |
| 92 | 399351.97 | 2158433.40 | Аналитический метод. 0,10 | — |
| 1  | 399355.32 | 2158438.16 | Аналитический метод. 0,10 | — |

УТВЕРЖДЕН  
приказом комитета по охране объектов  
культурного наследия Курской области  
от 22.03.2022 № 05.4-08/201

**Режим использования земель в границах защитной зоны объекта культурного наследия регионального значения «Братская могила воинов Советской Армии, погибших в период Великой Отечественной войны. Захоронено и установлено фамилий 13-ти человек. Скульптура установлена в 1966 году», 1941–1945 гг., 1966 г.**

В границах защитной зоны объекта культурного наследия регионального значения «Братская могила воинов Советской Армии, погибших в период Великой Отечественной войны. Захоронено и установлено фамилий 13-ти человек. Скульптура установлена в 1966 году», 1941–1945 гг., 1966 г., запрещается строительство объектов капитального строительства и их реконструкция, связанная с изменением их параметров (высоты, количества этажей, площади), за исключением строительства и реконструкции линейных объектов.