



АДМИНИСТРАЦИЯ КУРСКОЙ ОБЛАСТИ

КОМИТЕТ ПО ОХРАНЕ ОБЪЕКТОВ КУЛЬТУРНОГО НАСЛЕДИЯ КУРСКОЙ ОБЛАСТИ

П Р И К А З

от 01.02.2022

№ 05.4-08/19

г. Курск

Об утверждении графического описания местоположения границ защитной зоны объекта культурного наследия регионального значения «Братская могила воинов Советской Армии, погибших в период Великой Отечественной войны. Захоронено и установлено фамилий на 17 человек. Скульптура установлена в 1963 году», 1941 – 1945 гг. (Курская область, Львовский район, село Банищи)

В соответствии со статьями 20.2, 34.1 Федерального закона от 25 июня 2002 года № 73-ФЗ «Об объектах культурного наследия (памятниках истории и культуры) народов Российской Федерации», Положением о комитете по охране объектов культурного наследия Курской области, утвержденным постановлением Губернатора Курской области от 15.09.2020 № 274-пг, ПРИКАЗЫВАЮ:

Утвердить прилагаемые:

графическое описание местоположения границ защитной зоны объекта культурного наследия регионального значения «Братская могила воинов Советской Армии, погибших в период Великой Отечественной войны. Захоронено и установлено фамилий на 17 человек. Скульптура установлена в 1963 году», 1941 – 1945 гг., с перечнем координат характерных точек этих границ в системе координат, установленной для ведения Единого государственного реестра недвижимости;

режим использования земель в границах защитной зоны объекта культурного наследия регионального значения «Братская могила воинов Советской Армии, погибших в период Великой Отечественной войны. Захоронено и установлено фамилий на 17 человек. Скульптура установлена в 1963 году», 1941 – 1945 гг.

Председатель комитета

И.А. Мусьял

УТВЕРЖДЕНО
приказом комитета по охране объектов
культурного наследия Курской области
от 01.02.2019 № 06.4-08/19

**Графическое описание местоположения границ защитной зоны
объекта культурного наследия регионального значения «Братская
могила воинов Советской Армии, погибших в период Великой
Отечественной войны. Захоронено и установлено фамилий на
17 человек. Скульптура установлена в 1963 году», 1941 – 1945 гг.,
расположенного по адресу: Курская область, Льговский район, село
Банищи, с перечнем координат характерных точек этих границ в
системе координат, установленной для ведения Единого
государственного реестра недвижимости**

1. Графическое описание границ защитной зоны объекта культурного наследия регионального значения «Братская могила воинов Советской Армии, погибших в период Великой Отечественной войны. Захоронено и установлено фамилий на 17 человек. Скульптура установлена в 1963 году», 1941 – 1945 гг.

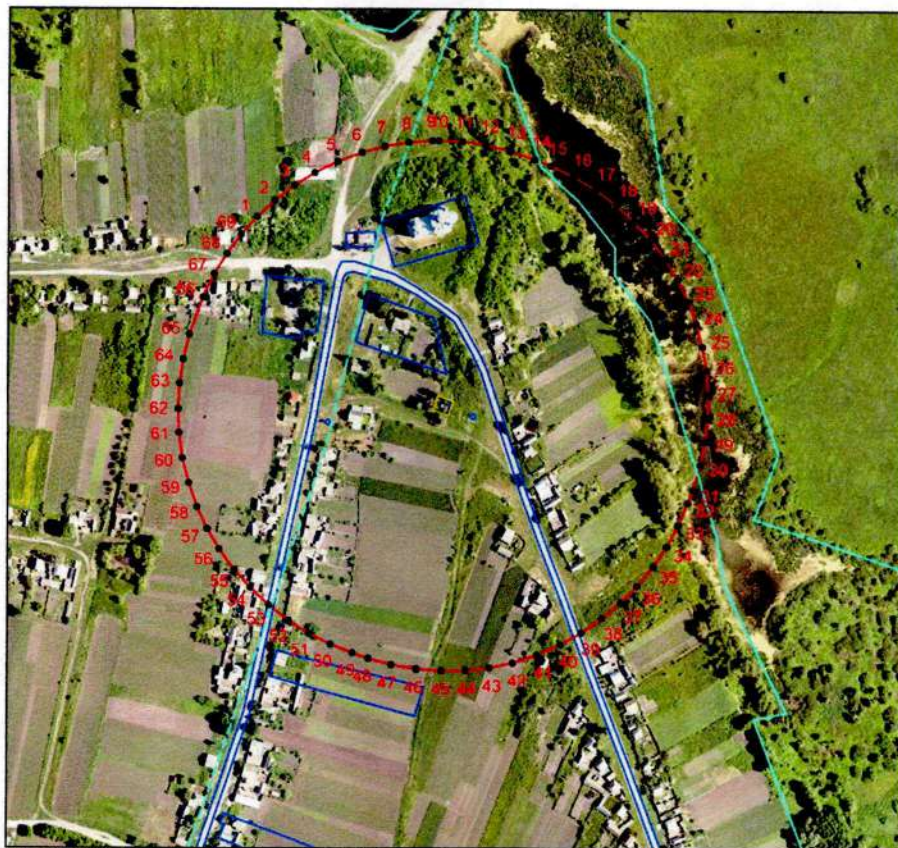

Используемые условные знаки и обозначения:

- - - - граница защитной зоны
- - - - граница кадастрового квартала
- — — - граница земельного участка
- — — - внешняя граница территории памятника

2. Координаты поворотных точек границ защитной зоны объекта культурного наследия регионального значения «Братская могила воинов Советской Армии, погибших в период Великой Отечественной войны. Захоронено и установлено фамилий на 17 человек. Скульптура установлена в 1963 году», 1941 – 1945 гг. (S = 135428 кв. м. ± 129 кв. м.)

Обозначение характерных точек границ	Координаты, м		Метод определения координат и средняя квадратическая погрешность положения характерной точки (M _t), м	Описание закрепления точки
	X	Y		
1	2	3	4	5
1	417513,07	1221411,03	Аналитический метод. 0.10	—
2	417525,81	1221424,78	Аналитический метод. 0.10	—
3	417537,92	1221440,70	Аналитический метод. 0.10	—
4	417547,77	1221456,65	Аналитический метод. 0.10	—
5	417556,58	1221474,60	Аналитический метод. 0.10	—
6	417563,56	1221493,34	Аналитический метод. 0.10	—
7	417568,37	1221511,47	Аналитический метод. 0.10	—
8	417571,46	1221529,96	Аналитический метод. 0.10	—
9	417572,81	1221548,66	Аналитический метод. 0.10	—
10	417572,87	1221553,66	Аналитический метод. 0.10	—
11	417571,99	1221572,39	Аналитический метод. 0.10	—
12	417569,36	1221590,95	Аналитический метод. 0.10	—
13	417564,66	1221610,39	Аналитический метод. 0.10	—
14	417558,12	1221629,35	Аналитический метод. 0.10	—
15	417553,55	1221641,70	Аналитический метод. 0.10	—
16	417544,95	1221659,83	Аналитический метод. 0.10	—
17	417534,71	1221677,01	Аналитический метод. 0.10	—
18	417522,80	1221693,07	Аналитический метод. 0.10	—
19	417510,23	1221706,99	Аналитический метод. 0.10	—
20	417495,46	1221720,46	Аналитический метод. 0.10	—
21	417480,44	1221731,69	Аналитический метод. 0.10	—
22	417464,45	1221741,47	Аналитический метод. 0.10	—
23	417447,60	1221749,71	Аналитический метод. 0.10	—
24	417430,06	1221756,33	Аналитический метод. 0.10	—
25	417411,98	1221761,28	Аналитический метод. 0.10	—
26	417393,51	1221764,52	Аналитический метод. 0.10	—
27	417374,82	1221766,01	Аналитический метод. 0.10	—
28	417356,08	1221765,75	Аналитический метод. 0.10	—
29	417337,44	1221763,73	Аналитический метод. 0.10	—
30	417319,07	1221759,98	Аналитический метод. 0.10	—
31	417299,92	1221754,19	Аналитический метод. 0.10	—
32	417289,35	1221749,96	Аналитический метод. 0.10	—
33	417272,12	1221742,66	Аналитический метод. 0.10	—
34	417255,57	1221733,85	Аналитический метод. 0.10	—
35	417239,92	1221723,53	Аналитический метод. 0.10	—
36	417224,37	1221710,96	Аналитический метод. 0.10	—

1	2	3	4	5
37	417211,00	1221697,81	Аналитический метод. 0.10	—
38	417198,92	1221683,48	Аналитический метод. 0.10	—
39	417187,57	1221667,01	Аналитический метод. 0.10	—
40	417178,48	1221650,61	Аналитический метод. 0.10	—
41	417170,51	1221632,27	Аналитический метод. 0.10	—
42	417164,42	1221613,22	Аналитический метод. 0.10	—
43	417160,47	1221594,89	Аналитический метод. 0.10	—
44	417158,25	1221576,28	Аналитический метод. 0.10	—
45	417157,78	1221557,53	Аналитический метод. 0.10	—
46	417159,21	1221537,59	Аналитический метод. 0.10	—
47	417162,64	1221517,88	Аналитический метод. 0.10	—
48	417167,44	1221499,90	Аналитический метод. 0.10	—
49	417171,93	1221487,52	Аналитический метод. 0.10	—
50	417178,74	1221470,11	Аналитический метод. 0.10	—
51	417187,00	1221453,28	Аналитический метод. 0.10	—
52	417196,80	1221437,30	Аналитический метод. 0.10	—
53	417208,86	1221421,34	Аналитический метод. 0.10	—
54	417222,45	1221406,67	Аналитический метод. 0.10	—
55	417236,46	1221394,21	Аналитический метод. 0.10	—
56	417252,62	1221382,43	Аналитический метод. 0.10	—
57	417268,77	1221372,91	Аналитический метод. 0.10	—
58	417285,74	1221364,93	Аналитический метод. 0.10	—
59	417304,57	1221358,22	Аналитический метод. 0.10	—
60	417323,99	1221353,42	Аналитический метод. 0.10	—
61	417343,78	1221350,59	Аналитический метод. 0.10	—
62	417362,51	1221349,74	Аналитический метод. 0.10	—
63	417382,48	1221350,77	Аналитический метод. 0.10	—
64	417401,03	1221353,54	Аналитический метод. 0.10	—
65	417420,81	1221358,20	Аналитический метод. 0.10	—
66	417449,93	1221368,90	Аналитический метод. 0.10	—
67	417467,96	1221377,71	Аналитический метод. 0.10	—
68	417484,02	1221387,39	Аналитический метод. 0.10	—
69	417499,10	1221398,53	Аналитический метод. 0.10	—
1	417513,07	1221411,03	Аналитический метод. 0.10	—

УТВЕРЖДЕН

приказом комитета по охране объектов
культурного наследия Курской области
от 01.08.2019 № 05.4-08/19

Режим использования земель в границах защитной зоны объекта культурного наследия регионального значения «Братская могила воинов Советской Армии, погибших в период Великой Отечественной войны. Захоронено и установлено фамилий на 17 человек. Скульптура установлена в 1963 году», 1941 – 1945 гг.

В границах защитной зоны объекта культурного наследия регионального значения «Братская могила воинов Советской Армии, погибших в период Великой Отечественной войны. Захоронено и установлено фамилий на 17 человек. Скульптура установлена в 1963 году», 1941 – 1945 гг., запрещается строительство объектов капитального строительства и их реконструкция, связанная с изменением их параметров (высоты, количества этажей, площади), за исключением строительства и реконструкции линейных объектов.