



АДМИНИСТРАЦИЯ КУРСКОЙ ОБЛАСТИ

КОМИТЕТ ПО ОХРАНЕ ОБЪЕКТОВ КУЛЬТУРНОГО НАСЛЕДИЯ КУРСКОЙ ОБЛАСТИ

П Р И К А З

от 01.01.2022

№ 05.4-08/17

г. Курск

Об утверждении графического описания местоположения границ защитной зоны объекта культурного наследия регионального значения «Братская могила советских воинов, павших в боях в период Великой Отечественной войны», 1941 – 1945 гг. (Курская область, Льговский район, село Кром – Быки)

В соответствии со статьями 20.2, 34.1 Федерального закона от 25 июня 2002 года № 73-ФЗ «Об объектах культурного наследия (памятниках истории и культуры) народов Российской Федерации», Положением о комитете по охране объектов культурного наследия Курской области, утвержденным постановлением Губернатора Курской области от 15.09.2020 № 274-пг, ПРИКАЗЫВАЮ:

Утвердить прилагаемые:

графическое описание местоположения границ защитной зоны объекта культурного наследия регионального значения «Братская могила советских воинов, павших в боях в период Великой Отечественной войны», 1941 – 1945 гг., с перечнем координат характерных точек этих границ в системе координат, установленной для ведения Единого государственного реестра недвижимости;

режим использования земель в границах защитной зоны объекта культурного наследия регионального значения «Братская могила советских воинов, павших в боях в период Великой Отечественной войны», 1941 – 1945 гг.

Председатель комитета

И.А. Мусьял

УТВЕРЖДЕНО
приказом комитета по охране объектов
культурного наследия Курской области
от 01.08.2014 № 05.4-08/14

**Графическое описание местоположения границ защитной зоны
объекта культурного наследия регионального значения «Братская
могила советских воинов, павших в боях в период Великой
Отечественной войны», 1941 – 1945 гг., расположенного по адресу:
Курская область, Льговский район, село Кром – Быки, с перечнем
координат характерных точек этих границ в системе координат,
установленной для ведения Единого государственного реестра
недвижимости**

1. Графическое описание границ защитной зоны объекта культурного наследия регионального значения «Братская могила советских воинов, павших в боях в период Великой Отечественной войны», 1941 – 1945 гг.

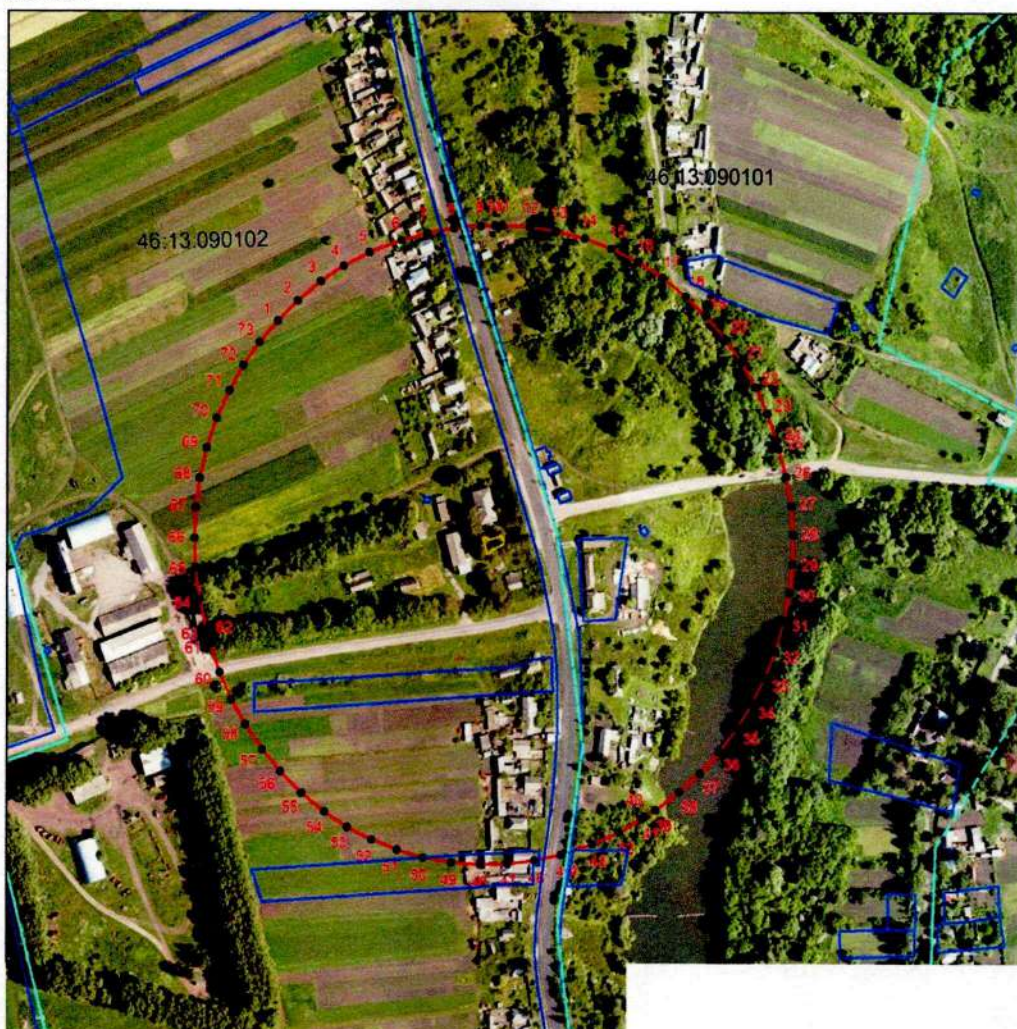

Используемые условные знаки и обозначения:

- - - - граница защитной зоны
- - - - граница кадастрового квартала
- - - - граница земельного участка
- - - - внешняя граница территории палаточка

2. Координаты поворотных точек границ защитной зоны объекта культурного наследия регионального значения «Братская могила советских воинов, павших в боях в период Великой Отечественной войны», 1941 – 1945 гг. (S = 133870 кв. м. ± 128 кв. м.)

Обозначение характерных точек границ	Координаты, м		Метод определения координат и средняя квадратическая погрешность положения характерной точки (M _t), м	Описание закрепления точки
	X	Y		
1	2	3	4	5
1	393490,78	1235762,06	Аналитический метод. 0,10	—
2	393503,52	1235775,81	Аналитический метод. 0,10	—
3	393515,63	1235791,73	Аналитический метод. 0,10	—
4	393525,48	1235807,68	Аналитический метод. 0,10	—
5	393534,29	1235825,63	Аналитический метод. 0,10	—
6	393542,11	1235847,20	Аналитический метод. 0,10	—
7	393546,92	1235865,33	Аналитический метод. 0,10	—
8	393550,01	1235883,82	Аналитический метод. 0,10	—
9	393551,36	1235902,52	Аналитический метод. 0,10	—
10	393551,63	1235912,50	Аналитический метод. 0,10	—
11	393551,69	1235917,50	Аналитический метод. 0,10	—
12	393550,81	1235936,23	Аналитический метод. 0,10	—
13	393548,18	1235954,79	Аналитический метод. 0,10	—
14	393543,48	1235974,23	Аналитический метод. 0,10	—
15	393536,85	1235993,10	Аналитический метод. 0,10	—
16	393528,38	1236011,21	Аналитический метод. 0,10	—
17	393518,14	1236028,39	Аналитический метод. 0,10	—
18	393506,23	1236044,45	Аналитический метод. 0,10	—
19	393493,66	1236058,37	Аналитический метод. 0,10	—
20	393478,89	1236071,84	Аналитический метод. 0,10	—
21	393463,87	1236083,07	Аналитический метод. 0,10	—
22	393447,88	1236092,85	Аналитический метод. 0,10	—
23	393431,03	1236101,09	Аналитический метод. 0,10	—
24	393413,49	1236107,71	Аналитический метод. 0,10	—
25	393408,44	1236109,20	Аналитический метод. 0,10	—
26	393390,36	1236114,15	Аналитический метод. 0,10	—
27	393371,89	1236117,39	Аналитический метод. 0,10	—
28	393353,20	1236118,88	Аналитический метод. 0,10	—
29	393334,46	1236118,62	Аналитический метод. 0,10	—
30	393315,82	1236116,60	Аналитический метод. 0,10	—
31	393297,45	1236112,85	Аналитический метод. 0,10	—
32	393278,33	1236106,96	Аналитический метод. 0,10	—
33	393261,03	1236099,74	Аналитический метод. 0,10	—
34	393244,48	1236090,93	Аналитический метод. 0,10	—
35	393228,83	1236080,61	Аналитический метод. 0,10	—
36	393213,28	1236068,04	Аналитический метод. 0,10	—

1	2	3	4	5
37	393199,91	1236054,89	Аналитический метод. 0,10	—
38	393187,83	1236040,56	Аналитический метод. 0,10	—
39	393176,48	1236024,09	Аналитический метод. 0,10	—
40	393172,28	1236016,52	Аналитический метод. 0,10	—
41	393171,43	1236015,28	Аналитический метод. 0,10	—
42	393162,34	1235998,88	Аналитический метод. 0,10	—
43	393154,37	1235980,54	Аналитический метод. 0,10	—
44	393148,28	1235961,49	Аналитический метод. 0,10	—
45	393147,44	1235958,65	Аналитический метод. 0,10	—
46	393143,49	1235940,32	Аналитический метод. 0,10	—
47	393141,27	1235921,71	Аналитический метод. 0,10	—
48	393140,80	1235902,96	Аналитический метод. 0,10	—
49	393142,23	1235883,02	Аналитический метод. 0,10	—
50	393145,66	1235863,31	Аналитический метод. 0,10	—
51	393150,64	1235845,24	Аналитический метод. 0,10	—
52	393157,29	1235827,71	Аналитический метод. 0,10	—
53	393165,55	1235810,88	Аналитический метод. 0,10	—
54	393175,35	1235794,90	Аналитический метод. 0,10	—
55	393187,41	1235778,94	Аналитический метод. 0,10	—
56	393201,00	1235764,27	Аналитический метод. 0,10	—
57	393215,01	1235751,81	Аналитический метод. 0,10	—
58	393231,17	1235740,03	Аналитический метод. 0,10	—
59	393247,32	1235730,51	Аналитический метод. 0,10	—
60	393264,29	1235722,53	Аналитический метод. 0,10	—
61	393283,12	1235715,82	Аналитический метод. 0,10	—
62	393289,47	1235714,25	Аналитический метод. 0,10	—
63	393291,94	1235713,37	Аналитический метод. 0,10	—
64	393311,36	1235708,57	Аналитический метод. 0,10	—
65	393332,16	1235705,54	Аналитический метод. 0,10	—
66	393350,89	1235704,69	Аналитический метод. 0,10	—
67	393370,86	1235705,72	Аналитический метод. 0,10	—
68	393389,41	1235708,49	Аналитический метод. 0,10	—
69	393408,81	1235713,35	Аналитический метод. 0,10	—
70	393427,62	1235720,12	Аналитический метод. 0,10	—
71	393445,67	1235728,74	Аналитический метод. 0,10	—
72	393461,73	1235738,42	Аналитический метод. 0,10	—
73	393476,81	1235749,56	Аналитический метод. 0,10	—
1	393490,78	1235762,06	Аналитический метод. 0,10	—

УТВЕРЖДЕН
приказом комитета по охране объектов
культурного наследия Курской области
от 01.02.2017 № 05.4-08/17

Режим использования земель в границах защитной зоны объекта культурного наследия регионального значения «Братская могила советских воинов, павших в боях в период Великой Отечественной войны», 1941 – 1945 гг.

В границах защитной зоны объекта культурного наследия регионального значения «Братская могила советских воинов, павших в боях в период Великой Отечественной войны», 1941 – 1945 гг., запрещается строительство объектов капитального строительства и их реконструкция, связанная с изменением их параметров (высоты, количества этажей, площади), за исключением строительства и реконструкции линейных объектов.