



АДМИНИСТРАЦИЯ КУРСКОЙ ОБЛАСТИ

**КОМИТЕТ ПО ОХРАНЕ ОБЪЕКТОВ КУЛЬТУРНОГО НАСЛЕДИЯ
КУРСКОЙ ОБЛАСТИ**

П Р И К А З

от 24.01.2022

№ 06.4-08/9

г. Курск

**Об утверждении графического описания местоположения границ
защитной зоны объекта культурного наследия регионального
значения «Дом жилой», нач. XX в.
(Курская область, г. Курск, ул. Ленина, 97)**

В соответствии со статьями 20.2, 34.1 Федерального закона от 25 июня 2002 года № 73-ФЗ «Об объектах культурного наследия (памятниках истории и культуры) народов Российской Федерации», Положением о комитете по охране объектов культурного наследия Курской области, утвержденным постановлением Губернатора Курской области от 15.09.2020 № 274-пг, ПРИКАЗЫВАЮ:

Утвердить прилагаемые:

графическое описание местоположения границ защитной зоны объекта культурного наследия регионального значения «Дом жилой», нач. XX в., с перечнем координат характерных точек этих границ в системе координат, установленной для ведения Единого государственного реестра недвижимости;

режим использования земель в границах защитной зоны объекта культурного наследия регионального значения «Дом жилой», нач. XX в.

Председатель комитета

И.А. Мусьял

УТВЕРЖДЕНО
приказом комитета по охране объектов
культурного наследия Курской области
от 24.01.2022 № 05.4-08/9

**Графическое описание местоположения границ защитной зоны
объекта культурного наследия регионального значения «Дом жилой»,
нач. XX в., расположенного по адресу: Курская область, г. Курск,
ул. Ленина, 97, с перечнем координат характерных точек этих
границ в системе координат, установленной для ведения
Единого государственного реестра недвижимости**

1. Графическое описание границ защитной зоны объекта культурного наследия регионального значения «Дом жилой», нач. XX в.

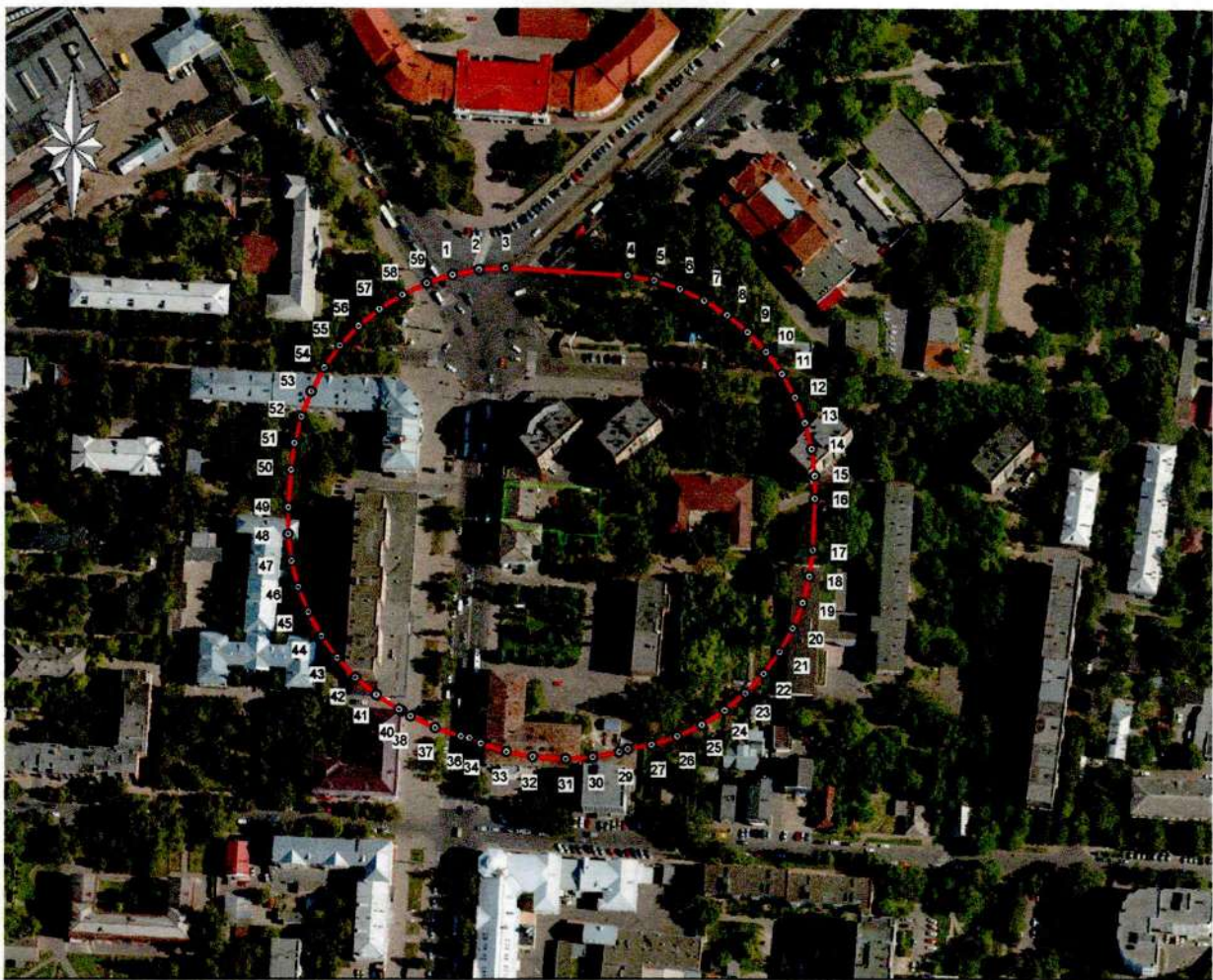

УСЛОВНЫЕ ОБОЗНАЧЕНИЯ

Масштаб 1:3000

- - Граница защитной зоны объекта культурного наследия
- - Граница территории объекта культурного наследия

2. Координаты поворотных точек границ защитной зоны объекта культурного наследия регионального значения «Дом жилой», нач. XX в. (S = 45489 кв. м. ± 43 кв. м.)

Обозначение характерных точек границ	Координаты, м		Метод определения координат и средняя квадратическая погрешность положения характерной точки (M _t), м	Описание закрепления точки
	X	Y		
1	2	3	4	5
1	422785.48	1299230.30	Аналитический метод. 0.10	–
2	422787.83	1299242.64	Аналитический метод. 0.10	–
3	422788.62	1299255.19	Аналитический метод. 0.10	–
4	422785.14	1299311.96	Аналитический метод. 0.10	–
5	422782.79	1299324.30	Аналитический метод. 0.10	–
6	422778.90	1299336.26	Аналитический метод. 0.10	–
7	422773.55	1299347.63	Аналитический метод. 0.10	–
8	422766.81	1299358.25	Аналитический метод. 0.10	–
9	422758.80	1299367.93	Аналитический метод. 0.10	–
10	422749.64	1299376.54	Аналитический метод. 0.10	–
11	422739.47	1299383.93	Аналитический метод. 0.10	–
12	422728.45	1299389.98	Аналитический метод. 0.10	–
13	422716.76	1299394.61	Аналитический метод. 0.10	–
14	422704.59	1299397.74	Аналитический метод. 0.10	–
15	422692.12	1299399.31	Аналитический метод. 0.10	–
16	422681.54	1299399.31	Аналитический метод. 0.10	–
17	422657.63	1299398.37	Аналитический метод. 0.10	–
18	422645.16	1299396.80	Аналитический метод. 0.10	–
19	422632.99	1299393.67	Аналитический метод. 0.10	–
20	422621.30	1299389.04	Аналитический метод. 0.10	–
21	422610.28	1299382.99	Аналитический метод. 0.10	–
22	422600.11	1299375.60	Аналитический метод. 0.10	–
23	422590.95	1299366.99	Аналитический метод. 0.10	–
24	422582.94	1299357.31	Аналитический метод. 0.10	–
25	422576.20	1299346.69	Аналитический метод. 0.10	–
26	422570.85	1299335.32	Аналитический метод. 0.10	–
27	422566.96	1299323.36	Аналитический метод. 0.10	–
28	422564.85	1299312.26	Аналитический метод. 0.10	–
29	422563.55	1299308.28	Аналитический метод. 0.10	–
30	422561.20	1299295.94	Аналитический метод. 0.10	–
31	422560.41	1299283.39	Аналитический метод. 0.10	–
32	422561.48	1299267.94	Аналитический метод. 0.10	–
33	422563.83	1299255.60	Аналитический метод. 0.10	–
34	422567.72	1299243.64	Аналитический метод. 0.10	–
35	422570.23	1299238.31	Аналитический метод. 0.10	–
36	422570.98	1299234.34	Аналитический метод. 0.10	–
37	422574.87	1299222.38	Аналитический метод. 0.10	–
38	422580.22	1299211.01	Аналитический метод. 0.10	–

1	2	3	4	5
39	422582.80	1299206.94	Аналитический метод. 0.10	–
40	422583.39	1299205.69	Аналитический метод. 0.10	–
41	422590.13	1299195.07	Аналитический метод. 0.10	–
42	422598.14	1299185.39	Аналитический метод. 0.10	–
43	422607.30	1299176.78	Аналитический метод. 0.10	–
44	422617.47	1299169.39	Аналитический метод. 0.10	–
45	422628.49	1299163.34	Аналитический метод. 0.10	–
46	422640.18	1299158.71	Аналитический метод. 0.10	–
47	422652.35	1299155.58	Аналитический метод. 0.10	–
48	422664.82	1299154.01	Аналитический метод. 0.10	–
49	422677.40	1299154.01	Аналитический метод. 0.10	–
50	422694.81	1299155.29	Аналитический метод. 0.10	–
51	422707.28	1299156.86	Аналитический метод. 0.10	–
52	422719.45	1299159.99	Аналитический метод. 0.10	–
53	422731.14	1299164.62	Аналитический метод. 0.10	–
54	422742.16	1299170.67	Аналитический метод. 0.10	–
55	422752.33	1299178.06	Аналитический метод. 0.10	–
56	422761.49	1299186.67	Аналитический метод. 0.10	–
57	422769.50	1299196.35	Аналитический метод. 0.10	–
58	422776.24	1299206.97	Аналитический метод. 0.10	–
59	422781.59	1299218.34	Аналитический метод. 0.10	–
1	422785.48	1299230.30	Аналитический метод. 0.10	–

УТВЕРЖДЕН
приказом комитета по охране объектов
культурного наследия Курской области
от 24.01.2022 № 05.4-08/9

**Режим использования земель в границах защитной зоны объекта
культурного наследия регионального значения
«Дом жилой», нач. XX в.**

В границах защитной зоны объекта культурного наследия регионального значения «Дом жилой», нач. XX в., запрещается строительство объектов капитального строительства и их реконструкция, связанная с изменением их параметров (высоты, количества этажей, площади), за исключением строительства и реконструкции линейных объектов.