



АДМИНИСТРАЦИЯ КУРСКОЙ ОБЛАСТИ

КОМИТЕТ ПО ОХРАНЕ ОБЪЕКТОВ КУЛЬТУРНОГО НАСЛЕДИЯ КУРСКОЙ ОБЛАСТИ

П Р И К А З

от 14.01.2022

№ 05.4-0815

г. Курск

Об утверждении графического описания местоположения границ защитной зоны объекта культурного наследия регионального значения «Братская могила воинов Советской Армии, погибших в период Великой Отечественной войны. Захоронено и установлено фамилий на 8 человек. Скульптура установлена в 1965 году», 1941–1945 гг., 1965 г. (Курская область, Львовский район, д. Орловка)

В соответствии со статьями 20.2, 34.1 Федерального закона от 25 июня 2002 года № 73-ФЗ «Об объектах культурного наследия (памятниках истории и культуры) народов Российской Федерации», Положением о комитете по охране объектов культурного наследия Курской области, утвержденным постановлением Губернатора Курской области от 15.09.2020 № 274-пг, ПРИКАЗЫВАЮ:

Утвердить прилагаемые:

графическое описание местоположения границ защитной зоны объекта культурного наследия регионального значения «Братская могила воинов Советской Армии, погибших в период Великой Отечественной войны. Захоронено и установлено фамилий на 8 человек. Скульптура установлена в 1965 году», 1941–1945 гг., 1965 г., с перечнем координат характерных точек этих границ в системе координат, установленной для ведения Единого государственного реестра недвижимости;

режим использования земель в границах защитной зоны объекта культурного наследия регионального значения «Братская могила воинов Советской Армии, погибших в период Великой Отечественной войны. Захоронено и установлено фамилий на 8 человек. Скульптура установлена в 1965 году», 1941–1945 гг., 1965 г.

Председатель комитета

И.А. Мусьял

УТВЕРЖДЕНО
приказом комитета по охране объектов
культурного наследия Курской области
от 24.01.2022 № 054-08/5

**Графическое описание местоположения границ защитной зоны
объекта культурного наследия регионального значения «Братская могила воинов Советской Армии, погибших в период Великой
Отечественной войны. Захоронено и установлено фамилий
на 8 человек. Скульптура установлена в 1965 году», 1941–1945 гг.,
1965 г., расположенного по адресу: Курская область, Львовский
район, д. Орловка, с перечнем координат характерных точек
этих границ в системе координат, установленной для ведения
Единого государственного реестра недвижимости**

1. Графическое описание границ защитной зоны объекта культурного наследия регионального значения «Братская могила воинов Советской Армии, погибших в период Великой Отечественной войны. Захоронено и установлено фамилий на 8 человек. Скульптура установлена в 1965 году», 1941–1945 гг., 1965 г.

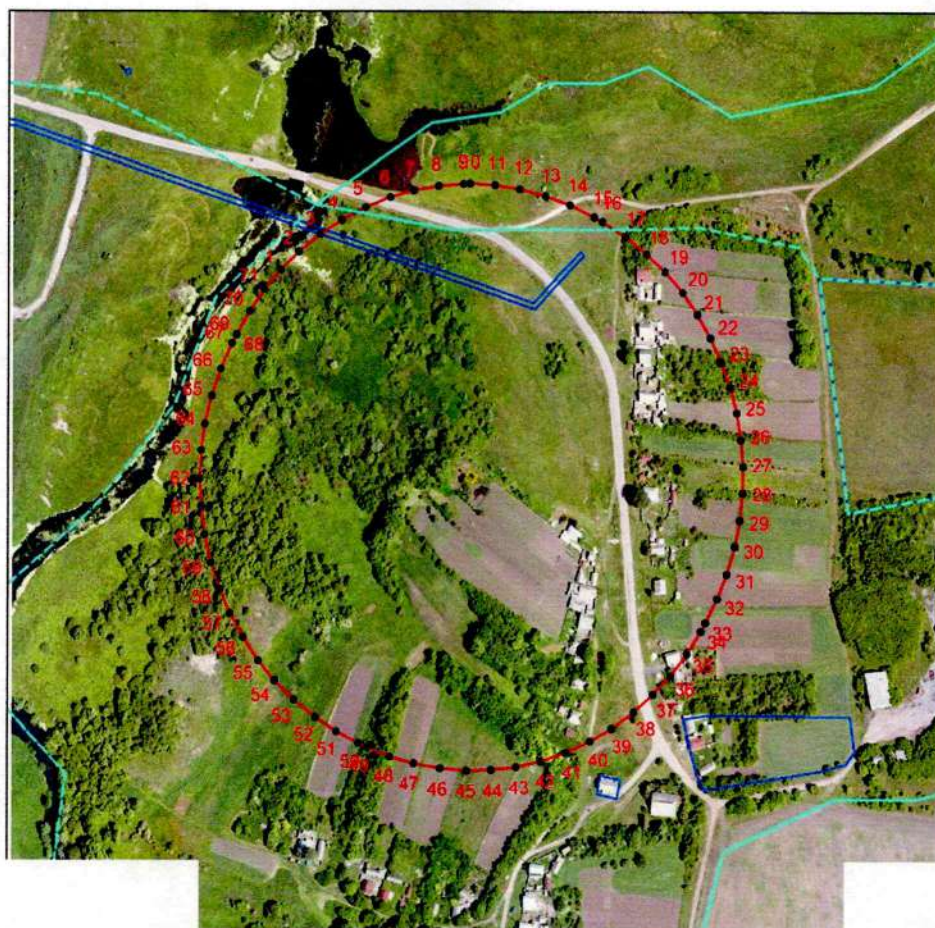

условные знаки и обозначения:

- граница защитной зоны
- граница кадастрового квартала
- граница земельного участка
- внешняя граница территории поселения

2. Координаты поворотных точек границ защитной зоны объекта культурного наследия регионального значения «Братская могила воинов Советской Армии, погибших в период Великой Отечественной войны. Захоронено и установлено фамилий на 8 человек. Скульптура установлена в 1965 году», 1941–1945 гг., 1965 г. (S = 130976 кв. м. ± 127 кв. м.)

| Обозначение характерных точек границ | Координаты, м | | Метод определения координат и средняя квадратическая погрешность положения характерной точки (M _t), м | Описание закрепления точки |
|--|---------------|------------|--|----------------------------------|
| | X | Y | | |
| 1 | 2 | 3 | 4 | 5 |
| 1 | 404810,04 | 1236201,46 | Аналитический метод. 0,10 | — |
| 2 | 404822,78 | 1236215,21 | Аналитический метод. 0,10 | — |
| 3 | 404834,89 | 1236231,13 | Аналитический метод. 0,10 | — |
| 4 | 404844,74 | 1236247,08 | Аналитический метод. 0,10 | — |
| 5 | 404853,55 | 1236265,03 | Аналитический метод. 0,10 | — |
| 6 | 404860,53 | 1236283,77 | Аналитический метод. 0,10 | — |
| 7 | 404865,34 | 1236301,90 | Аналитический метод. 0,10 | — |
| 8 | 404868,43 | 1236320,39 | Аналитический метод. 0,10 | — |
| 9 | 404869,78 | 1236339,09 | Аналитический метод. 0,10 | — |
| 10 | 404869,84 | 1236344,09 | Аналитический метод. 0,10 | — |
| 11 | 404868,96 | 1236362,82 | Аналитический метод. 0,10 | — |
| 12 | 404866,33 | 1236381,38 | Аналитический метод. 0,10 | — |
| 13 | 404861,63 | 1236400,82 | Аналитический метод. 0,10 | — |
| 14 | 404855,00 | 1236419,69 | Аналитический метод. 0,10 | — |
| 15 | 404846,53 | 1236437,80 | Аналитический метод. 0,10 | — |
| 16 | 404843,49 | 1236443,98 | Аналитический метод. 0,10 | — |
| 17 | 404833,25 | 1236461,16 | Аналитический метод. 0,10 | — |
| 18 | 404821,34 | 1236477,22 | Аналитический метод. 0,10 | — |
| 19 | 404808,77 | 1236491,14 | Аналитический метод. 0,10 | — |
| 20 | 404794,00 | 1236504,61 | Аналитический метод. 0,10 | — |
| 21 | 404778,98 | 1236515,84 | Аналитический метод. 0,10 | — |
| 22 | 404762,99 | 1236525,62 | Аналитический метод. 0,10 | — |
| 23 | 404746,14 | 1236533,86 | Аналитический метод. 0,10 | — |
| 24 | 404728,60 | 1236540,48 | Аналитический метод. 0,10 | — |
| 25 | 404710,52 | 1236545,43 | Аналитический метод. 0,10 | — |
| 26 | 404692,05 | 1236548,67 | Аналитический метод. 0,10 | — |
| 27 | 404673,36 | 1236550,16 | Аналитический метод. 0,10 | — |
| 28 | 404654,62 | 1236549,90 | Аналитический метод. 0,10 | — |
| 29 | 404635,98 | 1236547,88 | Аналитический метод. 0,10 | — |
| 30 | 404617,61 | 1236544,13 | Аналитический метод. 0,10 | — |
| 31 | 404598,49 | 1236538,24 | Аналитический метод. 0,10 | — |
| 32 | 404581,19 | 1236531,02 | Аналитический метод. 0,10 | — |
| 33 | 404564,64 | 1236522,21 | Аналитический метод. 0,10 | — |
| 34 | 404558,86 | 1236518,67 | Аналитический метод. 0,10 | — |
| 35 | 404543,21 | 1236508,35 | Аналитический метод. 0,10 | — |
| 36 | 404527,66 | 1236495,78 | Аналитический метод. 0,10 | — |

| 1 | 2 | 3 | 4 | 5 |
|----|-----------|------------|---------------------------|---|
| 37 | 404514,29 | 1236482,63 | Аналитический метод. 0,10 | — |
| 38 | 404502,21 | 1236468,30 | Аналитический метод. 0,10 | — |
| 39 | 404490,86 | 1236451,83 | Аналитический метод. 0,10 | — |
| 40 | 404481,77 | 1236435,43 | Аналитический метод. 0,10 | — |
| 41 | 404473,80 | 1236417,09 | Аналитический метод. 0,10 | — |
| 42 | 404467,71 | 1236398,04 | Аналитический метод. 0,10 | — |
| 43 | 404463,76 | 1236379,71 | Аналитический метод. 0,10 | — |
| 44 | 404461,54 | 1236361,10 | Аналитический метод. 0,10 | — |
| 45 | 404461,07 | 1236342,35 | Аналитический метод. 0,10 | — |
| 46 | 404462,50 | 1236322,41 | Аналитический метод. 0,10 | — |
| 47 | 404465,93 | 1236302,70 | Аналитический метод. 0,10 | — |
| 48 | 404470,91 | 1236284,63 | Аналитический метод. 0,10 | — |
| 49 | 404477,56 | 1236267,10 | Аналитический метод. 0,10 | — |
| 50 | 404480,54 | 1236260,95 | Аналитический метод. 0,10 | — |
| 51 | 404488,80 | 1236244,12 | Аналитический метод. 0,10 | — |
| 52 | 404498,60 | 1236228,14 | Аналитический метод. 0,10 | — |
| 53 | 404510,66 | 1236212,18 | Аналитический метод. 0,10 | — |
| 54 | 404524,25 | 1236197,51 | Аналитический метод. 0,10 | — |
| 55 | 404538,26 | 1236185,05 | Аналитический метод. 0,10 | — |
| 56 | 404554,42 | 1236173,27 | Аналитический метод. 0,10 | — |
| 57 | 404570,57 | 1236163,75 | Аналитический метод. 0,10 | — |
| 58 | 404587,54 | 1236155,77 | Аналитический метод. 0,10 | — |
| 59 | 404606,37 | 1236149,06 | Аналитический метод. 0,10 | — |
| 60 | 404625,79 | 1236144,26 | Аналитический метод. 0,10 | — |
| 61 | 404645,58 | 1236141,43 | Аналитический метод. 0,10 | — |
| 62 | 404664,31 | 1236140,58 | Аналитический метод. 0,10 | — |
| 63 | 404684,28 | 1236141,61 | Аналитический метод. 0,10 | — |
| 64 | 404702,83 | 1236144,38 | Аналитический метод. 0,10 | — |
| 65 | 404722,23 | 1236149,24 | Аналитический метод. 0,10 | — |
| 66 | 404741,04 | 1236156,01 | Аналитический метод. 0,10 | — |
| 67 | 404759,09 | 1236164,63 | Аналитический метод. 0,10 | — |
| 68 | 404764,85 | 1236168,10 | Аналитический метод. 0,10 | — |
| 69 | 404764,93 | 1236168,14 | Аналитический метод. 0,10 | — |
| 70 | 404780,99 | 1236177,82 | Аналитический метод. 0,10 | — |
| 71 | 404796,07 | 1236188,96 | Аналитический метод. 0,10 | — |
| 1 | 404810,04 | 1236201,46 | Аналитический метод. 0,10 | — |

УТВЕРЖДЕН

приказом комитета по охране объектов
культурного наследия Курской области
от 24.01.2022 № 05.4-08/5

Режим использования земель в границах защитной зоны объекта культурного наследия регионального значения «Братская могила воинов Советской Армии, погибших в период Великой Отечественной войны. Захоронено и установлено фамилий на 8 человек. Скульптура установлена в 1965 году», 1941–1945 гг., 1965 г.

В границах защитной зоны объекта культурного наследия регионального значения «Братская могила воинов Советской Армии, погибших в период Великой Отечественной войны. Захоронено и установлено фамилий на 8 человек. Скульптура установлена в 1965 году», 1941–1945 гг., 1965 г., запрещается строительство объектов капитального строительства и их реконструкция, связанная с изменением их параметров (высоты, количества этажей, площади), за исключением строительства и реконструкции линейных объектов.