



АДМИНИСТРАЦИЯ КУРСКОЙ ОБЛАСТИ

КОМИТЕТ ПО ОХРАНЕ ОБЪЕКТОВ КУЛЬТУРНОГО НАСЛЕДИЯ КУРСКОЙ ОБЛАСТИ

П Р И К А З

от 14.01.2022

№ 05.4-08/2

г. Курск

**Об утверждении графического описания местоположения границ
защитной зоны объекта культурного наследия регионального значения
«Братская могила воинов Советской Армии, погибших в 1943 году.
Захоронено 17 человек, установлено фамилий на 15 человек.
Скульптура установлена в 1958 году», 1943 г., 1958 г.
(Курская область, гор. Льгов, Красная площадь)**

В соответствии со статьями 20.2, 34.1 Федерального закона от 25 июня 2002 года № 73-ФЗ «Об объектах культурного наследия (памятниках истории и культуры) народов Российской Федерации», Положением о комитете по охране объектов культурного наследия Курской области, утвержденным постановлением Губернатора Курской области от 15.09.2020 № 274-пг, ПРИКАЗЫВАЮ:

Утвердить прилагаемые:

графическое описание местоположения границ защитной зоны объекта культурного наследия регионального значения «Братская могила воинов Советской Армии, погибших в 1943 году. Захоронено 17 человек, установлено фамилий на 15 человек. Скульптура установлена в 1958 году», 1943 г., 1958 г., с перечнем координат характерных точек этих границ в системе координат, установленной для ведения Единого государственного реестра недвижимости;

режим использования земель в границах защитной зоны объекта культурного наследия регионального значения «Братская могила воинов Советской Армии, погибших в 1943 году. Захоронено 17 человек, установлено фамилий на 15 человек. Скульптура установлена в 1958 году», 1943 г., 1958 г.

Председатель комитета

И.А. Мусьял

УТВЕРЖДЕНО
приказом комитета по охране объектов
культурного наследия Курской области
от 24.01.2022 № 05.4-08/2

**Графическое описание местоположения границ защитной зоны
объекта культурного наследия регионального значения «Братская
могила воинов Советской Армии, погибших в 1943 году. Захоронено
17 человек, установлено фамилий на 15 человек. Скульптура
установлена в 1958 году», 1943 г., 1958 г., расположенного по адресу:
Курская область, гор. Льгов, Красная площадь, с перечнем координат
характерных точек этих границ в системе координат, установленной
для ведения Единого государственного реестра недвижимости**

1. Графическое описание границ защитной зоны объекта культурного наследия регионального значения «Братская могила воинов Советской Армии, погибших в 1943 году. Захоронено 17 человек, установлено фамилий на 15 человек. Скульптура установлена в 1958 году», 1943 г., 1958 г.

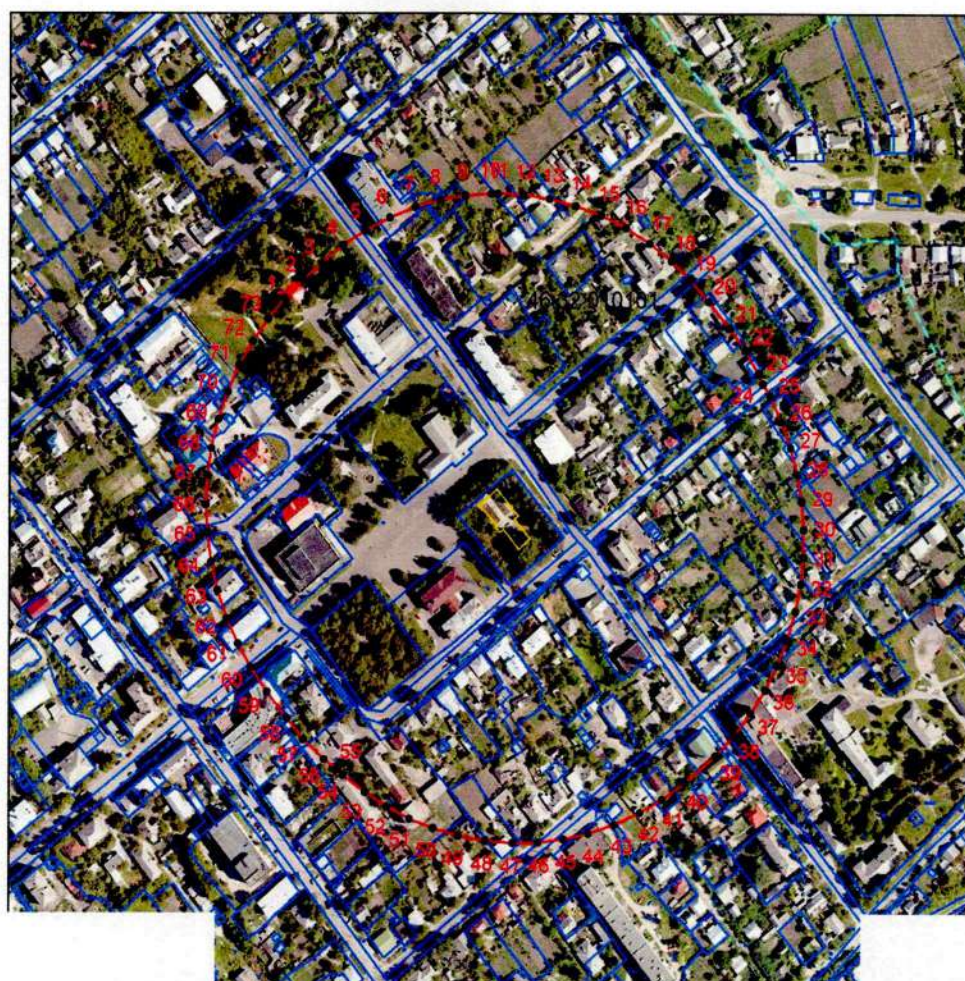

х условные знаки и обозначения:
— граница защитной зоны
— граница кадастрового квартала
— граница земельного участка
— внешняя граница территории памятника

2. Координаты поворотных точек границ защитной зоны объекта культурного наследия регионального значения «Братская могила воинов Советской Армии, погибших в 1943 году. Захоронено 17 человек, установлено фамилий на 15 человек. Скульптура установлена в 1958 году», 1943 г., 1958 г. (S = 148253 кв. м. ± 135 кв. м.)

Обозначение характерных точек границ	Координаты, м		Метод определения координат и средняя квадратическая погрешность положения характерной точки (M _i), м	Описание закрепления точки
	X	Y		
1	2	3	4	5
1	416213,95	1236353,82	Аналитический метод. 0,10	—
2	416226,69	1236367,57	Аналитический метод. 0,10	—
3	416237,88	1236380,63	Аналитический метод. 0,10	—
4	416249,99	1236396,55	Аналитический метод. 0,10	—
5	416259,84	1236412,50	Аналитический метод. 0,10	—
6	416268,65	1236430,45	Аналитический метод. 0,10	—
7	416275,63	1236449,19	Аналитический метод. 0,10	—
8	416280,44	1236467,32	Аналитический метод. 0,10	—
9	416283,53	1236485,81	Аналитический метод. 0,10	—
10	416284,88	1236504,51	Аналитический метод. 0,10	—
11	416284,94	1236509,51	Аналитический метод. 0,10	—
12	416284,06	1236528,24	Аналитический метод. 0,10	—
13	416281,43	1236546,80	Аналитический метод. 0,10	—
14	416276,73	1236566,24	Аналитический метод. 0,10	—
15	416270,10	1236585,11	Аналитический метод. 0,10	—
16	416261,63	1236603,22	Аналитический метод. 0,10	—
17	416251,39	1236620,40	Аналитический метод. 0,10	—
18	416239,48	1236636,46	Аналитический метод. 0,10	—
19	416226,91	1236650,38	Аналитический метод. 0,10	—
20	416212,14	1236663,85	Аналитический метод. 0,10	—
21	416194,06	1236679,18	Аналитический метод. 0,10	—
22	416179,04	1236690,41	Аналитический метод. 0,10	—
23	416163,05	1236700,19	Аналитический метод. 0,10	—
24	416156,58	1236703,35	Аналитический метод. 0,10	—
25	416147,66	1236708,81	Аналитический метод. 0,10	—
26	416130,81	1236717,05	Аналитический метод. 0,10	—
27	416113,27	1236723,67	Аналитический метод. 0,10	—
28	416095,19	1236728,62	Аналитический метод. 0,10	—
29	416076,72	1236731,86	Аналитический метод. 0,10	—
30	416058,03	1236733,35	Аналитический метод. 0,10	—
31	416039,29	1236733,09	Аналитический метод. 0,10	—
32	416020,65	1236731,07	Аналитический метод. 0,10	—
33	416002,28	1236727,32	Аналитический метод. 0,10	—
34	415983,16	1236721,43	Аналитический метод. 0,10	—
35	415965,86	1236714,21	Аналитический метод. 0,10	—
36	415949,31	1236705,40	Аналитический метод. 0,10	—

1	2	3	4	5
37	415933,66	1236695,08	Аналитический метод. 0,10	—
38	415918,11	1236682,51	Аналитический метод. 0,10	—
39	415904,62	1236669,53	Аналитический метод. 0,10	—
40	415885,55	1236647,01	Аналитический метод. 0,10	—
41	415874,30	1236630,28	Аналитический метод. 0,10	—
42	415865,21	1236613,88	Аналитический метод. 0,10	—
43	415857,24	1236595,54	Аналитический метод. 0,10	—
44	415851,15	1236576,49	Аналитический метод. 0,10	—
45	415847,20	1236558,16	Аналитический метод. 0,10	—
46	415844,98	1236539,55	Аналитический метод. 0,10	—
47	415844,51	1236520,80	Аналитический метод. 0,10	—
48	415845,94	1236500,86	Аналитический метод. 0,10	—
49	415849,37	1236481,15	Аналитический метод. 0,10	—
50	415854,35	1236463,08	Аналитический метод. 0,10	—
51	415861,00	1236445,55	Аналитический метод. 0,10	—
52	415869,26	1236428,72	Аналитический метод. 0,10	—
53	415879,06	1236412,74	Аналитический метод. 0,10	—
54	415891,12	1236396,78	Аналитический метод. 0,10	—
55	415894,89	1236392,71	Аналитический метод. 0,10	—
56	415902,25	1236382,97	Аналитический метод. 0,10	—
57	415915,84	1236368,30	Аналитический метод. 0,10	—
58	415929,85	1236355,84	Аналитический метод. 0,10	—
59	415948,01	1236340,92	Аналитический метод. 0,10	—
60	415964,17	1236329,14	Аналитический метод. 0,10	—
61	415980,32	1236319,62	Аналитический метод. 0,10	—
62	415997,29	1236311,64	Аналитический метод. 0,10	—
63	416016,12	1236304,93	Аналитический метод. 0,10	—
64	416035,54	1236300,13	Аналитический метод. 0,10	—
65	416055,33	1236297,30	Аналитический метод. 0,10	—
66	416074,06	1236296,45	Аналитический метод. 0,10	—
67	416094,03	1236297,48	Аналитический метод. 0,10	—
68	416112,58	1236300,25	Аналитический метод. 0,10	—
69	416131,98	1236305,11	Аналитический метод. 0,10	—
70	416150,79	1236311,88	Аналитический метод. 0,10	—
71	416168,84	1236320,50	Аналитический метод. 0,10	—
72	416184,90	1236330,18	Аналитический метод. 0,10	—
73	416199,98	1236341,32	Аналитический метод. 0,10	—
1	416213,95	1236353,82	Аналитический метод. 0,10	—

УТВЕРЖДЕН
приказом комитета по охране объектов
культурного наследия Курской области
от 14.01.2022 № 05.4-08/д

Режим использования земель в границах защитной зоны объекта культурного наследия регионального значения «Братская могила воинов Советской Армии, погибших в 1943 году. Захоронено 17 человек, установлено фамилий на 15 человек. Скульптура установлена в 1958 году», 1943 г., 1958 г.

В границах защитной зоны объекта культурного наследия регионального значения «Братская могила воинов Советской Армии, погибших в 1943 году. Захоронено 17 человек, установлено фамилий на 15 человек. Скульптура установлена в 1958 году», 1943 г., 1958 г., запрещается строительство объектов капитального строительства и их реконструкция, связанная с изменением их параметров (высоты, количества этажей, площади), за исключением строительства и реконструкции линейных объектов.