



АДМИНИСТРАЦИЯ КУРСКОЙ ОБЛАСТИ

КОМИТЕТ ПО ОХРАНЕ ОБЪЕКТОВ КУЛЬТУРНОГО НАСЛЕДИЯ КУРСКОЙ ОБЛАСТИ

П Р И К А З

от 24.12.2021

№ 01.1-08/684

г. Курск

**Об утверждении графического описания местоположения границ
защитной зоны объекта культурного наследия регионального значения
«Обелиск на могиле лейтенанта Гродского
Бориса Семеновича, 1924 года рождения, погибшего
21 марта 1943 года», 1943 г.
(Курская область, Дмитриевский район, Первоавгустовский сельсовет,
п. Первоавгустовский, ул. Кирова)**

В соответствии со статьями 20.2, 34.1 Федерального закона от 25 июня 2002 года № 73-ФЗ «Об объектах культурного наследия (памятниках истории и культуры) народов Российской Федерации», Положением о комитете по охране объектов культурного наследия Курской области, утвержденным постановлением Губернатора Курской области от 15.09.2020 № 274-пг, ПРИКАЗЫВАЮ:

Утвердить прилагаемые:

графическое описание местоположения границ защитной зоны объекта культурного наследия регионального значения «Обелиск на могиле лейтенанта Гродского Бориса Семеновича, 1924 года рождения, погибшего 21 марта 1943 года», 1943 г., с перечнем координат характерных точек этих границ в системе координат, установленной для ведения Единого государственного реестра недвижимости;

режим использования земель в границах защитной зоны объекта культурного наследия регионального значения «Обелиск на могиле лейтенанта Гродского Бориса Семеновича, 1924 года рождения, погибшего 21 марта 1943 года», 1943 г.

Председатель комитета

И.А. Мусьял

УТВЕРЖДЕНО
приказом комитета по охране объектов
культурного наследия Курской области
от 24.12.2021 № 01.1-08/684

Графическое описание местоположения границ защитной зоны объекта культурного наследия регионального значения «Обелиск на могиле лейтенанта Гродского Бориса Семеновича, 1924 года рождения, погибшего 21 марта 1943 года», 1943 г., расположенного по адресу: Курская область, Дмитриевский район, Первоавгустовский сельсовет, п. Первоавгустовский, ул. Кирова, с перечнем координат характерных точек этих границ в системе координат, установленной для ведения Единого государственного реестра недвижимости

1. Графическое описание границ защитной зоны объекта культурного наследия регионального значения «Обелиск на могиле лейтенанта Гродского Бориса Семеновича, 1924 года рождения, погибшего 21 марта 1943 года», 1943 г.

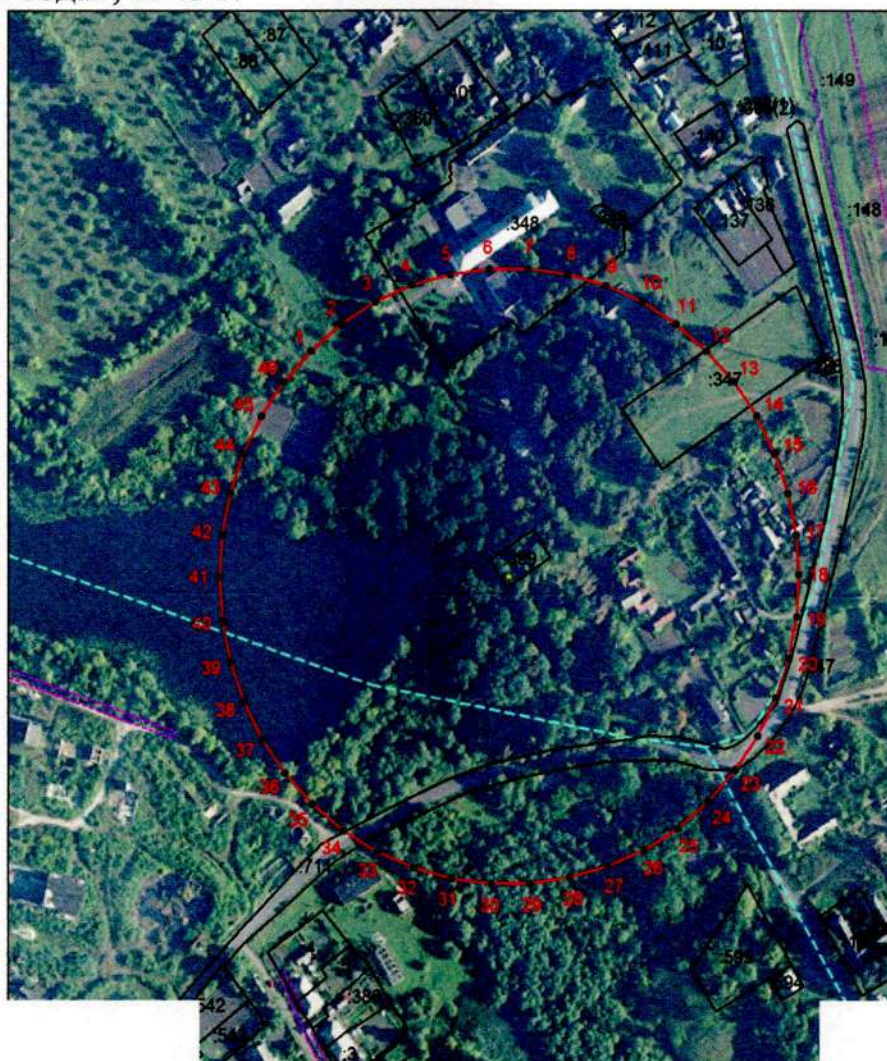

таже условные знаки и обозначения:

- граница защитной зоны
- граница кадастрового квартала
- граница земельного участка
- внешняя граница территории памятника

2. Координаты поворотных точек границ защитной зоны объекта культурного наследия регионального значения «Обелиск на могиле лейтенанта Гродского Бориса Семеновича, 1924 года рождения, погибшего 21 марта 1943 года», 1943 г. (S = 126607 кв. м. ± 3113 кв. м.)

Обозначение характерных точек границ	Координаты, м		Метод определения координат и средняя квадратическая погрешность положения характерной точки (M _t), м	Описание закрепления точки
	X	Y		
1	2	3	4	5
1	475823,91	1220714,80	Картометрический метод. 2.50	—
2	475841,19	1220736,14	Картометрический метод. 2.50	—
3	475855,39	1220759,64	Картометрический метод. 2.50	—
4	475866,24	1220784,87	Картометрический метод. 2.50	—
5	475873,52	1220811,34	Картометрический метод. 2.50	—
6	475877,11	1220838,57	Картометрический метод. 2.50	—
7	475877,23	1220865,72	Картометрический метод. 2.50	—
8	475873,64	1220892,95	Картометрический метод. 2.50	—
9	475866,35	1220919,42	Картометрический метод. 2.50	—
10	475855,51	1220944,65	Картометрический метод. 2.50	—
11	475841,31	1220968,15	Картометрический метод. 2.50	—
12	475824,03	1220989,49	Картометрический метод. 2.50	—
13	475803,98	1221008,26	Картометрический метод. 2.50	—
14	475781,56	1221024,11	Картометрический метод. 2.50	—
15	475757,17	1221036,74	Картометрический метод. 2.50	—
16	475731,29	1221045,90	Картометрический метод. 2.50	—
17	475704,39	1221051,44	Картометрический метод. 2.50	—
18	475678,36	1221053,30	Картометрический метод. 2.50	—
19	475650,95	1221051,67	Картометрический метод. 2.50	—
20	475624,02	1221046,31	Картометрический метод. 2.50	—
21	475598,08	1221037,30	Картометрический метод. 2.50	—
22	475573,62	1221024,83	Картометрический метод. 2.50	—
23	475551,10	1221009,12	Картометрический метод. 2.50	—
24	475530,94	1220990,47	Картометрический метод. 2.50	—
25	475513,52	1220969,24	Картометрический метод. 2.50	—
26	475499,18	1220945,83	Картометрический метод. 2.50	—
27	475488,17	1220920,67	Картометрический метод. 2.50	—
28	475480,72	1220894,24	Картометрический метод. 2.50	—
29	475476,96	1220867,04	Картометрический метод. 2.50	—
30	475476,67	1220839,87	Картометрический метод. 2.50	—
31	475480,09	1220812,63	Картометрический метод. 2.50	—
32	475487,22	1220786,11	Картометрический метод. 2.50	—
33	475497,90	1220760,81	Картометрический метод. 2.50	—
34	475511,95	1220737,22	Картометрический метод. 2.50	—
35	475529,10	1220715,77	Картометрический метод. 2.50	—
36	475549,03	1220696,88	Картометрический метод. 2.50	—
37	475571,35	1220680,89	Картометрический метод. 2.50	—

1	2	3	4	5
38	475595,66	1220668,11	Картометрический метод. 2.50	—
39	475621,48	1220658,78	Картометрический метод. 2.50	—
40	475648,34	1220653,08	Картометрический метод. 2.50	—
41	475676,88	1220651,05	Картометрический метод. 2.50	—
42	475704,28	1220652,85	Картометрический метод. 2.50	—
43	475731,18	1220658,39	Картометрический метод. 2.50	—
44	475757,06	1220667,55	Картометрический метод. 2.50	—
45	475781,44	1220680,18	Картометрический метод. 2.50	—
46	475803,87	1220696,03	Картометрический метод. 2.50	—
1	475823,91	1220714,80	Картометрический метод. 2.50	—

УТВЕРЖДЕН
приказом комитета по охране объектов
культурного наследия Курской области
от 24.12.2021 № 01.1-08/684

Режим использования земель в границах защитной зоны объекта культурного наследия регионального значения «Обелиск на могиле лейтенанта Гродского Бориса Семеновича, 1924 года рождения, погибшего 21 марта 1943 года», 1943 г.

В границах защитной зоны объекта культурного наследия регионального значения «Обелиск на могиле лейтенанта Гродского Бориса Семеновича, 1924 года рождения, погибшего 21 марта 1943 года», 1943 г., запрещается строительство объектов капитального строительства и их реконструкция, связанная с изменением их параметров (высоты, количества этажей, площади), за исключением строительства и реконструкции линейных объектов.