



АДМИНИСТРАЦИЯ КУРСКОЙ ОБЛАСТИ

КОМИТЕТ ПО ОХРАНЕ ОБЪЕКТОВ КУЛЬТУРНОГО НАСЛЕДИЯ КУРСКОЙ ОБЛАСТИ

П Р И К А З

от 24.12.2021

№ 61.1-08/661

г. Курск

**Об утверждении графического описания местоположения границ
защитной зоны объекта культурного наследия регионального значения
«Монумент на братской могиле 65 граждан с. Неварь, расстрелянных
немецко-фашистскими захватчиками в 1943 году за связь с партизанами.
Монумент установлен в 1967 году», 1967 г.
(Курская область, Дмитриевский район, п. Чемерки)**

В соответствии со статьями 20.2, 34.1 Федерального закона от 25 июня 2002 года № 73-ФЗ «Об объектах культурного наследия (памятниках истории и культуры) народов Российской Федерации», Положением о комитете по охране объектов культурного наследия Курской области, утвержденным постановлением Губернатора Курской области от 15.09.2020 № 274-пг, ПРИКАЗЫВАЮ:

Утвердить прилагаемые:

графическое описание местоположения границ защитной зоны объекта культурного наследия регионального значения «Монумент на братской могиле 65 граждан с. Неварь, расстрелянных немецко-фашистскими захватчиками в 1943 году за связь с партизанами. Монумент установлен в 1967 году», 1967 г., с перечнем координат характерных точек этих границ в системе координат, установленной для ведения Единого государственного реестра недвижимости;

режим использования земель в границах защитной зоны объекта культурного наследия регионального значения «Монумент на братской могиле 65 граждан с. Неварь, расстрелянных немецко-фашистскими захватчиками в 1943 году за связь с партизанами. Монумент установлен в 1967 году», 1967 г.

Председатель комитета

И.А. Мусьял

УТВЕРЖДЕНО
приказом комитета по охране объектов
культурного наследия Курской области
от 24.12.2021 № 01.1-08/661

**Графическое описание местоположения границ защитной зоны
объекта культурного наследия регионального значения «Монумент
на братской могиле 65 граждан с. Неварь, расстрелянных
немецко-фашистскими захватчиками в 1943 году за связь
с партизанами. Монумент установлен в 1967 году», 1967 г.,
расположенного по адресу: Курская область, Дмитриевский район,
п. Чемерки, с перечнем координат характерных точек этих границ
в системе координат, установленной для ведения Единого
государственного реестра недвижимости**

1. Графическое описание границ защитной зоны объекта культурного наследия регионального значения «Монумент на братской могиле 65 граждан с. Неварь, расстрелянных немецко-фашистскими захватчиками в 1943 году за связь с партизанами. Монумент установлен в 1967 году», 1967 г.

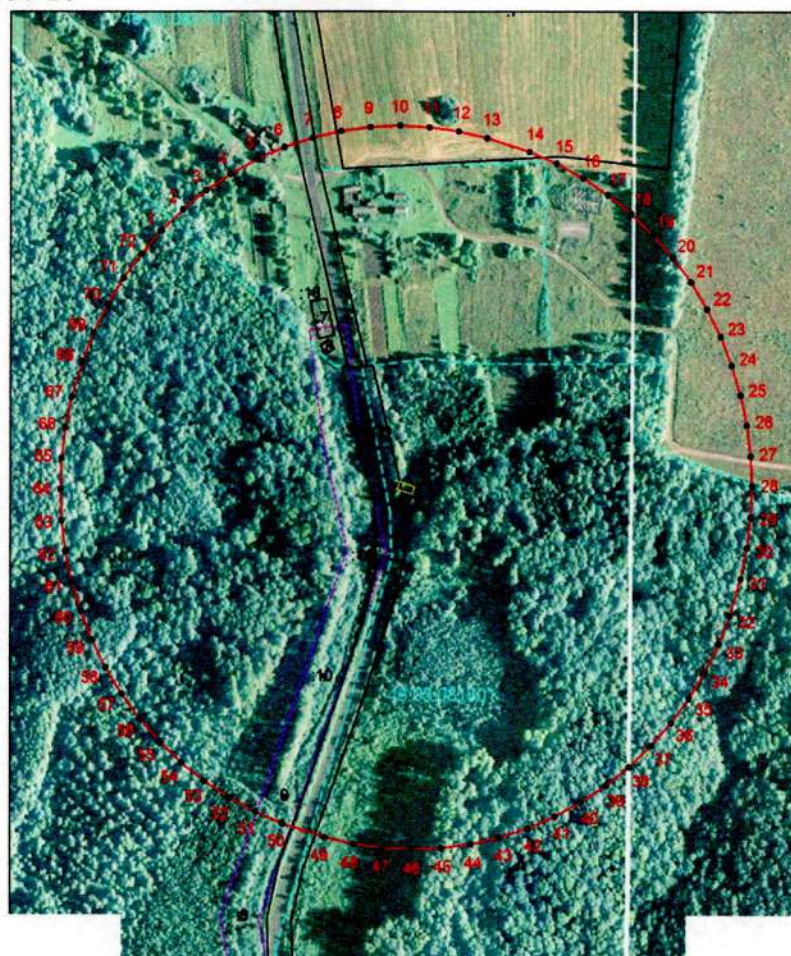

Используемые условные знаки и обозначения:

- граница защитной зоны
- граница кадастрового квартала
- граница земельного участка
- звездная граница территории памятника

2. Координаты поворотных точек границ защитной зоны объекта культурного наследия регионального значения «Монумент на братской могиле 65 граждан с. Неварь, расстрелянных немецко-фашистскими захватчиками в 1943 году за связь с партизанами. Монумент установлен в 1967 году», 1967 г. (S = 294902 кв. м. ± 4752 кв. м.)

Обозначение характерных точек границ	Координаты, м		Метод определения координат и средняя квадратическая погрешность положения характерной точки (M _t), м	Описание закрепления точки
	X	Y		
1	2	3	4	5
1	483219,19	1215464,07	Картометрический метод. 2.50	—
2	483236,96	1215483,39	Картометрический метод. 2.50	—
3	483252,97	1215504,18	Картометрический метод. 2.50	—
4	483267,10	1215526,29	Картометрический метод. 2.50	—
5	483279,25	1215549,55	Картометрический метод. 2.50	—
6	483289,31	1215573,78	Картометрический метод. 2.50	—
7	483297,22	1215598,80	Картометрический метод. 2.50	—
8	483302,92	1215624,42	Картометрический метод. 2.50	—
9	483306,35	1215650,43	Картометрический метод. 2.50	—
10	483307,50	1215676,65	Картометрический метод. 2.50	—
11	483306,35	1215702,86	Картометрический метод. 2.50	—
12	483302,92	1215728,88	Картометрический метод. 2.50	—
13	483297,22	1215754,49	Картометрический метод. 2.50	—
14	483285,58	1215791,78	Картометрический метод. 2.50	—
15	483275,61	1215816,06	Картометрический метод. 2.50	—
16	483263,56	1215839,37	Картометрический метод. 2.50	—
17	483249,52	1215861,54	Картометрический метод. 2.50	—
18	483233,60	1215882,39	Картометрический метод. 2.50	—
19	483215,91	1215901,78	Картометрический метод. 2.50	—
20	483196,60	1215919,55	Картометрический метод. 2.50	—
21	483175,81	1215935,56	Картометрический метод. 2.50	—
22	483153,70	1215949,69	Картометрический метод. 2.50	—
23	483130,44	1215961,84	Картометрический метод. 2.50	—
24	483106,21	1215971,90	Картометрический метод. 2.50	—
25	483081,19	1215979,81	Картометрический метод. 2.50	—
26	483055,57	1215985,51	Картометрический метод. 2.50	—
27	483029,55	1215988,94	Картометрический метод. 2.50	—
28	483004,59	1215990,09	Картометрический метод. 2.50	—
29	482978,37	1215989,05	Картометрический метод. 2.50	—
30	482952,34	1215985,72	Картометрический метод. 2.50	—
31	482926,70	1215980,14	Картометрический метод. 2.50	—
32	482895,28	1215970,36	Картометрический метод. 2.50	—
33	482871,01	1215960,39	Картометрический метод. 2.50	—
34	482847,70	1215948,34	Картометрический метод. 2.50	—
35	482825,53	1215934,30	Картометрический метод. 2.50	—
36	482804,67	1215918,38	Картометрический метод. 2.50	—

1	2	3	4	5
37	482785,28	1215900,69	Картометрический метод. 2.50	—
38	482767,52	1215881,38	Картометрический метод. 2.50	—
39	482751,51	1215860,59	Картометрический метод. 2.50	—
40	482737,37	1215838,48	Картометрический метод. 2.50	—
41	482725,23	1215815,22	Картометрический метод. 2.50	—
42	482715,16	1215790,99	Картометрический метод. 2.50	—
43	482707,25	1215765,97	Картометрический метод. 2.50	—
44	482701,56	1215740,35	Картометрический метод. 2.50	—
45	482698,12	1215714,34	Картометрический метод. 2.50	—
46	482696,97	1215688,12	Картометрический метод. 2.50	—
47	482698,12	1215661,90	Картометрический метод. 2.50	—
48	482701,56	1215635,89	Картометрический метод. 2.50	—
49	482707,25	1215610,27	Картометрический метод. 2.50	—
50	482718,89	1215573,00	Картометрический метод. 2.50	—
51	482728,86	1215548,73	Картометрический метод. 2.50	—
52	482740,91	1215525,42	Картометрический метод. 2.50	—
53	482754,95	1215503,25	Картометрический метод. 2.50	—
54	482770,87	1215482,39	Картометрический метод. 2.50	—
55	482788,56	1215463,01	Картометрический метод. 2.50	—
56	482807,87	1215445,24	Картометрический метод. 2.50	—
57	482828,66	1215429,23	Картометрический метод. 2.50	—
58	482850,77	1215415,10	Картометрический метод. 2.50	—
59	482874,03	1215402,95	Картометрический метод. 2.50	—
60	482898,26	1215392,88	Картометрический метод. 2.50	—
61	482923,28	1215384,97	Картометрический метод. 2.50	—
62	482948,90	1215379,28	Картометрический метод. 2.50	—
63	482974,91	1215375,84	Картометрический метод. 2.50	—
64	483001,13	1215374,70	Картометрический метод. 2.50	—
65	483027,34	1215375,84	Картометрический метод. 2.50	—
66	483053,36	1215379,28	Картометрический метод. 2.50	—
67	483078,98	1215384,97	Картометрический метод. 2.50	—
68	483109,19	1215394,41	Картометрический метод. 2.50	—
69	483133,47	1215404,37	Картометрический метод. 2.50	—
70	483156,78	1215416,42	Картометрический метод. 2.50	—
71	483178,95	1215430,46	Картометрический метод. 2.50	—
72	483199,80	1215446,39	Картометрический метод. 2.50	—
1	483219,19	1215464,07	Картометрический метод. 2.50	—

УТВЕРЖДЕН
приказом комитета по охране объектов
культурного наследия Курской области
от 24.12.2021 № 01.1-08/661

Режим использования земель в границах защитной зоны объекта культурного наследия регионального значения «Монумент на братской могиле 65 граждан с. Неварь, расстрелянных немецко-фашистскими захватчиками в 1943 году за связь с партизанами. Монумент установлен в 1967 году», 1967 г.

В границах защитной зоны объекта культурного наследия регионального значения «Монумент на братской могиле 65 граждан с. Неварь, расстрелянных немецко-фашистскими захватчиками в 1943 году за связь с партизанами. Монумент установлен в 1967 году», 1967 г., запрещается строительство объектов капитального строительства и их реконструкция, связанная с изменением их параметров (высоты, количества этажей, площади), за исключением строительства и реконструкции линейных объектов.