



**АДМИНИСТРАЦИЯ КУРСКОЙ ОБЛАСТИ**

**КОМИТЕТ ПО ОХРАНЕ ОБЪЕКТОВ КУЛЬТУРНОГО НАСЛЕДИЯ  
КУРСКОЙ ОБЛАСТИ**

**П Р И К А З**

от 24.12.2021

№ 01.1-08/673

г. Курск

**Об утверждении графического описания местоположения границ  
защитной зоны объекта культурного наследия регионального  
значения «Братская могила воинов Советской Армии, погибших  
в марте 1943 года», 1943 г.**

**(Курская область, Дмитриевский район, с. Генеральшино)**

В соответствии со статьями 20.2, 34.1 Федерального закона от 25 июня 2002 года № 73-ФЗ «Об объектах культурного наследия (памятниках истории и культуры) народов Российской Федерации», Положением о комитете по охране объектов культурного наследия Курской области, утвержденным постановлением Губернатора Курской области от 15.09.2020 № 274-пг, ПРИКАЗЫВАЮ:

Утвердить прилагаемые:

графическое описание местоположения границ защитной зоны объекта культурного наследия регионального значения «Братская могила воинов Советской Армии, погибших в марте 1943 года», 1943 г., с перечнем координат характерных точек этих границ в системе координат, установленной для ведения Единого государственного реестра недвижимости;

режим использования земель в границах защитной зоны объекта культурного наследия регионального значения «Братская могила воинов Советской Армии, погибших в марте 1943 года», 1943 г.

Председатель комитета

И.А. Мусьял

**УТВЕРЖДЕНО**  
приказом комитета по охране объектов  
культурного наследия Курской области  
от 24.12.2021 № 01.1-08/673

**Графическое описание местоположения границ защитной зоны  
объекта культурного наследия регионального значения «Братская  
могила воинов Советской Армии, погибших в марте 1943 года»,  
1943 г., расположенного по адресу: Курская область, Дмитриевский  
район, с. Генеральшино, с перечнем координат характерных точек  
этих границ в системе координат, установленной для ведения Единого  
государственного реестра недвижимости**

1. Графическое описание границ защитной зоны объекта культурного наследия регионального значения «Братская могила воинов Советской Армии, погибших в марте 1943 года», 1943 г.

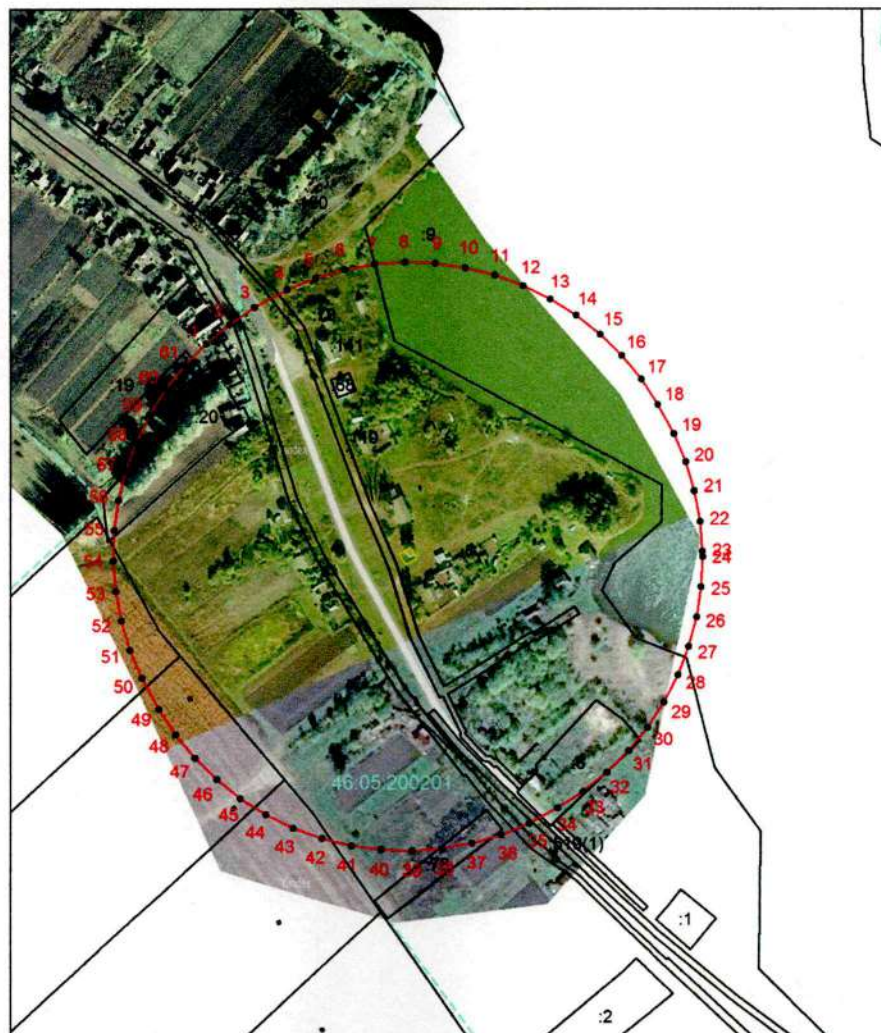

**Используемые условные знаки и обозначения:**

- - - — граница защитной зоны
- - - — граница кадастрового квартала
- — — — граница земельного участка
- — — — внешняя граница территории памятника

2. Координаты поворотных точек границ защитной зоны объекта культурного наследия регионального значения «Братская могила воинов Советской Армии, погибших в марте 1943 года», 1943 г. (S = 132293 кв. м. ± 3183 кв. м.)

Обозначение характерных точек границ	Координаты, м		Метод определения координат и средняя квадратическая погрешность положения характерной точки (M <sub>t</sub> ), м	Описание закрепления точки
	X	Y		
1	2	3	4	5
1	457611,08	1237436,19	Картометрический метод. 2.50	—
2	457624,62	1237452,56	Картометрический метод. 2.50	—
3	457636,34	1237470,28	Картометрический метод. 2.50	—
4	457648,77	1237493,22	Картометрический метод. 2.50	—
5	457656,86	1237512,86	Картометрический метод. 2.50	—
6	457662,82	1237533,26	Картометрический метод. 2.50	—
7	457666,59	1237554,17	Картометрический метод. 2.50	—
8	457668,12	1237575,36	Картометрический метод. 2.50	—
9	457667,39	1237596,59	Картометрический метод. 2.50	—
10	457664,41	1237617,63	Картометрический метод. 2.50	—
11	457659,21	1237638,23	Картометрический метод. 2.50	—
12	457651,86	1237658,17	Картометрический метод. 2.50	—
13	457642,44	1237677,21	Картометрический метод. 2.50	—
14	457631,05	1237695,14	Картометрический метод. 2.50	—
15	457617,82	1237711,77	Картометрический метод. 2.50	—
16	457602,90	1237726,90	Картометрический метод. 2.50	—
17	457586,47	1237740,36	Картометрический метод. 2.50	—
18	457568,69	1237752,00	Картометрический метод. 2.50	—
19	457548,32	1237763,29	Картометрический метод. 2.50	—
20	457528,74	1237771,54	Картометрический метод. 2.50	—
21	457508,40	1237777,66	Картометрический метод. 2.50	—
22	457487,52	1237781,59	Картометрический метод. 2.50	—
23	457466,34	1237783,28	Картометрический метод. 2.50	—
24	457462,59	1237783,34	Картометрический метод. 2.50	—
25	457441,36	1237782,38	Картометрический метод. 2.50	—
26	457420,36	1237779,17	Картометрический метод. 2.50	—
27	457399,82	1237773,75	Картометрический метод. 2.50	—
28	457379,96	1237766,19	Картометрический метод. 2.50	—
29	457361,02	1237756,56	Картометрический метод. 2.50	—
30	457343,21	1237744,97	Картометрический метод. 2.50	—
31	457326,73	1237731,56	Картометрический метод. 2.50	—
32	457311,77	1237716,48	Картометрический метод. 2.50	—
33	457298,49	1237699,89	Картометрический метод. 2.50	—
34	457287,04	1237681,99	Картометрический метод. 2.50	—
35	457276,29	1237662,29	Картометрический метод. 2.50	—
36	457268,14	1237642,68	Картометрический метод. 2.50	—

1	2	3	4	5
37	457262,11	1237622,30	Картометрический метод. 2.50	—
38	457258,28	1237601,40	Картометрический метод. 2.50	—
39	457256,69	1237580,22	Картометрический метод. 2.50	—
40	457257,35	1237558,98	Картометрический метод. 2.50	—
41	457260,27	1237537,93	Картометрический метод. 2.50	—
42	457265,39	1237517,32	Картометрический метод. 2.50	—
43	457272,68	1237497,36	Картометрический метод. 2.50	—
44	457282,05	1237478,29	Картометрический метод. 2.50	—
45	457293,38	1237460,32	Картометрический метод. 2.50	—
46	457306,56	1237443,65	Картометрический метод. 2.50	—
47	457321,43	1237428,47	Картометрический метод. 2.50	—
48	457337,82	1237414,96	Картометрический метод. 2.50	—
49	457355,56	1237403,26	Картометрический метод. 2.50	—
50	457377,19	1237391,42	Картометрический метод. 2.50	—
51	457396,79	1237383,23	Картометрический метод. 2.50	—
52	457417,16	1237377,17	Картометрический метод. 2.50	—
53	457438,05	1237373,31	Картометрический метод. 2.50	—
54	457459,23	1237371,68	Картометрический метод. 2.50	—
55	457480,47	1237372,32	Картометрический метод. 2.50	—
56	457501,52	1237375,20	Картометрический метод. 2.50	—
57	457522,15	1237380,29	Картометрический метод. 2.50	—
58	457542,12	1237387,55	Картометрический метод. 2.50	—
59	457561,20	1237396,88	Картометрический метод. 2.50	—
60	457579,19	1237408,19	Картометрический метод. 2.50	—
61	457595,88	1237421,34	Картометрический метод. 2.50	—
1	457611,08	1237436,19	Картометрический метод. 2.50	—

УТВЕРЖДЕН  
приказом комитета по охране объектов  
культурного наследия Курской области  
от 24.12.2021 № 01.1-08/673

**Режим использования земель в границах защитной зоны объекта культурного наследия регионального значения «Братская могила воинов Советской Армии, погибших в марте 1943 года», 1943 г.**

В границах защитной зоны объекта культурного наследия регионального значения «Братская могила воинов Советской Армии, погибших в марте 1943 года», 1943 г., запрещается строительство объектов капитального строительства и их реконструкция, связанная с изменением их параметров (высоты, количества этажей, площади), за исключением строительства и реконструкции линейных объектов.