



## АДМИНИСТРАЦИЯ КУРСКОЙ ОБЛАСТИ

### КОМИТЕТ ПО ОХРАНЕ ОБЪЕКТОВ КУЛЬТУРНОГО НАСЛЕДИЯ КУРСКОЙ ОБЛАСТИ

#### П Р И К А З

от 24.12.2021

№ 01.1-08/675

г. Курск

**Об утверждении графического описания местоположения границ защитной зоны объекта культурного наследия регионального значения «Братская могила воинов Советской Армии, погибших в марте 1943 года. Захоронено 258 человек, установлено фамилий на 91 человека. Скульптура установлена в 1966 году», 1966 г. (Курская область, Дмитриевский район, с. Береза Березовского сельсовета (в 150 м от сельского Совета))**

В соответствии со статьями 20.2, 34.1 Федерального закона от 25 июня 2002 года № 73-ФЗ «Об объектах культурного наследия (памятниках истории и культуры) народов Российской Федерации», Положением о комитете по охране объектов культурного наследия Курской области, утвержденным постановлением Губернатора Курской области от 15.09.2020 № 274-пг, ПРИКАЗЫВАЮ:

Утвердить прилагаемые:

графическое описание местоположения границ защитной зоны объекта культурного наследия регионального значения «Братская могила воинов Советской Армии, погибших в марте 1943 года. Захоронено 258 человек, установлено фамилий на 91 человека. Скульптура установлена в 1966 году», 1966 г., с перечнем координат характерных точек этих границ в системе координат, установленной для ведения Единого государственного реестра недвижимости;

режим использования земель в границах защитной зоны объекта культурного наследия регионального значения «Братская могила воинов Советской Армии, погибших в марте 1943 года. Захоронено 258 человек, установлено фамилий на 91 человека. Скульптура установлена в 1966 году», 1966 г.

Председатель комитета

И.А. Мусьял

**УТВЕРЖДЕНО**  
приказом комитета по охране объектов  
культурного наследия Курской области  
от 24.12.2021 № 01.1-08/675

**Графическое описание местоположения границ защитной зоны  
объекта культурного наследия регионального значения «Братская могила воинов Советской Армии, погибших в марте 1943 года.  
Захоронено 258 человек, установлено фамилий на 91 человека.  
Скульптура установлена в 1966 году», 1966 г., расположенного  
по адресу: Курская область, Дмитриевский район, с. Береза  
Березовского сельсовета (в 150 м от сельского Совета), с перечнем  
координат характерных точек этих границ в системе координат,  
установленной для ведения Единого государственного реестра  
недвижимости**

1. Графическое описание границ защитной зоны объекта культурного наследия регионального значения «Братская могила воинов Советской Армии, погибших в марте 1943 года. Захоронено 258 человек, установлено фамилий на 91 человека. Скульптура установлена в 1966 году», 1966 г.

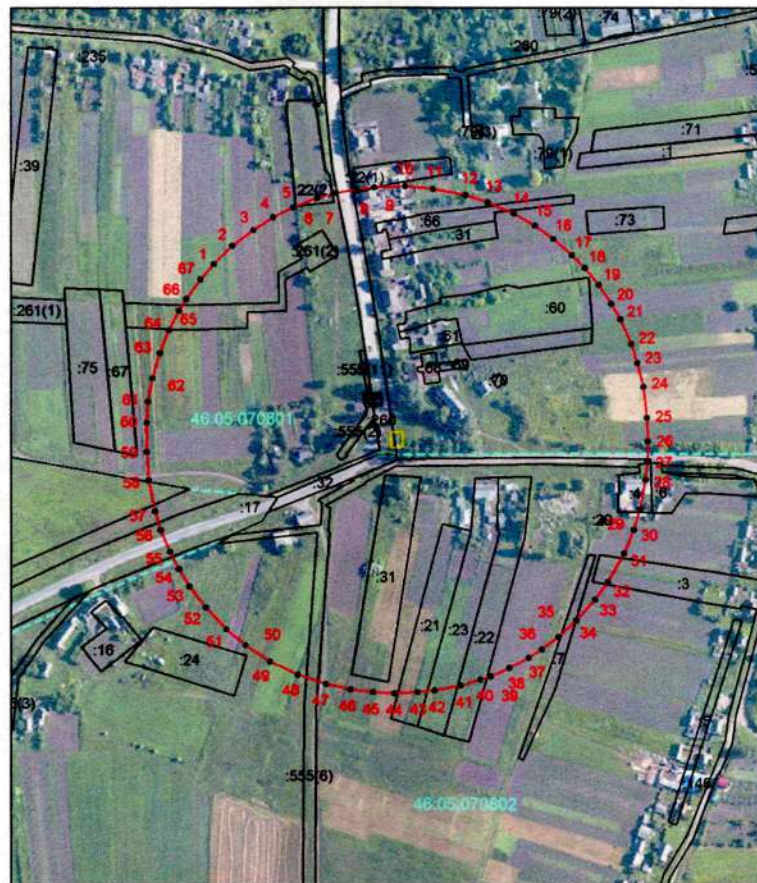

**Используемые условные знаки и обозначения:**

- - - — граница защитной зоны
- - - — граница кадастрового квартала
- — — — граница земельного участка
- — — — внешняя граница территории памятника

2. Координаты поворотных точек границ защитной зоны объекта культурного наследия регионального значения «Братская могила воинов Советской Армии, погибших в марте 1943 года. Захоронено 258 человек, установлено фамилий на 91 человека. Скульптура установлена в 1966 году», 1966 г. (S = 134389 кв. м. ± 3208 кв. м.)

Обозначение характерных точек границ	Координаты, м		Метод определения координат и средняя квадратическая погрешность положения характерной точки (M <sub>t</sub> ), м	Описание закрепления точки
	X	Y		
1	2	3	4	5
1	446257,90	1214915,09	Картометрический метод. 2.50	—
2	446272,90	1214930,54	Картометрический метод. 2.50	—
3	446285,61	1214947,67	Картометрический метод. 2.50	—
4	446295,70	1214963,84	Картометрический метод. 2.50	—
5	446303,58	1214980,22	Картометрический метод. 2.50	—
6	446311,30	1214999,99	Картометрический метод. 2.50	—
7	446315,35	1215014,99	Картометрический метод. 2.50	—
8	446318,33	1215032,39	Картометрический метод. 2.50	—
9	446320,00	1215046,49	Картометрический метод. 2.50	—
10	446320,90	1215071,69	Картометрический метод. 2.50	—
11	446319,07	1215094,34	Картометрический метод. 2.50	—
12	446314,00	1215121,19	Картометрический метод. 2.50	—
13	446308,04	1215139,33	Картометрический метод. 2.50	—
14	446298,85	1215160,64	Картометрический метод. 2.50	—
15	446289,10	1215177,59	Картометрический метод. 2.50	—
16	446278,16	1215192,75	Картометрический метод. 2.50	—
17	446265,08	1215207,87	Картометрический метод. 2.50	—
18	446254,26	1215218,34	Картометрический метод. 2.50	—
19	446240,67	1215229,51	Картометрический метод. 2.50	—
20	446225,20	1215239,84	Картометрический метод. 2.50	—
21	446212,60	1215247,49	Картометрический метод. 2.50	—
22	446192,32	1215256,26	Картометрический метод. 2.50	—
23	446177,05	1215261,14	Картометрический метод. 2.50	—
24	446157,55	1215266,39	Картометрический метод. 2.50	—
25	446132,35	1215269,21	Картометрический метод. 2.50	—
26	446112,70	1215269,99	Картометрический метод. 2.50	—
27	446096,20	1215269,45	Картометрический метод. 2.50	—
28	446081,20	1215268,19	Картометрический метод. 2.50	—
29	446057,20	1215263,39	Картометрический метод. 2.50	—
30	446040,85	1215258,29	Картометрический метод. 2.50	—
31	446021,50	1215250,34	Картометрический метод. 2.50	—
32	445998,10	1215236,99	Картометрический метод. 2.50	—
33	445983,70	1215226,64	Картометрический метод. 2.50	—
34	445967,02	1215211,52	Картометрический метод. 2.50	—
35	445953,70	1215196,64	Картометрический метод. 2.50	—
36	445943,45	1215183,28	Картометрический метод. 2.50	—

1	2	3	4	5
37	445936,68	1215172,77	Картометрический метод. 2.50	—
38	445928,18	1215157,05	Картометрический метод. 2.50	—
39	445921,42	1215141,45	Картометрический метод. 2.50	—
40	445918,79	1215133,03	Картометрический метод. 2.50	—
41	445913,83	1215117,13	Картометрический метод. 2.50	—
42	445909,83	1215095,68	Картометрический метод. 2.50	—
43	445908,25	1215081,59	Картометрический метод. 2.50	—
44	445907,35	1215062,84	Картометрический метод. 2.50	—
45	445908,25	1215045,59	Картометрический метод. 2.50	—
46	445910,63	1215026,99	Картометрический метод. 2.50	—
47	445915,15	1215006,78	Картометрический метод. 2.50	—
48	445922,80	1214984,09	Картометрический метод. 2.50	—
49	445933,90	1214961,44	Картометрический метод. 2.50	—
50	445947,20	1214941,30	Картометрический метод. 2.50	—
51	445960,15	1214925,44	Картометрический метод. 2.50	—
52	445977,75	1214908,55	Картометрический метод. 2.50	—
53	445994,82	1214895,47	Картометрический метод. 2.50	—
54	446008,90	1214886,89	Картометрический метод. 2.50	—
55	446023,32	1214879,22	Картометрический метод. 2.50	—
56	446040,85	1214871,89	Картометрический метод. 2.50	—
57	446056,00	1214867,09	Картометрический метод. 2.50	—
58	446081,20	1214862,14	Картометрический метод. 2.50	—
59	446104,60	1214860,34	Картометрический метод. 2.50	—
60	446128,45	1214860,37	Картометрический метод. 2.50	—
61	446145,55	1214861,69	Картометрический метод. 2.50	—
62	446164,74	1214865,21	Картометрический метод. 2.50	—
63	446185,45	1214870,99	Картометрический метод. 2.50	—
64	446203,89	1214878,52	Картометрический метод. 2.50	—
65	446219,98	1214886,83	Картометрический метод. 2.50	—
66	446229,40	1214892,74	Картометрический метод. 2.50	—
67	446245,41	1214904,19	Картометрический метод. 2.50	—
1	446257,90	1214915,09	Картометрический метод. 2.50	—

**УТВЕРЖДЕН**  
приказом комитета по охране объектов  
культурного наследия Курской области  
от 24.12.2021 № 01.1-08/675

**Режим использования земель в границах защитной зоны объекта культурного наследия регионального значения «Братская могила воинов Советской Армии, погибших в марте 1943 года. Захоронено 258 человек, установлено фамилий на 91 человека. Скульптура установлена в 1966 году», 1966 г.**

В границах защитной зоны объекта культурного наследия регионального значения «Братская могила воинов Советской Армии, погибших в марте 1943 года. Захоронено 258 человек, установлено фамилий на 91 человека. Скульптура установлена в 1966 году», 1966 г., запрещается строительство объектов капитального строительства и их реконструкция, связанная с изменением их параметров (высоты, количества этажей, площади), за исключением строительства и реконструкции линейных объектов.