



АДМИНИСТРАЦИЯ КУРСКОЙ ОБЛАСТИ

КОМИТЕТ ПО ОХРАНЕ ОБЪЕКТОВ КУЛЬТУРНОГО НАСЛЕДИЯ КУРСКОЙ ОБЛАСТИ

П Р И К А З

от 24.12.2021

№ 01.1-02/682

г. Курск

Об утверждении графического описания местоположения границ защитной зоны объекта культурного наследия регионального значения «Обелиск на могиле участника гражданской войны, погибшего в 1919 г. (фамилия не установлена)», 1919 г. (Курская область, Дмитриевский район, п. Первоавгустовский, ул. Кирова)

В соответствии со статьями 20.2, 34.1 Федерального закона от 25 июня 2002 года № 73-ФЗ «Об объектах культурного наследия (памятниках истории и культуры) народов Российской Федерации», Положением о комитете по охране объектов культурного наследия Курской области, утвержденным постановлением Губернатора Курской области от 15.09.2020 № 274-пг, ПРИКАЗЫВАЮ:

Утвердить прилагаемые:

графическое описание местоположения границ защитной зоны объекта культурного наследия регионального значения «Обелиск на могиле участника гражданской войны, погибшего в 1919 г. (фамилия не установлена)», 1919 г., с перечнем координат характерных точек этих границ в системе координат, установленной для ведения Единого государственного реестра недвижимости;

режим использования земель в границах защитной зоны объекта культурного наследия регионального значения «Обелиск на могиле участника гражданской войны, погибшего в 1919 г. (фамилия не установлена)», 1919 г.

Председатель комитета

И.А. Мусьял

УТВЕРЖДЕНО
приказом комитета по охране объектов
культурного наследия Курской области
от 24.12.2021 № 01.1-08/682

**Графическое описание местоположения границ защитной зоны
объекта культурного наследия регионального значения «Обелиск
на могиле участника гражданской войны, погибшего в 1919 г.
(фамилия не установлена)», 1919 г., расположенного по адресу:
Курская область, Дмитриевский район, п. Первоавгустовский,
ул. Кирова, с перечнем координат характерных точек этих
границ в системе координат, установленной для ведения
Единого государственного реестра недвижимости**

1. Графическое описание границ защитной зоны объекта культурного наследия регионального значения «Обелиск на могиле участника гражданской войны, погибшего в 1919 г. (фамилия не установлена)», 1919 г.

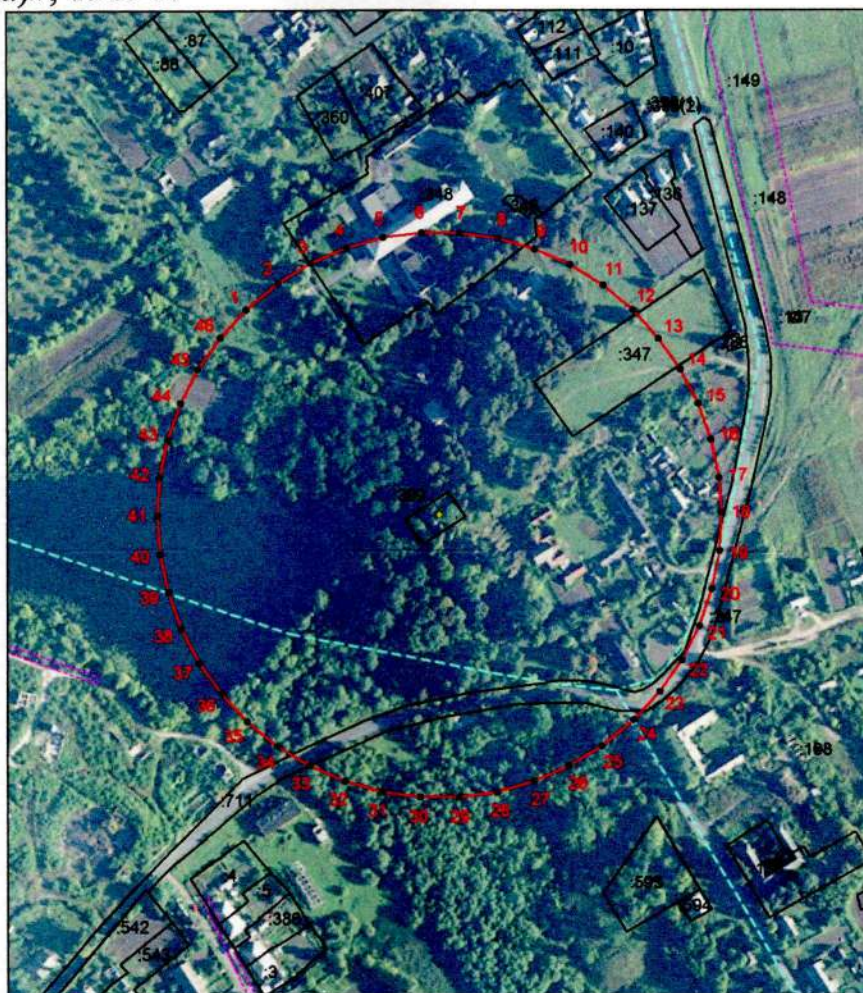

Используемые условные знаки и обозначения:

- - - - граница защитной зоны
- - - - граница кадастрового квартала
- - граница земельного участка
- - внешняя граница территории памятника

2. Координаты поворотных точек границ защитной зоны объекта культурного наследия регионального значения «Обелиск на могиле участника гражданской войны, погибшего в 1919 г. (фамилия не установлена)», 1919 г. (S = 126815 кв. м. ± 3116 кв. м.)

Обозначение характерных точек границ	Координаты, м		Метод определения координат и средняя квадратическая погрешность положения характерной точки (M _t), м	Описание закрепления точки
	X	Y		
1	2	3	4	5
1	475837,77	1220725,22	Картометрический метод. 2.50	—
2	475856,21	1220748,04	Картометрический метод. 2.50	—
3	475870,41	1220771,54	Картометрический метод. 2.50	—
4	475881,25	1220796,77	Картометрический метод. 2.50	—
5	475888,54	1220823,25	Картометрический метод. 2.50	—
6	475892,13	1220850,47	Картометрический метод. 2.50	—
7	475891,96	1220877,93	Картометрический метод. 2.50	—
8	475888,03	1220905,11	Картометрический метод. 2.50	—
9	475880,41	1220931,49	Картометрический метод. 2.50	—
10	475869,25	1220956,58	Картометрический метод. 2.50	—
11	475854,76	1220979,90	Картометрический метод. 2.50	—
12	475837,22	1221001,02	Картометрический метод. 2.50	—
13	475816,94	1221019,54	Картометрический метод. 2.50	—
14	475794,89	1221035,05	Картометрический метод. 2.50	—
15	475770,51	1221047,68	Картометрический метод. 2.50	—
16	475744,62	1221056,84	Картометрический метод. 2.50	—
17	475717,73	1221062,38	Картометрический метод. 2.50	—
18	475692,83	1221064,17	Картометрический метод. 2.50	—
19	475665,41	1221062,54	Картометрический метод. 2.50	—
20	475638,48	1221057,18	Картометрический метод. 2.50	—
21	475612,54	1221048,17	Картометрический метод. 2.50	—
22	475588,08	1221035,70	Картометрический метод. 2.50	—
23	475565,56	1221019,99	Картометрический метод. 2.50	—
24	475545,40	1221001,34	Картометрический метод. 2.50	—
25	475526,84	1220978,65	Картометрический метод. 2.50	—
26	475512,50	1220955,24	Картометрический метод. 2.50	—
27	475501,50	1220930,08	Картометрический метод. 2.50	—
28	475494,04	1220903,65	Картометрический метод. 2.50	—
29	475490,28	1220876,45	Картометрический метод. 2.50	—
30	475490,28	1220848,99	Картометрический метод. 2.50	—
31	475494,04	1220821,79	Картометрический метод. 2.50	—
32	475501,50	1220795,36	Картометрический метод. 2.50	—
33	475512,50	1220770,20	Картометрический метод. 2.50	—
34	475526,84	1220746,79	Картометрический метод. 2.50	—
35	475544,26	1220725,56	Картометрический метод. 2.50	—
36	475564,42	1220706,91	Картометрический метод. 2.50	—
37	475586,36	1220691,25	Картометрический метод. 2.50	—

1	2	3	4	5
38	475610,66	1220678,47	Картометрический метод. 2.50	—
39	475636,49	1220669,15	Картометрический метод. 2.50	—
40	475663,35	1220663,44	Картометрический метод. 2.50	—
41	475690,74	1220661,47	Картометрический метод. 2.50	—
42	475718,14	1220663,27	Картометрический метод. 2.50	—
43	475745,03	1220668,81	Картометрический метод. 2.50	—
44	475770,92	1220677,97	Картометрический метод. 2.50	—
45	475795,30	1220690,60	Картометрический метод. 2.50	—
46	475817,73	1220706,45	Картометрический метод. 2.50	—
1	475837,77	1220725,22	Картометрический метод. 2.50	—

УТВЕРЖДЕН
приказом комитета по охране объектов
культурного наследия Курской области
от 24.12.2021 № 01.1-08/682

**Режим использования земель в границах защитной зоны объекта
культурного наследия регионального значения «Обелиск на могиле
участника гражданской войны, погибшего в 1919 г.
(фамилия не установлена)», 1919 г.**

В границах защитной зоны объекта культурного наследия регионального значения «Обелиск на могиле участника гражданской войны, погибшего в 1919 г. (фамилия не установлена)», 1919 г., запрещается строительство объектов капитального строительства и их реконструкция, связанная с изменением их параметров (высоты, количества этажей, площади), за исключением строительства и реконструкции линейных объектов.