



АДМИНИСТРАЦИЯ КУРСКОЙ ОБЛАСТИ

КОМИТЕТ ПО ОХРАНЕ ОБЪЕКТОВ КУЛЬТУРНОГО НАСЛЕДИЯ КУРСКОЙ ОБЛАСТИ

П Р И К А З

от 10.11.2021

№ 01.1-08/025

г. Курск

**Об утверждении графического описания местоположения границ защитной зоны объекта культурного наследия регионального значения «Братская могила воинов Советской Армии, погибших в период Великой Отечественной войны. Захоронен 71 человек, установлено фамилий на 60 человек. Скульптура установлена в 1962 году», 1962 г.
(Курская область, Суджанский район, село Лебедевка)**

В соответствии со статьями 20.2, 34.1 Федерального закона от 25 июня 2002 года № 73-ФЗ «Об объектах культурного наследия (памятниках истории и культуры) народов Российской Федерации», Положением о комитете по охране объектов культурного наследия Курской области, утвержденным постановлением Губернатора Курской области от 15.09.2020 № 274-пг, ПРИКАЗЫВАЮ:

Утвердить прилагаемые:

графическое описание местоположения границ защитной зоны объекта культурного наследия регионального значения «Братская могила воинов Советской Армии, погибших в период Великой Отечественной войны. Захоронен 71 человек, установлено фамилий на 60 человек. Скульптура установлена в 1962 году», 1962 г., с перечнем координат характерных точек этих границ в системе координат, установленной для ведения Единого государственного реестра недвижимости;

режим использования земель в границах защитной зоны объекта культурного наследия регионального значения «Братская могила воинов Советской Армии, погибших в период Великой Отечественной войны. Захоронен 71 человек, установлено фамилий на 60 человек. Скульптура установлена в 1962 году», 1962 г.

Председатель комитета

И.А. Мусьял



УТВЕРЖДЕНО
приказом комитета по охране объектов
культурного наследия Курской области
от 30.11.2011 № 011-08/1575

**Графическое описание местоположения границ защитной зоны
объекта культурного наследия регионального значения «Братская
могила воинов Советской Армии, погибших в период Великой
Отечественной войны. Захоронен 71 человек, установлено фамилий
на 60 человек. Скульптура установлена в 1962 году», 1962 г.,
расположенного по адресу: Курская область, Суджанский район,
село Лебедевка, с перечнем координат характерных точек
этих границ в системе координат, установленной для ведения
Единого государственного реестра недвижимости**

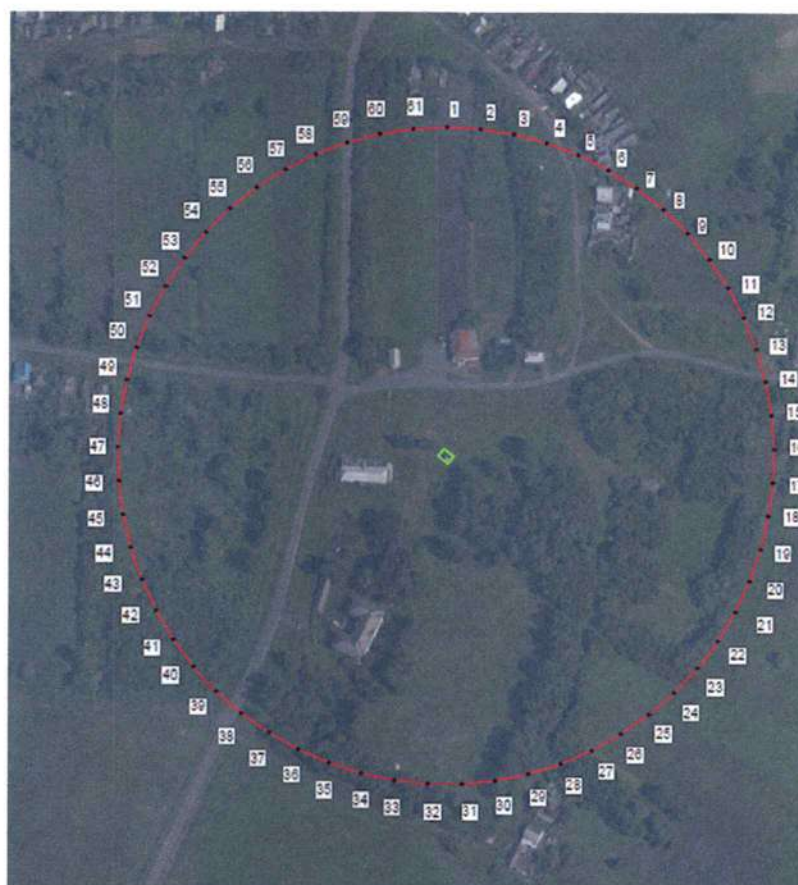
1. Графическое описание границ защитной зоны объекта культурного наследия регионального значения «Братская могила воинов Советской Армии, погибших в период Великой Отечественной войны. Захоронен 71 человек, установлено фамилий на 60 человек. Скульптура установлена в 1962 году», 1962 г.



УСЛОВНЫЕ ОБОЗНАЧЕНИЯ

-  - Граница защитной зоны объекта культурного наследия
-  - Граница объекта культурного наследия

2. Координаты поворотных точек границ защитной зоны объекта культурного наследия регионального значения «Братская могила воинов Советской Армии, погибших в период Великой Отечественной войны. Захоронен 71 человек, установлено фамилий на 60 человек. Скульптура установлена в 1962 году», 1962 г. (S = 130174 кв. м. ± 72 кв. м.)

Обозначение характерных точек границ	Координаты, м		Метод определения координат и средняя квадратическая погрешность положения характерной точки (M _c), м	Описание закрепления точки
	X	Y		
1	2	3	4	5
1	368270,00	1228620,87	Аналитический метод. 0.10	—
2	368268,92	1228641,96	Аналитический метод. 0.10	—
3	368265,67	1228662,83	Аналитический метод. 0.10	—
4	368260,29	1228683,26	Аналитический метод. 0.10	—
5	368252,84	1228703,02	Аналитический метод. 0.10	—
6	368243,40	1228721,91	Аналитический метод. 0.10	—
7	368232,06	1228739,73	Аналитический метод. 0.10	—
8	368218,95	1228756,29	Аналитический метод. 0.10	—
9	368204,21	1228771,41	Аналитический метод. 0.10	—
10	368188,00	1228784,94	Аналитический метод. 0.10	—
11	368170,47	1228796,73	Аналитический метод. 0.10	—
12	368151,83	1228806,66	Аналитический метод. 0.10	—
13	368132,27	1228814,62	Аналитический метод. 0.10	—
14	368111,99	1228820,52	Аналитический метод. 0.10	—
15	368091,21	1228824,31	Аналитический метод. 0.10	—
16	368070,15	1228825,94	Аналитический метод. 0.10	—
17	368049,04	1228825,39	Аналитический метод. 0.10	—
18	368028,10	1228822,68	Аналитический метод. 0.10	—
19	368007,54	1228817,83	Аналитический метод. 0.10	—
20	367987,59	1228810,89	Аналитический метод. 0.10	—
21	367968,47	1228801,94	Аналитический метод. 0.10	—
22	367950,36	1228791,06	Аналитический метод. 0.10	—
23	367933,47	1228778,39	Аналитический метод. 0.10	—
24	367917,97	1228764,04	Аналитический метод. 0.10	—
25	367904,03	1228748,18	Аналитический метод. 0.10	—
26	367891,79	1228730,96	Аналитический метод. 0.10	—
27	367881,39	1228712,58	Аналитический метод. 0.10	—
28	367872,93	1228693,23	Аналитический метод. 0.10	—
29	367866,50	1228673,11	Аналитический метод. 0.10	—
30	367862,18	1228652,44	Аналитический метод. 0.10	—
31	367860,01	1228631,43	Аналитический метод. 0.10	—
32	367860,01	1228610,31	Аналитический метод. 0.10	—
33	367862,18	1228589,30	Аналитический метод. 0.10	—
34	367866,50	1228568,63	Аналитический метод. 0.10	—
35	367872,93	1228548,51	Аналитический метод. 0.10	—
36	367881,39	1228529,16	Аналитический метод. 0.10	—

1	2	3	4	5
37	367891,79	1228510,78	Аналитический метод. 0.10	—
38	367904,03	1228493,57	Аналитический метод. 0.10	—
39	367917,97	1228477,70	Аналитический метод. 0.10	—
40	367933,47	1228463,36	Аналитический метод. 0.10	—
41	367950,36	1228450,68	Аналитический метод. 0.10	—
42	367968,47	1228439,81	Аналитический метод. 0.10	—
43	367987,59	1228430,85	Аналитический метод. 0.10	—
44	368007,54	1228423,91	Аналитический метод. 0.10	—
45	368028,10	1228419,06	Аналитический метод. 0.10	—
46	368049,04	1228416,35	Аналитический метод. 0.10	—
47	368070,15	1228415,81	Аналитический метод. 0.10	—
48	368091,21	1228417,44	Аналитический метод. 0.10	—
49	368111,99	1228421,22	Аналитический метод. 0.10	—
50	368132,27	1228427,13	Аналитический метод. 0.10	—
51	368151,83	1228435,08	Аналитический метод. 0.10	—
52	368170,47	1228445,01	Аналитический метод. 0.10	—
53	368188,00	1228456,80	Аналитический метод. 0.10	—
54	368204,21	1228470,33	Аналитический метод. 0.10	—
55	368218,95	1228485,45	Аналитический метод. 0.10	—
56	368232,06	1228502,01	Аналитический метод. 0.10	—
57	368243,40	1228519,83	Аналитический метод. 0.10	—
58	368252,84	1228538,73	Аналитический метод. 0.10	—
59	368260,29	1228558,49	Аналитический метод. 0.10	—
60	368265,67	1228578,91	Аналитический метод. 0.10	—
61	368268,92	1228599,78	Аналитический метод. 0.10	—
1	368270,00	1228620,87	Аналитический метод. 0.10	—

УТВЕРЖДЕН
приказом комитета по охране объектов
культурного наследия Курской области
от 30.11.2021 № 011-ОБ/575

Режим использования земель в границах защитной зоны объекта культурного наследия регионального значения «Братская могила воинов Советской Армии, погибших в период Великой Отечественной войны. Захоронен 71 человек, установлено фамилий на 60 человек. Скульптура установлена в 1962 году», 1962 г.

В границах защитной зоны объекта культурного наследия регионального значения «Братская могила воинов Советской Армии, погибших в период Великой Отечественной войны. Захоронен 71 человек, установлено фамилий на 60 человек. Скульптура установлена в 1962 году», 1962 г., запрещается строительство объектов капитального строительства и их реконструкция, связанная с изменением их параметров (высоты, количества этажей, площади), за исключением строительства и реконструкции линейных объектов.