



## АДМИНИСТРАЦИЯ КУРСКОЙ ОБЛАСТИ

### КОМИТЕТ ПО ОХРАНЕ ОБЪЕКТОВ КУЛЬТУРНОГО НАСЛЕДИЯ КУРСКОЙ ОБЛАСТИ

#### П Р И К А З

от 09.11.2021

№ 01.1-08/521

г. Курск

**Об утверждении графического описания местоположения границ защитной зоны объекта культурного наследия регионального значения «Братская могила воинов Советской Армии, погибших в феврале 1943 года. Захоронен 21 человек, установлено фамилий на 16 человек. Скульптура установлена в 1969 году», 1943 г., 1969 г. (Курская область, Курский район, Моковский сельсовет, д. 1-я Моква, ул. Санаторная, № 1 А)**

В соответствии со статьями 20.2, 34.1 Федерального закона от 25 июня 2002 года № 73-ФЗ «Об объектах культурного наследия (памятниках истории и культуры) народов Российской Федерации», Положением о комитете по охране объектов культурного наследия Курской области, утвержденным постановлением Губернатора Курской области от 15.09.2020 № 274-пг, ПРИКАЗЫВАЮ:

Утвердить прилагаемые:

графическое описание местоположения границ защитной зоны объекта культурного наследия регионального значения «Братская могила воинов Советской Армии, погибших в феврале 1943 года. Захоронен 21 человек, установлено фамилий на 16 человек. Скульптура установлена в 1969 году», 1943 г., 1969 г., с перечнем координат характерных точек этих границ в системе координат, установленной для ведения Единого государственного реестра недвижимости;

режим использования земель в границах защитной зоны объекта культурного наследия регионального значения «Братская могила воинов Советской Армии, погибших в феврале 1943 года. Захоронен 21 человек, установлено фамилий на 16 человек. Скульптура установлена в 1969 году», 1943 г., 1969 г.

Председатель комитета

И.А. Мусьял

**УТВЕРЖДЕНО**  
приказом комитета по охране объектов  
культурного наследия Курской области  
от 09.11.2021 № 01.1-08/521

**Графическое описание местоположения границ защитной зоны  
объекта культурного наследия регионального значения «Братская  
могила воинов Советской Армии, погибших в феврале 1943 года.  
Захоронен 21 человек, установлено фамилий на 16 человек.  
Скульптура установлена в 1969 году», 1943 г., 1969 г., расположенного  
по адресу: Курская область, Курский район, Моковский сельсовет,  
д. 1-я Моква, ул. Санаторная, № 1 А, с перечнем координат  
характерных точек этих границ в системе координат, установленной  
для ведения Единого государственного реестра недвижимости**

1. Графическое описание границ защитной зоны объекта культурного наследия регионального значения «Братская могила воинов Советской Армии, погибших в феврале 1943 года. Захоронен 21 человек, установлено фамилий на 16 человек. Скульптура установлена в 1969 году», 1943 г., 1969 г.

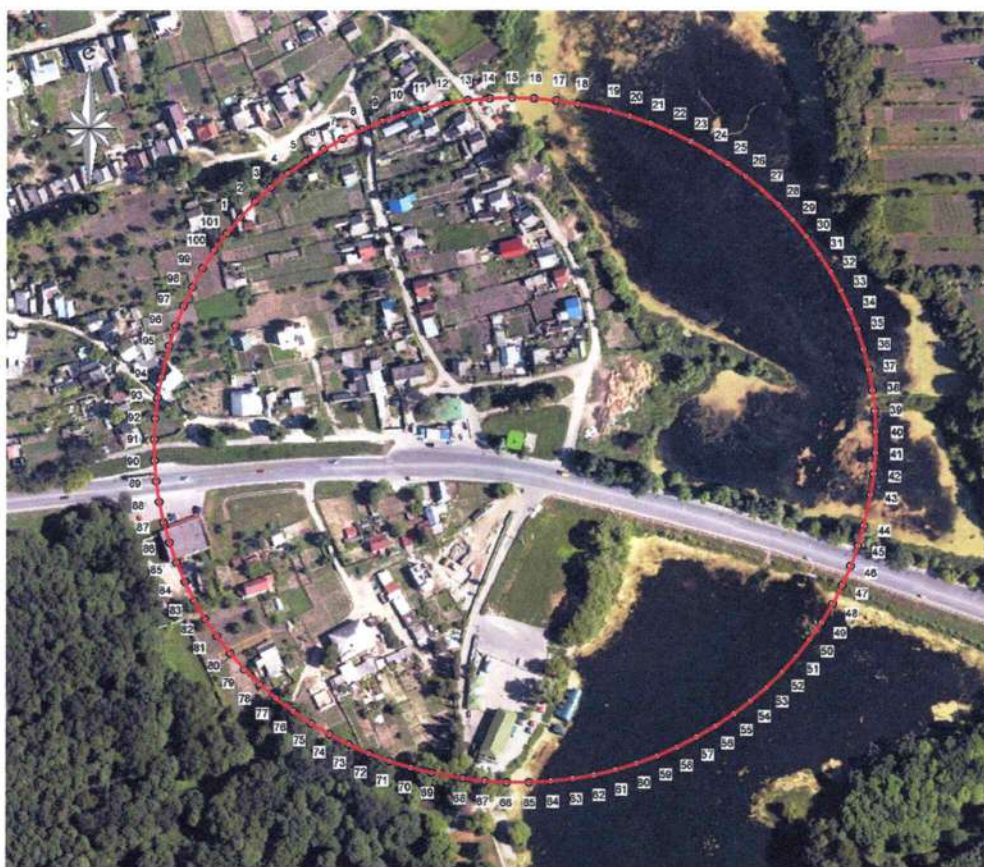

УСЛОВНЫЕ ОБОЗНАЧЕНИЯ

- - - - Граница защитной зоны объекта культурного наследия
- - - - Граница территории объекта культурного наследия

2. Координаты поворотных точек границ защитной зоны объекта культурного наследия регионального значения «Братская могила воинов Советской Армии, погибших в феврале 1943 года. Захоронен 21 человек, установлено фамилий на 16 человек. Скульптура установлена в 1969 году», 1943 г., 1969 г. (S = 130648 кв. м. ± 72 кв. м.)

| Обозначение<br>характерных<br>точек границ | Координаты, м |            | Метод определения координат<br>и средняя квадратическая<br>погрешность положения<br>характерной точки (M <sub>i</sub> ), м | Описание<br>закрепления<br>точки |
|--|---------------|------------|--|----------------------------------|
|  | X             | Y          |  |                                  |
| 1  | 2             | 3          | 4  | 5                                |
| 1  | 419243,05     | 1292433,36 | Аналитический метод. 0.10  | –                                |
| 2  | 419252,32     | 1292441,67 | Аналитический метод. 0.10  | –                                |
| 3  | 419261,06     | 1292450,55 | Аналитический метод. 0.10  | –                                |
| 4  | 419269,23     | 1292459,95 | Аналитический метод. 0.10  | –                                |
| 5  | 419276,79     | 1292469,84 | Аналитический метод. 0.10  | –                                |
| 6  | 419283,73     | 1292480,18 | Аналитический метод. 0.10  | –                                |
| 7  | 419290,01     | 1292490,93 | Аналитический метод. 0.10  | –                                |
| 8  | 419295,62     | 1292502,05 | Аналитический метод. 0.10  | –                                |
| 9  | 419300,52     | 1292513,50 | Аналитический метод. 0.10  | –                                |
| 10   | 419304,69     | 1292525,23 | Аналитический метод. 0.10  | –                                |
| 11   | 419308,13     | 1292537,19 | Аналитический метод. 0.10  | –                                |
| 12   | 419310,82     | 1292549,35 | Аналитический метод. 0.10  | –                                |
| 13   | 419312,75     | 1292561,66 | Аналитический метод. 0.10  | –                                |
| 14   | 419313,91     | 1292574,05 | Аналитический метод. 0.10  | –                                |
| 15   | 419314,30     | 1292586,50 | Аналитический метод. 0.10  | –                                |
| 16   | 419313,91     | 1292598,95 | Аналитический метод. 0.10  | –                                |
| 17   | 419312,75     | 1292611,34 | Аналитический метод. 0.10  | –                                |
| 18   | 419310,82     | 1292623,65 | Аналитический метод. 0.10  | –                                |
| 19   | 419307,02     | 1292641,09 | Аналитический метод. 0.10  | –                                |
| 20   | 419303,58     | 1292653,06 | Аналитический метод. 0.10  | –                                |
| 21   | 419299,40     | 1292664,79 | Аналитический метод. 0.10  | –                                |
| 22   | 419294,50     | 1292676,23 | Аналитический метод. 0.10  | –                                |
| 23   | 419288,90     | 1292687,36 | Аналитический метод. 0.10  | –                                |
| 24   | 419282,62     | 1292698,11 | Аналитический метод. 0.10  | –                                |
| 25   | 419275,68     | 1292708,45 | Аналитический метод. 0.10  | –                                |
| 26   | 419268,11     | 1292718,34 | Аналитический метод. 0.10  | –                                |
| 27   | 419259,94     | 1292727,74 | Аналитический метод. 0.10  | –                                |
| 28   | 419251,21     | 1292736,61 | Аналитический метод. 0.10  | –                                |
| 29   | 419241,94     | 1292744,92 | Аналитический метод. 0.10  | –                                |
| 30   | 419232,17     | 1292752,64 | Аналитический метод. 0.10  | –                                |
| 31   | 419221,94     | 1292759,74 | Аналитический метод. 0.10  | –                                |
| 32   | 419211,28     | 1292766,19 | Аналитический метод. 0.10  | –                                |
| 33   | 419200,25     | 1292771,96 | Аналитический метод. 0.10  | –                                |
| 34   | 419188,88     | 1292777,04 | Аналитический метод. 0.10  | –                                |
| 35   | 419177,21     | 1292781,40 | Аналитический метод. 0.10  | –                                |
| 36   | 419165,30     | 1292785,03 | Аналитический метод. 0.10  | –                                |
| 37   | 419153,19     | 1292787,91 | Аналитический метод. 0.10  | –                                |

| 1  | 2         | 3          | 4                         | 5 |
|----|-----------|------------|---------------------------|---|
| 38 | 419140,92 | 1292790,03 | Аналитический метод. 0.10 | – |
| 39 | 419128,54 | 1292791,38 | Аналитический метод. 0.10 | – |
| 40 | 419116,10 | 1292791,96 | Аналитический метод. 0.10 | – |
| 41 | 419103,65 | 1292791,77 | Аналитический метод. 0.10 | – |
| 42 | 419091,23 | 1292790,80 | Аналитический метод. 0.10 | – |
| 43 | 419078,90 | 1292789,06 | Аналитический метод. 0.10 | – |
| 44 | 419060,30 | 1292785,21 | Аналитический метод. 0.10 | – |
| 45 | 419048,28 | 1292781,96 | Аналитический метод. 0.10 | – |
| 46 | 419036,49 | 1292777,96 | Аналитический метод. 0.10 | – |
| 47 | 419024,97 | 1292773,24 | Аналитический метод. 0.10 | – |
| 48 | 419013,76 | 1292767,81 | Аналитический метод. 0.10 | – |
| 49 | 419002,91 | 1292761,70 | Аналитический метод. 0.10 | – |
| 50 | 418992,47 | 1292754,92 | Аналитический метод. 0.10 | – |
| 51 | 418982,46 | 1292747,51 | Аналитический метод. 0.10 | – |
| 52 | 418972,93 | 1292739,49 | Аналитический метод. 0.10 | – |
| 53 | 418963,93 | 1292730,89 | Аналитический метод. 0.10 | – |
| 54 | 418955,47 | 1292721,75 | Аналитический метод. 0.10 | – |
| 55 | 418947,60 | 1292712,10 | Аналитический метод. 0.10 | – |
| 56 | 418940,34 | 1292701,98 | Аналитический метод. 0.10 | – |
| 57 | 418933,73 | 1292691,43 | Аналитический метод. 0.10 | – |
| 58 | 418927,78 | 1292680,49 | Аналитический метод. 0.10 | – |
| 59 | 418922,53 | 1292669,20 | Аналитический метод. 0.10 | – |
| 60 | 418917,99 | 1292657,60 | Аналитический метод. 0.10 | – |
| 61 | 418914,18 | 1292645,75 | Аналитический метод. 0.10 | – |
| 62 | 418911,11 | 1292633,68 | Аналитический метод. 0.10 | – |
| 63 | 418908,80 | 1292621,44 | Аналитический метод. 0.10 | – |
| 64 | 418907,26 | 1292609,09 | Аналитический метод. 0.10 | – |
| 65 | 418906,48 | 1292596,66 | Аналитический метод. 0.10 | – |
| 66 | 418906,48 | 1292584,21 | Аналитический метод. 0.10 | – |
| 67 | 418907,26 | 1292571,78 | Аналитический метод. 0.10 | – |
| 68 | 418908,80 | 1292559,42 | Аналитический метод. 0.10 | – |
| 69 | 418912,23 | 1292541,90 | Аналитический метод. 0.10 | – |
| 70 | 418915,29 | 1292529,83 | Аналитический метод. 0.10 | – |
| 71 | 418919,10 | 1292517,98 | Аналитический метод. 0.10 | – |
| 72 | 418923,65 | 1292506,38 | Аналитический метод. 0.10 | – |
| 73 | 418928,90 | 1292495,09 | Аналитический метод. 0.10 | – |
| 74 | 418934,84 | 1292484,15 | Аналитический метод. 0.10 | – |
| 75 | 418941,46 | 1292473,60 | Аналитический метод. 0.10 | – |
| 76 | 418948,71 | 1292463,48 | Аналитический метод. 0.10 | – |
| 77 | 418956,58 | 1292453,83 | Аналитический метод. 0.10 | – |
| 78 | 418965,04 | 1292444,69 | Аналитический метод. 0.10 | – |
| 79 | 418974,05 | 1292436,09 | Аналитический метод. 0.10 | – |
| 80 | 418983,57 | 1292428,07 | Аналитический метод. 0.10 | – |
| 81 | 418993,58 | 1292420,66 | Аналитический метод. 0.10 | – |
| 82 | 419004,03 | 1292413,88 | Аналитический метод. 0.10 | – |
| 83 | 419014,87 | 1292407,77 | Аналитический метод. 0.10 | – |
| 84 | 419026,08 | 1292402,34 | Аналитический метод. 0.10 | – |
| 85 | 419037,60 | 1292397,62 | Аналитический метод. 0.10 | – |

| 1   | 2         | 3          | 4                         | 5 |
|-----|-----------|------------|---------------------------|---|
| 86  | 419049,40 | 1292393,63 | Аналитический метод. 0.10 | – |
| 87  | 419061,42 | 1292390,37 | Аналитический метод. 0.10 | – |
| 88  | 419073,62 | 1292387,87 | Аналитический метод. 0.10 | – |
| 89  | 419085,95 | 1292386,14 | Аналитический метод. 0.10 | – |
| 90  | 419098,36 | 1292385,17 | Аналитический метод. 0.10 | – |
| 91  | 419110,81 | 1292384,97 | Аналитический метод. 0.10 | – |
| 92  | 419123,25 | 1292385,55 | Аналитический метод. 0.10 | – |
| 93  | 419135,63 | 1292386,91 | Аналитический метод. 0.10 | – |
| 94  | 419147,90 | 1292389,03 | Аналитический метод. 0.10 | – |
| 95  | 419166,42 | 1292393,26 | Аналитический метод. 0.10 | – |
| 96  | 419178,33 | 1292396,88 | Аналитический метод. 0.10 | – |
| 97  | 419189,99 | 1292401,24 | Аналитический метод. 0.10 | – |
| 98  | 419201,36 | 1292406,32 | Аналитический метод. 0.10 | – |
| 99  | 419212,40 | 1292412,09 | Аналитический метод. 0.10 | – |
| 100 | 419223,05 | 1292418,54 | Аналитический метод. 0.10 | – |
| 101 | 419233,28 | 1292425,64 | Аналитический метод. 0.10 | – |
| i   | 419243,05 | 1292433,36 | Аналитический метод. 0.10 | – |

УТВЕРЖДЕН  
приказом комитета по охране объектов  
культурного наследия Курской области  
от 09.11.2021 № 01.1-08/521

**Режим использования земель в границах защитной зоны объекта культурного наследия регионального значения «Братская могила воинов Советской Армии, погибших в феврале 1943 года. Захоронен 21 человек, установлено фамилий на 16 человек. Скульптура установлена в 1969 году», 1943 г., 1969 г.**

В границах защитной зоны объекта культурного наследия регионального значения «Братская могила воинов Советской Армии, погибших в феврале 1943 года. Захоронен 21 человек, установлено фамилий на 16 человек. Скульптура установлена в 1969 году», 1943 г., 1969 г., запрещается строительство объектов капитального строительства и их реконструкция, связанная с изменением их параметров (высоты, количества этажей, площади), за исключением строительства и реконструкции линейных объектов.