



АДМИНИСТРАЦИЯ КУРСКОЙ ОБЛАСТИ

КОМИТЕТ ПО ОХРАНЕ ОБЪЕКТОВ КУЛЬТУРНОГО НАСЛЕДИЯ КУРСКОЙ ОБЛАСТИ

П Р И К А З

от 04.10.2021

№ 89.1-08/444

г. Курск

**Об утверждении графического описания местоположения границ защитной зоны объекта культурного наследия регионального значения «Братская могила воинов Советской Армии, погибших в феврале 1943 года. Захоронено и установлено фамилий на 17 человек. Скульптура установлена в 1950 году»
(Курская область, Коньшевский район, с. Глазово)**

В соответствии со статьями 20.2, 34.1 Федерального закона от 25 июня 2002 года № 73-ФЗ «Об объектах культурного наследия (памятниках истории и культуры) народов Российской Федерации», Положением о комитете по охране объектов культурного наследия Курской области, утвержденным постановлением Губернатора Курской области от 15.09.2020 № 274-пг, ПРИКАЗЫВАЮ:

Утвердить прилагаемые:

графическое описание местоположения границ защитной зоны объекта культурного наследия регионального значения «Братская могила воинов Советской Армии, погибших в феврале 1943 года. Захоронено и установлено фамилий на 17 человек. Скульптура установлена в 1950 году», с перечнем координат характерных точек этих границ в системе координат, установленной для ведения Единого государственного реестра недвижимости;

режим использования земель в границах защитной зоны объекта культурного наследия регионального значения «Братская могила воинов Советской Армии, погибших в феврале 1943 года. Захоронено и установлено фамилий на 17 человек. Скульптура установлена в 1950 году».

Председатель комитета

И.А. Мусьял

УТВЕРЖДЕНО
приказом комитета по охране объектов
культурного наследия Курской области
от 04.10.2021 № 01.1-08/444

**Графическое описание местоположения границ защитной зоны
объекта культурного наследия регионального значения «Братская
могила воинов Советской Армии, погибших в феврале 1943 года.
Захоронено и установлено фамилий на 17 человек. Скульптура
установлена в 1950 году», расположенного по адресу: Курская область,
Коньшевский район, с. Глазово, с перечнем координат характерных
точек этих границ в системе координат, установленной для ведения
Единого государственного реестра недвижимости**

1. Графическое описание границ защитной зоны объекта культурного наследия регионального значения «Братская могила воинов Советской Армии, погибших в феврале 1943 года. Захоронено и установлено фамилий на 17 человек. Скульптура установлена в 1950 году».

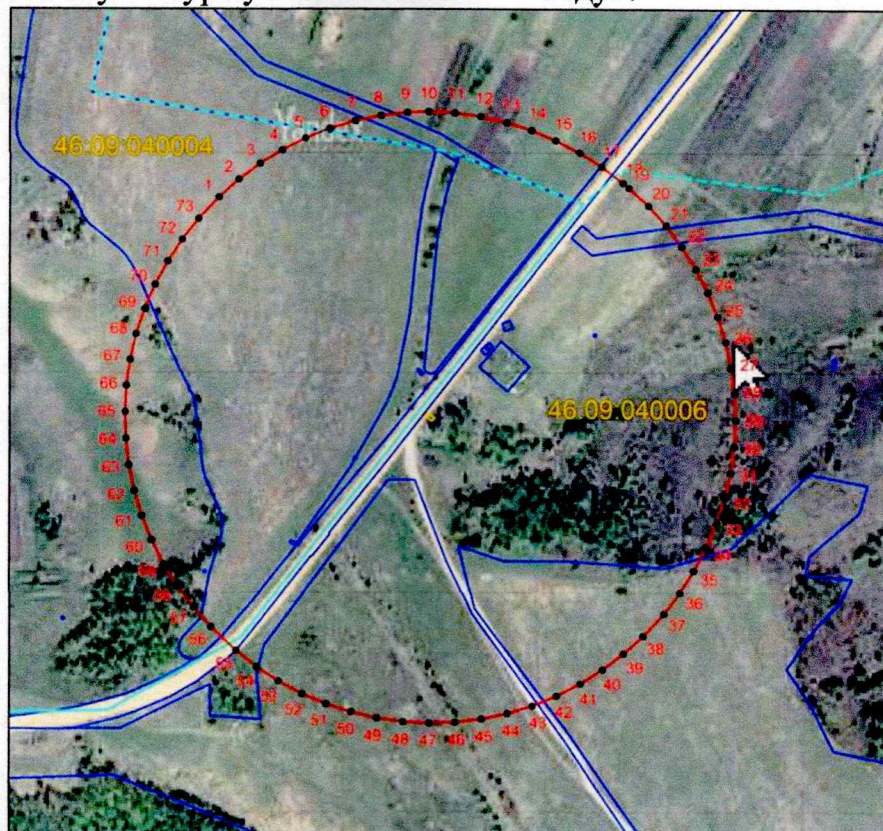

Используемые условные знаки и обозначения:

- - - - граница защитной зоны
- - - - граница кадастрового квартала
- — — - граница земельного участка
- - - - внешняя граница территории памятника

2. Координаты поворотных точек границ защитной зоны объекта культурного наследия регионального значения «Братская могила воинов Советской Армии, погибших в феврале 1943 года. Захоронено и установлено фамилий на 17 человек. Скульптура установлена в 1950 году» (S = 289484 кв. м. ± 4708 кв. м.)

Обозначение характерных точек границ	Координаты, м		Метод определения координат и средняя квадратическая погрешность положения характерной точки (M _t), м	Описание закрепления точки
	X	Y		
1	2	3	4	5
1	439461,08	1247334,44	Аналитический метод. 2,50	—
2	439478,52	1247354,05	Аналитический метод. 2,50	—
3	439494,19	1247375,10	Аналитический метод. 2,50	—
4	439507,95	1247397,45	Аналитический метод. 2,50	—
5	439519,70	1247420,91	Аналитический метод. 2,50	—
6	439529,37	1247445,30	Аналитический метод. 2,50	—
7	439536,86	1247470,45	Аналитический метод. 2,50	—
8	439542,13	1247496,16	Аналитический метод. 2,50	—
9	439545,13	1247522,23	Аналитический метод. 2,50	—
10	439545,88	1247543,46	Аналитический метод. 2,50	—
11	439544,73	1247569,68	Аналитический метод. 2,50	—
12	439541,30	1247595,69	Аналитический метод. 2,50	—
13	439535,60	1247621,31	Аналитический метод. 2,50	—
14	439527,69	1247646,33	Аналитический метод. 2,50	—
15	439517,62	1247670,56	Аналитический метод. 2,50	—
16	439505,48	1247693,82	Аналитический метод. 2,50	—
17	439491,35	1247715,93	Аналитический метод. 2,50	—
18	439475,33	1247736,72	Аналитический метод. 2,50	—
19	439470,16	1247742,92	Аналитический метод. 2,50	—
20	439452,40	1247762,23	Аналитический метод. 2,50	—
21	439433,01	1247779,92	Аналитический метод. 2,50	—
22	439412,16	1247795,84	Аналитический метод. 2,50	—
23	439389,99	1247809,88	Аналитический метод. 2,50	—
24	439366,68	1247821,93	Аналитический метод. 2,50	—
25	439342,40	1247831,90	Аналитический метод. 2,50	—
26	439317,35	1247839,71	Аналитический метод. 2,50	—
27	439291,71	1247845,29	Аналитический метод. 2,50	—
28	439265,68	1247848,62	Аналитический метод. 2,50	—
29	439239,46	1247849,66	Аналитический метод. 2,50	—
30	439213,25	1247848,40	Аналитический метод. 2,50	—
31	439187,25	1247844,86	Аналитический метод. 2,50	—
32	439161,66	1247839,06	Аналитический метод. 2,50	—
33	439136,67	1247831,04	Аналитический метод. 2,50	—
34	439112,48	1247820,87	Аналитический метод. 2,50	—
35	439089,27	1247808,63	Аналитический метод. 2,50	—
36	439067,22	1247794,41	Аналитический метод. 2,50	—
37	439046,49	1247778,31	Аналитический метод. 2,50	—

1	2	3	4	5
38	439024,31	1247757,86	Аналитический метод. 2,50	–
39	439006,70	1247738,40	Аналитический метод. 2,50	–
40	438990,87	1247717,48	Аналитический метод. 2,50	–
41	438976,92	1247695,25	Аналитический метод. 2,50	–
42	438964,97	1247671,89	Аналитический метод. 2,50	–
43	438955,10	1247647,57	Аналитический метод. 2,50	–
44	438947,40	1247622,49	Аналитический метод. 2,50	–
45	438941,92	1247596,82	Аналитический метод. 2,50	–
46	438938,70	1247570,78	Аналитический метод. 2,50	–
47	438937,77	1247544,56	Аналитический метод. 2,50	–
48	438939,14	1247518,35	Аналитический метод. 2,50	–
49	438942,79	1247492,37	Аналитический метод. 2,50	–
50	438948,70	1247466,80	Аналитический метод. 2,50	–
51	438956,82	1247441,84	Аналитический метод. 2,50	–
52	438967,09	1247417,70	Аналитический метод. 2,50	–
53	438979,43	1247394,54	Аналитический метод. 2,50	–
54	438993,74	1247372,55	Аналитический метод. 2,50	–
55	439009,93	1247351,89	Аналитический метод. 2,50	–
56	439033,35	1247326,81	Аналитический метод. 2,50	–
57	439052,88	1247309,28	Аналитический метод. 2,50	–
58	439073,87	1247293,53	Аналитический метод. 2,50	–
59	439096,15	1247279,68	Аналитический метод. 2,50	–
60	439119,56	1247267,82	Аналитический метод. 2,50	–
61	439143,92	1247258,06	Аналитический метод. 2,50	–
62	439169,04	1247250,46	Аналитический метод. 2,50	–
63	439194,72	1247245,09	Аналитический метод. 2,50	–
64	439220,78	1247241,98	Аналитический метод. 2,50	–
65	439247,01	1247241,16	Аналитический метод. 2,50	–
66	439273,21	1247242,63	Аналитический метод. 2,50	–
67	439299,18	1247246,39	Аналитический метод. 2,50	–
68	439324,72	1247252,41	Аналитический метод. 2,50	–
69	439349,64	1247260,63	Аналитический метод. 2,50	–
70	439373,74	1247271,00	Аналитический метод. 2,50	–
71	439396,85	1247283,44	Аналитический метод. 2,50	–
72	439418,78	1247297,84	Аналитический метод. 2,50	–
73	439439,37	1247314,11	Аналитический метод. 2,50	–
1	439461,08	1247334,44	Аналитический метод. 2,50	–

УТВЕРЖДЕН
приказом комитета по охране объектов
культурного наследия Курской области
от 24.10.2021 № 01.1-08/44/4

Режим использования земель в границах защитной зоны объекта культурного наследия регионального значения «Братская могила воинов Советской Армии, погибших в феврале 1943 года. Захоронено и установлено фамилий на 17 человек. Скульптура установлена в 1950 году»

В границах защитной зоны объекта культурного наследия регионального значения «Братская могила воинов Советской Армии, погибших в феврале 1943 года. Захоронено и установлено фамилий на 17 человек. Скульптура установлена в 1950 году», запрещается строительство объектов капитального строительства и их реконструкция, связанная с изменением их параметров (высоты, количества этажей, площади), за исключением строительства и реконструкции линейных объектов.