



АДМИНИСТРАЦИЯ КУРСКОЙ ОБЛАСТИ

КОМИТЕТ ПО ОХРАНЕ ОБЪЕКТОВ КУЛЬТУРНОГО НАСЛЕДИЯ КУРСКОЙ ОБЛАСТИ

П Р И К А З

от 29.07.2021

№ 01.1-02/285

г. Курск

Об утверждении графического описания местоположения границ защитной зоны объекта культурного наследия регионального значения «Братская могила воинов Советской Армии, погибших в марте 1943 года. Захоронено 113 человек, установлено фамилий на 110 человек.

**Скульптура установлена в 1965 году», 1943 г.
(Курская область, Кореневский район, с. Пушкарное)**

В соответствии со статьями 20.2, 34.1 Федерального закона от 25 июня 2002 года № 73-ФЗ «Об объектах культурного наследия (памятниках истории и культуры) народов Российской Федерации», Положением о комитете по охране объектов культурного наследия Курской области, утвержденным постановлением Губернатора Курской области от 15.09.2020 № 274-пг, ПРИКАЗЫВАЮ:

Утвердить прилагаемые:

графическое описание местоположения границ защитной зоны объекта культурного наследия регионального значения «Братская могила воинов Советской Армии, погибших в марте 1943 года. Захоронено 113 человек, установлено фамилий на 110 человек. Скульптура установлена в 1965 году», 1943 г., с перечнем координат характерных точек этих границ в системе координат, установленной для ведения Единого государственного реестра недвижимости;

режим использования земель в границах защитной зоны объекта культурного наследия регионального значения «Братская могила воинов Советской Армии, погибших в марте 1943 года. Захоронено 113 человек, установлено фамилий на 110 человек. Скульптура установлена в 1965 году», 1943 г.

Председатель комитета

И.А. Мусьял

УТВЕРЖДЕНО
приказом комитета по охране объектов
культурного наследия Курской области
от 29.07.2021 № 011-08/285



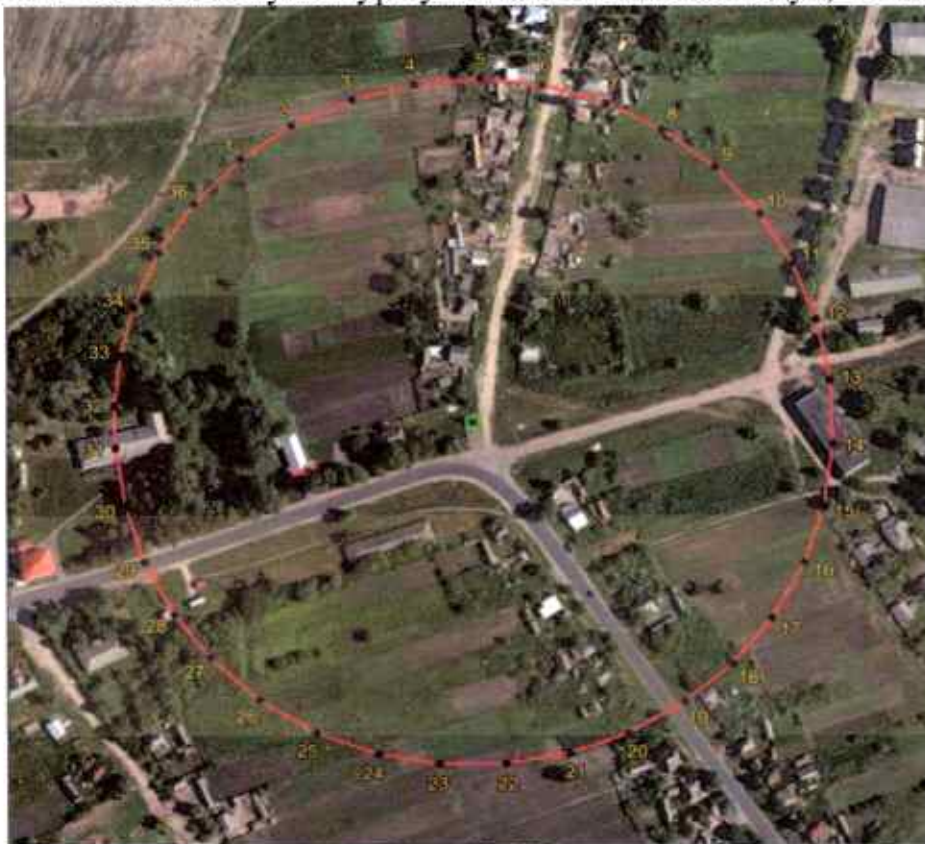

**Графическое описание местоположения границ защитной зоны
объекта культурного наследия регионального значения «Братская могила воинов Советской Армии, погибших в марте 1943 года.
Захоронено 113 человек, установлено фамилий на 110 человек.
Скульптура установлена в 1965 году», 1943 г., расположенного по
адресу: Курская область, Кореневский район, с. Пушкарное, с
перечнем координат характерных точек этих границ в системе
координат, установленной для ведения Единого государственного
реестра недвижимости**

1. Графическое описание границ защитной зоны объекта культурного наследия регионального значения «Братская могила воинов Советской Армии, погибших в марте 1943 года. Захоронено 113 человек, установлено фамилий на 110 человек. Скульптура установлена в 1965 году», 1943 г.



Масштаб 1: 3000

Используемые условные знаки и обозначения:

-  – граница защитной зоны объекта культурного наследия,
-  – граница объекта культурного наследия
-  – номер характерной точки границы защитной зоны объекта культурного наследия,
-  – характерная точка границы защитной зоны объекта культурного наследия.

2. Координаты поворотных точек границ защитной зоны объекта культурного наследия регионального значения «Братская могила воинов Советской Армии, погибших в марте 1943 года. Захоронено 113 человек, установлено фамилий на 110 человек. Скульптура установлена в 1965 году», 1943 г. (S = 130773 кв. м. ± 127 кв. м.)

Обозначение характерных точек границ	Координаты, м		Метод определения координат и средняя квадратическая погрешность положения характерной точки (M _i), м	Описание закрепления точки
	X	Y		
1	2	3	4	5
1	394997,52	1203369,63	Аналитический метод. 0,10	–
2	395017,47	1203398,58	Аналитический метод. 0,10	–
3	395032,87	1203432,95	Аналитический метод. 0,10	–
4	395041,59	1203468,23	Аналитический метод. 0,10	–
5	395044,78	1203505,76	Аналитический метод. 0,10	–
6	395041,36	1203540,75	Аналитический метод. 0,10	–
7	395030,96	1203576,95	Аналитический метод. 0,10	–
8	395015,29	1203608,42	Аналитический метод. 0,10	–
9	394992,67	1203638,53	Аналитический метод. 0,10	–
10	394964,80	1203663,86	Аналитический метод. 0,10	–
11	394934,93	1203682,41	Аналитический метод. 0,10	–
12	394902,28	1203695,43	Аналитический метод. 0,10	–
13	394866,10	1203703,27	Аналитический метод. 0,10	–
14	394827,86	1203705,10	Аналитический метод. 0,10	–
15	394790,58	1203699,76	Аналитический метод. 0,10	–
16	394757,25	1203688,55	Аналитический метод. 0,10	–
17	394724,33	1203670,27	Аналитический метод. 0,10	–
18	394697,19	1203647,91	Аналитический метод. 0,10	–
19	394674,39	1203621,15	Аналитический метод. 0,10	–
20	394655,57	1203588,53	Аналитический метод. 0,10	–
21	394643,81	1203555,40	Аналитический метод. 0,10	–
22	394637,15	1203519,02	Аналитический метод. 0,10	–
23	394636,86	1203481,36	Аналитический метод. 0,10	–
24	394642,96	1203446,74	Аналитический метод. 0,10	–
25	394656,11	1203411,45	Аналитический метод. 0,10	–
26	394675,65	1203379,25	Аналитический метод. 0,10	–
27	394700,87	1203351,28	Аналитический метод. 0,10	–
28	394726,65	1203331,24	Аналитический метод. 0,10	–
29	394757,87	1203314,57	Аналитический метод. 0,10	–
30	394791,08	1203303,76	Аналитический метод. 0,10	–
31	394825,73	1203297,96	Аналитический метод. 0,10	–
32	394850,85	1203297,30	Аналитический метод. 0,10	–
33	394880,80	1203300,68	Аналитический метод. 0,10	–
34	394909,91	1203308,53	Аналитический метод. 0,10	–
35	394941,91	1203323,08	Аналитический метод. 0,10	–
36	394970,88	1203343,01	Аналитический метод. 0,10	–
1	394997,52	1203369,63	Аналитический метод. 0,10	–

УТВЕРЖДЕН

приказом комитета по охране объектов
культурного наследия Курской области
от 29.07.2011 № 011-02/285

Режим использования земель в границах защитной зоны объекта культурного наследия регионального значения «Братская могила воинов Советской Армии, погибших в марте 1943 года. Захоронено 113 человек, установлено фамилий на 110 человек. Скульптура установлена в 1965 году», 1943 г.

В границах защитной зоны объекта культурного наследия регионального значения «Братская могила воинов Советской Армии, погибших в марте 1943 года. Захоронено 113 человек, установлено фамилий на 110 человек. Скульптура установлена в 1965 году», 1943 г., запрещается строительство объектов капитального строительства и их реконструкция, связанная с изменением их параметров (высоты, количества этажей, площади), за исключением строительства и реконструкции линейных объектов.