



## АДМИНИСТРАЦИЯ КУРСКОЙ ОБЛАСТИ

### КОМИТЕТ ПО ОХРАНЕ ОБЪЕКТОВ КУЛЬТУРНОГО НАСЛЕДИЯ КУРСКОЙ ОБЛАСТИ

#### П Р И К А З

от 01.07.2024

№ 01-08/204

г. Курск

**Об утверждении графического описания местоположения границ защитной зоны объекта культурного наследия регионального значения «Братская могила воинов Советской Армии, погибших в период Великой Отечественной войны. Захоронено и установлено фамилий на 40 человек. Скульптура установлена в 1963 году», 1941-1945 гг., 1963 г.,  
Курская область, Мантуровский район, с. 1-е Засеймье  
(в центре села)**

В соответствии со статьями 20.2, 34.1 Федерального закона от 25 июня 2002 года № 73-ФЗ «Об объектах культурного наследия (памятниках истории и культуры) народов Российской Федерации», Положением о комитете по охране объектов культурного наследия Курской области, утвержденным постановлением Губернатора Курской области от 15.09.2020 № 274-пг, ПРИКАЗЫВАЮ:

Утвердить прилагаемые:

графическое описание местоположения границ защитной зоны объекта культурного наследия регионального значения «Братская могила воинов Советской Армии, погибших в период Великой Отечественной войны. Захоронено и установлено фамилий на 40 человек. Скульптура установлена в 1963 году», 1941-1945 гг., 1963 г., расположенного по адресу: Курская область, Мантуровский район, с. 1-е Засеймье (в центре села), с перечнем координат характерных точек этих границ в системе координат, установленной для ведения Единого государственного реестра недвижимости;

режим использования земель в границах защитной зоны объекта культурного наследия регионального значения «Братская могила воинов

Советской Армии, погибших в период Великой Отечественной войны. Захоронено и установлено фамилий на 40 человек. Скульптура установлена в 1963 году», 1941-1945 гг., 1963 г.

Председатель комитета



И.А. Мусьял

УТВЕРЖДЕНО  
приказом комитета по охране объектов  
культурного наследия Курской области  
от 01.07.2021 № 011-08/204

**Графическое описание местоположения границ защитной зоны  
объекта культурного наследия регионального значения  
«Братская могила воинов Советской Армии, погибших в период  
Великой Отечественной войны. Захоронено и установлено фамилий на  
40 человек. Скульптура установлена в 1963 году», 1941-1945 гг.,  
1963 г., расположенного по адресу: Курская область, Мантуровский  
район, с. 1-е Засеймье (в центре села), с перечнем координат  
характерных точек этих границ в системе координат, установленной  
для ведения Единого государственного реестра недвижимости**

1. Графическое описание границ защитной зоны объекта культурного наследия регионального значения «Братская могила воинов Советской Армии, погибших в период Великой Отечественной войны. Захоронено и установлено фамилий на 40 человек. Скульптура установлена в 1963 году», 1941-1945 гг., 1963 г.

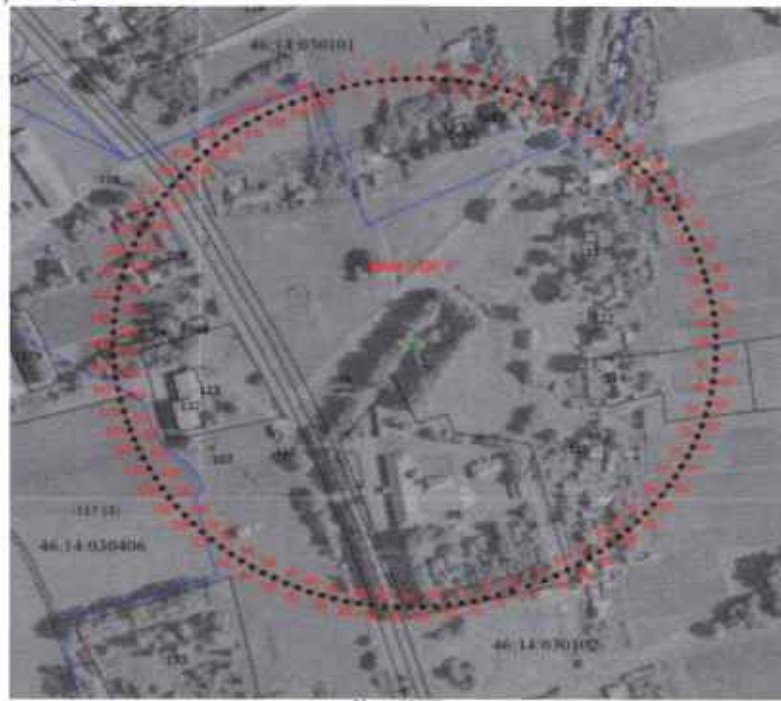

Условные обозначения

- Существование места границы, выделенных в ЕДРН объектов и земель, находящихся под охраной на территории объектов культурного наследия
- Видимый образованный участком граница, выделенных в ЕДРН объектов и земель, находящихся под охраной на территории объектов культурного наследия
- Характерные точки границ, выделенных в ЕДРН объектов и земель, находящихся под охраной на территории объектов культурного наследия
- Видимый участок территории, выделенных в ЕДРН объектов и земель, находящихся под охраной на территории объектов культурного наследия
- Обозначение земель государственной собственности
- Границы кадастровых кварталов
- Границы земель воинской Советской Армии, погибших в период Великой Отечественной войны. Захоронено и установлено фамилий на 40 человек. Скульптура установлена в 1963 г.
- Номер кадастрового адреса

2. Координаты поворотных точек границ защитной зоны объекта культурного наследия регионального значения «Братская могила воинов Советской Армии, погибших в период Великой Отечественной войны. Захоронено и установлено фамилий на 40 человек. Скульптура установлена в 1963 году», 1941-1945 гг., 1963 г., (S = 132302 кв. м ± 127 кв. м)

Обозначение характерных точек границ	Координаты, м		Метод определения координат и средняя квадратическая погрешность положения характерной точки (M <sub>t</sub> ), м	Описание закрепления точки
	X	Y		
1	2	3	4	5
1	395315.95	2154089.43	Аналитический метод. 0.10	–
2	395318.44	2154097.82	Аналитический метод. 0.10	–
3	395320.55	2154106.31	Аналитический метод. 0.10	–
4	395322.29	2154114.88	Аналитический метод. 0.10	–
5	395323.65	2154123.53	Аналитический метод. 0.10	–
6	395324.64	2154132.22	Аналитический метод. 0.10	–
7	395325.24	2154140.95	Аналитический метод. 0.10	–
8	395325.46	2154149.70	Аналитический метод. 0.10	–
9	395325.30	2154158.45	Аналитический метод. 0.10	–
10	395324.75	2154167.18	Аналитический метод. 0.10	–
11	395323.83	2154175.88	Аналитический метод. 0.10	–
12	395322.52	2154184.53	Аналитический метод. 0.10	–
13	395320.84	2154193.12	Аналитический метод. 0.10	–
14	395318.78	2154201.62	Аналитический метод. 0.10	–
15	395316.35	2154210.03	Аналитический метод. 0.10	–
16	395313.56	2154218.32	Аналитический метод. 0.10	–
17	395310.41	2154226.49	Аналитический метод. 0.10	–
18	395306.90	2154234.50	Аналитический метод. 0.10	–
19	395303.05	2154242.36	Аналитический метод. 0.10	–
20	395298.85	2154250.04	Аналитический метод. 0.10	–
21	395294.33	2154257.53	Аналитический метод. 0.10	–
22	395289.48	2154264.81	Аналитический метод. 0.10	–
23	395284.32	2154271.87	Аналитический метод. 0.10	–
24	395278.85	2154278.71	Аналитический метод. 0.10	–
25	395273.09	2154285.29	Аналитический метод. 0.10	–
26	395267.05	2154291.62	Аналитический метод. 0.10	–
27	395260.73	2154297.68	Аналитический метод. 0.10	–
28	395254.16	2154303.45	Аналитический метод. 0.10	–
29	395247.34	2154308.94	Аналитический метод. 0.10	–
30	395240.29	2154314.12	Аналитический метод. 0.10	–
31	395233.02	2154318.98	Аналитический метод. 0.10	–
32	395225.54	2154323.52	Аналитический метод. 0.10	–
33	395217.87	2154327.74	Аналитический метод. 0.10	–
34	395210.02	2154331.61	Аналитический метод. 0.10	–
35	395202.01	2154335.13	Аналитический метод. 0.10	–
36	395193.86	2154338.30	Аналитический метод. 0.10	–
37	395185.22	2154341.23	Аналитический метод. 0.10	–

1	2	3	4	5
38	395176.46	2154343.75	Аналитический метод. 0.10	–
39	395170.21	2154345.40	Аналитический метод. 0.10	–
40	395161.71	2154347.44	Аналитический метод. 0.10	–
41	395153.12	2154349.12	Аналитический метод. 0.10	–
42	395144.46	2154350.41	Аналитический метод. 0.10	–
43	395135.76	2154351.32	Аналитический метод. 0.10	–
44	395127.03	2154351.86	Аналитический метод. 0.10	–
45	395118.28	2154352.01	Аналитический метод. 0.10	–
46	395109.53	2154351.78	Аналитический метод. 0.10	–
47	395100.80	2154351.16	Аналитический метод. 0.10	–
48	395092.11	2154350.17	Аналитический метод. 0.10	–
49	395083.47	2154348.79	Аналитический метод. 0.10	–
50	395074.90	2154347.04	Аналитический метод. 0.10	–
51	395066.41	2154344.91	Аналитический метод. 0.10	–
52	395058.02	2154342.42	Аналитический метод. 0.10	–
53	395049.75	2154339.56	Аналитический метод. 0.10	–
54	395041.61	2154336.34	Аналитический метод. 0.10	–
55	395033.63	2154332.77	Аналитический метод. 0.10	–
56	395025.80	2154328.85	Аналитический метод. 0.10	–
57	395018.16	2154324.60	Аналитический метод. 0.10	–
58	395010.70	2154320.01	Аналитический метод. 0.10	–
59	395003.46	2154315.11	Аналитический метод. 0.10	–
60	394996.44	2154309.89	Аналитический метод. 0.10	–
61	394989.65	2154304.37	Аналитический метод. 0.10	–
62	394983.11	2154298.55	Аналитический метод. 0.10	–
63	394976.83	2154292.46	Аналитический метод. 0.10	–
64	394970.82	2154286.10	Аналитический метод. 0.10	–
65	394965.10	2154279.48	Аналитический метод. 0.10	–
66	394959.67	2154272.62	Аналитический метод. 0.10	–
67	394954.55	2154265.52	Аналитический метод. 0.10	–
68	394949.74	2154258.21	Аналитический метод. 0.10	–
69	394945.26	2154250.70	Аналитический метод. 0.10	–
70	394941.11	2154242.99	Аналитический метод. 0.10	–
71	394937.30	2154235.12	Аналитический метод. 0.10	–
72	394932.74	2154224.31	Аналитический метод. 0.10	–
73	394928.82	2154213.26	Аналитический метод. 0.10	–
74	394925.80	2154203.86	Аналитический метод. 0.10	–
75	394923.30	2154195.47	Аналитический метод. 0.10	–
76	394921.17	2154186.98	Аналитический метод. 0.10	–
77	394919.42	2154178.41	Аналитический метод. 0.10	–
78	394918.04	2154169.77	Аналитический метод. 0.10	–
79	394917.04	2154161.08	Аналитический метод. 0.10	–
80	394916.43	2154152.35	Аналитический метод. 0.10	–
81	394916.19	2154143.60	Аналитический метод. 0.10	–
82	394916.34	2154134.85	Аналитический метод. 0.10	–
83	394916.87	2154126.12	Аналитический метод. 0.10	–
84	394917.78	2154117.42	Аналитический метод. 0.10	–
85	394919.07	2154108.76	Аналитический метод. 0.10	–

1	2	3	4	5
86	394920.74	2154100.17	Аналитический метод. 0.10	—
87	394922.79	2154091.66	Аналитический метод. 0.10	—
88	394925.20	2154083.25	Аналитический метод. 0.10	—
89	394927.98	2154074.96	Аналитический метод. 0.10	—
90	394931.12	2154066.79	Аналитический метод. 0.10	—
91	394934.61	2154058.77	Аналитический метод. 0.10	—
92	394938.45	2154050.90	Аналитический метод. 0.10	—
93	394942.63	2154043.22	Аналитический метод. 0.10	—
94	394947.15	2154035.72	Аналитический метод. 0.10	—
95	394951.98	2154028.43	Аналитический метод. 0.10	—
96	394957.13	2154021.36	Аналитический метод. 0.10	—
97	394962.59	2154014.52	Аналитический метод. 0.10	—
98	394968.34	2154007.92	Аналитический метод. 0.10	—
99	394974.37	2154001.58	Аналитический метод. 0.10	—
100	394980.68	2153995.51	Аналитический метод. 0.10	—
101	394987.24	2153989.73	Аналитический метод. 0.10	—
102	394994.05	2153984.23	Аналитический метод. 0.10	—
103	395001.09	2153979.04	Аналитический метод. 0.10	—
104	395008.36	2153974.17	Аналитический метод. 0.10	—
105	395015.83	2153969.61	Аналитический метод. 0.10	—
106	395023.49	2153965.39	Аналитический метод. 0.10	—
107	395031.33	2153961.50	Аналитический метод. 0.10	—
108	395039.33	2153957.96	Аналитический метод. 0.10	—
109	395046.58	2153955.11	Аналитический метод. 0.10	—
110	395053.93	2153952.55	Аналитический метод. 0.10	—
111	395060.07	2153950.53	Аналитический метод. 0.10	—
112	395068.45	2153947.99	Аналитический метод. 0.10	—
113	395076.92	2153945.82	Аналитический метод. 0.10	—
114	395085.48	2153944.02	Аналитический метод. 0.10	—
115	395094.12	2153942.59	Аналитический метод. 0.10	—
116	395102.81	2153941.55	Аналитический метод. 0.10	—
117	395111.53	2153940.88	Аналитический метод. 0.10	—
118	395120.28	2153940.60	Аналитический метод. 0.10	—
119	395129.03	2153940.70	Аналитический метод. 0.10	—
120	395137.76	2153941.19	Аналитический метод. 0.10	—
121	395146.47	2153942.05	Аналитический метод. 0.10	—
122	395155.13	2153943.30	Аналитический метод. 0.10	—
123	395163.73	2153944.92	Аналитический метод. 0.10	—
124	395172.25	2153946.92	Аналитический метод. 0.10	—
125	395180.67	2153949.29	Аналитический метод. 0.10	—
126	395188.98	2153952.02	Аналитический метод. 0.10	—
127	395197.17	2153955.12	Аналитический метод. 0.10	—
128	395205.21	2153958.57	Аналитический метод. 0.10	—
129	395213.09	2153962.37	Аналитический метод. 0.10	—
130	395220.80	2153966.51	Аналитический метод. 0.10	—
131	395228.32	2153970.98	Аналитический метод. 0.10	—
132	395235.64	2153975.78	Аналитический метод. 0.10	—
133	395242.74	2153980.89	Аналитический метод. 0.10	—

<b>1</b>	<b>2</b>	<b>3</b>	<b>4</b>	<b>5</b>
134	395249.61	2153986.31	Аналитический метод. 0.10	–
135	395256.23	2153992.03	Аналитический метод. 0.10	–
136	395262.60	2153998.02	Аналитический метод. 0.10	–
137	395268.70	2154004.30	Аналитический метод. 0.10	–
138	395274.53	2154010.83	Аналитический метод. 0.10	–
139	395280.06	2154017.61	Аналитический метод. 0.10	–
140	395285.28	2154024.63	Аналитический метод. 0.10	–
141	395290.20	2154031.86	Аналитический метод. 0.10	–
142	395294.80	2154039.31	Аналитический метод. 0.10	–
143	395299.06	2154046.95	Аналитический метод. 0.10	–
144	395302.99	2154054.77	Аналитический метод. 0.10	–
145	395306.57	2154062.75	Аналитический метод. 0.10	–
146	395309.89	2154071.13	Аналитический метод. 0.10	–
147	395312.83	2154079.66	Аналитический метод. 0.10	–
1	395315.95	2154089.43	Аналитический метод. 0.10	–

УТВЕРЖДЕН

приказом комитета по охране объектов  
культурного наследия Курской области  
от 01.07.2021 № 011-08/204

**Режим использования земель в границах защитной зоны объекта культурного наследия регионального значения «Братская могила воинов Советской Армии, погибших в период Великой Отечественной войны. Захоронено и установлено фамилий на 40 человек. Скульптура установлена в 1963 году», 1941-1945 гг., 1963 г.**

В границах защитной зоны объекта культурного наследия регионального значения «Братская могила воинов Советской Армии, погибших в период Великой Отечественной войны. Захоронено и установлено фамилий на 40 человек. Скульптура установлена в 1963 году», 1941-1945 гг., 1963 г., запрещаются строительство объектов капитального строительства и их реконструкция, связанная с изменением их параметров (высоты, количества этажей, площади), за исключением строительства и реконструкции линейных объектов.