



ИНСПЕКЦИЯ ПО ОХРАНЕ ОБЪЕКТОВ КУЛЬТУРНОГО НАСЛЕДИЯ КОСТРОМСКОЙ ОБЛАСТИ

ПРИКАЗ

№ 25-НПА от 16.04.2026

г. Кострома

О внесении изменений в приказ инспекции по охране объектов культурного наследия Костромской области от 06.09.2024 №66-НПА

В соответствии с Федеральным законом от 25 июня 2002 года № 73-ФЗ «Об объектах культурного наследия (памятниках истории и культуры) народов Российской Федерации», положением об инспекции по охране объектов культурного наследия Костромской области, утвержденным постановлением губернатора Костромской области от 16 ноября 2015 года №206 «Об инспекции по охране объектов культурного наследия Костромской области», на основании проекта корректировки предмета охраны объекта культурного наследия регионального значения «Дом жилой Благовещенского», нач. XIX в. (Костромская область, г. Кострома, ул. Горная, 4),

ПРИКАЗЫВАЮ:

1. Внести в предмет охраны объекта культурного наследия регионального значения «Дом жилой Благовещенского», нач. XIX в. (Костромская область, г. Кострома, ул. Горная, 4) (далее – предмет охраны), утвержденный приказом инспекции по охране объектов культурного наследия Костромской области от 6 сентября 2024 года №66-НПА «Об утверждении предмета охраны объекта культурного наследия регионального значения «Дом жилой Благовещенского», нач. XIX в. (Костромская область, г. Кострома, ул. Горная, 4)», следующие изменения:

1) подпункт 2 пункта 4 изложить в следующей редакции:

«2) общий габарит здания:

по юго-восточному фасаду - 17,68 п.м.,

по северо-западному фасаду - 20,03 п.м. (правая часть - 5,5 п.м.),
по северо-восточному фасаду - 17,68 п.м. (левая часть - 9,19 п.м.),
по юго-восточному фасаду – 20,03 п.м.»;

2) подпункт 3 пункта 4 изложить в редакции:

«3) высотная отметка по юго-восточному фасаду - от верхнего уровня цоколя до подшива кровли - 6,72 м.;

высотная отметка по юго-западному фасаду - от верхнего уровня цоколя до подшива кровли - 6,72 м;

высотная отметка по северо-западному фасаду - от подоконника оконного проема первого этажа до свеса карниза - 5,55 м;

высотная отметка по северо-восточному фасаду - от подоконника оконного проема первого этажа до свеса карниза – 5,55 м.»;

3) пункт 4 (Объемно-пространственная и планировочная композиция) приложения №1 к предмету охраны изложить в новой редакции согласно приложения №1 к настоящему приказу;

4) пункт 7 (Внутренняя планировка) приложения №1 к предмету охраны изложить в новой редакции согласно приложения №2 к настоящему приказу.

2. Настоящий приказ вступает в силу со дня его официального опубликования.

Начальник инспекции

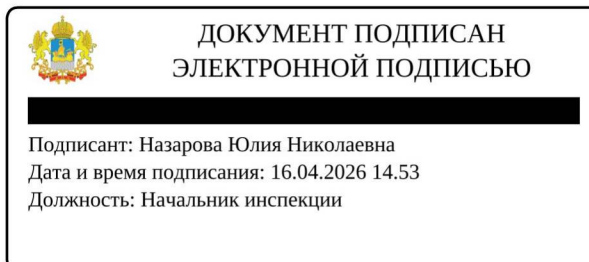

Ю.Н. Назарова

к приказу инспекции по охране
объектов культурного наследия
Костромской области

№ 25-НПА от 16.04.2026

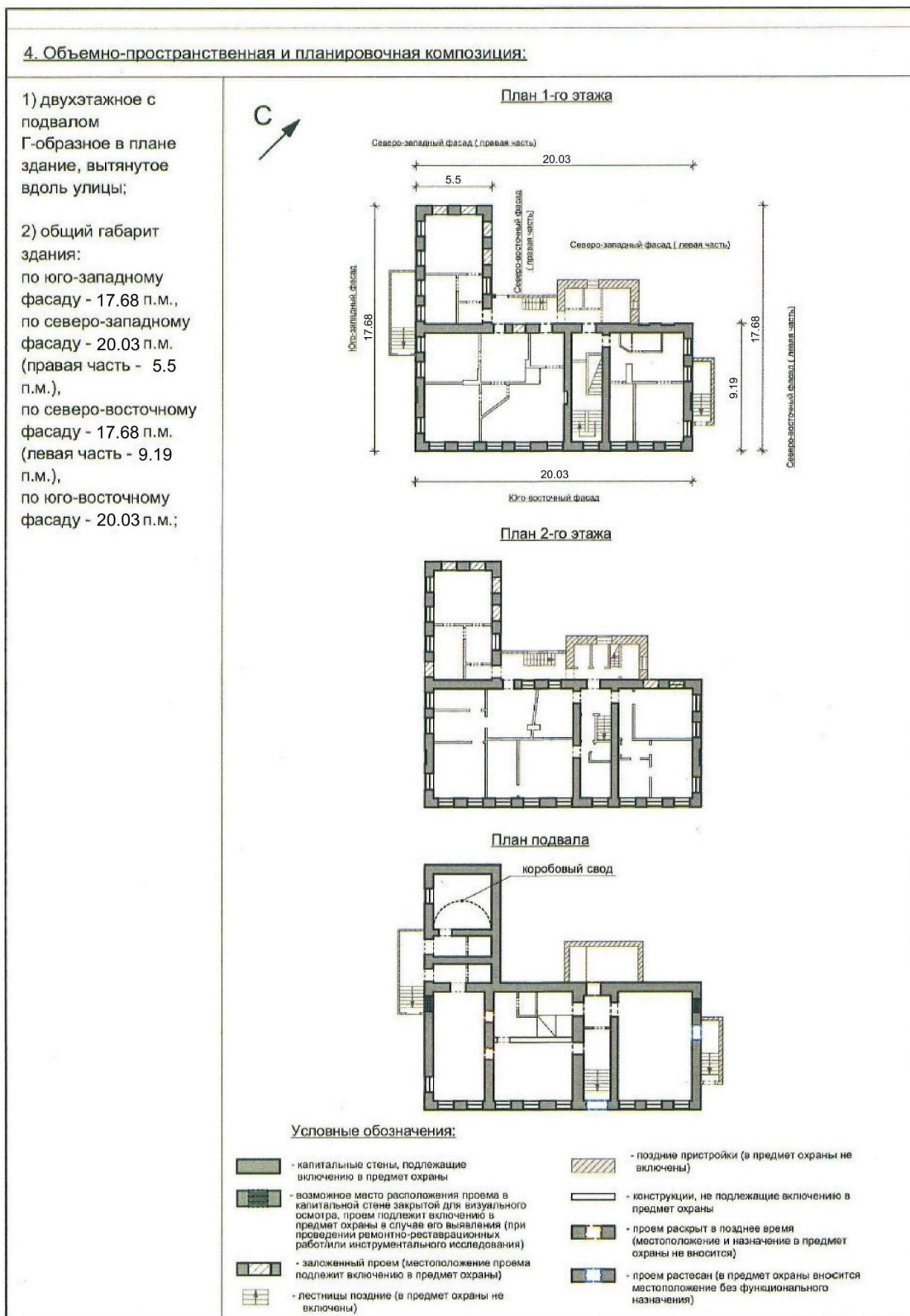

4. Объемно-пространственная и планировочная композиция:

3) высотная отметка по юго-восточному фасаду – от верхнего уровня цоколя до подшива кровли – 6,72 м.;

высотная отметка по юго-западному фасаду – от верхнего уровня цоколя до подшива кровли – 6,72 м;

высотная отметка по северо-западному фасаду – от подоконника оконного проема первого этажа до свеса карниза – 5,55 м;

высотная отметка по северо-восточному фасаду – от подоконника оконного проема первого этажа до свеса карниза – 5,55 м.

Юго-восточный фасад



Юго-западный фасад



Северо-западный фасад
(правая часть).



Северо-восточный фасад
(левая часть).



к приказу инспекции по охране
объектов культурного наследия
Костромской области

№ 25-НПА от 16.04.2026

7. Внутренняя планировка:

- 1) Капитальные стены объема, местоположение проемов в толще капитальных наружных и внутренних стен;
2) Внутренняя планировка в капитальных стенах;

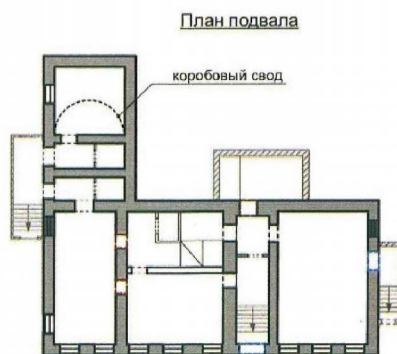
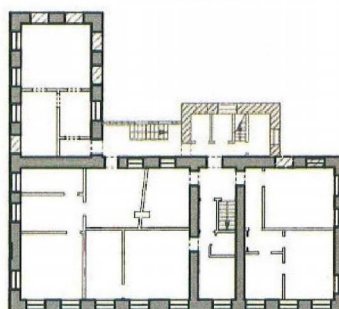
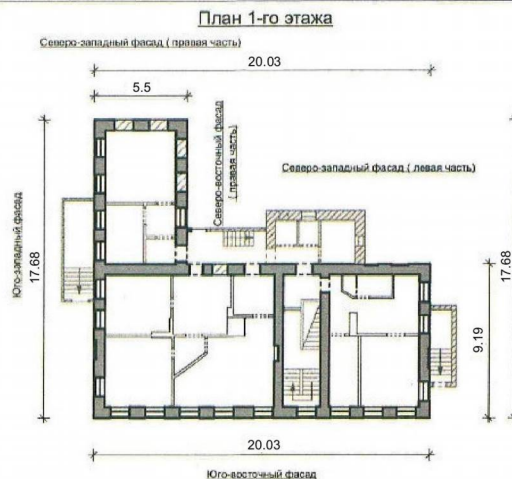

Условные обозначения:

- | | | | |
|--|---|--|--|
| | - капитальные стены, подлежащие включению в предмет охраны | | - поздние пристройки (в предмет охраны не включены) |
| | - возможное место расположения проема в капитальной стене закрытой для визуального осмотра, проем подлежит включению в предмет охраны в случае его выявления (при проведении ремонтно-реставрационных работ/или инструментального исследования) | | - конструкции, не подлежащие включению в предмет охраны |
| | - заложённый проем (местоположение проема подлежит включению в предмет охраны) | | - проем раскрыт в позднее время (местоположение и назначение в предмет охраны не вносятся) |
| | - лестницы поздние (в предмет охраны не включены) | | - проем растесан (в предмет охраны вносится местоположение без функционального назначения) |