

**УПРАВЛЕНИЕ  
ГОСУДАРСТВЕННОЙ ОХРАНЫ ОБЪЕКТОВ КУЛЬТУРНОГО  
НАСЛЕДИЯ КИРОВСКОЙ ОБЛАСТИ**

**РЕШЕНИЕ**

*07.12.2020*

№ *18*

г. Киров

**Об установлении предмета охраны объекта культурного наследия  
(памятника истории и культуры) народов Российской Федерации  
федерального значения «Здание театра»**

В соответствии с подпунктом 10 пункта 2 статьи 33 Федерального закона от 25.06.2002 № 73-ФЗ «Об объектах культурного наследия (памятниках истории и культуры) народов Российской Федерации», Положением об управлении государственной охраны объектов культурного наследия Кировской области, утвержденным постановлением Правительства Кировской области от 17.05.2018 № 233-П, и разработанным обществом с ограниченной ответственностью «Гарант-Строй» проектом предмета охраны объекта культурного наследия (памятника истории и культуры) народов Российской Федерации федерального значения «Здание театра», расположенного по адресу: Кировская область, г. Киров, ул. Московская, д. 37, управление государственной охраны объектов культурного наследия Кировской области РЕШИЛО:

1. Установить предмет охраны объекта культурного наследия (памятника истории и культуры) народов Российской Федерации федерального значения «Здание театра», расположенного по адресу: Кировская область, г. Киров, ул. Московская, д. 37. (далее – Объект) согласно приложению.

2. Опубликовать настоящее решение на официальном сайте управления государственной охраны объектов культурного наследия Кировской области, на «Официальном интернет-портале правовой информации» (<http://www.pravo.gov.ru>).

И.о. начальника управления  
государственной охраны  
объектов культурного наследия  
Кировской области А.Ю. Грачёв

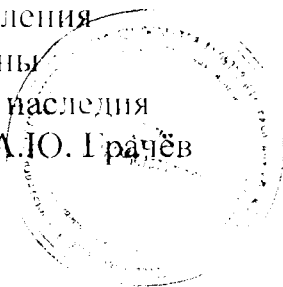

## Приложение

УСТАНОВЛЕН

решением управления государственной  
охраны объектов культурного наследия  
Кировской области

от 07.12.2020 № 18

### ПРЕДМЕТ ОХРАНЫ

объекта культурного наследия (памятника истории и культуры)  
народов Российской Федерации федерального значения «Здание театра», расположенного по адресу: Кировская  
область, город Киров, улица Московская, д. 37

№ п/п	Обобщенная группа элементов предмета охраны	Элемент предмета охраны	Фотографическое или иное графическое изображение предмета охраны*
1.	Градостроительное положение	Местоположение Объекта - на Театральной площади, рядом с пересечением улиц	

№ п/п	Обобщенная группа элементов предмета охраны	Элемент предмета охраны	Фотографическое или иное графическое изображение предмета охраны*
		<p>Карла Маркса и Преображенской. Московская улица, д. 37, города Кирова Кировской области.</p>	<p>Фотографическое изображение предмета охраны*</p>  An aerial photograph showing a city street intersection. A red location pin is placed on a building, with a white label next to it that reads "Московская улица, 37". The surrounding area includes other buildings, trees, and a large paved area in the foreground.



Фото.1. Общий вид с Театральной площади. Съемка 2019 г.

Схема объемно-пространственной композиции объекта культурного наследия федерального значения «Здание театра», расположенного по адресу: Кировская область, г. Киров, ул. Московская, д. 37

План схема 1-ого этажа

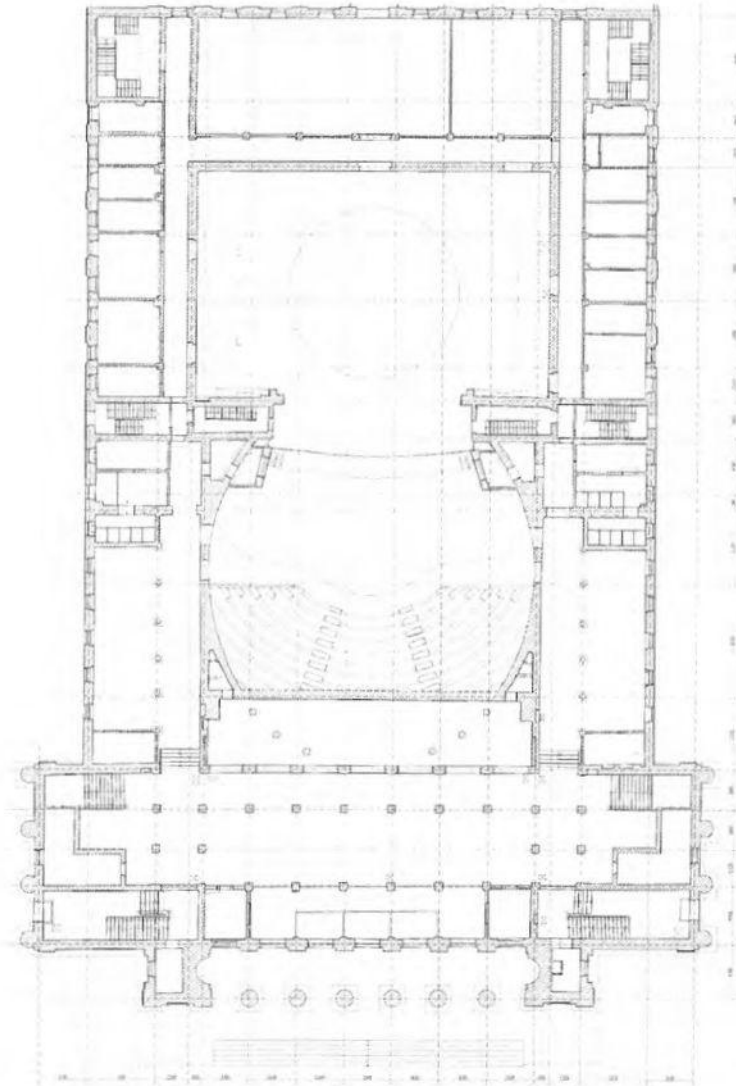

Условные обозначения

-  - существующие стены
-  - существующие колонны
-  - перегородки
-  - оконные проемы
-  - дверные проемы
-  - лестницы

2.

Объемно-пространственная композиция

Объект культурного наследия выполнен цельным прямоугольным объемом с выступающими частями и выделенным портиком главного входа.

Планировочной осью ориентирован на север юг.

Объект культурного наследия имеет симметричное построение.

Объект культурного наследия имеет кровлю сложной формы с уклоном.

Схема строительной периодизации объекта культурного наследия федерального значения «Здание театра», расположенного по адресу: Кировская область, г. Киров, ул. Московская, д. 37

План подвала

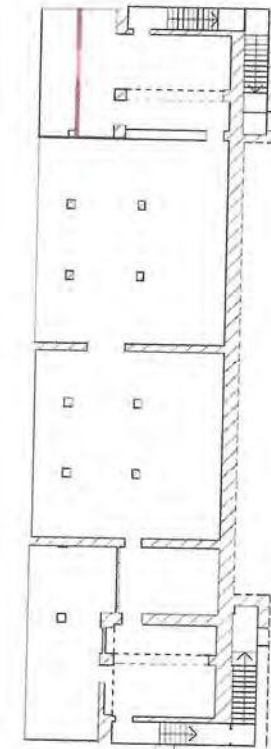
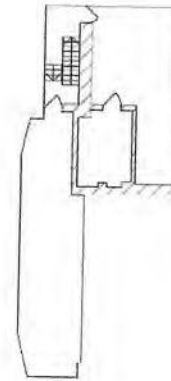
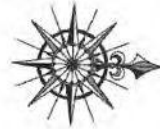

Условные обозначения:



Капитальные стены первоначального периода строительства 1939 г.



Капитальные стены реконструкции конца XX начала XXI веков.

3.

Конструктивная система

Основные конструкции объекта культурного наследия:

Капитальные стены первоначального этапа строительства.

Капитальные стены периода реставрации конца XX – начала XXI века. Материал, техника кладки и конструкции подлинных наружных и внутренних стен из полнотелого керамического кирпича на цементно-песчаном растворе.

Конструкция, высотные отметки и материал исторических перекрытий.

Плоские, кессонные и по ж/б балкам.

Паркетные полы 1,2 и 4 этажа.

Плитка из  
натурального  
камня 1 этажа.

Лестницы в виде  
бетонных ступеней,  
уложенных по  
косоурам.

Схема строительной периодизации объекта культурного наследия федерального значения «Здание театра», расположенного по адресу: Кировская область, г. Киров, ул. Московская, д. 37

План цокольного этажа

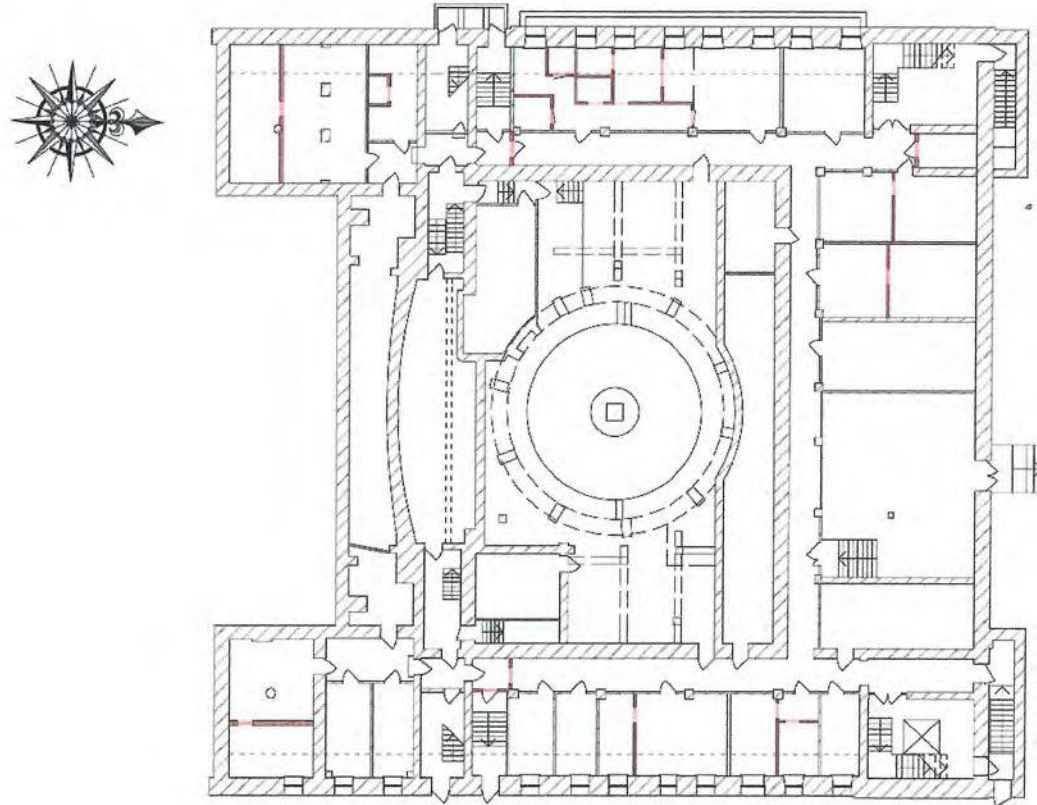

Условные обозначения:

 Капитальные стены первоначального периода строительства 1939 г.



 Капитальные стены реконструкции конца XX начала XXI вв.

Схема строительной периодизации объекта культурного наследия федерального значения «Здание театра», расположенного по адресу: Кировская область, г. Киров, ул. Московская, д. 37

План 1-го этажа

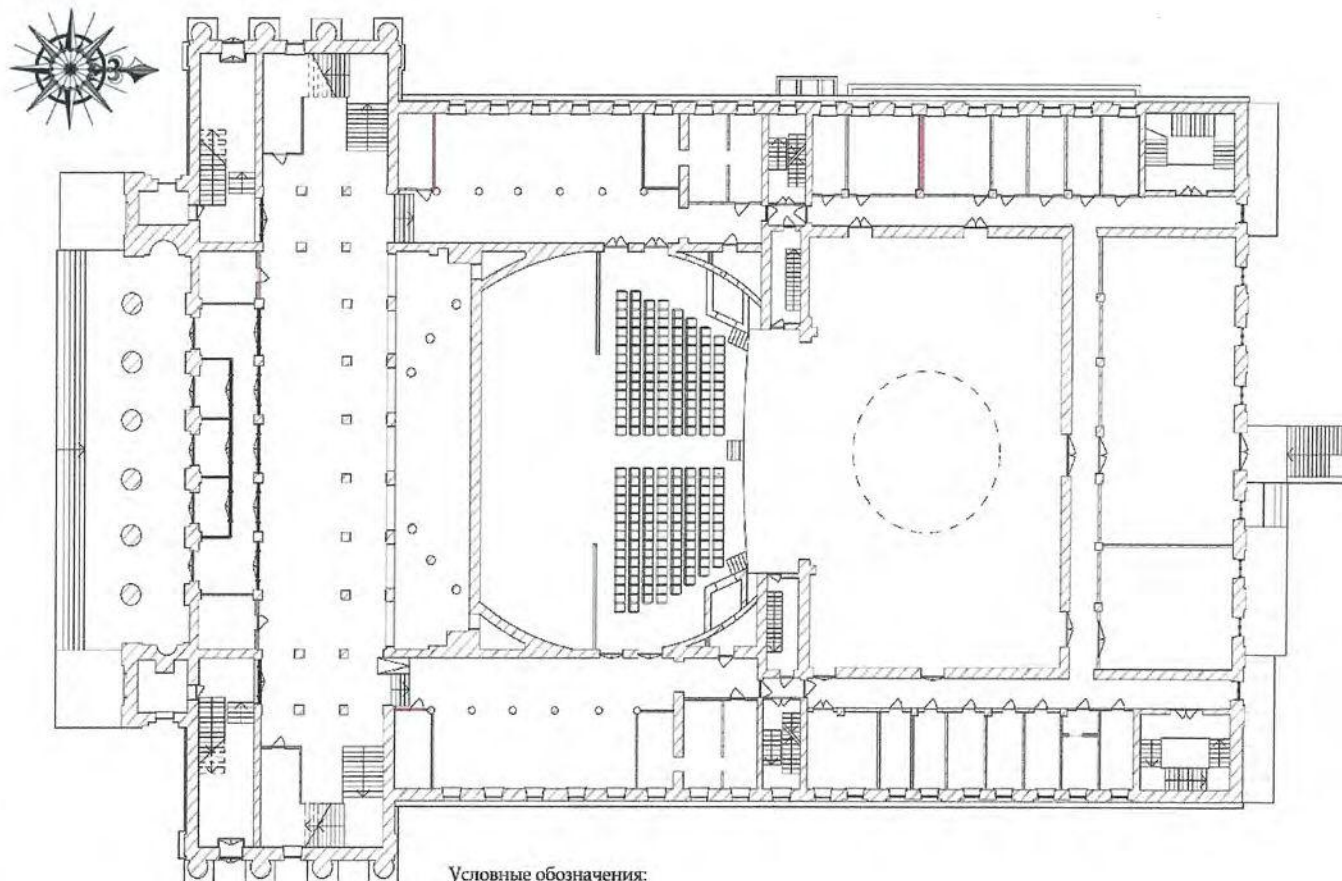

 Капитальные стены первоначального периода строительства 1939 г.

 Капитальные стены реконструкции конца XX начала XXI веков.

Схема строительной периодизации объекта культурного наследия федерального значения «Здание театра», расположенного по адресу: Кировская область, г. Киров, ул. Московская, д. 37

План 2-го этажа

1.

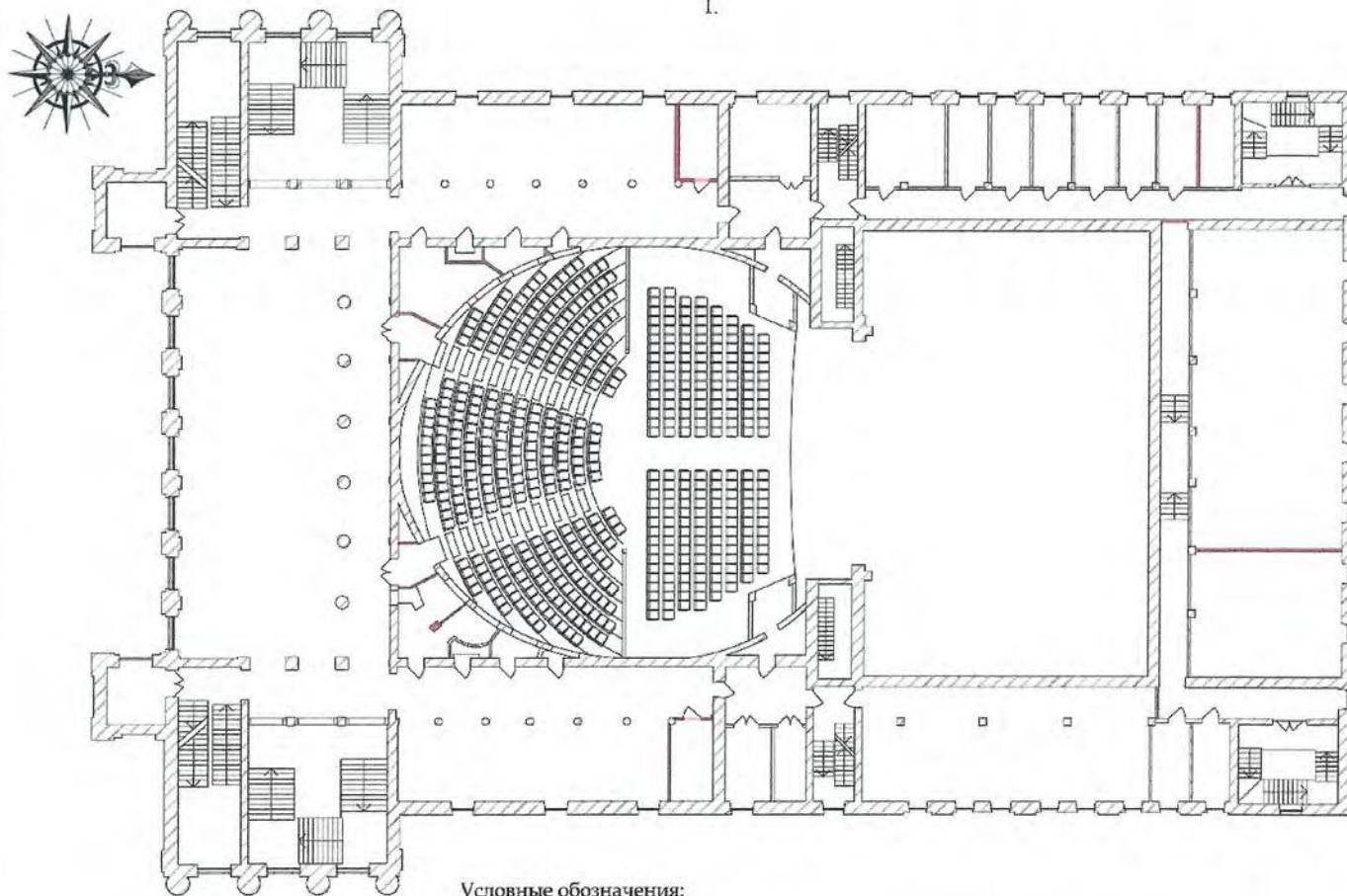

Условные обозначения:



Капитальные стены первоначального периода строительства 1939 г.





Капитальные стены реконструкции конца XX начала XXI веков.

Схема строительной периодизации объекта культурного наследия федерального значения «Здание театра», расположенного по адресу: Кировская область, г. Киров, ул. Московская, д. 37

План 3-го этажа

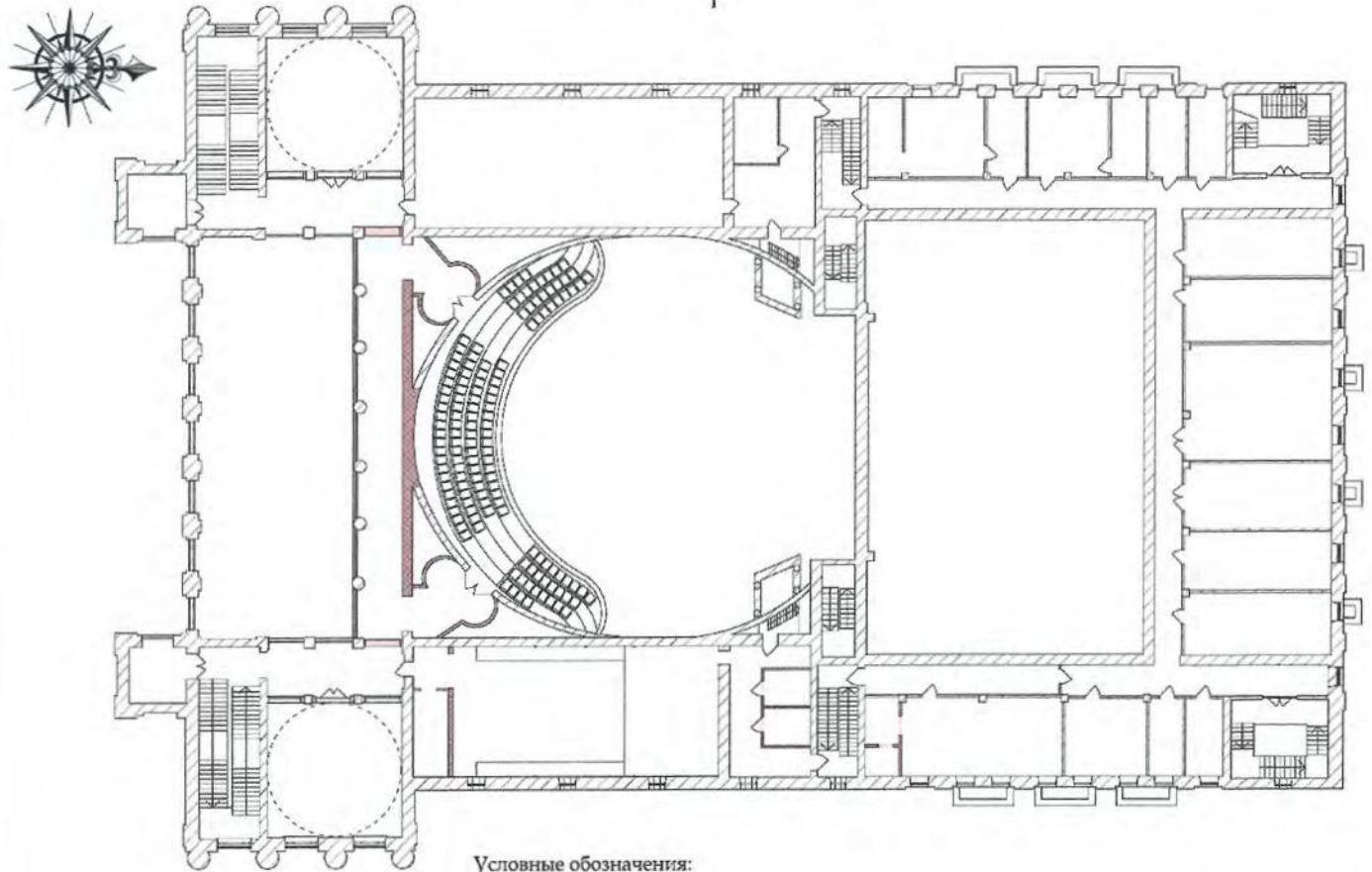
Г



 Капитальные стены первоначального периода строительства 1939 г.

 Капитальные стены реконструкции конца XX начала XXI веков.

Схема строительной периодизации объекта культурного наследия федерального значения «Здание театра», расположенного по адресу: Кировская область, г. Киров, ул. Московская, д. 37

План 4-го этажа



Условные обозначения:

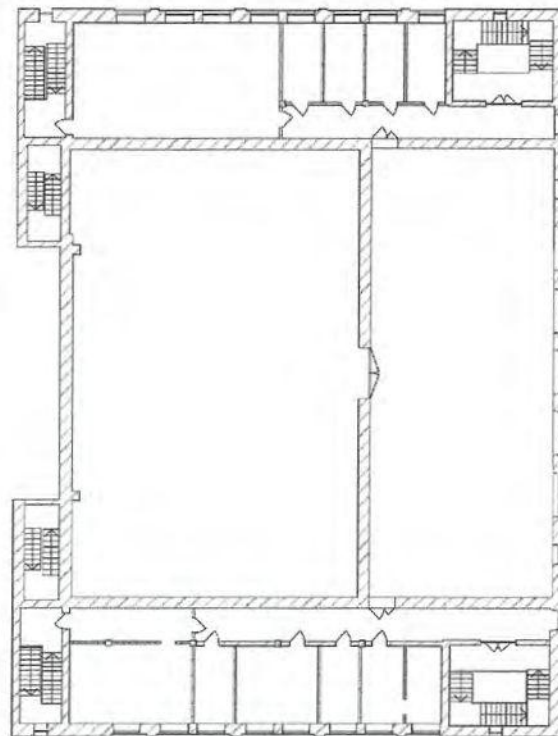

Капитальные стены первоначального периода строительства 1939 г.



Капитальные стены реконструкции конца XX начала XXI веков.

4.	Архитектурно художественное решение	Тип отделки фасадов – штукатурка с последующей окраской.	
4.1.	Южный фасад		
4.1.1.		Семь вертикально вытянутых оконных проемов в уровне 2-3 этажей, обрамленные пилястрами.	<div data-bbox="786 627 891 683" style="border: 1px solid black; padding: 2px;">4.1.1</div> 
4.1.2.		Пять дверных проемов парадного входа в уровне первого этажа, заполненные дверьми в деревянном исполнении.	<div data-bbox="786 1169 891 1225" style="border: 1px solid black; padding: 2px;">4.1.2</div>

Фото 2. Общий вид с Театральной площади. Фотосъемка 2019 г.

4.1.3.

Фронтон парадного  
входа с фасадными  
декоративными  
элементами.

4.1.3



4.1.4.

Колоннада  
парадного входа.  
Шесть колонн,  
стоящих на базах с  
капителями  
коринфского  
о́рдера.

4.1.4

Фото 3. Общий вид с Театральной площади. Фотосъемка 2019 г.

4.1.5.

Сложно  
декорированный  
венчающий карниз  
с кронштейнами и  
сухариками.

4.1.5

4.1.6.

Гладкий фриз.

4.1.6



Фото 4. Фрагмент южного фасада. Фотосъемка 2019 г.

4.1.7.

Арочный проем.

4.1.8

4.1.7



4.1.8.

Декоративная  
отделка стены  
рустом по  
штукатурке.

Фото 5. Фрагмент южного фасада. Фотосъемка 2019 г.

4.1.9.

База пилястры  
главного входа.

4.1.9



Фото 6. Фрагмент южного фасада. Фотосъемка 2019 г.

4.1.10.

Капитель  
коринфского  
о́рдера пилястры  
угла южного  
фасада.

4.1.10



Фото 7. Фрагмент южного фасада. Фотосъемка 2019 г.

4.1.11

Декоративная  
отделка стен  
первого этажа  
алмазным рустом,  
отделенная поясом.

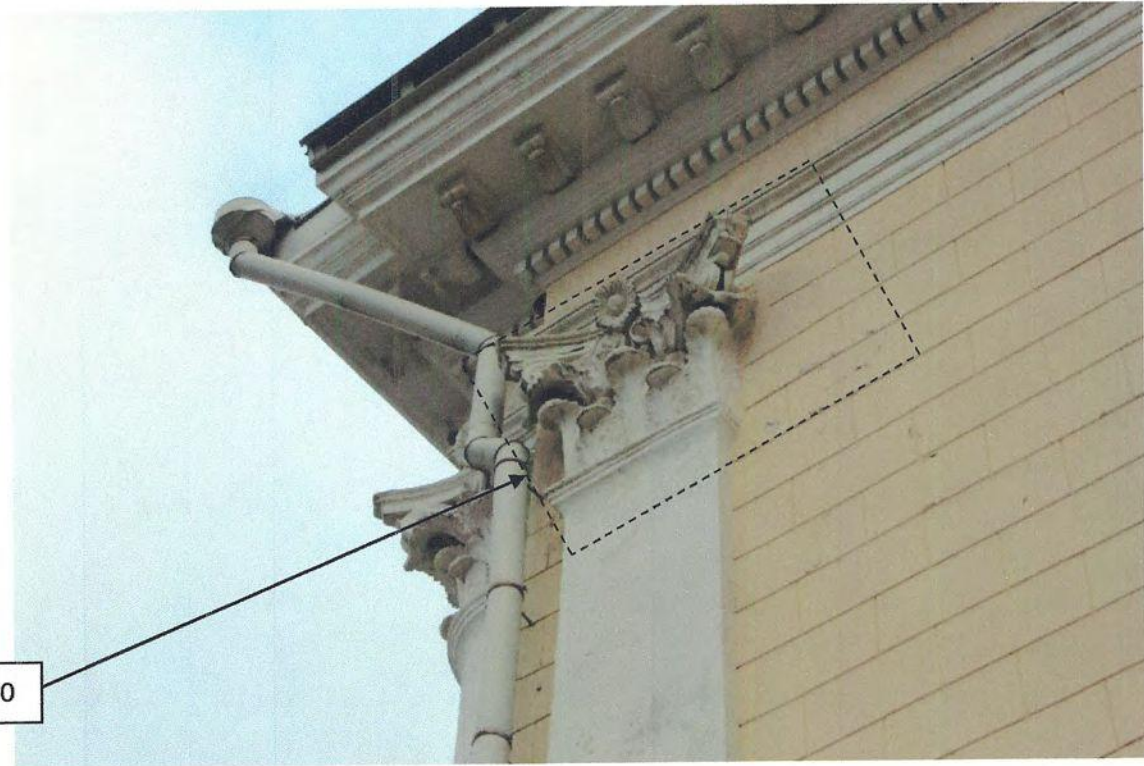

Фото 8. Фрагмент южного фасада. Фотосъемка 2019 г.

4.1.11.

4.1.12.		Вертикальный оконный проем.	 <p data-bbox="965 571 1093 635">4.1.12</p> <p data-bbox="1003 1058 1131 1121">4.1.13</p>
4.1.13.		Оконный проем первого этажа с декоративной решеткой слева от главного входа.	

Фото 9. Фрагмент южного фасада. Фотосъемка 2019 г.

4.1.14.

Кессон с лепной  
розеткой.

4.1.14



Фото 10. Фрагмент южного фасада. Фотосъемка 2019 г.

4.1.15.

Пилястры главного  
входа с капителью  
коринфского  
о́рдера  
6 шт.



4.1.15

Фото 11. Фрагмент южного фасада. Фотосъемка 2019 г.

4.1.16.

Балюстрадные  
ограждения  
балконов второго и  
третьего этажа.



Фото 12. Вид на балконы главного фасада. Фотосъемка 2019 г.

4.1.17.

Оконный проем  
первого этажа с  
декоративной  
решеткой справа от  
главного входа.

4.1.17



Фото 13. Фрагмент южного фасада. Фотосъемка 2019 г.

4.1.18.

Ниша,  
расположенная  
справа  
относительно  
главного входа,  
декорированная  
фигурными тягами.

4.1.18

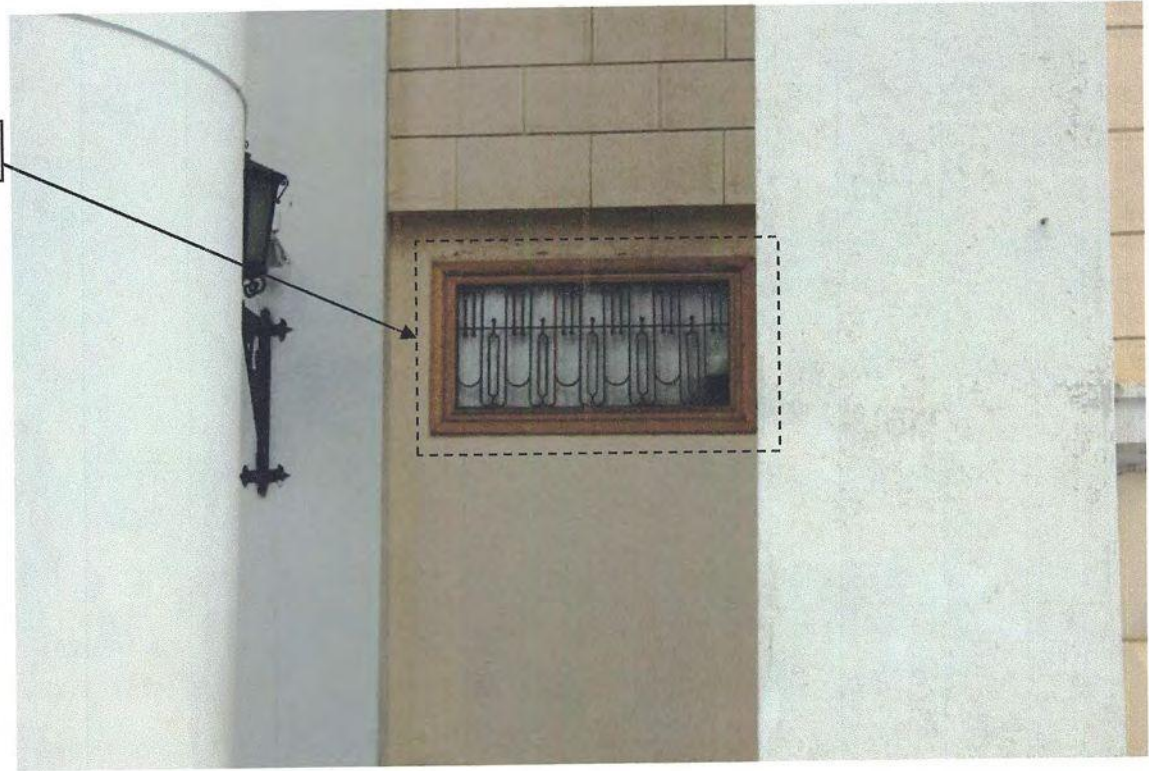

Фото 14. Фрагмент южного фасада. Ниша в стене декорированная профилем. Фотосъемка 2019 г.

4.1.19.

Ниша,  
расположенная  
слева относительно  
главного входа,  
декорированная  
фигурными тягами.

4.1.19

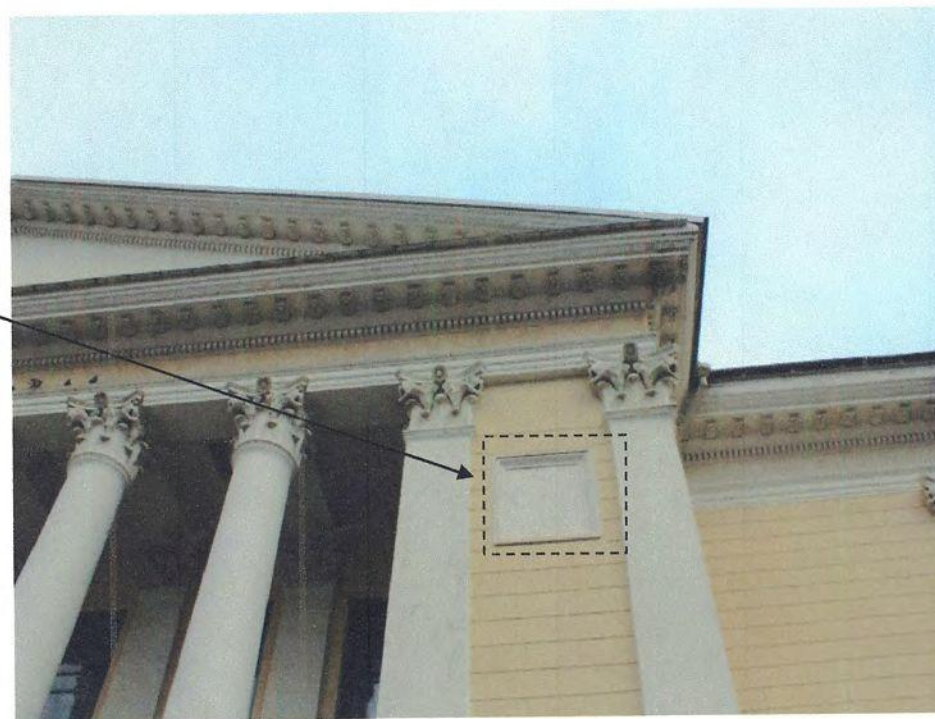

Фото 14.1. Фрагмент южного фасада. Ниша в стене декорированная профилем. Фотосъемка 2019 г.

4.1.20.		Декор фронтона парадного входа.	
4.1.21.		Перекрытие с балками и кессонами.	 <p data-bbox="784 1149 2128 1228">Фото 15. Фрагмент южного фасада. Фронтон главного входа с карнизами и сухарями. Фотосъемка 2019 г.</p>

4.1.22.

Декоративная  
отделка фасада в  
уровне 2-3 этажей  
рустом.

4.1.22



Фото 16. Фрагмент южного фасада. Декоративная отделка рустом. Фотосъемка 2019 г.

4.1.23.		Сложно декорированный венчающий карниз с кронштейнами и сухариками.	 <p data-bbox="779 885 913 949">4.1.23</p> <p data-bbox="1993 678 2116 742">4.1.24</p>
4.1.24.		Полуколонны восточного фасада с капителями коринфского ордера по четыре в группе.	

Фото 17. Фрагмент южного фасада. Фотосъемка 2019 г.

## Восточный фасад

4.2.

4.2.1.

Три вертикальных  
оконных проема.

4.2.1



Фото 18. Восточный фасад. Общий вид. Фотосъемка 2019 г.



4.2.2.		Антамблемент.	
4.2.3.		Капители каринфского ордера полуколонн 4 шт.	 <p>4.2.2</p> <p>4.2.3</p>

Фото 19. Фрагмент восточного фасада. Вид на антамблемент. Фотосъемка 2019 г.

4.2.4.		Пять квадратных оконных проемов четвертого этажа.	
4.2.5.		Пять оконных проемов восьмиугольной формы второго этажа, обрамленные фигурным наличником.	<p data-bbox="761 750 891 810">4.2.4</p> <p data-bbox="761 869 891 930">4.2.5</p>  <p data-bbox="846 1204 2072 1252">Фото 20. Восточный фасад. Окна восточного фасада верхних этажей. Фотосъемка 2019 г.</p>

4.2.6.		<p>Декоративный пояс, поддерживающий оконные проемы.</p>	
4.2.7.		<p>Декоративная отделка цокольной части фасада алмазным рустом.</p>	
4.2.8.		<p>Три оконных проема цокольного этажа.</p>	<p>Фото 21. Фрагмент восточного фасада. Цокольная часть фасада с различной отделкой: алмазный руст и окраска по штукатурке серого цвета. Фотосъемка 2019 г.</p>

4.2.9.		Декоративный элемент с профилированной филенкой, поддерживающий вертикальный оконный проем.	
4.2.10.		Дверной проем, обрамленный фигурным наличником.	 <p>4.2.9</p> <p>4.2.10</p>

Фото 22. Фрагмент восточного фасада. Декоративный элемент с профилированной филенкой.  
Фотосъемка 2019 г.

4.2.11.

Вертикальный  
оконный проем,  
поставленный на  
декоративный  
элемент с  
профилированной  
филенкой.

4.2.11



Фото 23. Фрагмент восточного фасада. Вертикальный оконный проем. Фотосъемка 2019 г.

4.2.12.

Три балкона с  
декоративными  
кронштейнами и  
ограждением из  
балисин.

4.2.12



4.2.13

4.2.13.

Четыре пилястры,  
разбивающие  
фрагмент фасада на  
пять частей.

Фото 24. Фрагмент восточного фасада. Балконы с кронштейнами. Фотосъемка 2019 г.

4.2.14.

Два дверных  
проема в  
цокольном этаже  
без декоративной  
отделки.

4.2.14



Фото 25. Фрагмент восточного фасада. Двери цокольного этажа. Фотосъемка 2019 г.

4.2.15.

Восемь квадратных оконных проемов цокольного этажа, увенчанные карнизом полукруглой формы.

4.2.15



Фото 26. Фрагмен восточного фасада. Оконные проемы цокольного этажа. Фотосъемка 2019 г.

4.2.16.		Четыре пилястры, расположенные на базах, с капителями коринфского ордера.
4.2.17.		Карниз 4 этажа.
4.2.18.		Восемь сандриков оконных проемов третьего этажа.
4.2.19.		Оконные проемы, собранные в кассеты по 6 шт.



Фото 27. Фрагмент восточного фасада. Пилястры с капителями. Фотосъемка 2019 г.

4.2.20.		Пять оконных проемов восьмиугольной формы второго этажа, обрамленные фигурными наличниками.	 <p>4.2.20</p> <p>4.2.21</p>
4.2.21.		Десять оконных проемов первого этажа.	<p>Фото 28. Фрагмент восточного фасада. Оконные проемы в стене с декоративной отделкой рустом. Фотосъемка 2019 г.</p>

## Северный фасад

4.3.1

Восемь пилястр с  
капителями  
коринфского  
ордера.



Фото 29. Северный фасад. Общий вид. Фотосъемка 2019 г.

4.3.2.		Карниз 4 этажа.	
4.3.3.		Капители коринфского ордера.	 <p>4.3.2</p> <p>4.3.3</p> <p>Фото 30. Фрагмент северного фасада. Карниз с кронштейнами и сухариками. Фотосъемка 2019 г.</p>

4.3.4.		Сандрик оконного проема третьего этажа.
4.3.5.		Балкон с декоративными кронштейнами и ограждением из балясин.
4.3.6.		Оконный проем второго этажа.



Фото 31. Фрагмент северного фасада. Фотосъемка 2019 г.

4.3.7.		Сложно декорированный венчающий карниз с кронштейнами и сухариками.	 <p data-bbox="884 1157 2027 1197">Фото 32. Фрагмент северного фасада. Оконные проемы 4 этажа. Фотосъемка 2019 г.</p>
4.3.8.		Пять прямоугольных оконных проема с четырехчастным делением четвертого этажа, расположенные в нишах.	
4.3.9.		Два прямоугольных оконных проема с двухчастным делением четвертого этажа, расположенные в нишах.	

4.3.10.

Декоративная  
отделка стены  
рустом.

4.3.10



Фото 33. Фрагмент северного фасада. Декоративная отделка части фасада рустом. Фотосъемка 2019 г.

4.3.11.		Сложно декорированный венчающий карниз с кронштейнами и сухариками.
4.3.12.		Капители пилястр коринфского ордера.
4.3.13.		Сандрик оконного проема третьего этажа.



Фото 34. Фрагмент северного фасада. Карниз и капители пилястр. Фотосъемка 2019 г.

4.3.14.

Балкон с  
декоративными  
кронштейнами и  
ограждением из  
балайсин.

4.3.14



Фото 35. Фрагмент северного фасада. Фотосъемка 2019 г.

## Западный фасад

4.4.		
4.4.1.	Четыре пилястры с капителями коринфского ордера.	
4.4.2.	Пятиосевая композиция фрагмента фасада, образованная оконными проемами 2-3 этажа, расположенными в кассетах по четыре окна.	 <p>The photograph shows a section of a light-colored building facade. A dashed rectangular box highlights a specific area. Four callout boxes with arrows point to architectural features: 4.4.3 points to a balcony on the upper floor; 4.4.1 points to a group of four windows on the second and third floors; 4.4.2 points to a decorative element on the ground floor; and 4.4.4 points to a decorative cornice at the base of the building.</p>
4.4.3.	Три балкона с декоративными кронштейнами и ограждением из балясин в уровне 3 этажа.	
4.4.4.	Карниз полукруглой формы, отделяющий цоколь от поверхности фасада с 1 по 4 этаж.	

Фото 36. Фрагмент западного фасада. Фотосъемка 2019 г.

4.4.5.

База пилястры,  
стоящая на  
цокольном карнизе  
полукруглой  
формы.

4.4.5



Фото 37. Фрагмент западного фасада. База пилястры. Фотосъемка 2019 г.

4.4.6.	Оконный проем без декоративной отделки.	 <p>4.4.6</p> <p>4.4.7</p>
4.4.7.	Профилированный карниз.	

Фото 38. Фрагмент западного фасада. Фотосъемка 2019 г.

4.4.8.

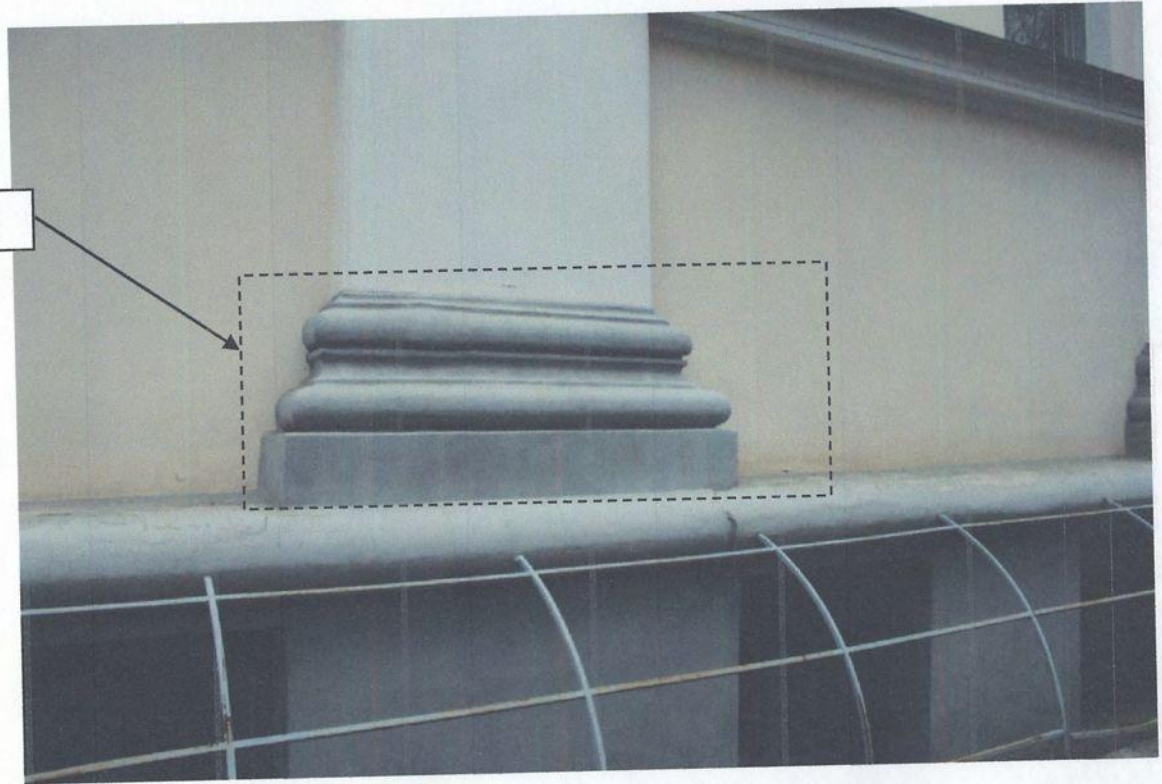
Кронштейны  
сложно  
декорированного  
венчающего  
карниза.

4.4.8

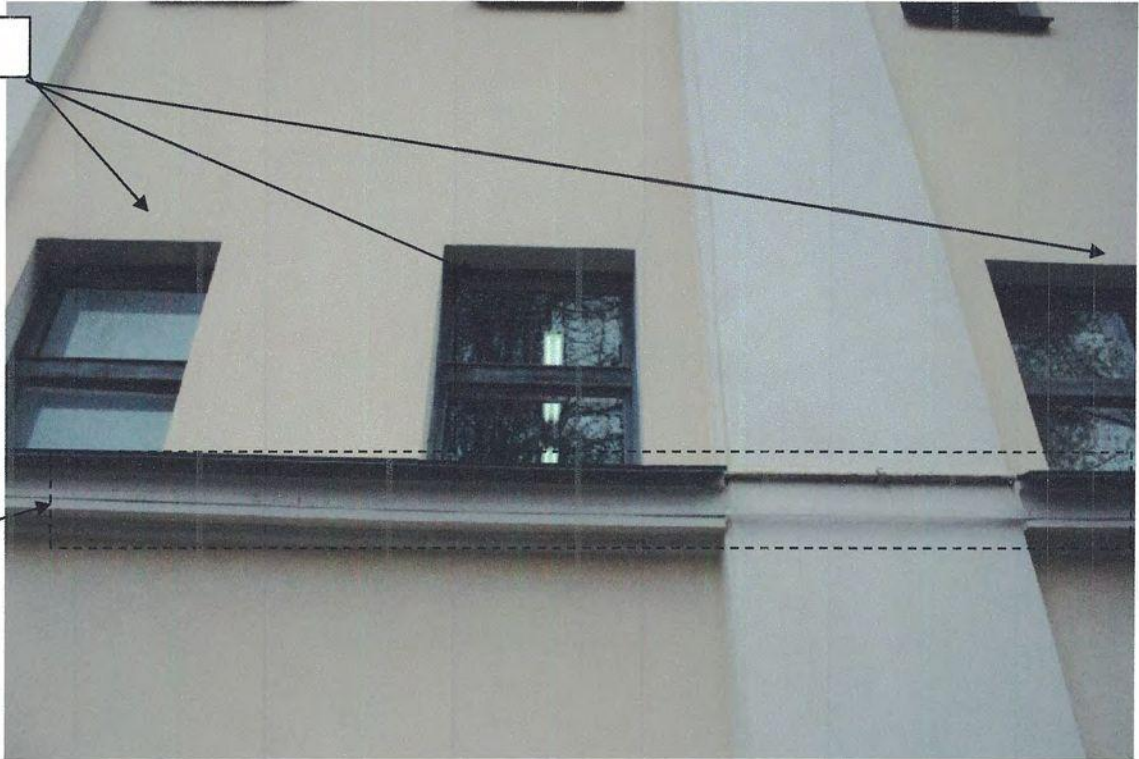
4.4.9.

Четыре  
кронштейна  
балкона с  
растительным  
узором.

4.4.9





Фото 39. Фрагмент западного фасада. Кронштейны балконов. Фотосъемка 2019 г.

4.4.10.		<p>Пять оконных проемов восьмиугольной формы второго этажа, обрамленные фигурными наличниками.</p>	 <p>4.4.10</p> <p>4.4.11</p> <p>4.4.12</p> <p>Фото 40. Фрагмент западного фасада. Оконные проемы. Фотосъемка 2019 г.</p>
4.4.11.		<p>Пять вертикальных оконных проемов второго этажа, обрамленные фигурными наличниками и сандриками.</p>	
4.4.12.		<p>Десять оконных проемов первого этажа.</p>	

4.4.13.

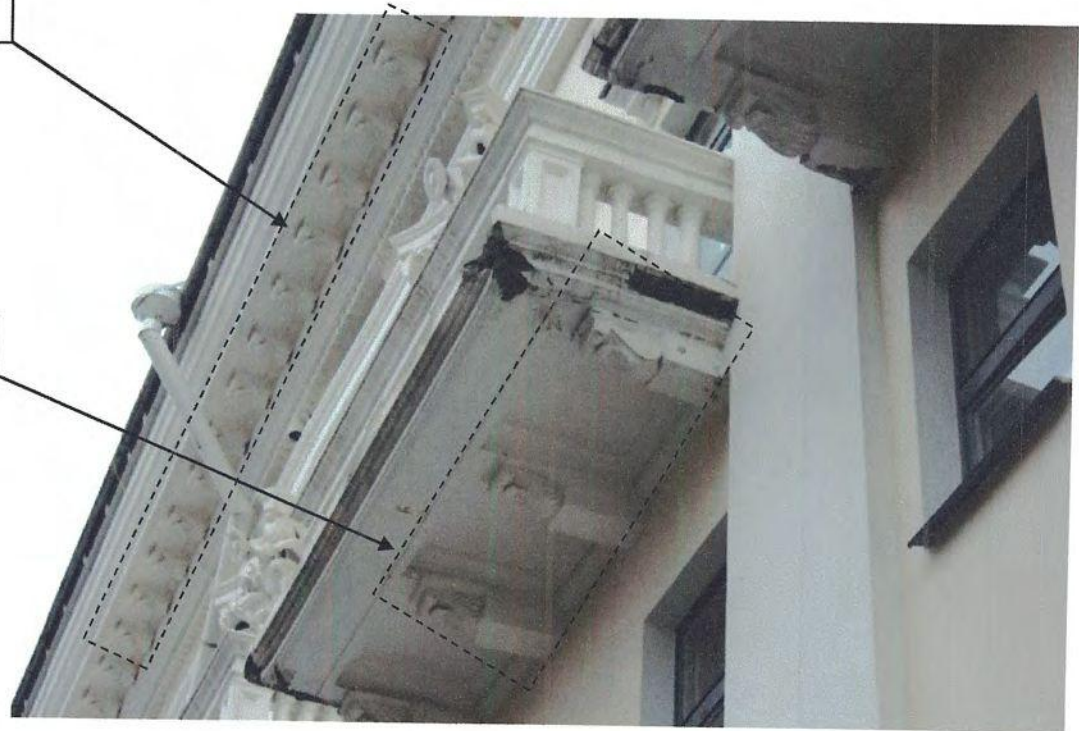
Отделка стволов  
колонн  
штукатуркой с  
эффектом шагрени.

4.4.13



Фото 41. Фрагмент западного фасада. Отделка колонн. Фотосъемка 2019 г.

4.4.14.

Сложно  
декорированный  
венчающий карниз  
с кронштейнами и  
сухариками.

4.4.14

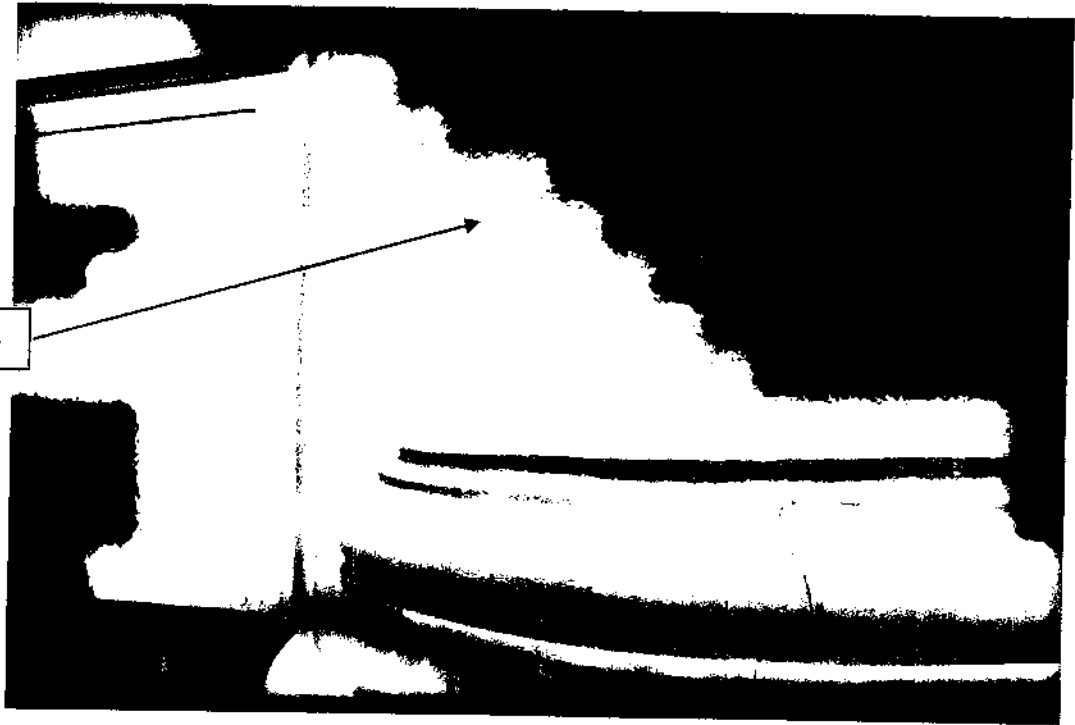
4.4.15.

Четыре колонны с  
капителями  
коринфского  
ордера.

4.4.15



Фото 42. Фрагмент западного фасада. Карниз и колонны с капителями. Фотосъемка 2019 г.

4.4.16.

Оконный проем,  
обрамленный  
фигурным  
наличником.

4.4.16

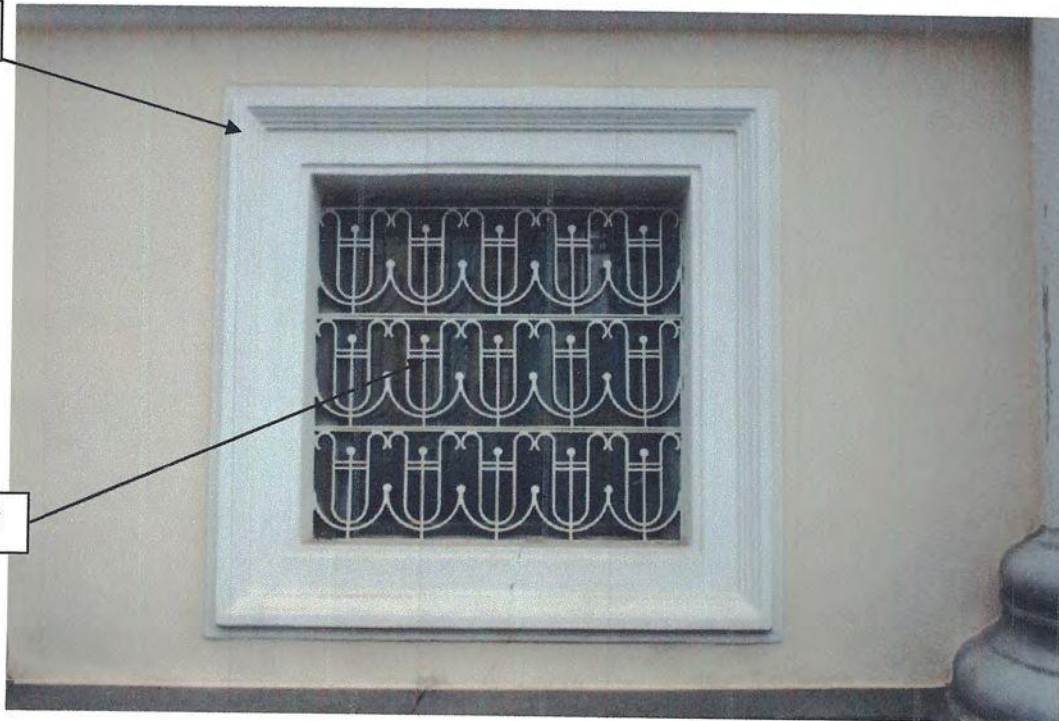

4.4.17

4.4.17.

Декоративная  
решетка.

Фото 43. Фрагмент западного фасада. Оконный проем с филеичатым наличником и декоративной решеткой. Фотосъемка 2019 г.

4.5.

Внутренние помещения

4.5.1.

Цокольный этаж

4.5.1.1.

Профилированный  
потолочный  
карниз.

4.5.1.1



Фото 44. Цокольный этаж. Коридор. Профилированный потолочный карниз. Фотосъемка 2019 г.

4.5.1.2.

Профилированный  
потолочный  
карниз.

4.5.1.2



Фото 45. Цокольный этаж. Коридор. Профилированный потолочный карниз. Фотосъемка 2019 г.

4.5.2.	1 этаж. Вестибюль		
4.5.2.1.		Дубовая остекленная дверь с декоративными решетками, ведущая на лестничную клетку.	<p data-bbox="987 336 1122 395">4.5.2.1</p>  <p data-bbox="808 1326 2152 1398">Фото 46. 1 этаж. Вестибюль. Дубовая остекленная дверь с декоративными решетками, ведущая на лестничную клетку. Фотосъемка 2019 г.</p>

4.5.2.2.

Потолочная балка.

4.5.2.2

4.5.2.3.

Профилирован  
ный потолочный  
карниз.

4.5.2.3



Фото 47. 1 этаж. Вестибюль. Потолок. Фотосъемка 2019 г.

4.5.2.4.

Квадратные  
колонны.

4.5.2.5.

Входные дубовые  
двери.

4.5.2.4

4.5.2.5

Фото 48. 1 этаж. Вестибюль. Общий вид. Фотосъемка 2019 г.

4.5.2.6.

Декоративная  
решетка входных  
дверей.

4.5.2.6



Фото 49. 1 этаж. Вестибюль. Входные дубовые двери вестибюля парадного входа. Фотосъемка 2019 г.

4.5.2.7.

Арочные проемы в  
холле первого  
этажа.

4.5.2.7



Фото 50. 1 этаж. Вестибюль. Арочные проемы. Фотосъемка 2019 г.

4.5.3.

4.5.3.1.

Наличник дверного  
проема в  
зрительный зал.

4.5.3.1



Фото 51. 1 этаж. Фойе. Дверной проем в зрительный зал. Фотосъемка 2019 г.

4.5.3.2.

Колонны с  
капителями  
тосканского  
ордера.

4.5.3.3

4.5.3.2



4.5.3.3.

Потолочная балка.

Фото 52. 1 этаж. Фойе. Общий вид. Колонны с капителями. Фотосъемка 2019 г.

4.5.3.4.

Потолочная балка.

4.5.3.4

4.5.3.5

4.5.3.5.

Профилированный  
потолочный  
карниз.

Фото 53. 1 этаж. Фойе. Балки потолка. Профилированный потолочный карниз. Фотосъемка 2019 г.

4.5.3.6.

Профилированная  
база круглой  
колонны.

4.5.3.6



Фото 54. 1 этаж. Фойе. База колонны. Фотосъемка 2019 г.

4.5.4.

## Зрительный зал

4.5.4.1.

Балконы,  
декорированные  
колоннами,  
балясинами,  
пилястрами.

4.5.4.2.

Балконы 1 этажа,  
декорированные  
рустом.



Фото 55. Зрительный зал. Вид на сцену. Фотосъемка 2019 г.

4.5.4.3.

Потолочные  
резные розетки.

4.5.4.3



Фото 56. Зрительный зал. Общий вид. Фотосъемка 2019 г.

4.5.4.4.

Профилированная  
тяга ограждения  
балкона.

4.5.4.5.

Пилястры с  
капителями.

4.5.4.6.

Профилированный  
потолочный  
карниз.



Фото 57. Зрительный зал. Балкон. Фотосъемка 2019 г.

4.5.4.7.

Профиль  
балконного  
ограждения.

4.5.4.7

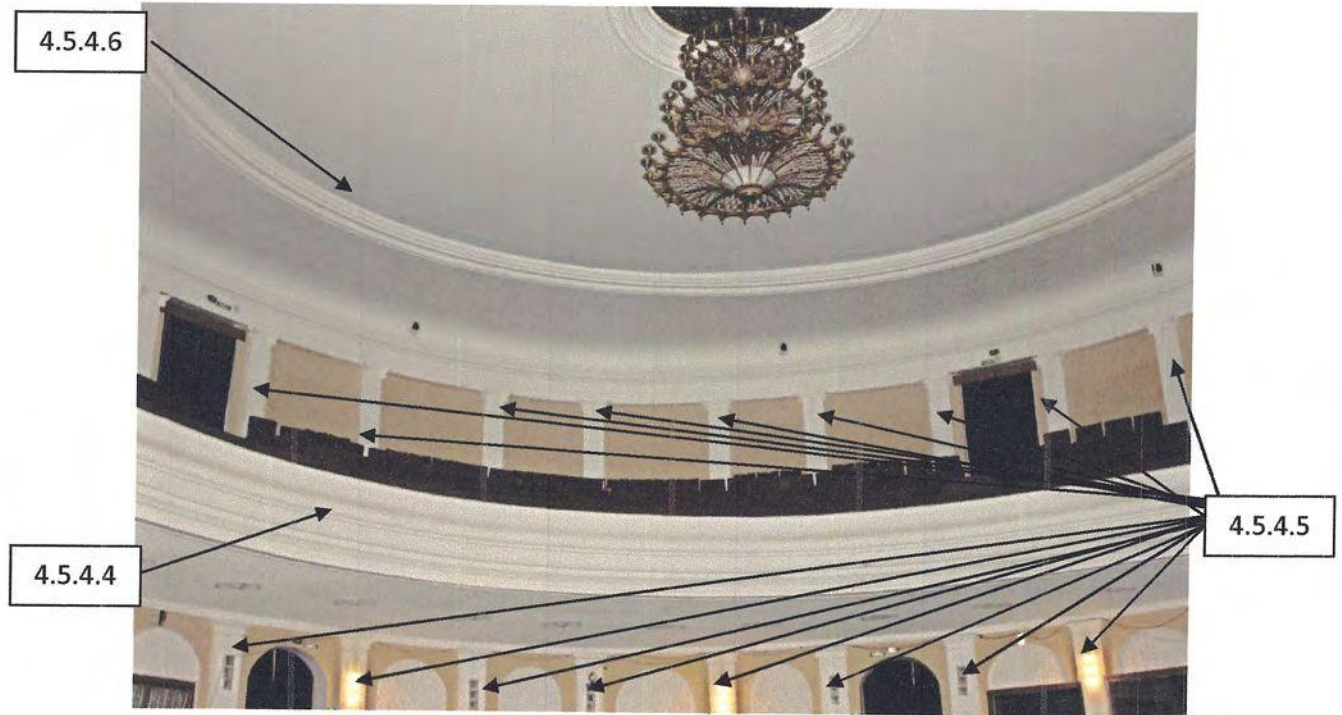

Фото 58. Зрительный зал. Профилированное ограждение балкона. Фотосъемка 2019 г.

4.5.4.8.

Балюстрады.

4.5.4.9.

Профилированные карнизы.

4.5.4.10.

Наклонное  
балюстрадное  
ограждение.

4.5.4.8

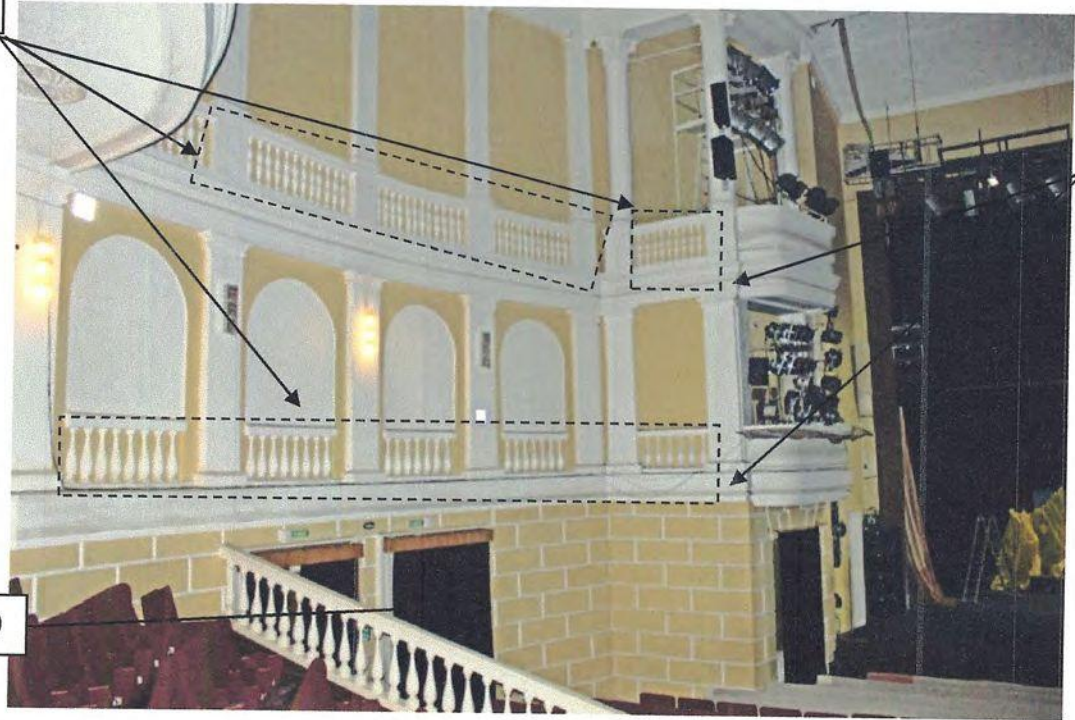

4.5.4.9

4.5.4.10

Фото 59. Зрительный зал. Стены зала декорированные пилястрами, балясинами, нишами. Фотосъемка 2019 г.

4.5.4.11.		Пилястры.	
4.5.4.12.		Колонны балкона.	
4.5.4.13.		Руст первого уровня зала.	 <p data-bbox="761 1117 2161 1197">Фото 60. Зрительный зал. Стены зала декорированные пилястрами, балясинами, нишами. Фотосъемка 2019 г.</p>

4.5.4.14.		Арочные ниши с фактурной штукатуркой.	 <p data-bbox="784 1125 2150 1204">Фото 61. Зрительный зал. Тыловая стена зрительного зала, декорированная ритмическим рисунком арочных ниш и пилястр. Фотосъемка 2019 г.</p>
4.5.4.15.		Пилястры с капителями.	

4.5.4.16.

Потолочная резная  
розетка.

4.5.4.16



Фото 62. Зрительный зал. Потолочная розетка. Фотосъемка 2019 г.

4.5.4.17.

Фактурное  
покрытие арок.

4.5.4.17

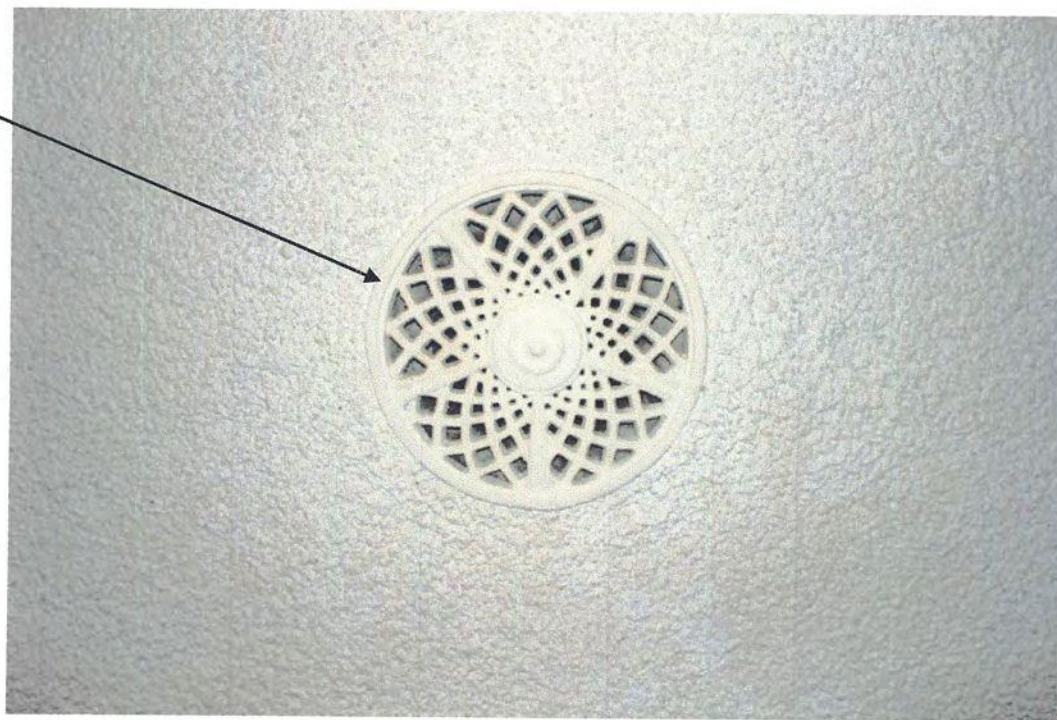

Фото 63. Зрительный зал. Фактурное покрытие арок. Фотосъемка 2019 г.

4.5.4.18.

Балюстрада.

4.5.4.18

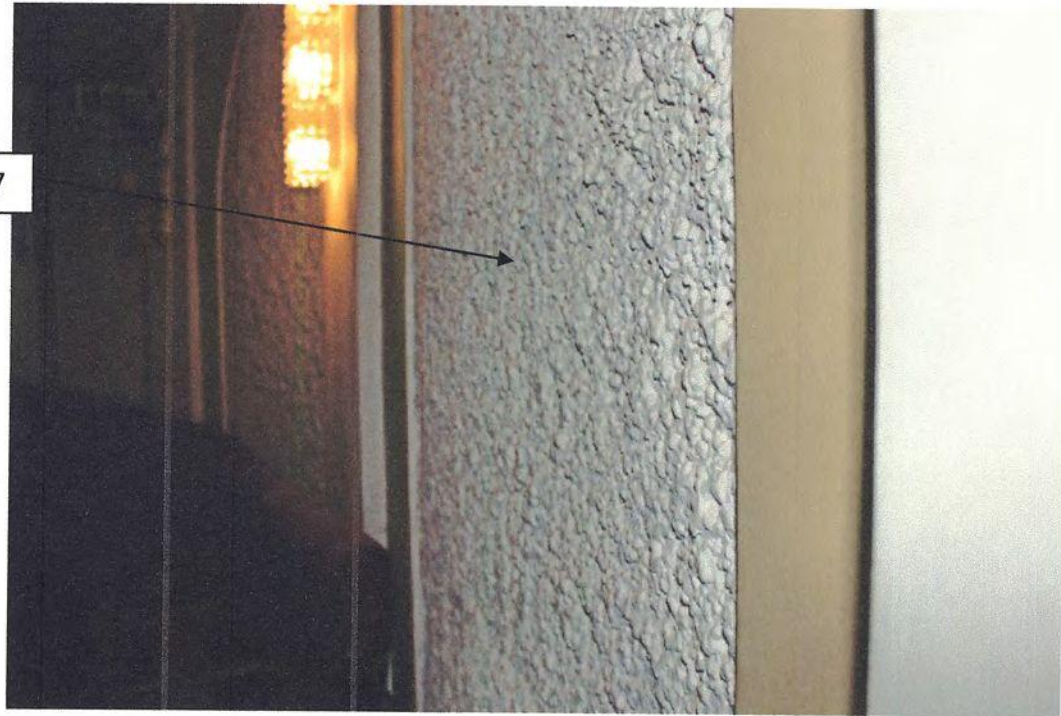

Фото 64. Зрительный зал. Балюстрада. Балясины. Фотосъемка 2019 г.

4.5.4.19.

Балюстрадное  
ограждение.

4.5.4.19

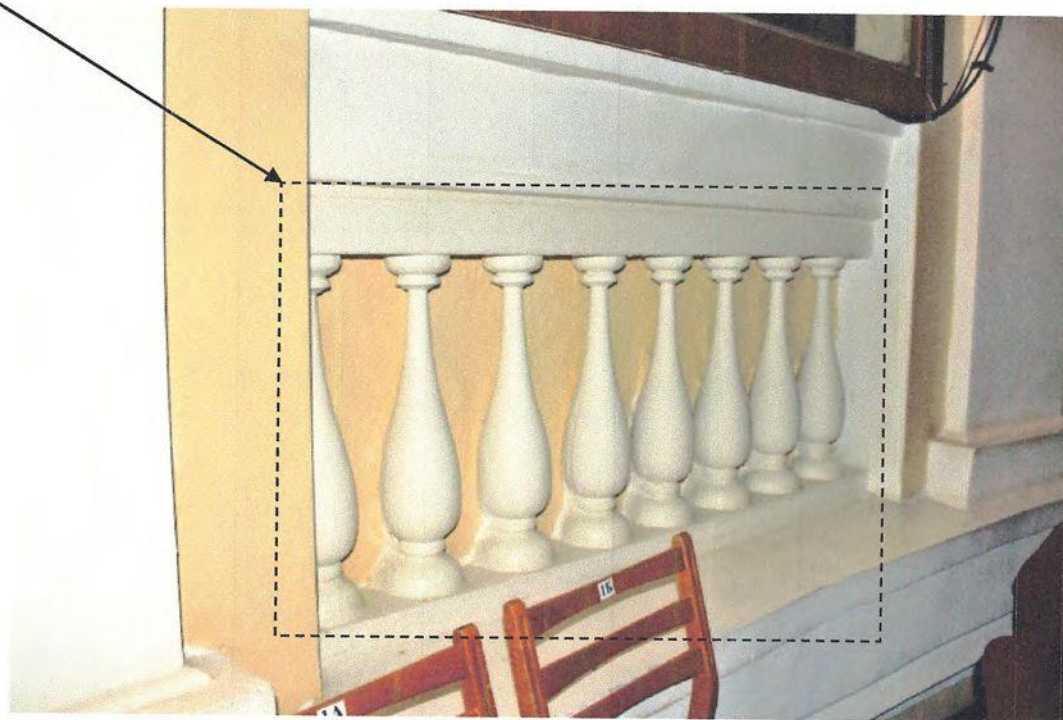

Фото 65. Зрительный зал. Балюстрадное ограждение. Фотосъемка 2019 г.

4.5.4.20.		Люстра.	
4.5.4.21.		Декоративная потолочная решетка.	
4.5.4.22.		Профилированный потолочный карниз.	

Фото 66. Зрительный зал. Люстра. Фотосъемка 2019 г.

4.5.4.23.

Эмблема над  
порталом сцены.

4.5.4.23



Фото 67. Зрительный зал. Эмблема над сценой. Фотосъемка 2019 г.

4.5.5.

Лестницы, ограждения лестниц, лестничные клетки

4.5.5.1.

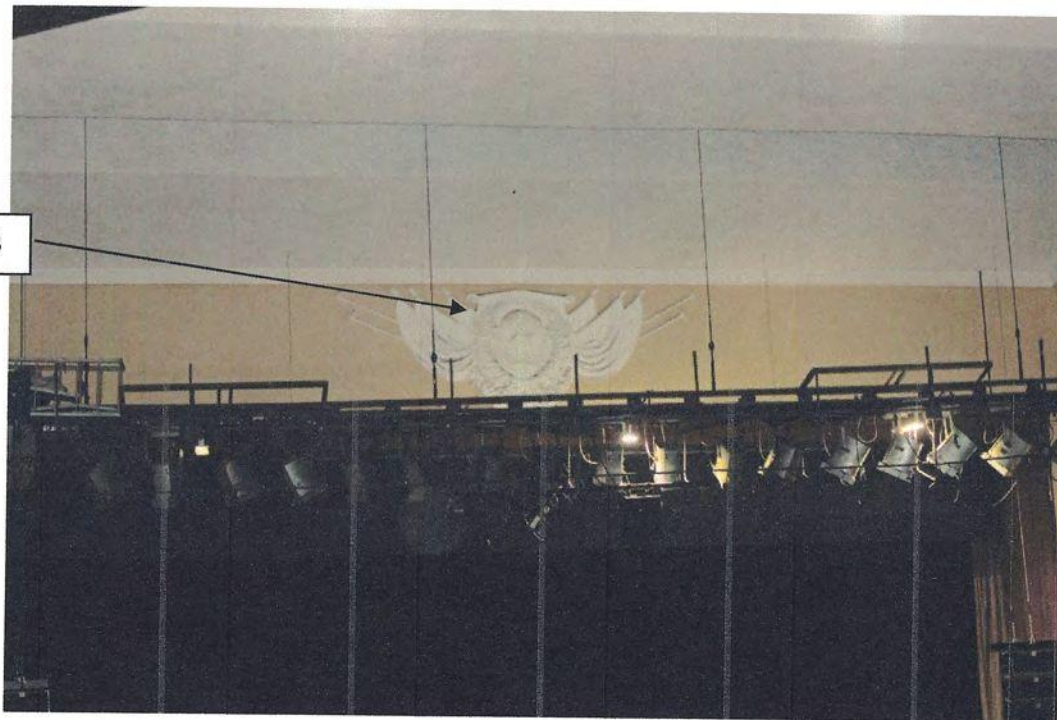
Балюстрадное  
ограждение  
парадной  
лестницы.

4.5.5.1



Фото 68. Парадная лестница. Фотосъемка 2019 г.

4.5.5.2.

Ступени парадной  
лестницы.

4.5.5.2



Фото 69. Парадная лестница. Фотосъемка 2019 г.

4.5.5.3.

Лестничное  
ограждение.

Фото 70. Лестничная клетка. Фотосъемка 2019 г.

4.5.5.4.		Пилястры.	
4.5.5.5.		Арочные проемы.	
4.5.5.6.		Балюстрадное ограждение.	

Фото 71. Лестничная клетка. Фотосъемка 2019 г.

4.5.6.

2 этаж. Вестибюль

4.5.6.1.

Вертикальные  
оконные проемы.

4.5.6.1



Фото 72. 2 этаж. Вестибюль. Общий вид. Фотосъемка 2019 г.

4.5.6.2.		Круглые колонны.	
4.5.6.3.		Арочные ниши с барельефом.	
4.5.6.4.		Пилястры с базами и капителями ионического ордера.	<p>Фото 73. 2 этажа. Вестибюль. Фотосъемка 2019 г.</p>

4.5.6.5.		Потолочные резные розетки.	
4.5.6.6.		Люстры.	
4.5.6.7.		Потолочная балка.	
4.5.6.8.		Капители колонн коринфского ордера.	<p data-bbox="1137 1142 1805 1177">Фото 74. 2 этаж. Вестибюль. Фотосъемка 2019 г.</p>



4.5.6.9.

Профилированная  
база круглой  
колонны.

4.5.6.9



Фото 75. 2 этаж. Вестибюль. Фотосъемка 2019 г.

4.5.6.10.		Капители коринфского о́рдера квадратных колонн.	
4.5.6.11.		Балюстрадное ограждение.	
4.5.6.12.		Карнизы.	
4.5.6.13.		Квадратные колонны.	<p data-bbox="1137 1150 1800 1182">Фото 76. 2 этаж. Вестибюль. Фотосъемка 2019 г.</p>

4.5.7.

4.5.7.1.

Профилированный  
потолочный  
карниз.

4.5.7.2.

Потолочные балки.

4.5.7.3.

Круглые колонны.



Фото 77. 2 этаж. Фойе. Фотосъемка 2019 г.

4.5.8.

3 этаж. Галерея

4.5.8.1.

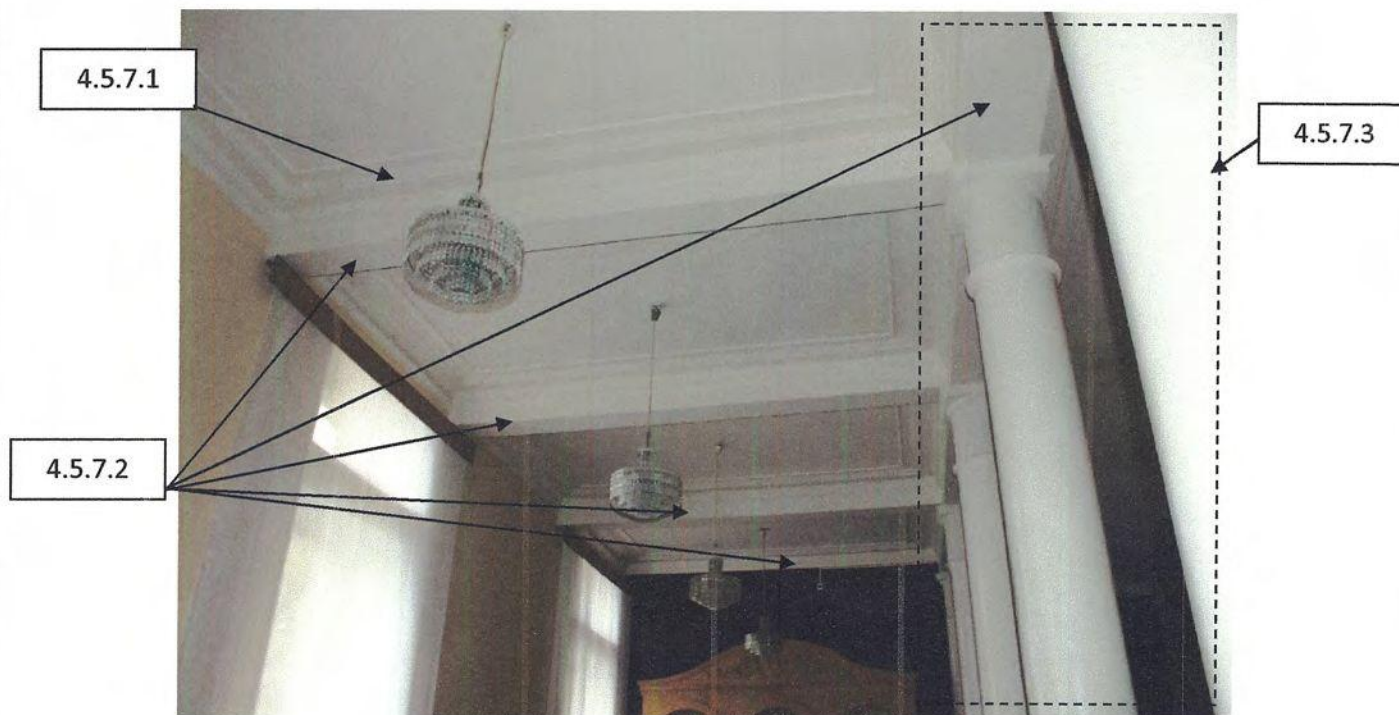
Капители колонн  
коринфского  
о́рдера.

4.5.8.1



Фото 78. 3 этаж. Галерея. Фотосъемка 2019 г.

4.5.8.2.

Балюстрада.

4.5.8.3.

Паркетный пол.



Фото 79. 3 этаж. Галерея. Фотосъемка 2019 г.

4.5.8.4.		Профилированный потолочный карниз.	
4.5.8.5.		Капители колонн коринфского о́рдера.	<div data-bbox="772 406 929 470">4.5.8.4</div> <div data-bbox="772 590 929 654">4.5.8.5</div> <div data-bbox="772 750 929 813">4.5.8.6</div> <div data-bbox="772 909 929 973">4.5.8.7</div> 
4.5.8.6.		Арочные проемы.	
4.5.8.7.		Арочные дверные проемы.	

Фото 80. 3 этаж. Галлерей. Фотосъемка 2019 г.

4.5.8.8.

Капители  
коринфского  
о́рдера квадратных  
колонн.

4.5.8.8



Фото 81. 3 этаж. Галерея. Фотосъемка 2019 г.

4.5.8.9.

Паркетный пол.



Фото 82. 3 этаж. Галерея. Паркетный пол. Фотосъемка 2019 г.

4.5.8.10.

Паркетный пол.



Фото 83. 3 этаж. Галерея. Фотосъемка 2019 г.

---

\*Схемы фотофиксации предмета охраны приведены в приложении №1 к предмету охраны.

---

### СХЕМЫ ФОТОФИКСАЦИИ предмета охраны

Номер  
схемы

Схема

1

Схема наружной документальной фотофиксации объекта культурного наследия федерального значения «Здание театра»,  
расположенного по адресу: Кировская область, г. Киров, ул. Московская, д. 37



Схема интерьерной документальной фотофиксации объекта культурного наследия федерального значения «Здание театра»,  
расположенного по адресу: Кировская область, г. Киров, ул. Московская, д. 37



Цокольный этаж

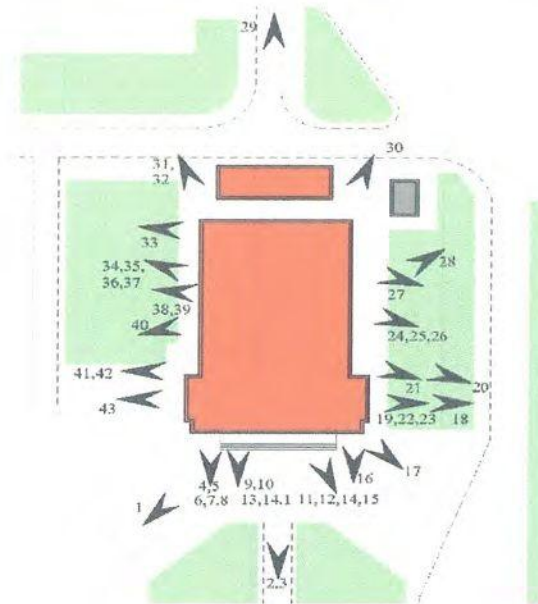

Схема интерьерной документальной фотофиксации объекта культурного наследия федерального значения «Здание театра»,  
расположенного по адресу: Кировская область, г. Киров, ул. Московская, д. 37



1 этаж

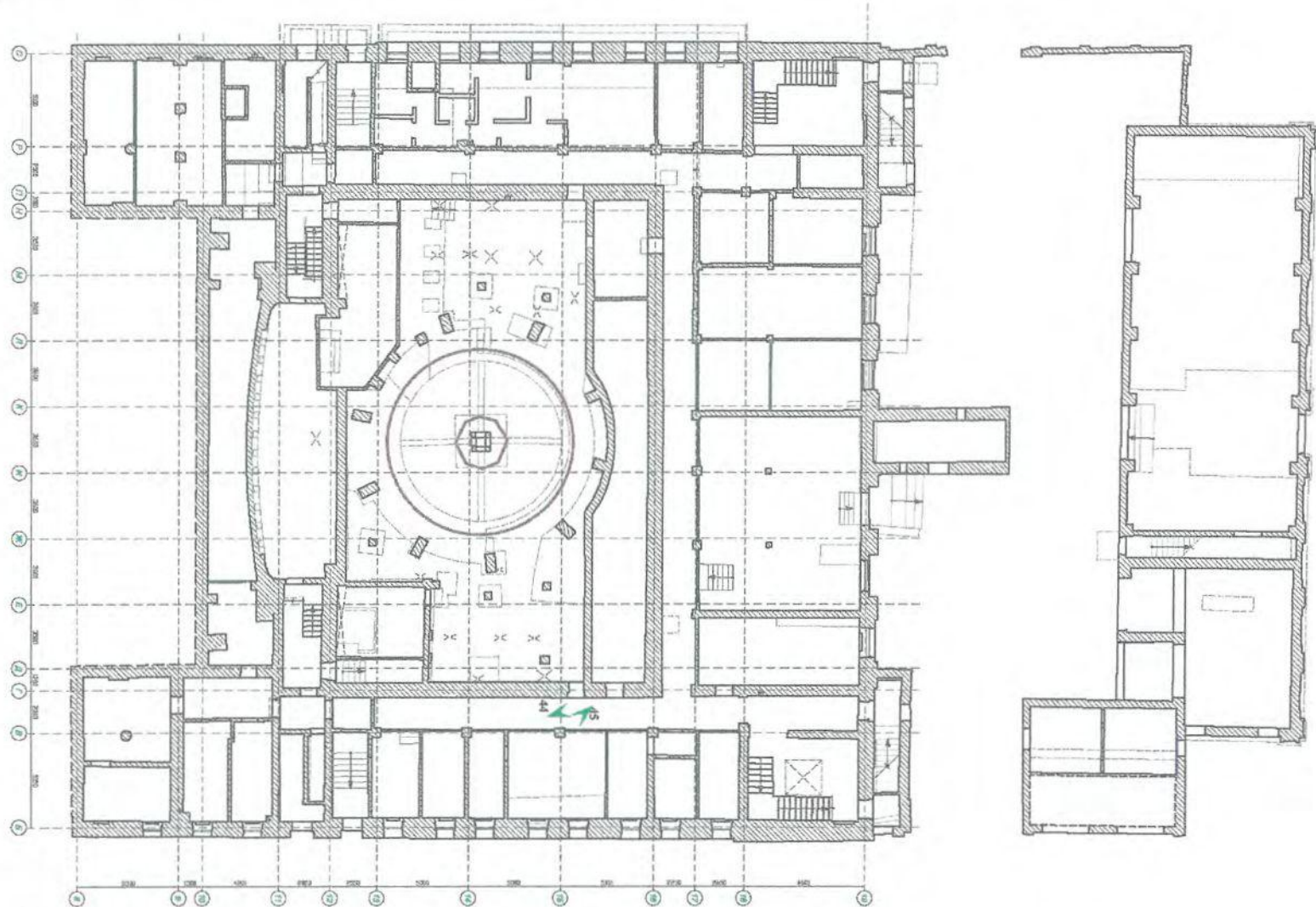

Схема интерьерной документальной фотофиксации объекта культурного наследия федерального значения «Здание театра»,  
расположенного по адресу: Кировская область, г. Киров, ул. Московская, д. 37



2 этаж

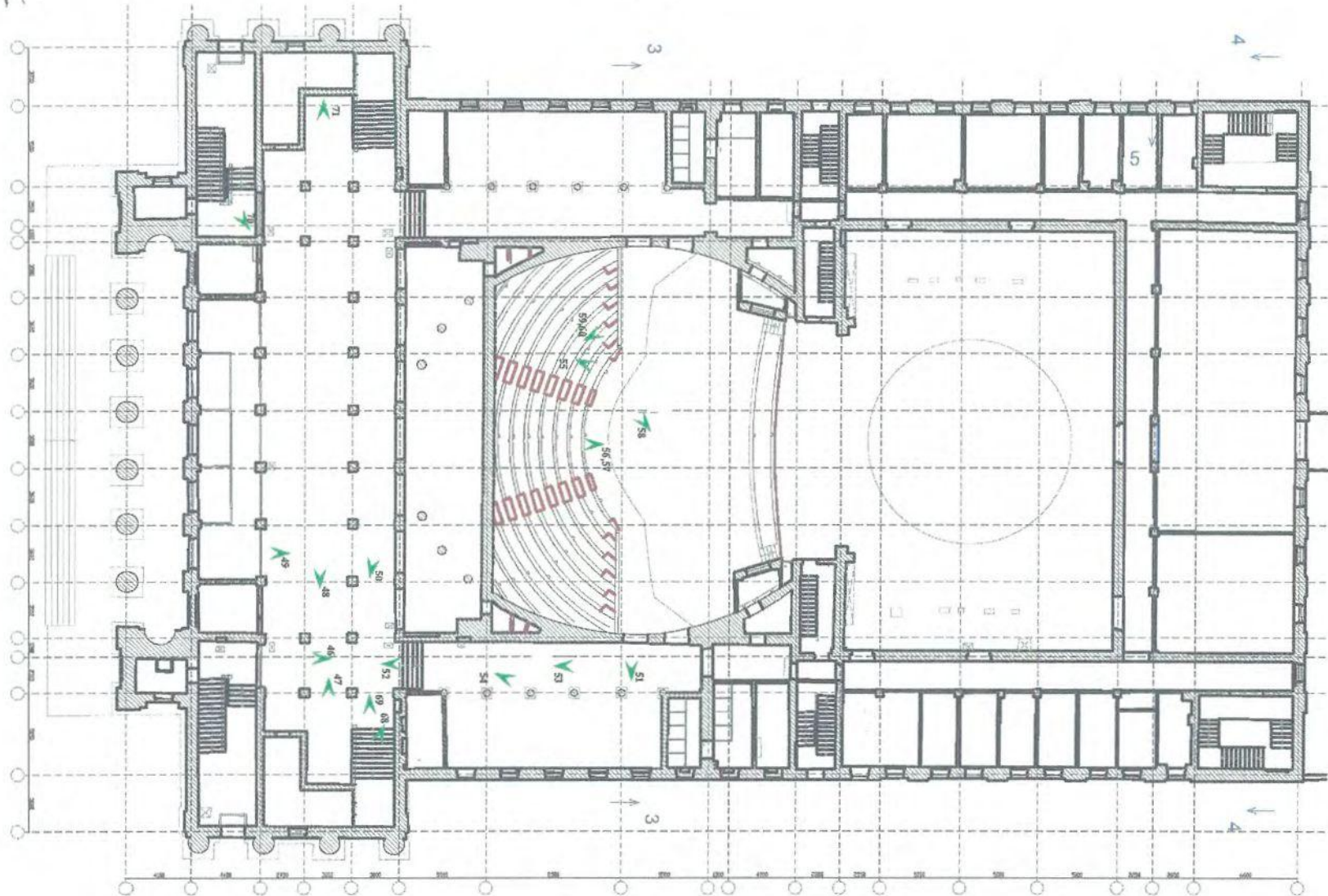

Схема интерьерной документальной фотофиксации объекта культурного наследия федерального значения «Здание театра»,  
расположенного по адресу: Кировская область, г. Киров, ул. Московская, д. 37



3 этаж



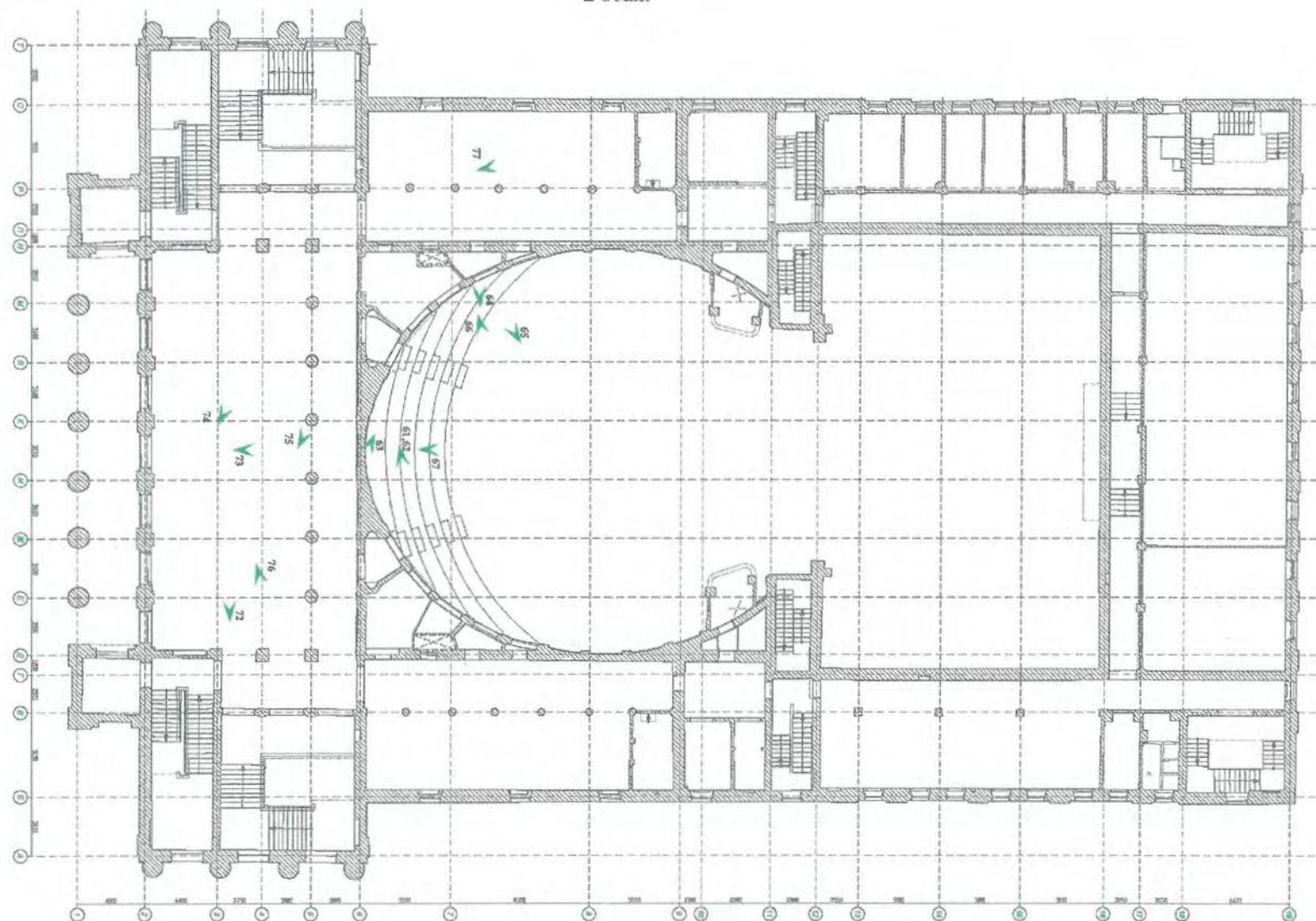



Схема размещения элементов предмета охраны объекта культурного наследия федерального значения «Здание театра»,  
расположенного по адресу: Кировская область, г. Киров, ул. Московская, д. 37

План подвального этажа

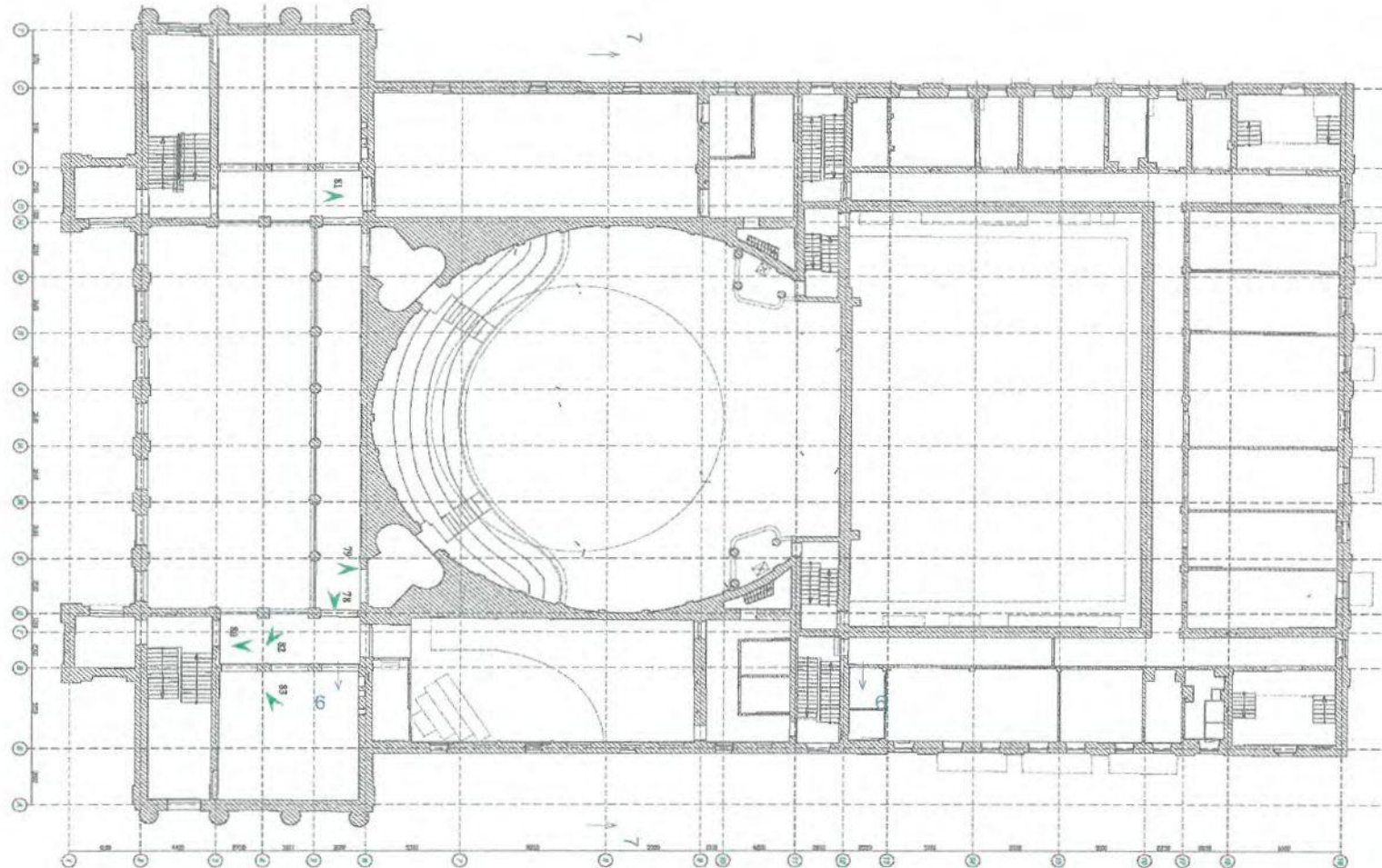
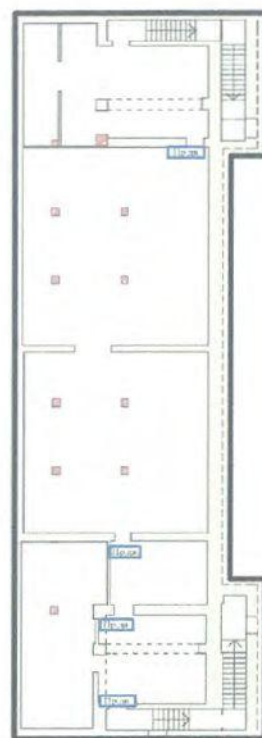
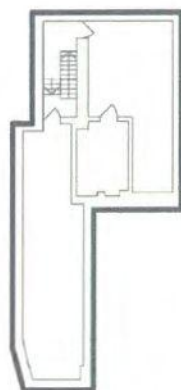

Условные обозначения:

 - Пространственно-планировочная структура в пределах наружных капитальных стен в исторических габаритах

 - Колонны; пилястры

 - Положение, габариты и форма исторических дверных проемов



Схема размещения элементов предмета охраны объекта культурного наследия федерального значения «Здание театра»,  
расположенного по адресу: Кировская область, г. Киров, ул. Московская, д. 37

План покоевого этажа

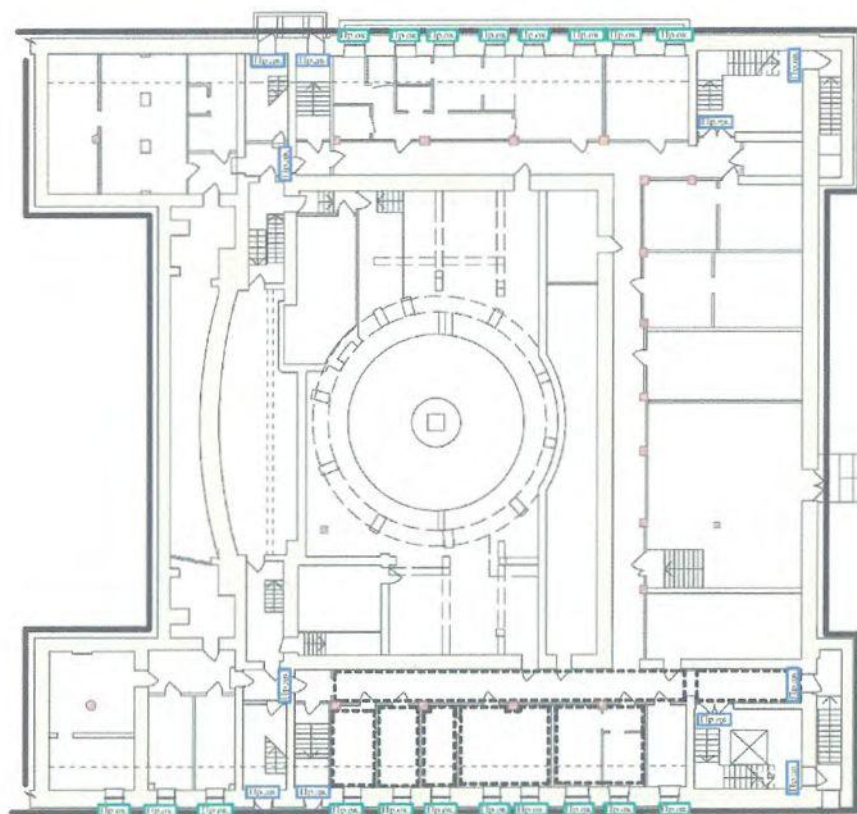

Условные обозначения:

 - Пространственно-планировочная структура в пределах наружных капитальных стен в исторических габаритах

 - Колонны; пилястры

 - Положение, габариты и форма исторических дверных проемов

 - Положение, габариты и форма исторических оконных проемов

 - Профилированная тяга потолка



Схема размещения элементов предмета охраны объекта культурного наследия федерального значения «Здание театра»,  
расположенного по адресу: Кировская область, г. Киров, ул. Московская, д. 37

План 1-го этажа

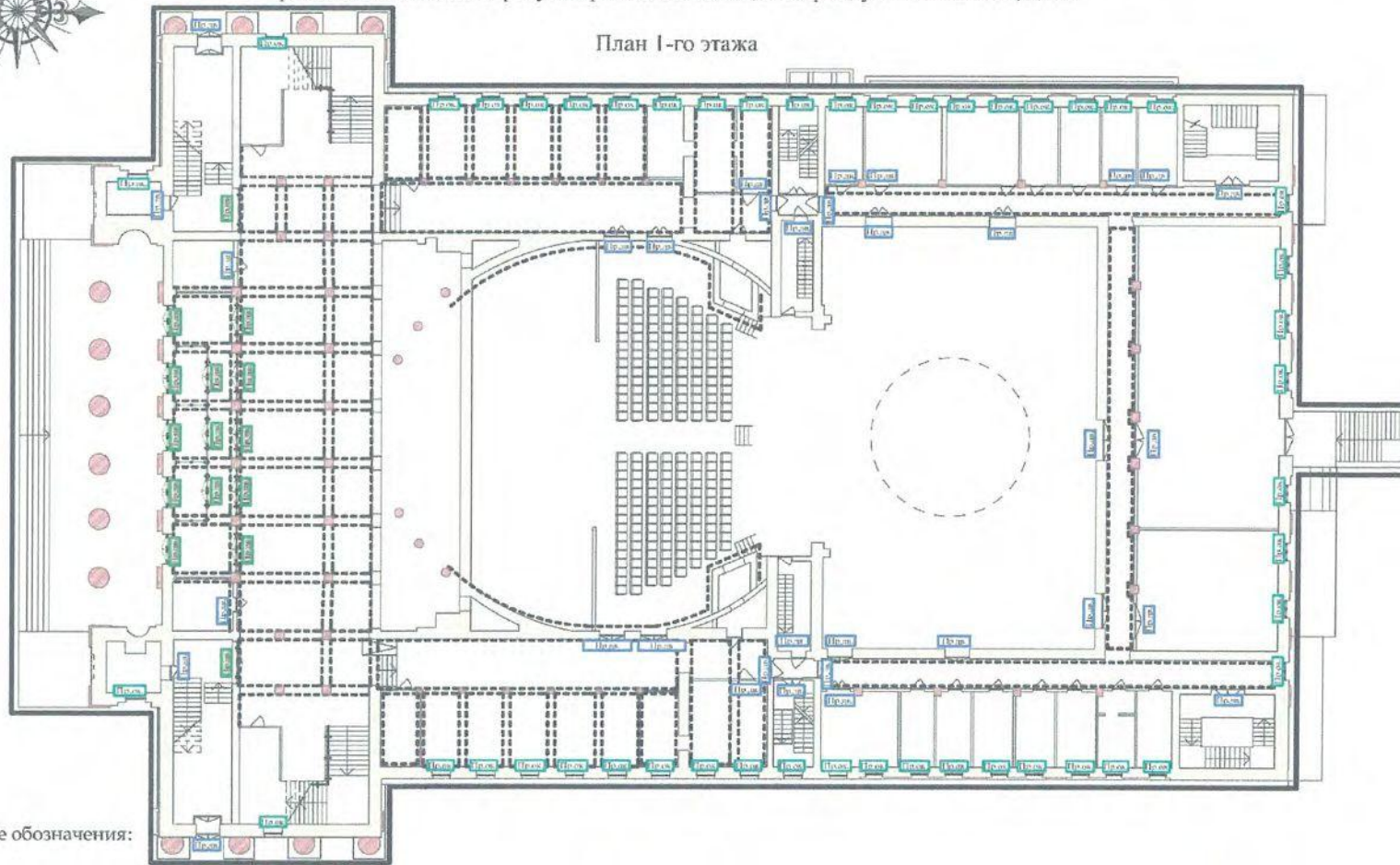

Условные обозначения:

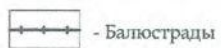

- Балюстрады



- Положение, габариты и форма, характер расстекловки исторических оконных проемов



- Положение, габариты и форма исторических дверных проемов



- Пространственно-планировочная структура в пределах наружных капитальных стен в исторических габаритах



- Колонны; пилястры



- Положение, габариты и форма исторических оконных проемов



- Профилированная тяга потолка

Схема размещения элементов предмета охраны объекта культурного наследия федерального значения «Здание театра»,  
расположенного по адресу: Кировская область, г. Киров, ул. Московская, д. 37



План 2-го этажа

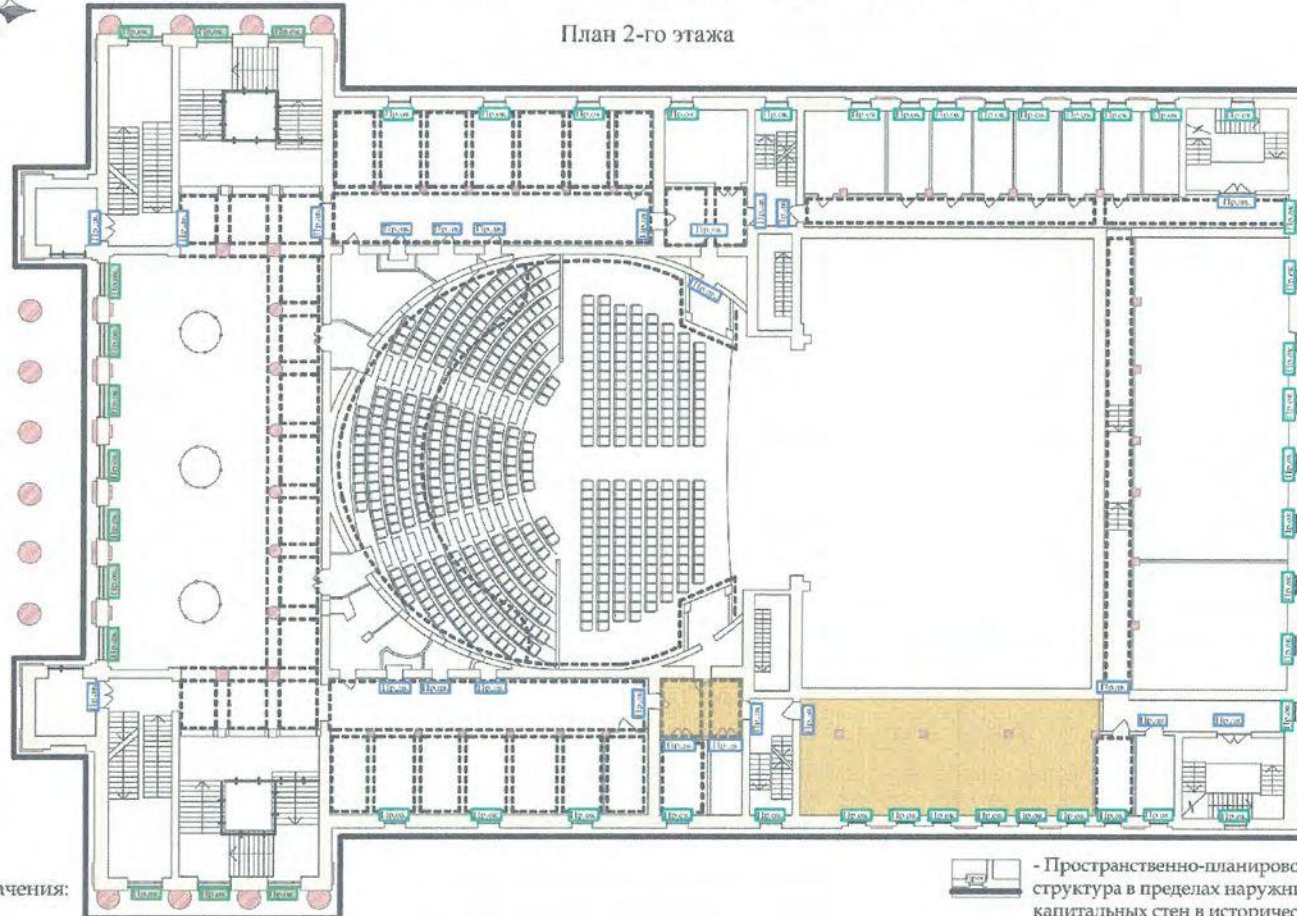

Условные обозначения:

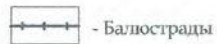

- Балюстрады



- Колонны, пилястры

**Пр.ок.** - Положение, габариты и форма, характер расстекловки исторических оконных проемов

**Пр.ок.** - Положение, габариты и форма исторических оконных проемов

**Л.р.** - Лепная розетка: положение, материал, характер декора

**Пр.дв.** - Положение, габариты и форма исторических дверных проемов

**Стр.** - Пространственно-планировочная структура в пределах наружных капитальных стен в исторических габаритах

**П.** - Подлинный штучный паркет: положение, материал, размер наборных элементов, рисунок, характер отделки

**П.т.** - Профилированная тяга потолка

Схема размещения элементов предмета охраны объекта культурного наследия федерального значения «Здание театра»,  
расположенного по адресу: Кировская область, г. Киров, ул. Московская, д. 37



План 3-го этажа

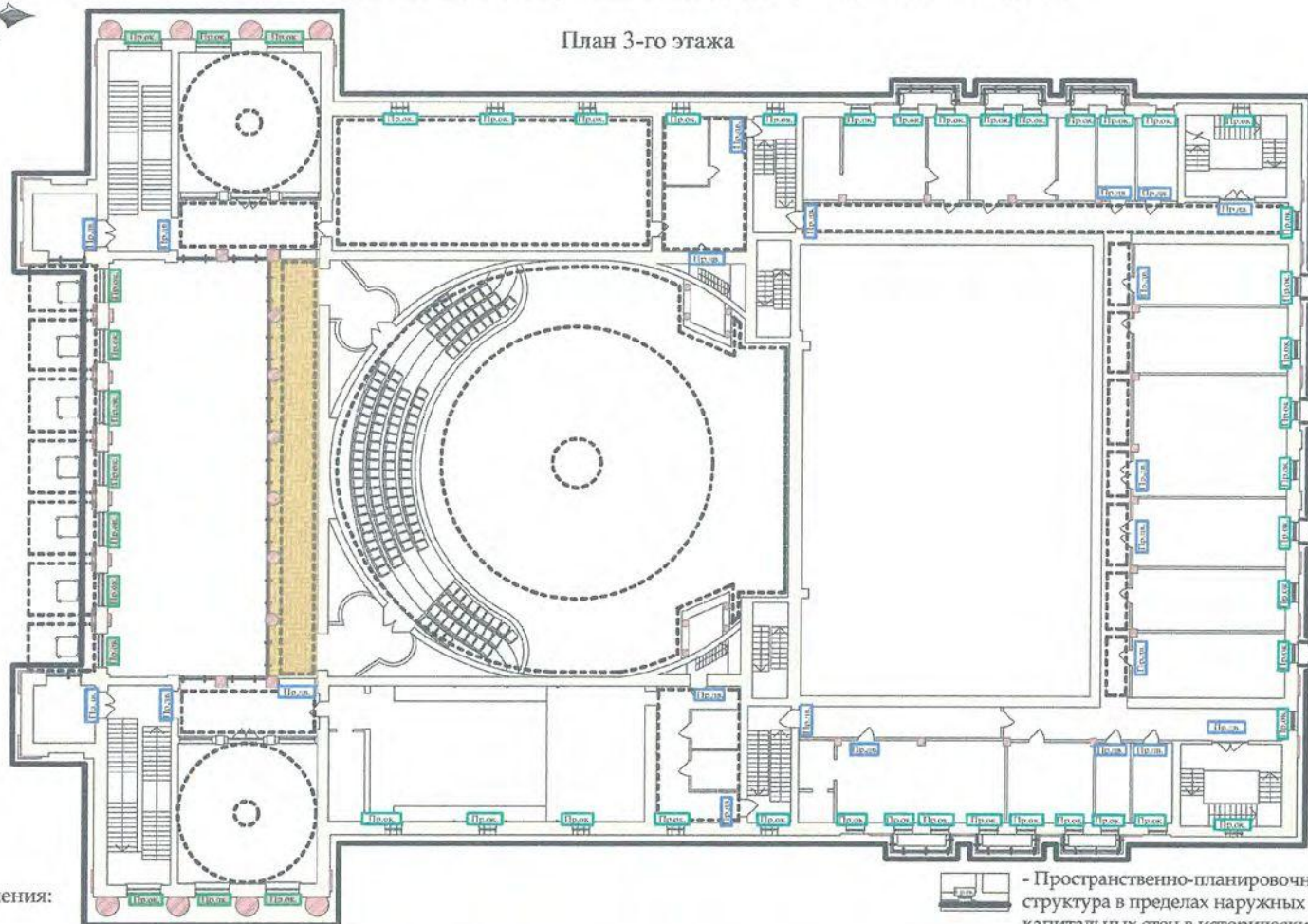

Условные обозначения:

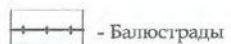

- Балюстрады



- Колонны; пилястры



- Положение, габариты и форма, характер расстекловки исторических оконных проемов



- Положение, габариты и форма исторических оконных проемов



- Лепная розетка: положение, материал, характер декора



- Положение, габариты и форма исторических дверных проемов



- Пространственно-планировочная структура в пределах наружных капитальных стен в исторических габаритах



- Подлинный штучный паркет-положение, материал, размер наборных элементов, рисунок, характер отделки



- Профилированная тяга потолка



Схема размещения элементов предмета охраны объекта культурного наследия федерального значения «Здание театра»,  
расположенного по адресу: Кировская область, г. Киров, ул. Московская, д. 37

План 4-го этажа

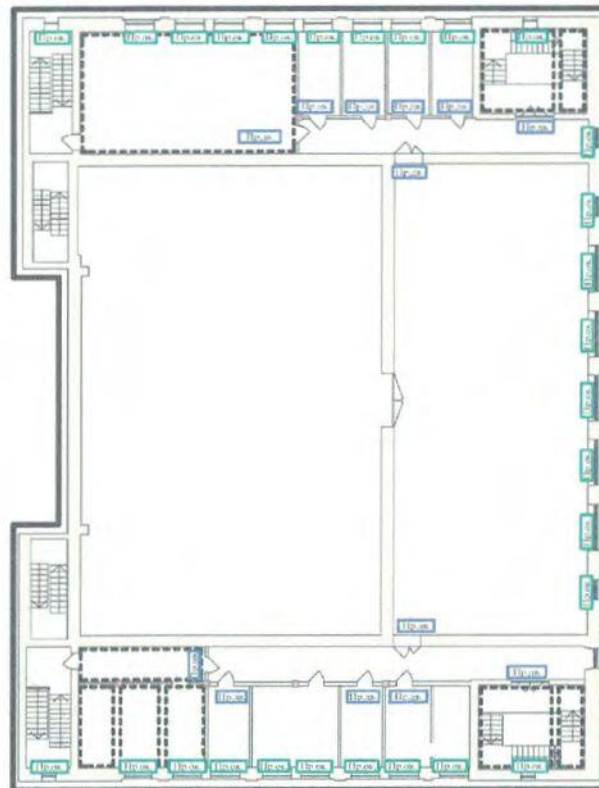

Условные обозначения:





-  - Колонны;пилястры
-  - Положение,габариты и форма исторических дверных проемов
-  - Положение,габариты и форма исторических оконных проемов
-  - Профилированная тяга потолка
-  - Пространственно-планировочная структура в пределах наружных капитальных стен в исторических габаритах

Схема размещения элементов предмета охраны объекта культурного наследия федерального значения «Здание театра»,  
расположенного по адресу: Кировская область, г. Киров, ул. Московская, д. 37

## Южный (главный) фасад



Схема размещения элементов предмета охраны объекта культурного наследия федерального значения «Здание театра»,  
расположенного по адресу: Кировская область, г. Киров, ул. Московская, д. 37

## Восточный фасад

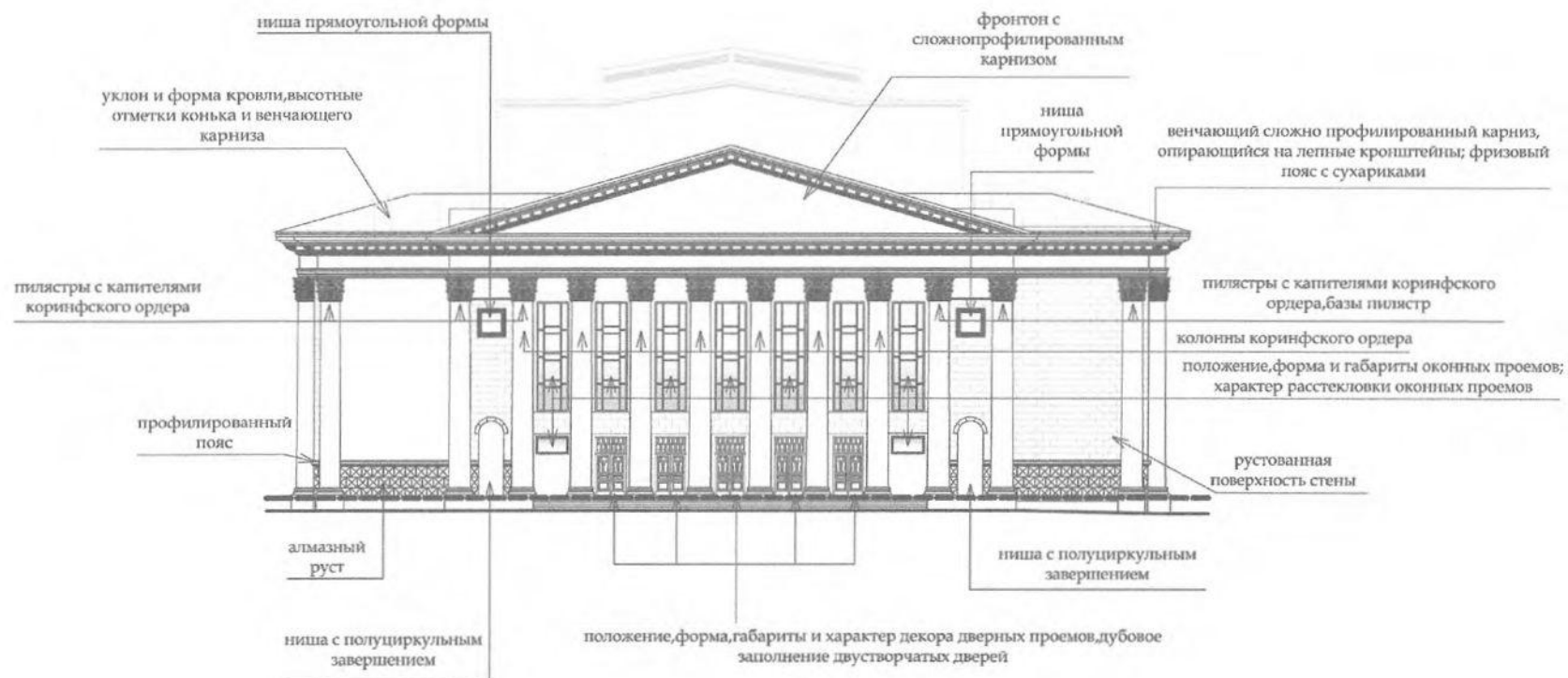

Схема размещения элементов предмета охраны объекта культурного наследия федерального значения «Здание театра»,  
расположенного по адресу: Кировская область, г. Киров, ул. Московская, д. 37

## Северный фасад

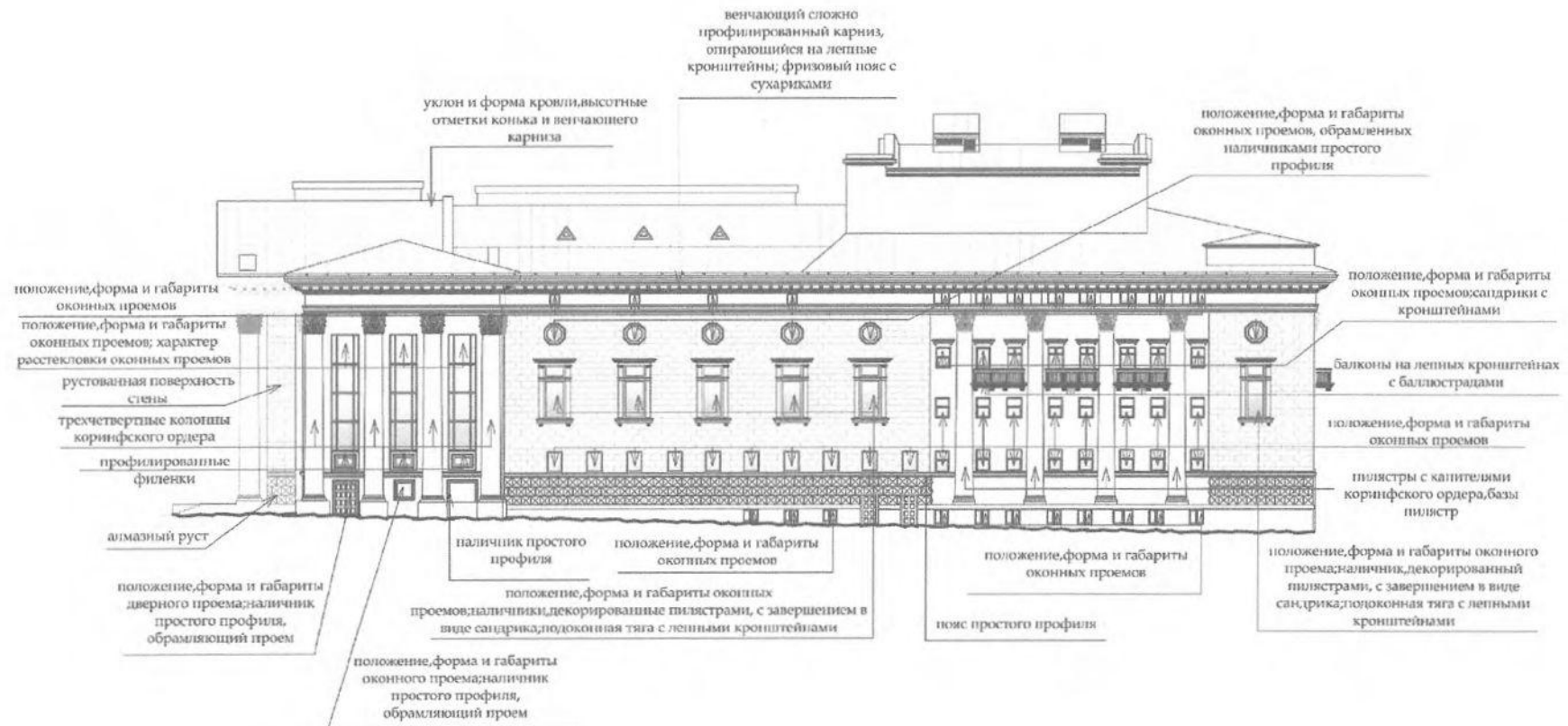

Схема размещения элементов предмета охраны объекта культурного наследия федерального значения «Здание театра»,  
расположенного по адресу: Кировская область, г. Киров, ул. Московская, д. 37

Западный фасад

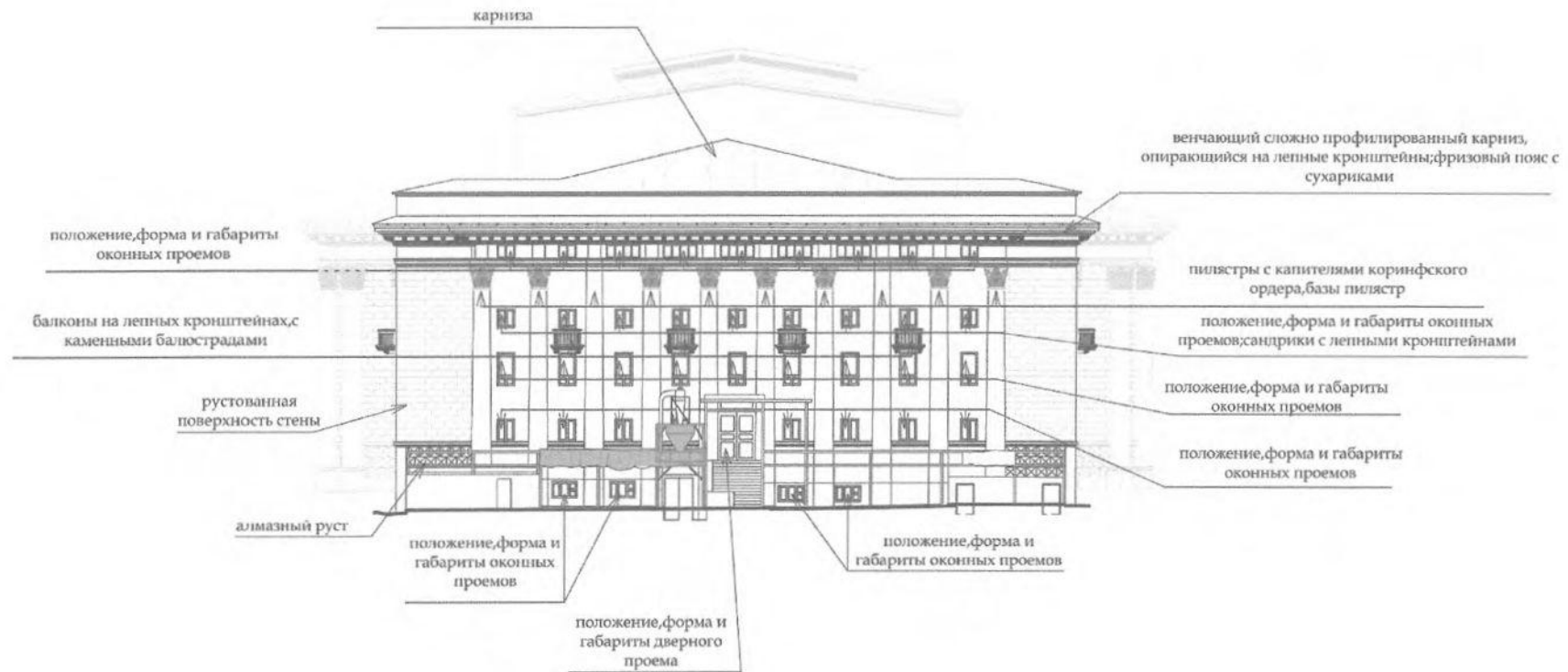