

МИНИСТЕРСТВО ПРИРОДНЫХ РЕСУРСОВ И ЭКОЛОГИИ КАЛУЖСКОЙ ОБЛАСТИ

ПРИКАЗ

23 мая 2022 г.

№ 407-22

Об особо охраняемой природной территории регионального значения – памятнике природы «Источники пресных вод у д. Гремячево»

В соответствии с Федеральным законом «Об особо охраняемых природных территориях», Законом Калужской области «О регулировании отдельных правоотношений, связанных с охраной окружающей среды, на территории Калужской области» и Законом Калужской области «О нормативных правовых актах органов государственной власти Калужской области», решением исполнительного комитета Калужского областного Совета народных депутатов от 16.09.1991 № 352 «Об объявлении объектов памятниками природы регионального значения» (в ред. постановления Правительства Калужской области от 16.04.2012 № 185), приказом министерства природных ресурсов и экологии Калужской области от 30.04.2021 № 461-21 «Об утверждении акта инвентаризации памятника природы регионального значения «Источники пресных вод у д. Гремячево»

ПРИКАЗЫВАЮ:

1. Реорганизовать особо охраняемую природную территорию регионального значения – памятник природы «Источники пресных вод у д. Гремячево» посредством изменения ее границ в связи с необходимостью сохранения особо ценных природных объектов и комплексов, не входящих в границы особо охраняемой природной территории регионального значения, но расположенных в непосредственной близости от них.
2. Изменить при реорганизации особо охраняемой природной территории регионального значения – памятника природы «Источники пресных вод у д. Гремячево» наименование особо охраняемой природной территории регионального значения – памятника природы «Источники пресных вод у д. Гремячево» на наименование «Источники пресных вод у с. Гремячево».
3. Утвердить границы особо охраняемой природной территории регионального значения – памятника природы «Источники пресных вод у с. Гремячево» в соответствии с приложением № 1 к настоящему приказу.
4. Определить режим особой охраны особо охраняемой природной территории регионального значения – памятника природы «Источники пресных вод у с. Гремячево» в соответствии с приложением № 2 к настоящему приказу.
5. Управлению регулирования деятельности в сфере природопользования:
 - 5.1. Оформить охранное обязательство и паспорт особо охраняемой природной территории регионального значения – памятника природы «Источники пресных вод у с. Гремячево».

5.2. Обеспечить внесение в Единый государственный реестр недвижимости сведений о границах особо охраняемой природной территории регионального значения – памятника природы «Источники пресных вод у с. Гремячево».

6. Контроль за исполнением настоящего приказа оставляю за собой.

7. Настоящий приказ вступает в силу через десять дней после его официального опубликования.

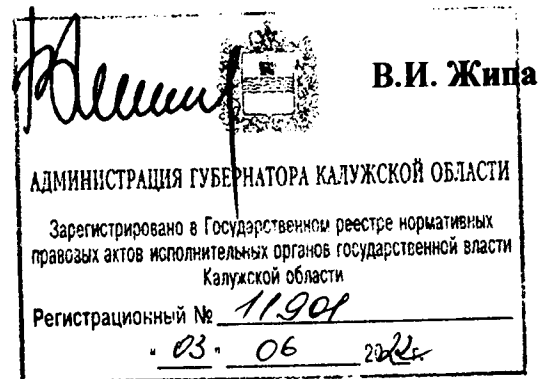

Приложение № 1
к приказу министерства
природных ресурсов и экологии
Калужской области
от 23.05.2022 № 407-22

Сведения о границах особо охраняемой природной территории регионального значения – памятника природы «Источники пресных вод у с. Гремячево»

Описание местоположения границ особо охраняемой природной территории регионального значения – памятника природы «Источники пресных вод у с. Гремячево»

Раздел 1

Сведения об особо охраняемой природной территории регионального значения – памятнике природы «Источники пресных вод у с. Гремячево» (далее – объект)		
№ п/п	Характеристики объекта	Описание характеристик
1	2	3
1	Местоположение объекта	Калужская область, Перемышльский район, с. Гремячево
2	Площадь объекта +/- величина погрешности определения площади (P +/- Дельта P)	262901 м ² ± 1795
3	Иные характеристики объекта	Кластерность – 1

Раздел 2

Сведения о местоположении границ объекта					
1. Система координат <i>СК кадастрового округа</i>					
2. Сведения о характерных точках границ объекта					
Обозначение характерных точек границ	Координаты, м		Метод определения координат характерной точки	Средняя квадратическая погрешность положения характерной точки (Mt), м	Описание обозначения точки на местности (при наличии)
	X	Y			
1	2	3	4	5	6
1	399645.42	1300190.69	картометрический	1	-
2	399758.54	1300212.01	картометрический	1	-
3	399789.10	1300259.78	картометрический	1	-
4	399789.78	1300289.49	картометрический	1	-
5	399815.15	1300304.11	картометрический	1	-
6	399890.17	1300305.56	картометрический	1	-
7	399898.78	1300350.49	картометрический	1	-
8	399896.04	1300371.97	картометрический	1	-
9	399939.39	1300461.66	картометрический	1	-
10	399944.65	1300504.62	картометрический	1	-

11	399958.13	1300523.13	картометрический	1	-
12	399966.93	1300577.51	картометрический	1	-
13	399966.70	1300616.58	картометрический	1	-
14	399979.27	1300647.89	картометрический	1	-
15	399976.14	1300678.47	картометрический	1	-
16	399987.97	1300703.09	картометрический	1	-
17	400009.87	1300718.63	картометрический	1	-
18	400010.86	1300739.28	картометрический	1	-
19	399987.82	1300753.26	картометрический	1	-
20	399984.17	1300780.76	картометрический	1	-
21	399967.65	1300815.96	картометрический	1	-
22	399998.36	1300960.89	картометрический	1	-
23	399995.60	1300992.73	картометрический	1	-
24	399979.78	1300992.74	картометрический	1	-
25	399980.98	1300977.87	картометрический	1	-
26	399921.04	1300974.63	картометрический	1	-
27	399919.86	1300989.58	картометрический	1	-
28	399919.65	1300993.57	картометрический	1	-
29	399917.57	1301021.63	картометрический	1	-
30	399991.37	1301025.93	картометрический	1	-
31	399995.75	1301055.90	картометрический	1	-
32	400028.82	1301084.09	картометрический	1	-
33	400022.00	1301190.46	картометрический	1	-
34	399999.63	1301220.96	картометрический	1	-
35	400026.68	1301364.74	картометрический	1	-
36	400044.21	1301406.85	картометрический	1	-
37	400070.96	1301426.37	картометрический	1	-
38	400073.13	1301469.27	картометрический	1	-
39	400057.46	1301496.98	картометрический	1	-
40	400034.81	1301518.43	картометрический	1	-
41	400011.11	1301516.66	картометрический	1	-
42	399990.99	1301518.67	картометрический	1	-
43	399957.73	1301491.81	картометрический	1	-
44	399943.47	1301470.78	картометрический	1	-
45	399921.16	1301429.89	картометрический	1	-
46	399907.47	1301391.40	картометрический	1	-
47	399891.28	1301325.83	картометрический	1	-
48	399873.71	1301253.42	картометрический	1	-
49	399839.59	1301239.82	картометрический	1	-
50	399777.94	1301043.12	картометрический	1	-
51	399761.91	1301032.46	картометрический	1	-
52	399745.25	1300939.28	картометрический	1	-
53	399759.23	1300881.95	картометрический	1	-
54	399752.45	1300772.82	картометрический	1	-
55	399731.70	1300694.93	картометрический	1	-
56	399725.68	1300634.08	картометрический	1	-
57	399678.72	1300406.61	картометрический	1	-
1	399645.42	1300190.69	картометрический	1	-

3. Сведения о характерных точках части (частей) границы объекта

Обозначение	Координаты, м	Метод	Средняя	Описание
-------------	---------------	-------	---------	----------

характерных точек части границы	X	Y	определения координат характерной точки	квадратическая погрешность положения характерной точки (Mt), м	обозначения точки на местности (при наличии)
1	2	3	4	5	6
-	-	-	-	-	-

Раздел 3

Сведения о местоположении измененных (уточненных) границ объекта

1. Система координат -

2. Сведения о характерных точках границ объекта

Обозначение характерных точек границ	Существующие координаты, м		Измененные (уточненные) координаты, м		Метод определения координат характерной точки	Средняя квадратическая погрешность положения характерной точки (Mt), м	Описание обозначения точки на местности (при наличии)
	X	Y	X	Y			
1	2	3	4	5	6	7	8
-	-	-	-	-	-	-	-

3. Сведения о характерных точках части (частей) границы объекта

-	-	-	-	-	-	-	-
---	---	---	---	---	---	---	---

Раздел 4

План границ объекта

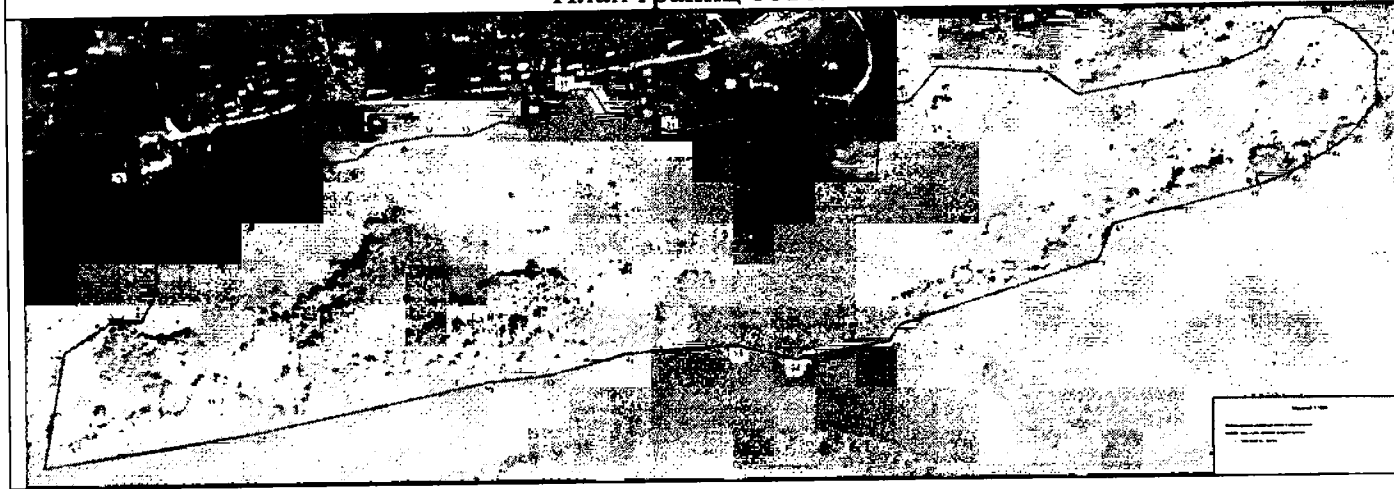

Приложение № 2
к приказу министерства
природных ресурсов и экологии
Калужской области
от 23 мая 2022 № 407-22

Режим особой охраны особо охраняемой природной территории регионального значения – памятника природы «Источники пресных вод у с. Гремячево»

1. На территории, на которой находится особо охраняемая природная территория регионального значения – памятник природы «Источники пресных вод у с. Гремячево», запрещается всякая деятельность, влекущая за собой нарушение сохранности памятника природы, в том числе:

1.1. Строительство объектов капитального строительства, не связанное с обеспечением функционирования памятника природы, за исключением случаев, указанных в подпункте 3.1 настоящего приложения.

1.2. Нарушение почвенного покрова, производство земляных работ, за исключением проведения мероприятий по сохранению и восстановлению памятника природы.

1.3. Проведение геологоразведочных работ, поиск и добыча полезных ископаемых.

1.4. Распашка земель, проведение сельскохозяйственных работ.

1.5. Деятельность, влекущая за собой изменение гидрологического режима.

1.6. Загрязнение и засорение поверхностных и подземных вод, сброс сточных вод.

1.7. Применение удобрений и ядохимикатов.

1.8. Рубка древесной и кустарниковой растительности, нарушение растительного покрова, за исключением проведения научных исследований и проведения мероприятий по сохранению и восстановлению памятника природы.

1.9. Уничтожение объектов животного мира и причинение им вреда, сбор, отлов, изъятие объектов животного мира из среды их обитания, а также причинение вреда местам обитания объектов животного мира.

1.10. Сброс отходов производства и потребления вне специально отведенных для этого мест, складирование, размещение, захоронение всех видов отходов, материалов, грунтов, снега.

1.11. Разведение костров, сжигание сухих листьев и травы.

1.12. Движение и стоянка механических транспортных средств вне существующей дорожно-тропиночной сети, не связанные с обеспечением функционирования памятника природы.

1.13. Расширение существующей дорожно-тропиночной сети.

1.14. Выгул, прогон и выпас сельскохозяйственных животных.

1.15. Повреждение ограждений, информационных знаков, стендов, указателей и других объектов инфраструктуры памятника природы.

2. Режим особой охраны особо охраняемой природной территории регионального значения – памятника природы «Источники пресных вод у с. Гремячево» устанавливается бессрочно.

3. На особо охраняемой природной территории регионального значения – памятнике природы «Источники пресных вод у с. Гремячево» допускается по согласованию с министерством природных ресурсов и экологии Калужской области:

3.1. Строительство линейных объектов при условии наличия в предусмотренных законодательством случаях разрешения, выданного министерством природных ресурсов и экологии Калужской области в установленном законодательством порядке.

3.2. Эксплуатация, ремонт, регламентное обслуживание и реконструкция существующих объектов капитального строительства, линейных объектов (при условии наличия в предусмотренных законодательством случаях разрешения, выданного министерством природных ресурсов и экологии Калужской области в установленном законодательством порядке) и некапитальных строений, сооружений, не влекущие за собой нарушение сохранности памятника природы.

3.3. Проведение противопожарных, санитарно-оздоровительных и иных профилактических мероприятий, необходимых для обеспечения противопожарной безопасности и поддержания санитарных свойств территории памятника природы.

3.4. Использование биологических мер борьбы с вредителями леса.

3.5. Устройство гнездовий для птиц.

3.6. Проведение научных исследований, включая экологический мониторинг.

3.7. Организация эколого-просветительских (проведение учебно-познавательных экскурсий, организация и обустройство экологических учебных троп) мероприятий.