

**МИНИСТЕРСТВО ПРИРОДНЫХ РЕСУРСОВ И ЭКОЛОГИИ  
КАЛУЖСКОЙ ОБЛАСТИ**

**ПРИКАЗ**

*Общедоступно 2021.*

№ 1054-21

**Об особо охраняемой природной территории регионального значения – памятнике природы «Парк и сад усадьбы Сатино Боровского района»**

В соответствии с Федеральным законом «Об особо охраняемых природных территориях», Законом Калужской области «О регулировании отдельных правоотношений, связанных с охраной окружающей среды, на территории Калужской области» и Законом Калужской области «О нормативных правовых актах органов государственной власти Калужской области», решением исполнительного комитета Калужского областного Совета народных депутатов от 22.05.1991 № 189 «Об объявлении объектов памятниками природы регионального значения» (в ред. постановления Правительства Калужской области от 16.04.2012 № 185)

**ПРИКАЗЫВАЮ:**

1. Утвердить границы особо охраняемой природной территории регионального значения – памятника природы «Парк и сад усадьбы Сатино Боровского района» в соответствии с приложением № 1 к настоящему приказу.

2. Определить режим особой охраны особо охраняемой природной территории регионального значения – памятника природы «Парк и сад усадьбы Сатино Боровского района» в соответствии с приложением № 2 к настоящему приказу.

3. Управлению регулирования деятельности в сфере природопользования:

3.1. Оформить охранное обязательство и паспорт особо охраняемой природной территории регионального значения – памятника природы «Парк и сад усадьбы Сатино Боровского района».

3.2. Обеспечить внесение в Единый государственный реестр недвижимости сведений о границах особо охраняемой природной территории регионального значения – памятника природы «Парк и сад усадьбы Сатино Боровского района».

4. Контроль за исполнением настоящего приказа оставляю за собой.

5. Настоящий приказ вступает в силу через десять дней после его официального опубликования.

И.о. министра

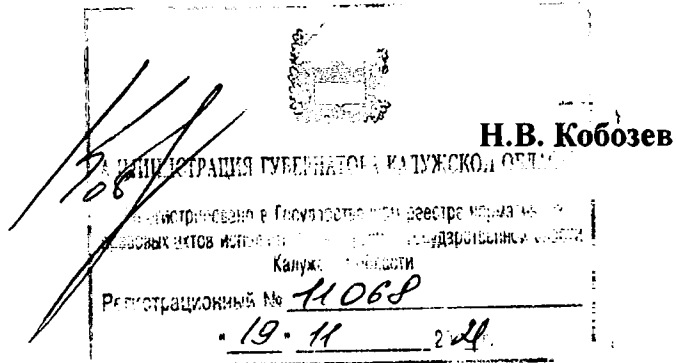

Приложение № 1  
к приказу министерства  
природных ресурсов и экологии  
Калужской области  
от 08.11.2021 № 1054-21

**Сведения о границах особо охраняемой природной территории  
регионального значения – памятника природы  
«Парк и сад усадьбы Сатино Боровского района»**

Описание местоположения границ особо охраняемой природной территории  
регионального значения – памятника природы  
«Парк и сад усадьбы Сатино Боровского района»

Раздел 1

Сведения об особо охраняемой природной территории регионального значения – памятнике природы «Парк и сад усадьбы Сатино Боровского района» (далее – объект)		
№ п/п	Характеристики объекта	Описание характеристик
1	2	3
1	Местоположение объекта	Калужская область, Боровский район, дер. Сатино
2	Площадь объекта +/- величина погрешности определения площади (P +/- Дельта P)	440000 м <sup>2</sup> ± 4023
3	Иные характеристики объекта	Кластерность – 1

Раздел 2

Сведения о местоположении границ объекта					
1. Система координат СК кадастрового округа					
2. Сведения о характерных точках границ объекта					
Обозначение характерных точек границ	Координаты, м		Метод определения координат характерной точки	Средняя квадратическая погрешность положения характерной точки (M <sub>t</sub> ), м	Описание обозначения точки на местности (при наличии)
	X	Y			
1	2	3	4	5	6
1	508143.81	1307277.44	аналитический	2.50	-
2	508132.98	1307304.95	аналитический	2.50	-
3	508126.81	1307311.00	аналитический	2.50	-
4	508086.30	1307342.51	аналитический	2.50	-
5	508074.82	1307359.55	аналитический	2.50	-
6	508072.16	1307371.48	аналитический	2.50	-
7	508068.18	1307384.15	аналитический	2.50	-
8	508055.21	1307417.29	аналитический	2.50	-

9	508042.82	1307447.79	аналитический	2.50	-
10	508029.03	1307479.19	аналитический	2.50	-
11	508015.74	1307503.54	аналитический	2.50	-
12	508007.38	1307514.15	аналитический	2.50	-
13	507986.51	1307537.76	аналитический	2.50	-
14	507980.56	1307543.93	аналитический	2.50	-
15	507975.86	1307548.82	аналитический	2.50	-
16	507971.43	1307553.42	аналитический	2.50	-
17	507963.37	1307561.77	аналитический	2.50	-
18	507958.88	1307566.20	аналитический	2.50	-
19	507956.01	1307569.22	аналитический	2.50	-
20	507952.07	1307573.44	аналитический	2.50	-
21	507951.60	1307573.00	аналитический	2.50	-
22	507951.28	1307573.31	аналитический	2.50	-
23	507942.43	1307583.64	аналитический	2.50	-
24	507934.11	1307592.95	аналитический	2.50	-
25	507930.89	1307595.94	аналитический	2.50	-
26	507893.66	1307629.54	аналитический	2.50	-
27	507890.05	1307633.44	аналитический	2.50	-
28	507881.39	1307642.77	аналитический	2.50	-
29	507857.83	1307655.25	аналитический	2.50	-
30	507844.99	1307672.71	аналитический	2.50	-
31	507805.51	1307693.28	аналитический	2.50	-
32	507799.33	1307692.95	аналитический	2.50	-
33	507803.00	1307707.70	аналитический	2.50	-
34	507784.70	1307716.30	аналитический	2.50	-
35	507773.60	1307711.39	аналитический	2.50	-
36	507729.53	1307732.05	аналитический	2.50	-
37	507721.82	1307727.32	аналитический	2.50	-
38	507715.96	1307719.46	аналитический	2.50	-
39	507704.95	1307683.38	аналитический	2.50	-
40	507691.53	1307655.73	аналитический	2.50	-
41	507660.82	1307624.89	аналитический	2.50	-
42	507631.14	1307640.23	аналитический	2.50	-
43	507611.80	1307649.68	аналитический	2.50	-
44	507592.95	1307658.91	аналитический	2.50	-
45	507574.09	1307668.13	аналитический	2.50	-
46	507554.74	1307677.60	аналитический	2.50	-
47	507535.34	1307687.09	аналитический	2.50	-
48	507496.67	1307706.00	аналитический	2.50	-
49	507458.00	1307724.91	аналитический	2.50	-
50	507430.07	1307652.57	аналитический	2.50	-
51	507419.70	1307554.44	аналитический	2.50	-
52	507281.76	1307571.99	аналитический	2.50	-
53	507312.11	1307786.53	аналитический	2.50	-
54	507288.34	1307786.64	аналитический	2.50	-
55	507280.67	1307784.96	аналитический	2.50	-
56	507273.53	1307772.36	аналитический	2.50	-
57	507252.26	1307764.83	аналитический	2.50	-
58	507189.89	1307760.80	аналитический	2.50	-

59	507147.97	1307758.10	аналитический	2.50	-
60	507101.97	1307755.12	аналитический	2.50	-
61	507096.74	1307754.78	аналитический	2.50	-
62	507083.85	1307754.33	аналитический	2.50	-
63	507053.89	1307753.27	аналитический	2.50	-
64	507019.39	1307752.05	аналитический	2.50	-
65	506977.22	1307750.55	аналитический	2.50	-
66	506941.45	1307749.28	аналитический	2.50	-
67	506925.48	1307748.41	аналитический	2.50	-
68	506861.73	1307744.90	аналитический	2.50	-
69	506855.48	1307744.55	аналитический	2.50	-
70	506797.28	1307742.31	аналитический	2.50	-
71	506753.75	1307740.65	аналитический	2.50	-
72	506754.37	1307682.08	аналитический	2.50	-
73	506772.28	1307548.58	аналитический	2.50	-
74	506902.36	1307559.55	аналитический	2.50	-
75	506919.62	1307552.96	аналитический	2.50	-
76	506915.53	1307443.97	аналитический	2.50	-
77	506926.90	1307328.24	аналитический	2.50	-
78	507027.19	1307338.29	аналитический	2.50	-
79	507006.51	1307592.93	аналитический	2.50	-
80	507090.28	1307595.44	аналитический	2.50	-
81	507110.42	1307330.53	аналитический	2.50	-
82	507185.27	1307334.83	аналитический	2.50	-
83	507265.22	1307341.81	аналитический	2.50	-
84	507304.36	1307324.21	аналитический	2.50	-
85	507384.90	1307319.68	аналитический	2.50	-
86	507383.99	1307288.92	аналитический	2.50	-
87	507802.53	1307282.50	аналитический	2.50	-
88	507820.72	1307280.62	аналитический	2.50	-
89	507863.53	1307263.83	аналитический	2.50	-
90	507876.22	1307261.06	аналитический	2.50	-
91	507988.62	1307240.58	аналитический	2.50	-
92	508007.77	1307241.34	аналитический	2.50	-
93	508031.08	1307249.11	аналитический	2.50	-
94	508044.74	1307258.33	аналитический	2.50	-
95	508074.34	1307274.21	аналитический	2.50	-
96	508088.92	1307280.24	аналитический	2.50	-
97	508100.98	1307281.39	аналитический	2.50	-
98	508121.15	1307280.50	аналитический	2.50	-
1	508143.81	1307277.44	аналитический	2.50	-

3. Сведения о характерных точках части (частей) границы объекта

Обозначение характерных точек части границы	Координаты, м		Метод определения координат характерной точки	Средняя квадратическая погрешность положения характерной точки (M <sub>t</sub> ), м	Описание обозначения точки на местности (при наличии)
	X	Y			
1	2	3	4	5	6
-	-	-	-	-	-



План границ объекта

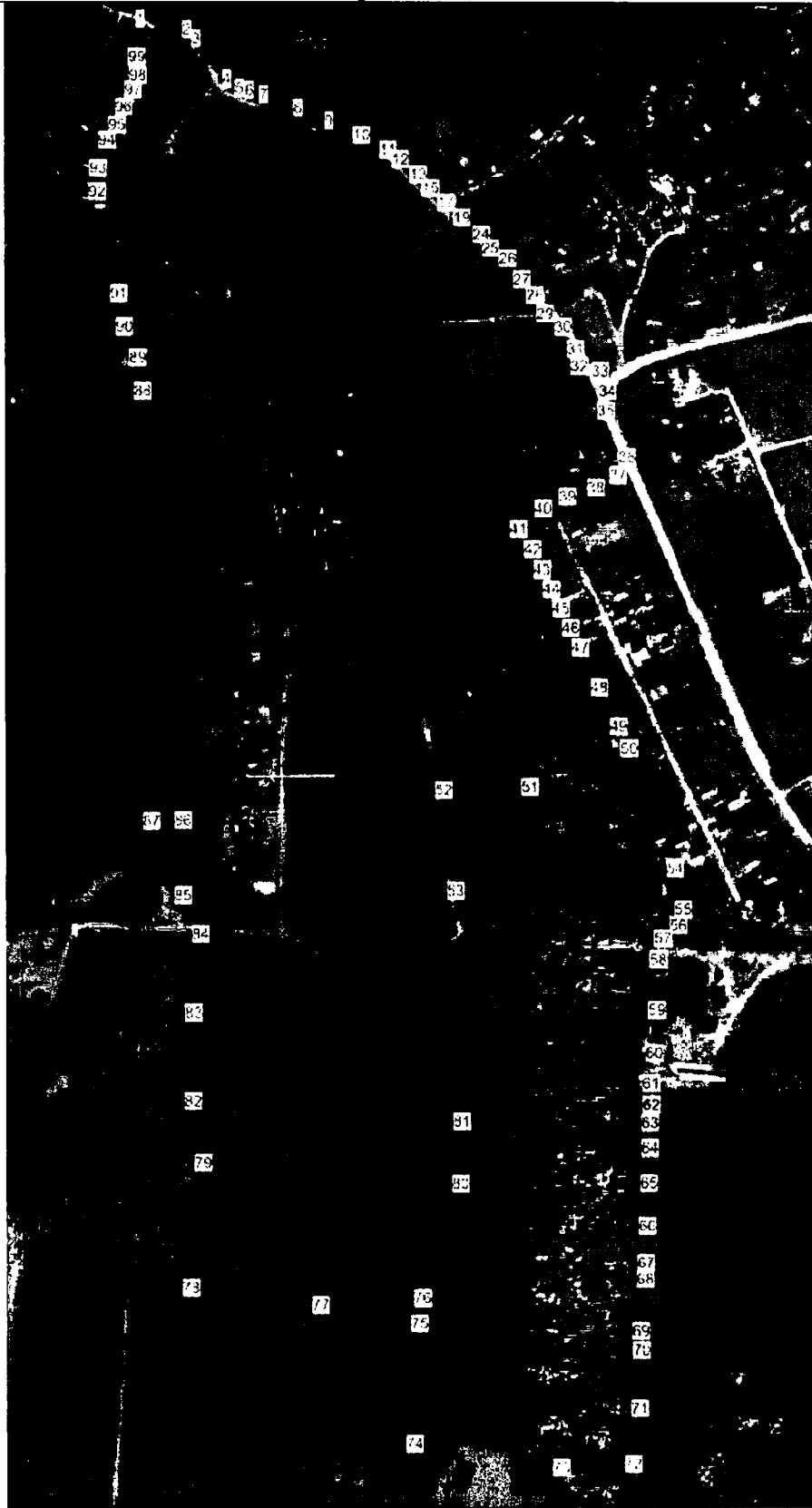

Масштаб 1:4000

Используемые условные знаки и обозначения:

- граница особо охраняемой природной территории
- 1 характерные точки границы

**Режим особой охраны особо охраняемой природной территории регионального значения – памятника природы «Парк и сад усадьбы Сатино Боровского района»**

1. На территории, на которой находится особо охраняемая природная территория регионального значения – памятник природы «Парк и сад усадьбы Сатино Боровского района», запрещается всякая деятельность, влекущая за собой нарушение сохранности памятника природы, в том числе:

1.1. Строительство объектов капитального строительства, не связанное с обеспечением функционирования памятника природы, за исключением случаев, указанных в подпункте 3.1 настоящего приложения.

1.2. Нарушение почвенного покрова, производство земляных работ, за исключением проведения мероприятий по сохранению и восстановлению памятника природы.

1.3. Проведение геологоразведочных работ, поиск и добыча полезных ископаемых.

1.4. Деятельность, влекущая за собой изменение гидрологического режима.

1.5. Загрязнение и засорение поверхностных и подземных вод, сброс сточных вод.

1.6. Применение удобрений и ядохимикатов.

1.7. Рубка древесной и кустарниковой растительности, нарушение растительного покрова, за исключением проведения научных исследований и мероприятий по сохранению и восстановлению памятника природы.

1.8. Уничтожение объектов животного мира и причинение им вреда, сбор, отлов, изъятие объектов животного мира из среды их обитания, а также причинение вреда местам обитания объектов животного мира.

1.9. Сброс отходов производства и потребления вне специально отведенных для этого мест, складирование, размещение, захоронение всех видов отходов, материалов, грунтов, снега.

1.10. Движение и стоянка механических транспортных средств вне существующей дорожно-тропиночной сети, не связанные с обеспечением функционирования памятника природы.

1.11. Разведение костров, сжигание сухих листьев и травы.

1.12. Расширение существующей дорожно-тропиночной сети.

1.13. Выгул, прогон и выпас сельскохозяйственных животных.

1.14. Повреждение ограждений, информационных знаков, стендов, указателей и других объектов инфраструктуры памятника природы.

2. Режим особой охраны особо охраняемой природной территории регионального значения – памятника природы «Парк и сад усадьбы Сатино Боровского района» устанавливается бессрочно.

3. На особо охраняемой природной территории регионального значения – памятнике природы «Парк и сад усадьбы Сатино Боровского района» допускается по согласованию с министерством природных ресурсов и экологии Калужской области:

3.1. Строительство линейных объектов при условии наличия в предусмотренных законодательством случаях разрешения, выданного министерством природных ресурсов и экологии Калужской области в установленном законодательством порядке.

3.2. Эксплуатация, ремонт, регламентное обслуживание и реконструкция существующих объектов капитального строительства, линейных объектов (при условии наличия в предусмотренных законодательством случаях разрешения, выданного министерством природных ресурсов и экологии Калужской области в установленном законодательством порядке) и некапитальных строений, сооружений, не влекущие за собой нарушение сохранности памятника природы.

3.3. Размещение малых архитектурных форм, памятных знаков и объектов монументального искусства, а также киосков, палаток, ларьков и других некапитальных объектов для обслуживания населения, не влекущих за собой нарушение сохранности памятника природы, их эксплуатация, ремонт и регламентное обслуживание.

3.4. Проведение противопожарных, санитарно-оздоровительных и иных профилактических мероприятий, необходимых для обеспечения противопожарной безопасности и поддержания санитарных свойств территории памятника природы; посадка деревьев, кустарников и других зеленых насаждений.

3.5. Устройство гнездовий для птиц.

3.6. Проведение научных исследований, включая экологический мониторинг.

3.7. Проведение эколого-просветительских, культурно-массовых и спортивных мероприятий для организации досуга населения.