

**МИНИСТЕРСТВО СТРОИТЕЛЬСТВА
И ЖИЛИЩНО-КОММУНАЛЬНОГО ХОЗЯЙСТВА
КАЛИНИНГРАДСКОЙ ОБЛАСТИ**

ПРИКАЗ

26 августа 2022 года № *262/05*
г. Калининград

**Об утверждении границ охранных зон газораспределительных сетей
и наложении ограничений (обременений) на входящие
в них земельные участки**

В соответствии с Земельным Кодексом Российской Федерации, Правилами охраны газораспределительных сетей, утвержденными постановлением Правительства Российской Федерации от 20 ноября 2000 года № 878 «Об утверждении правил охраны газораспределительных сетей», Положением о Министерстве строительства и жилищно-коммунального хозяйства Калининградской области, утвержденным постановлением Правительства Калининградской области от 01 февраля 2017 года № 26, Административным регламентом предоставления государственной услуги «Утверждение границ охранных зон газораспределительных сетей и наложение ограничений (обременений) на входящие в них земельные участки», утвержденным приказом Министерства строительства и жилищно-коммунального хозяйства Калининградской области от 03 июля 2017 года № 176 (с учетом изменений), на основании заявления от 29 июля 2022 года № 18/15 Акционерного общества «Калининградгазификация», п р и к а з ы в а ю:

1. Утвердить границы охранной зоны газораспределительной сети: «Участок газопровода низкого давления до границ земельного участка с кадастровым номером 39:15:120814:85 по ул. Взводной, 30 в г. Калининграде» расположенный по адресу: Калининградская область, г. Калининград, ул. Взводная, кадастровый (или условный) номер 39:15:120814:342, вдоль трассы в виде территории ограниченной условными линиями, проходящими на расстоянии 2 метров с каждой стороны газопровода, по характерным точкам согласно приложению № 1 к настоящему приказу, с графическим описанием местоположения согласно приложению № 2 к настоящему приказу.

2. Установить ограничения (обременения) прав на земельные участки, входящие в охранную зону газораспределительной сети, указанной в пункте 1 настоящего приказа, определив условия использования в соответствии с пунктами 14-16 Правил охраны газораспределительных сетей, утвержденных постановлением Правительства Российской Федерации от 20 ноября 2000 года № 878 «Об утверждении правил охраны газораспределительных сетей».

3. Отделу газоснабжения и газификации департамента развития жилищно-коммунального хозяйства Министерства строительства и жилищно-коммунального хозяйства Калининградской области (Егорова И.И.) обеспечить:

1) публикацию настоящего приказа на официальном сайте Министерства строительства и жилищно-коммунального хозяйства Калининградской области в информационно-телекоммуникационной сети «Интернет»;

2) направление копии настоящего приказа:

2.1) в орган местного самоуправления муниципального образования Калининградской области по месту нахождения охранной зоны объекта газораспределительной сети, указанной в пункте 1 настоящего приказа;

2.2) в филиал государственного бюджетного учреждения «Федеральная кадастровая палата Росреестра» по Калининградской области.

4. Приказ вступает в силу со дня его официального опубликования.

Министр

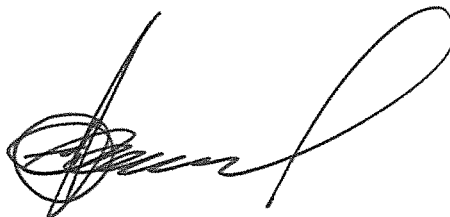

С.В. Черномаз

ПРИЛОЖЕНИЕ № 1
к приказу Министерства строительства
и жилищно-коммунального хозяйства
Калининградской области
от 26 августа 2022 года № 262/05

Сведения о характерных точках границ охранной зоны газораспределительной сети: «Участок газопровода низкого давления до границ земельного участка с кадастровым номером 39:15:120814:85 по ул. Взводной, 30 в г. Калининграде» расположенный по адресу: Калининградская область, г. Калининград, ул. Взводная, кадастровый (или условный) номер 39:15:120814:342.

Сведения о местоположении границ объекта					
1. Система координат <u>МСК-39, зона 1</u>					
2. Сведения о характерных точках границ объекта					
Обозначение характерных точек границ	Координаты, м		Метод определения координат характерной точки	Средняя квадратическая погрешность положения характерной точки (M _t), м	Описание обозначения точки на местности (при наличии)
	X	Y			
1	2	3	4	5	6
1	357018.81	1184420.37	Аналитический метод	0.10	–
2	357017.58	1184420.21	Аналитический метод	0.10	–
3	357016.68	1184419.36	Аналитический метод	0.10	–
4	357016.44	1184418.15	Аналитический метод	0.10	–
5	357016.97	1184417.03	Аналитический метод	0.10	–
6	357021.20	1184413.27	Аналитический метод	0.10	–
7	357025.01	1184409.15	Аналитический метод	0.10	–
8	357026.77	1184406.11	Аналитический метод	0.10	–
9	357031.05	1184400.88	Аналитический метод	0.10	–
10	357037.80	1184393.08	Аналитический метод	0.10	–
11	357046.33	1184381.43	Аналитический метод	0.10	–
12	357047.88	1184380.14	Аналитический метод	0.10	–
13	357049.11	1184379.98	Аналитический метод	0.10	–

14	357050.19	1184380.58	Аналитический метод	0.10	–
15	357050.72	1184381.70	Аналитический метод	0.10	–
16	357050.73	1184382.57	Аналитический метод	0.10	–
17	357051.39	1184383.61	Аналитический метод	0.10	–
18	357051.31	1184384.85	Аналитический метод	0.10	–
19	357050.52	1184385.80	Аналитический метод	0.10	–
20	357049.32	1184386.11	Аналитический метод	0.10	–
21	357048.17	1184385.66	Аналитический метод	0.10	–
22	357040.82	1184395.70	Аналитический метод	0.10	–
23	357034.09	1184403.48	Аналитический метод	0.10	–
24	357030.04	1184408.43	Аналитический метод	0.10	–
25	357028.09	1184411.71	Аналитический метод	0.10	–
26	357023.87	1184416.25	Аналитический метод	0.10	–
27	357019.28	1184420.21	Аналитический метод	0.10	–
1	357018.81	1184420.37	Аналитический метод	0.10	–

ПРИЛОЖЕНИЕ № 2
к приказу Министерства строительства
и жилищно-коммунального хозяйства
Калининградской области
от 26 августа 2022 года № 262/05

Графическое описание местоположения границ охранной зоны газораспределительной сети: «Участок газопровода низкого давления до границ земельного участка с кадастровым номером 39:15:120814:85 по ул. Взводной, 30 в г. Калининграде» расположенный по адресу: Калининградская область, г. Калининград, ул. Взводная, кадастровый (или условный) номер 39:15:120814:342.

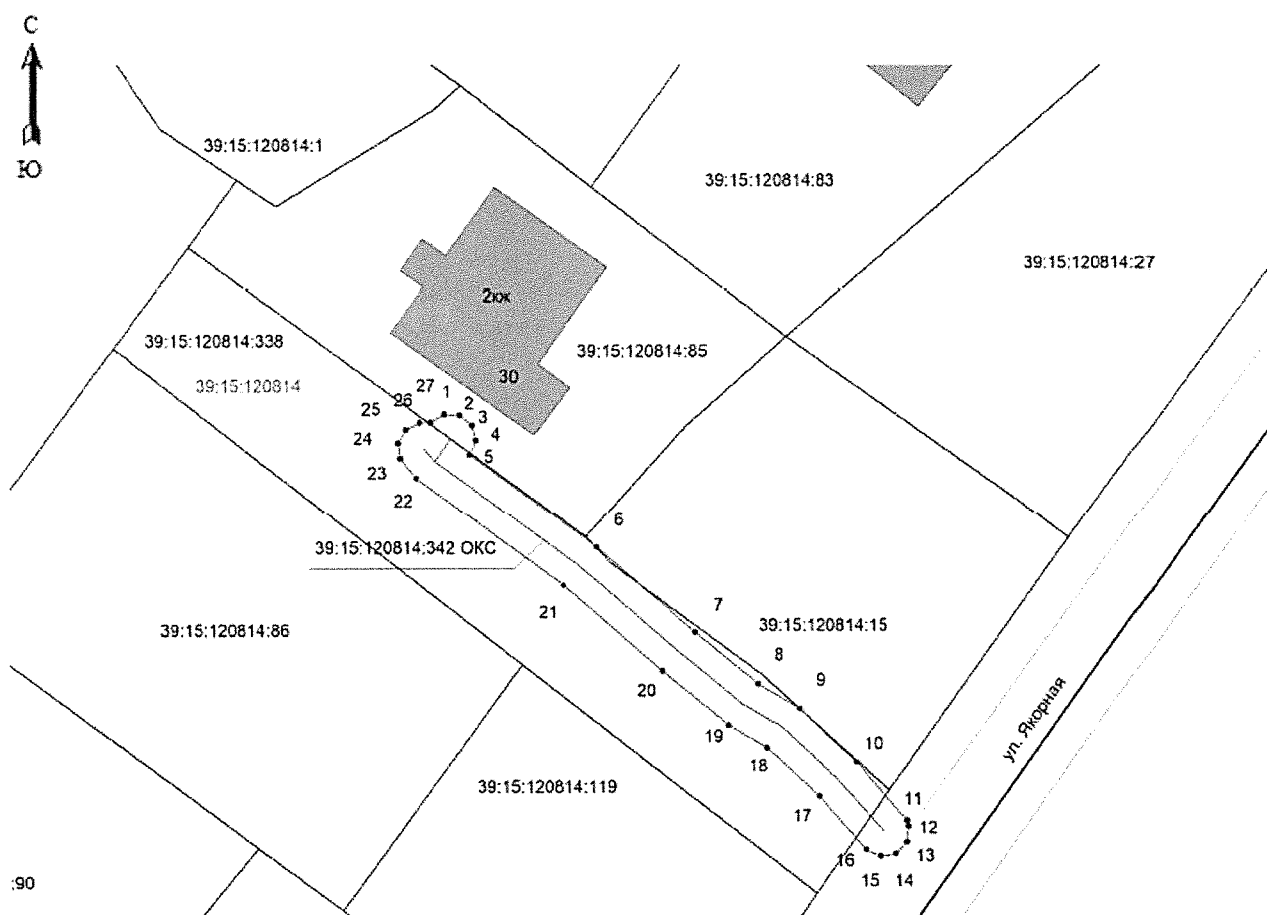

Условные обозначения:

№ п/п	Название условного знака	Изображение
1	Вновь образованная часть границы ЗОУИТ	_____
2	Характерная точка границы ЗОУИТ и ее номер	● 1
3	Существующая часть границы ЗУ по сведениям ЕГРН	_____
4	Граница кадастрового квартала	_____
5	Номер кадастрового квартала	39:15:130413
6	Кадастровый номер земельного участка	:72