**АГЕНТСТВО ПО АРХИТЕКТУРЕ,
ГРАДОСТРОЕНИЮ И ПЕРСПЕКТИВНОМУ РАЗВИТИЮ
КАЛИНИНГРАДСКОЙ ОБЛАСТИ**

П Р И К А З

от 19 июля 2019 года № 229
Калининград

Об утверждении документации по планировке территории предусматривающей размещение линейного объекта регионального значения

Рассмотрев обращение Государственного казенного учреждения Калининградской области «Управление дорожного хозяйства Калининградской области», во исполнение поручения Губернатора Калининградской области А.А. Алиханова от 09 июля 2019 года № 8185-1/17, в соответствии с частями 3, 15 статьи 45, частью 2 статьи 57 Градостроительного кодекса Российской Федерации, законом Калининградской области от 05 июля 2017 года № 89 «О градостроительной деятельности на территории Калининградской области», заключением Агентства по архитектуре, градостроению и перспективному развитию Калининградской области от 09 июля 2019 года № 7841 «О соответствии документации по планировке территории, предусматривающей размещение линейного объекта регионального значения требованиям, установленным частью 10 статьи 45 Градостроительного кодекса Российской Федерации, а также требованиям задания на ее разработку» п р и к а з ы в а ю :

1. Утвердить прилагаемые основные части проекта планировки территории с проектом межевания в его составе, предусматривающего размещение линейного объекта регионального значения «VII и IX очереди строительства Кольцевого маршрута в районе Приморской рекреационной зоны и реконструкции Северного и Южного обходов г. Калининграда – на участке от транспортной развязки на подъезде к г. Светлогорску до автодороги «Переславское-Круглово» с устройством транспортной развязки и подъезда к рекреационной зоне с игорным сегментом (включая разработку проекта по созданию автоматизированной системы управления дорожным движением)» (далее – документация по планировке территории).

2. Отделу документации по планировке территории Агентства по архитектуре, градостроению и перспективному развитию Калининградской области (И.А. Марковой):

1) обеспечить хранение документации по планировке территории;

2) направить документацию по планировке территории в администрации муниципальных образований «Зеленоградский городской округ», «Янтарный городской округ», «Балтийский городской округ», применительно к территории которых осуществлялась его подготовка, в течение семи дней с даты вступления в силу настоящего приказа;

3) в течение пяти дней с даты вступления в силу настоящего приказа разместить документацию по планировке территории в информационной системе обеспечения градостроительной деятельности.

3. Признать утратившим силу проект планировки территории с проектом межевания в его составе, предусматривающий размещение линейного объекта регионального значения «7 и 9 очереди строительства Кольцевого маршрута в районе Приморской рекреационной зоны – «От транспортной развязки на подъезде к г. Светлогорску до транспортной развязки с автомобильной дорогой «Переславское – Круглово», утвержденный постановлением Правительства Калининградской области от 01 февраля 2018 года № 61 «Об утверждении документации по планировке территории».

4. Приказ вступает в силу по истечении десяти дней после его официального опубликования.

Руководитель (директор) Н. В. Васюкова

УТВЕРЖДЕН
приказом Агентства по архитектуре,
градостроению и перспективному
развитию Калининградской области
от 19 июля 2019 года № 229

ПРОЕКТ ПЛАНИРОВКИ ТЕРРИТОРИИ С ПРОЕКТОМ МЕЖЕВАНИЯ В ЕГО СОСТАВЕ, ПРЕДУСМАТРИВАЮЩИЙ РАЗМЕЩЕНИЕ ЛИНЕЙНОГО ОБЪЕКТА РЕГИОНАЛЬНОГО ЗНАЧЕНИЯ «VII и IX ОЧЕРЕДИ СТРОИТЕЛЬСТВА КОЛЬЦЕВОГО МАРШРУТА В РАЙОНЕ ПРИМОРСКОЙ РЕКРЕАЦИОННОЙ ЗОНЫ И РЕКОНСТРУКЦИИ СЕВЕРНОГО И ЮЖНОГО ОБХОДОВ Г. КАЛИНИНГРАДА – НА УЧАСТКЕ ОТ ТРАНСПОРТНОЙ РАЗВЯЗКИ НА ПОДЪЕЗДЕ К Г. СВЕТЛОГОРСКУ ДО АВТОДОРОГИ «ПЕРЕСЛАВСКОЕ –КРУГЛОВО» С УСТРОЙСТВОМ ТРАНСПОРТНОЙ РАЗВЯЗКИ И ПОДЪЕЗДА К РЕКРЕАЦИОННОЙ ЗОНЕ С ИГОРНЫМ СЕГМЕНТОМ (ВКЛЮЧАЯ РАЗРАБОТКУ ПРОЕКТА ПО СОЗДАНИЮ АВТОМАТИЗИРОВАННОЙ СИСТЕМЫ УПРАВЛЕНИЯ ДОРОЖНЫМ ДВИЖЕНИЕМ)»

ПРОЕКТ ПЛАНИРОВКИ ТЕРРИТОРИИ С ПРОЕКТОМ МЕЖЕВАНИЯ В ЕГО СОСТАВЕ, ПРЕДУСМАТРИВАЮЩИЙ РАЗМЕЩЕНИЕ ЛИНЕЙНОГО ОБЪЕКТА РЕГИОНАЛЬНОГО ЗНАЧЕНИЯ «VII и IX ОЧЕРЕДИ СТРОИТЕЛЬСТВА КОЛЬЦЕВОГО МАРШРУТА В РАЙОНЕ ПРИМОРСКОЙ РЕКРЕАЦИОННОЙ ЗОНЫ И РЕКОНСТРУКЦИИ СЕВЕРНОГО И ЮЖНОГО ОБХОДОВ Г. КАЛИНИНГРАДА – НА УЧАСТКЕ ОТ ТРАНСПОРТНОЙ РАЗВЯЗКИ НА ПОДЪЕЗДЕ К Г. СВЕТЛОГОРСКУ ДО АВТОДОРОГИ «ПЕРЕСЛАВСКОЕ –КРУГЛОВО» С УСТРОЙСТВОМ ТРАНСПОРТНОЙ РАЗВЯЗКИ И ПОДЪЕЗДА К РЕКРЕАЦИОННОЙ ЗОНЕ С ИГОРНЫМ СЕГМЕНТОМ (ВКЛЮЧАЯ РАЗРАБОТКУ ПРОЕКТА ПО СОЗДАНИЮ АВТОМАТИЗИРОВАННОЙ СИСТЕМЫ УПРАВЛЕНИЯ ДОРОЖНЫМ ДВИЖЕНИЕМ)»

ОСНОВНАЯ ЧАСТЬ ПРОЕКТА ПЛАНИРОВКИ ТЕРРИТОРИИ

РАЗДЕЛ 1. ГРАФИЧЕСКАЯ ЧАСТЬ

ЧЕРТЕЖИ ПЛАНИРОВКИ ТЕРРИТОРИИ

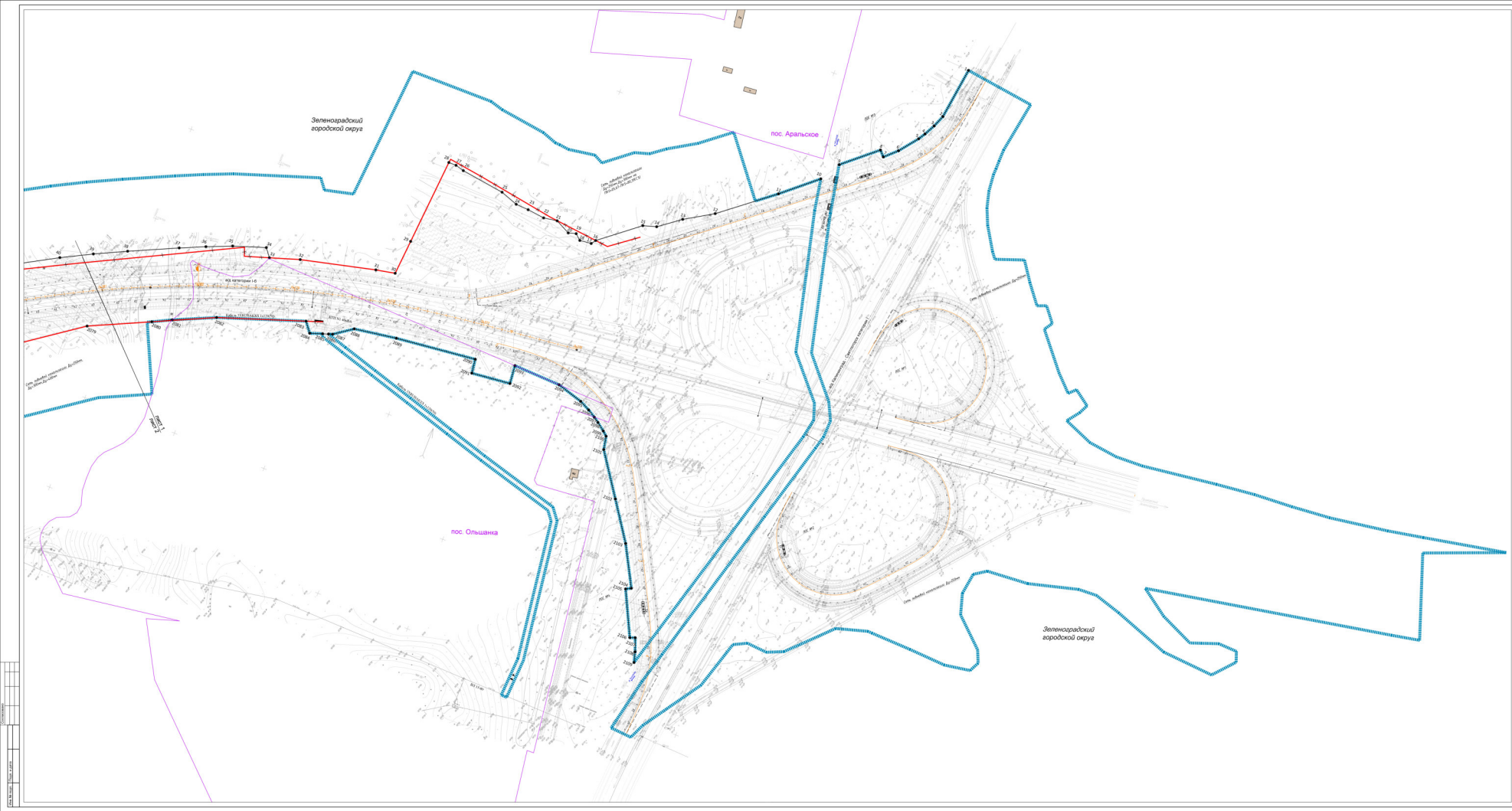
Зеленоградский городской округ
пос. Аральское
пос. Ольшанка
Зеленоградский городской округ
Граница 1 Лист 1-2
Сеть кабельной канализации Ду=32мм
Сеть кабельной канализации Ду=110мм
Сеть кабельной канализации Ду=160мм
Сеть кабельной канализации Ду=200мм
ул. Калининград - Светлогорская магистраль
ул. Калининградская
ул. Калининградская
ул. Калининградская

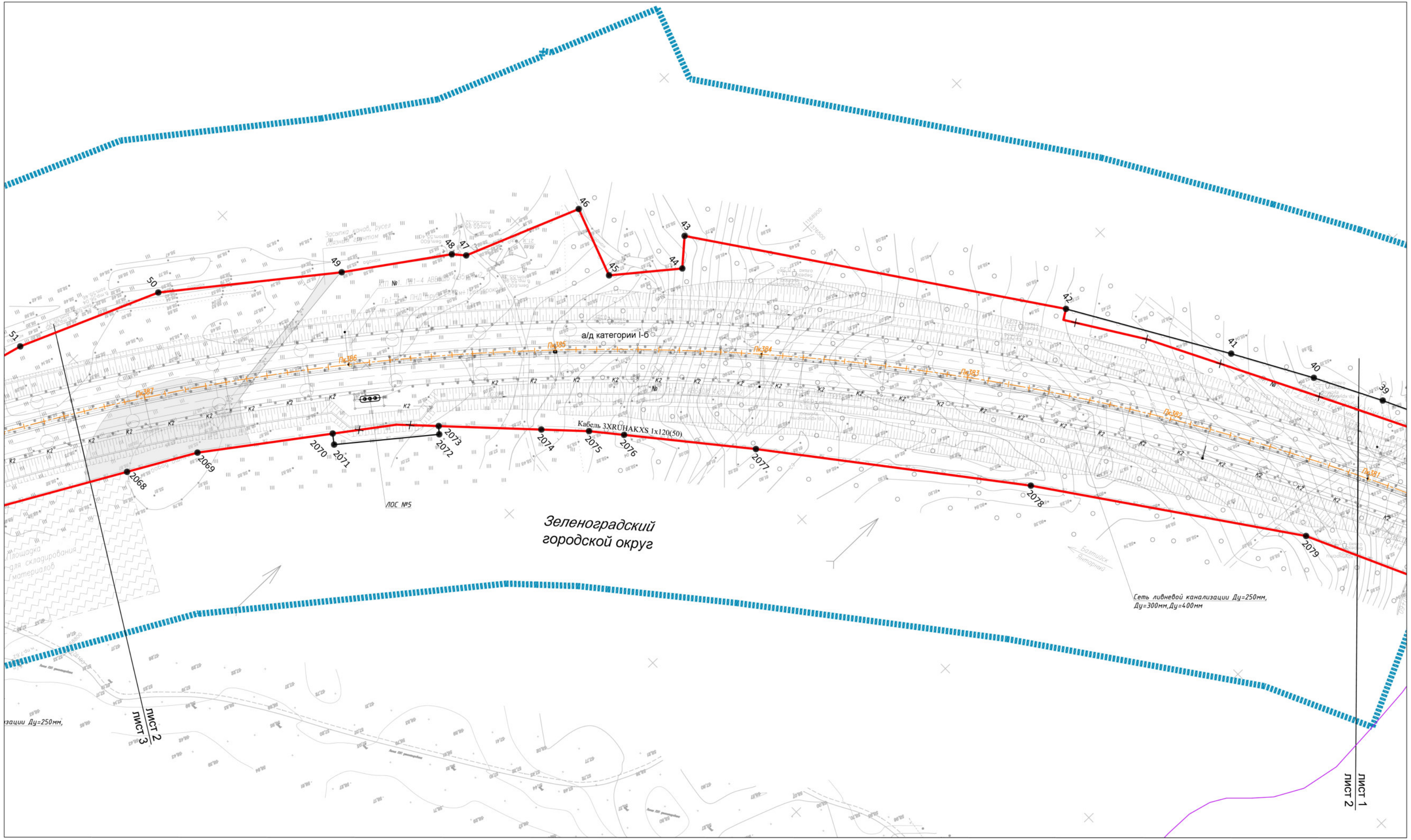

Схема расположения листов



УСЛОВНЫЕ ОБОЗНАЧЕНИЯ

- границы территории, в отношении которой осуществляется подготовка проекта планировки
- границы городских округов и муниципальных районов
- границы населенных пунктов
- существующие красные линии
- отменяемые красные линии
- устанавливаемые красные линии
- номера характерных точек красных линий
- точки красных линий
- ось автомобильной дороги общего пользования регионального значения
- ПК 63 - пикет и его номер

Согласовано

Подп. и дата

Инв.№ подп.

						03-18-ППТ-ОЧ-01
						VII и IX очереди строительства Кольцевого маршрута в районе Приморской рекреационной зоны и реконструкции Северного и Южного обходов г. Калининграда - на участке от транспортной развязки на подъезде к г. Светлогорску до автодороги «Переславское-Круглово» с устройством транспортной развязки и подъезда к рекреационной зоне с игорным сегментом (включая разработку проекта по созданию автоматизированной системы управления дорожным движением)
Изм.	Кол.уч.	Лист	№док.	Подп.	Дата	
Разработал		Игнатьева			12.18	Проект планировки территории
ГИП		Мурзин			12.18	Стадия: ПП-1 / Лист: 2 / Листов: 32
Н. контр.		Казакова			12.18	Чертеж красных линий М 1:1000

© АО "АВТО-ДОРСЕРВИС"

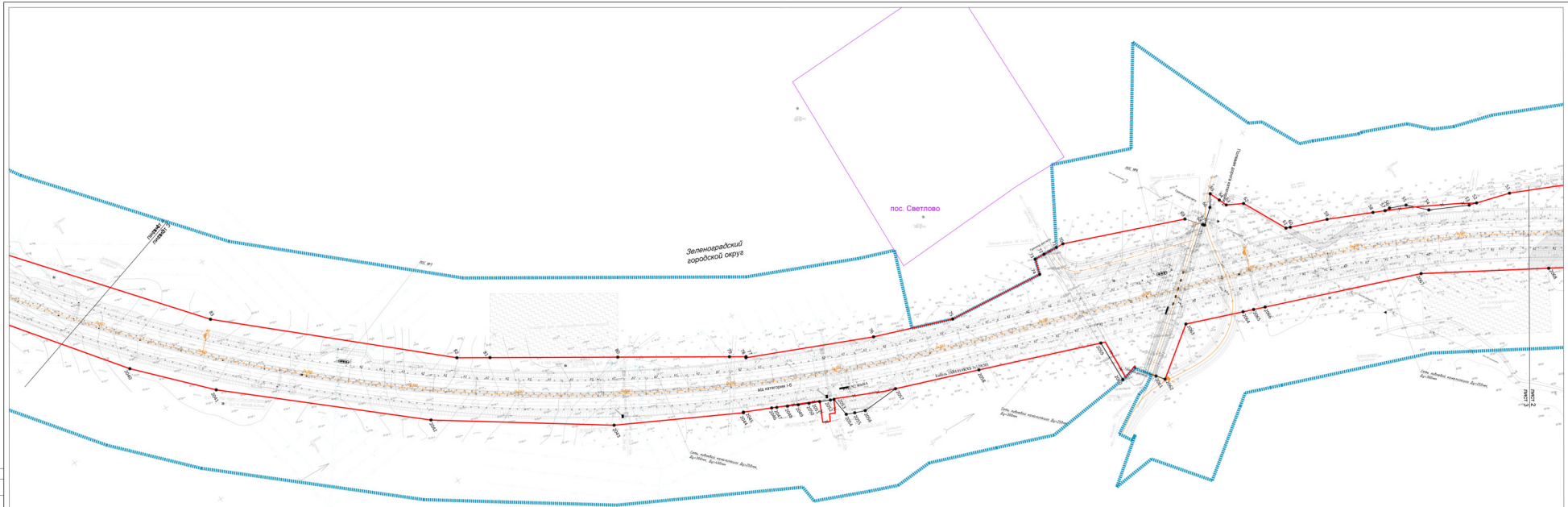
пос. Светлово
Зеленоградский городской округ
ЛЭП 35 кВ
ЛЭП 10 кВ
ЛЭП 0,4 кВ
ЛЭП 0,4 кВ
ЛЭП 0,4

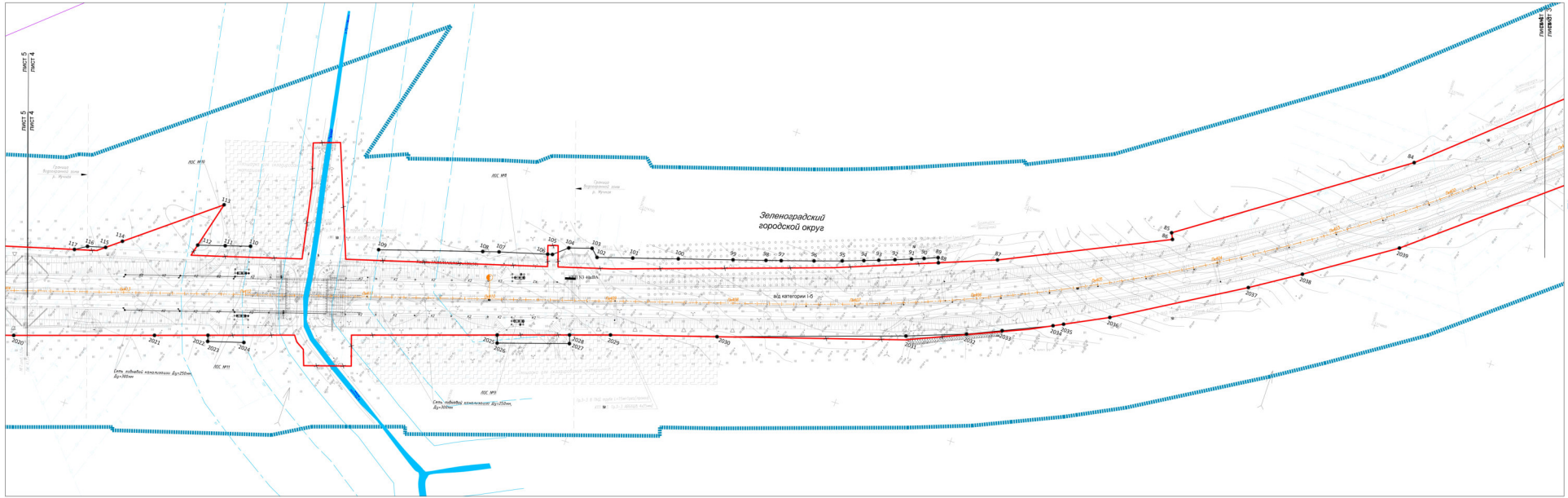

Схема расположения листов



УСЛОВНЫЕ ОБОЗНАЧЕНИЯ

- границы территории, в отношении которой осуществляется подготовка проекта планировки
- границы городских округов и муниципальных районов
- границы населенных пунктов
- существующие красные линии
- отменяемые красные линии
- устанавливаемые красные линии
- номера характерных точек красных линий
- точки красных линий
- ось автомобильной дороги общего пользования регионального значения
- пикет и его номер

						03-18-ППТ-ОЧ-01	
Изм.	Кол.уч.	Лист	№док.	Подп.	Дата	V/II и IV очереди строительства Кутузовского тоннеля в районе Ярославской распределительной зоны в Зеленоградском городском округе. Проект планировки территории. Проект межевания территории. Материалы по обоснованию. Книга 1. Пояснительная записка. Раздел ПЗ. Том 1. Этап 1. Этап 2. Этап 3. Этап 4. Этап 5. Этап 6. Этап 7. Этап 8. Этап 9. Этап 10. Этап 11. Этап 12. Этап 13. Этап 14. Этап 15. Этап 16. Этап 17. Этап 18. Этап 19. Этап 20. Этап 21. Этап 22. Этап 23. Этап 24. Этап 25. Этап 26. Этап 27. Этап 28. Этап 29. Этап 30. Этап 31. Этап 32. Этап 33. Этап 34. Этап 35. Этап 36. Этап 37. Этап 38. Этап 39. Этап 40. Этап 41. Этап 42. Этап 43. Этап 44. Этап 45. Этап 46. Этап 47. Этап 48. Этап 49. Этап 50. Этап 51. Этап 52. Этап 53. Этап 54. Этап 55. Этап 56. Этап 57. Этап 58. Этап 59. Этап 60. Этап 61. Этап 62. Этап 63. Этап 64. Этап 65. Этап 66. Этап 67. Этап 68. Этап 69. Этап 70. Этап 71. Этап 72. Этап 73. Этап 74. Этап 75. Этап 76. Этап 77. Этап 78. Этап 79. Этап 80. Этап 81. Этап 82. Этап 83. Этап 84. Этап 85. Этап 86. Этап 87. Этап 88. Этап 89. Этап 90. Этап 91. Этап 92. Этап 93. Этап 94. Этап 95. Этап 96. Этап 97. Этап 98. Этап 99. Этап 100. Этап 101. Этап 102. Этап 103. Этап 104. Этап 105. Этап 106. Этап 107. Этап 108. Этап 109. Этап 110. Этап 111. Этап 112. Этап 113. Этап 114. Этап 115. Этап 116. Этап 117.	
Разработал	Ильяшев				12.19	Проект планировки территории	Стадия: ПП-1 | Лист: 4 | Листов: 32
ГИП	Мурзин				12.19		
Н. контр.	Казакова				12.19	Чертеж красных линий М 1:1000	© АО "АВТО-ДОРСЕРВИС"

Согласовано

Инв.№ подл. | Подп. и дата

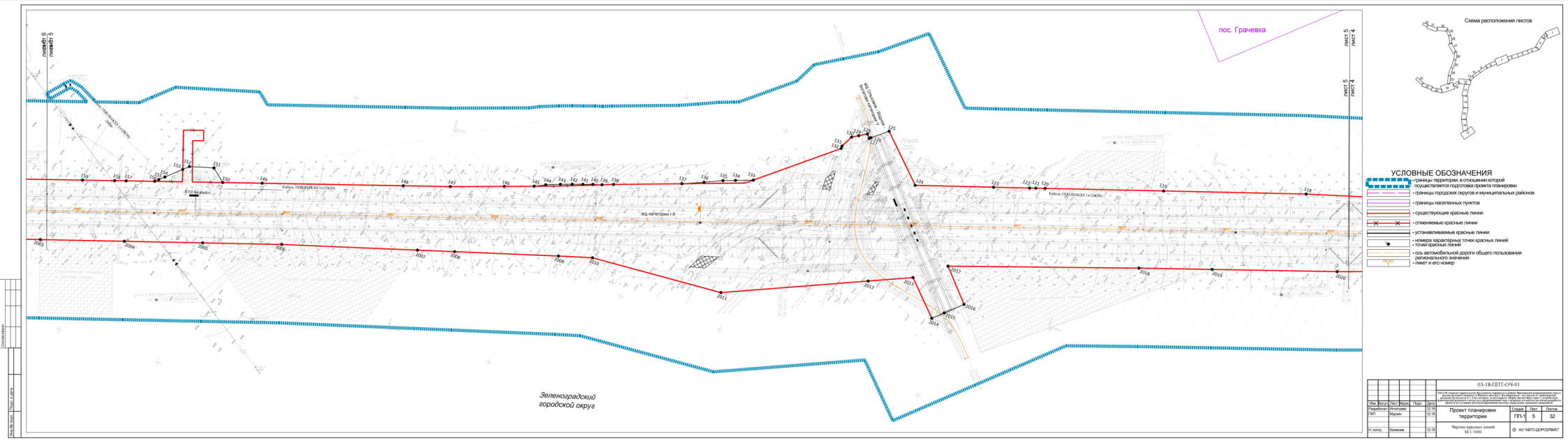
пос. Грачевка
Зеленоградский городской округ
Кабель 3ХЛ-НАКХЛ 1х120/50
Кабель 3ХЛ-НАКХЛ 1х120/50
КТП №4 400кВА
а/д категории I-б
Линейф 6
Линейф 5
лист 5
лист 4
Схема расположения листов
УСЛОВНЫЕ ОБОЗНАЧЕНИЯ
- границы территории, в отношении которой осуществляется подготовка проекта планировки
- границы городских округов и муниципальных районов
- границы населенных пунктов
- существующие красные линии
- отменяемые красные линии
- устанавливаемые красные линии
- номера характерных точек красных линий
- точки красных линий
- ось автомобильной дороги общего пользования регионального значения
- пикет и его номер
ПК10
03-18-ППТ-ОЧ-01
Проект планировки территории
Чертеж красных линий
М 1:1000
ПП-1
5
32
© АО "АВТО-ДОРСЕРВИС"

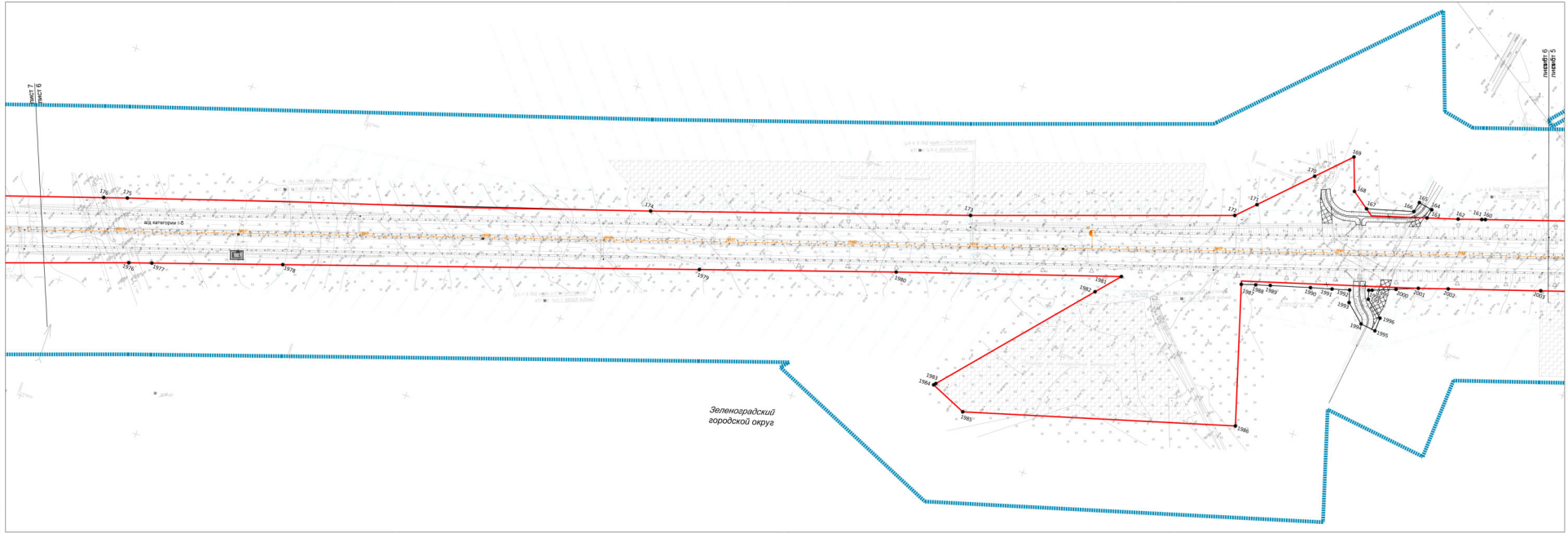

Схема расположения листов



УСЛОВНЫЕ ОБОЗНАЧЕНИЯ

- границы территории, в отношении которой осуществляется подготовка проекта планировки
- границы городских округов и муниципальных районов
- границы населенных пунктов
- существующие красные линии
- отменяемые красные линии
- устанавливаемые красные линии
- номера характерных точек красных линий
- точки красных линий
- ось автомобильной дороги общего пользования регионального значения
- пикет и его номер

						03-18-ППТ-ОЧ-01	
						Проект планировки территории	
Изм.	Кол.уч.	Лист	№док.	Подп.	Дата		
Разработал	Игнатьева				12.18		
ГИП	Мусаев				12.18		
Н.контр.	Казакова				12.18		

Стадия	Лист	Листов
ППТ-1	6	32

Чертеж красных линий
М 1:1000

АО "АВТО-ДОРСЕРВИС"

Согласовано

Инв.№ подл. | Подп. и дата

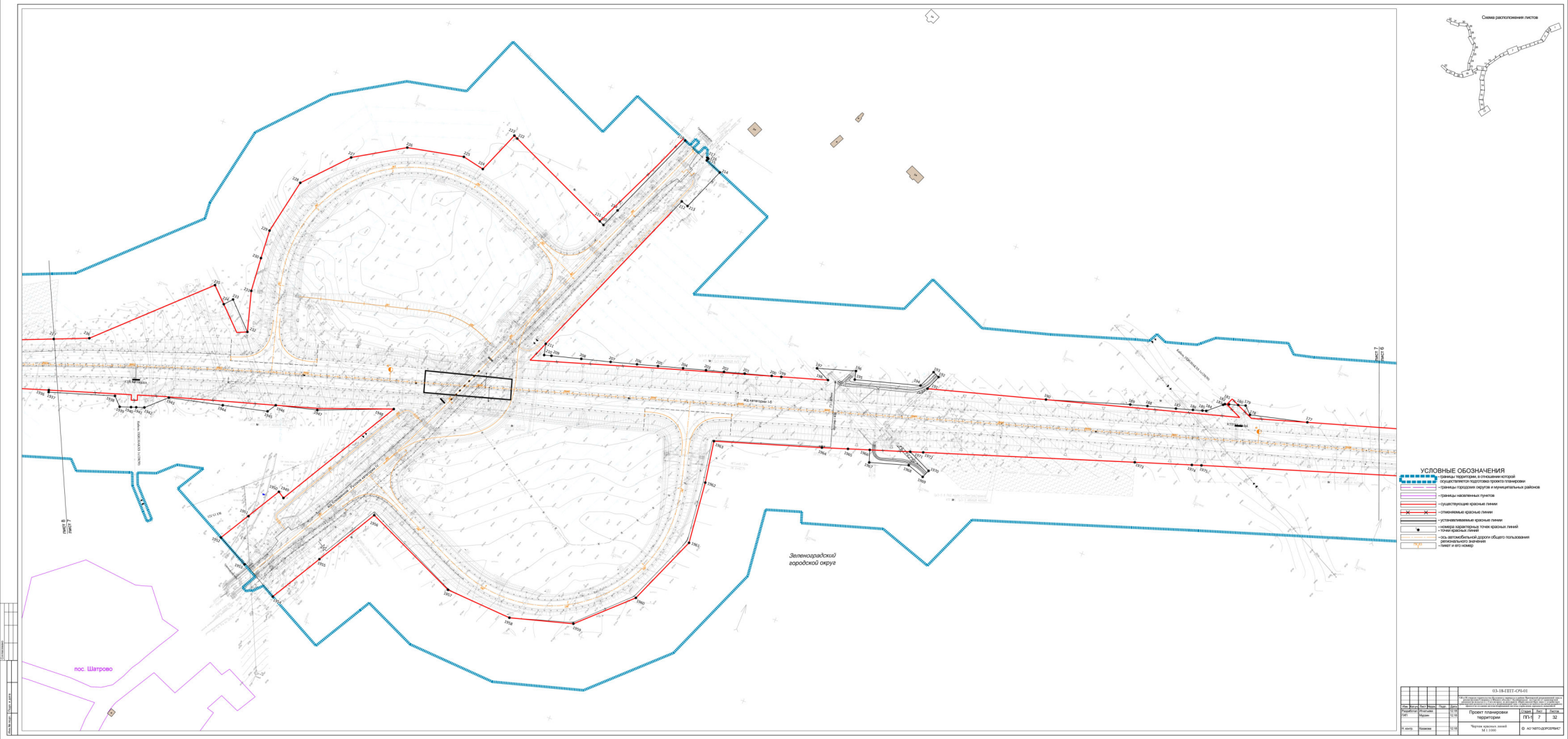

						03-18-ППТ-ОРЧ-01	
						ГК «Автодор» в Калужской области» на участке 36 км 600 м от границы Московской области до 36 км 600 м от границы Московской области (в Калужской области) (в том числе проектирование мостового перехода через р. Протву)	
Изм.	Кол.уч.	Лист	№док.	Подп.	Дата		
Разработал	Игнатова				12.19	Проект планировки территории	Стадия / Лист / Листов
ГИП	Малова				12.19		ППТ / 7 / 32
Н. контр.	Комлева				12.19	Чертеж красных линий М 1:1000	АО "ЦИТО ДОРСЕРВИС"

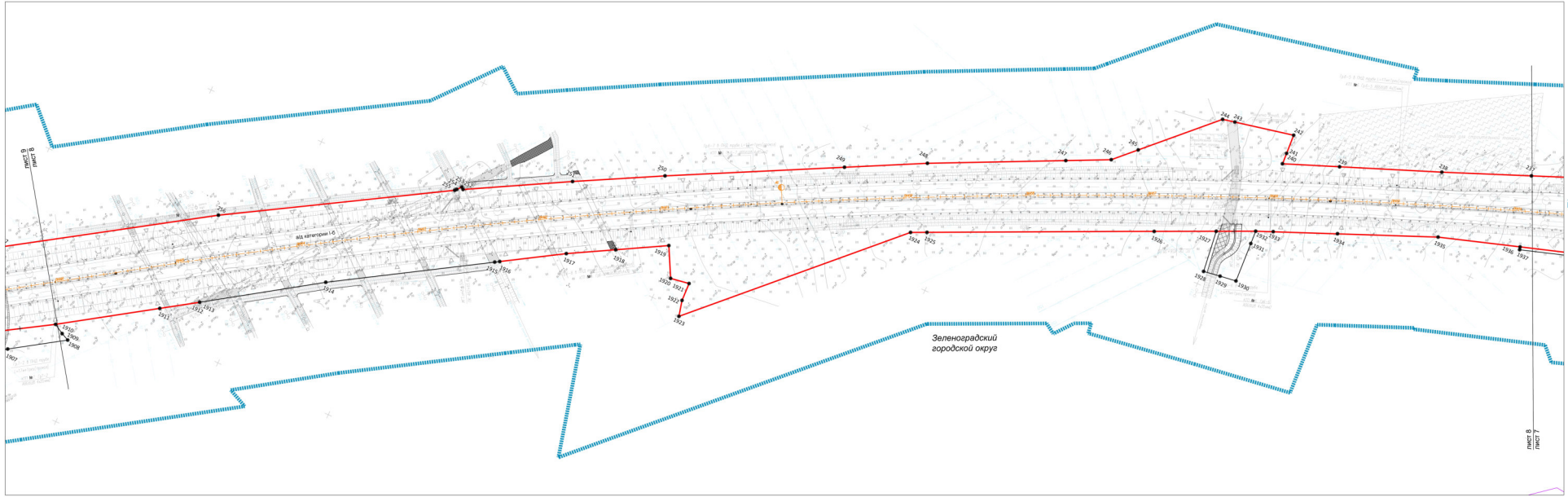

Схема расположения листов



УСЛОВНЫЕ ОБОЗНАЧЕНИЯ

- границы территории, в отношении которой осуществляется подготовка проекта планировки
- границы городских округов и муниципальных районов
- границы населенных пунктов
- существующие красные линии
- отменяемые красные линии
- устанавливаемые красные линии
- номера характерных точек красных линий
- точки красных линий
- ось автомобильной дороги общего пользования регионального значения
- пикет и его номер

							03-18-ППТ-ОЧ-01
Изм.	Кол.уч.	Лист	№док.	Подп.	Дата		Проект планировки территории
Разработал		Игнатьева			12.19		
ГИП		Мурзин			12.19		
Н. контр.		Казакова			12.19		Чертеж красных линий М 1:1000

Стадия	Лист	Листов
ПП-1	8	32

© АО "АВТОДОРСЕРВИС"

Согласовано

Инв.№ подл. | Подп. и дата

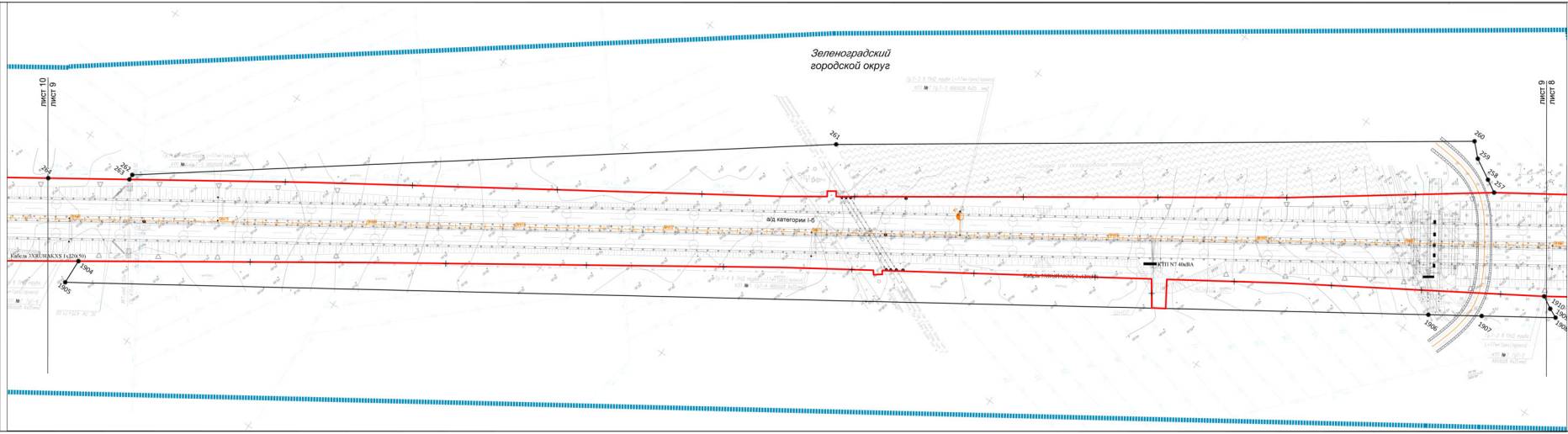

Схема расположения листов



УСЛОВНЫЕ ОБОЗНАЧЕНИЯ

- границы территории, в отношении которой осуществляется подготовка проекта планировки
- границы городских округов и муниципальных районов
- границы населенных пунктов
- существующие красные линии
- отменяемые красные линии
- устанавливаемые красные линии
- номера характерных точек красных линий
- точки красных линий
- ось автомобильной дороги общего пользования регионального значения
- ПК 63 - пикет и его номер

Согласовано

Инв.№ подл. | Подп. и дата

						03-18-ППТ-ОЧ-01
Изм.	Кол.уч.	Лист	№док.	Подп.	Дата	
Разработал		Игнатьева			12.18	Проект планировки территории
ГИП		Мусаин			12.18	
Н. контр.		Казакова			12.18	Чертеж красных линий М 1:1000

Стадия: ПП-1 | Лист: 9 | Листов: 32

© АО "АВТО-ДОРСЕРВИС"

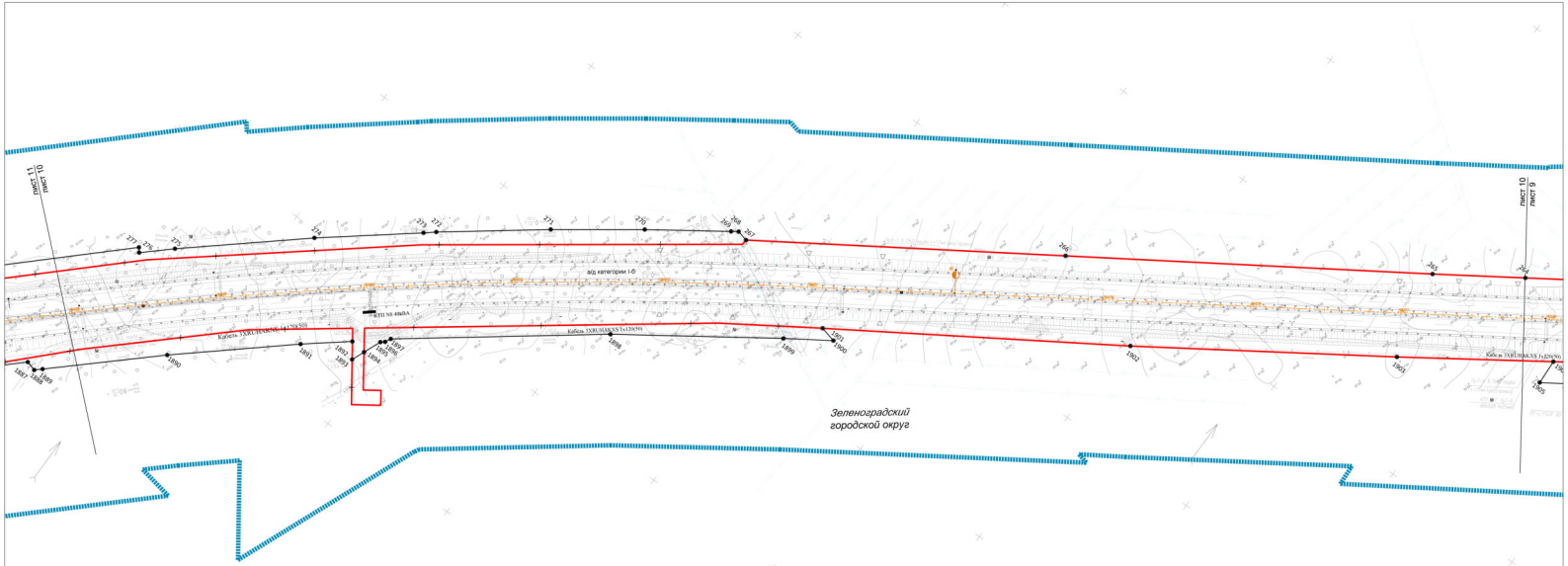

УСЛОВНЫЕ ОБОЗНАЧЕНИЯ

- границы территории, в отношении которой осуществляется подготовка проекта планировки
- границы городских округов и муниципальных районов
- границы населенных пунктов
- существующие красные линии
- отменяемые красные линии
- устанавливаемые красные линии
- номера характерных точек красных линий
- точки красных линий
- ось автомобильной дороги общего пользования регионального значения
- лист и его номер

Схема расположения листов



							03-18-ППТ-ОЧ-01	
							Устройство стрелочного электропривода на 15 стрелочных переводах в районе Ярославского направления узла в Московской области. Устройство стрелочного электропривода на 15 стрелочных переводах на станции Сергиев Посад-1 в Московской области. Проект планировки территории и проект межевания территории. Проект на создание железнодорожной полосы отвода земельных участков	
Изм.	Кол.уч.	Лист	№док.	Подп.	Дата			
Разработал		Игнатьева			12.18		Проект планировки территории	Стадия: ПП-1 / Лист: 10 / Листов: 32
ГИП		Мурзин			12.18			
Н. контр.		Казакова			12.18		Чертеж красных линий М 1:1000	© АО "АВТО-ДОРСЕРВИС"

Согласовано

Инв.№ подл. | Подп. и дата

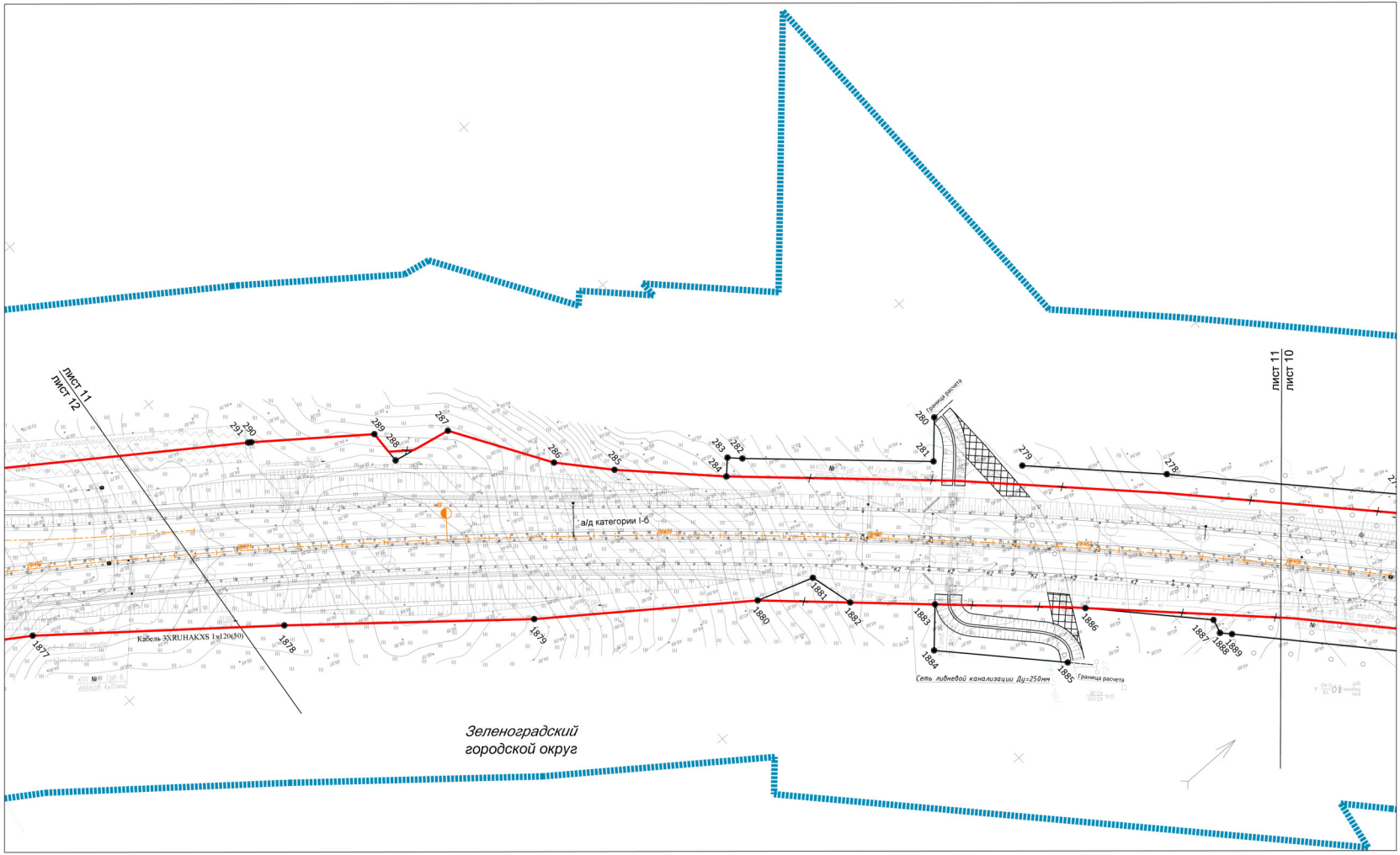

Схема расположения листов



УСЛОВНЫЕ ОБОЗНАЧЕНИЯ

- границы территории, в отношении которой осуществляется подготовка проекта планировки
- границы городских округов и муниципальных районов
- границы населенных пунктов
- существующие красные линии
- отменяемые красные линии
- устанавливаемые красные линии
- номера характерных точек красных линий
- точки красных линий
- ось автомобильной дороги общего пользования регионального значения
- пикет и его номер

ПК 63

						03-18-ППТ-ОЧ-01	
						VII и IX очереди строительства Кольцевого маршрута в районе Промзоной рекреационной зоны и территории, прилегающей к Ленинградскому шоссе, с развязкой на пересечении с Ленинградским шоссе и с. Свистяково по автодороге «Пересыкино-Кутузово» с устройством транспортной развязки и подъезда к рекреационной зоне с первым сегментом (включая разработку проекта по созданию автоматизированной системы управления городским движением)	
Изм.	Кол.уч.	Лист	№док.	Подп.	Дата		
Разработал		Игнатьева			12.18	Проект планировки территории	Стадия: ПП-1; Лист: 11; Листов: 32
ГИП		Мурзин			12.18		
Н. контр.		Казакова			12.18	Чертеж красных линий М 1:1000	© АО "АВТО-ДОРСЕРВИС"

Согласовано

Инв.№ подл. | Подп. и дата

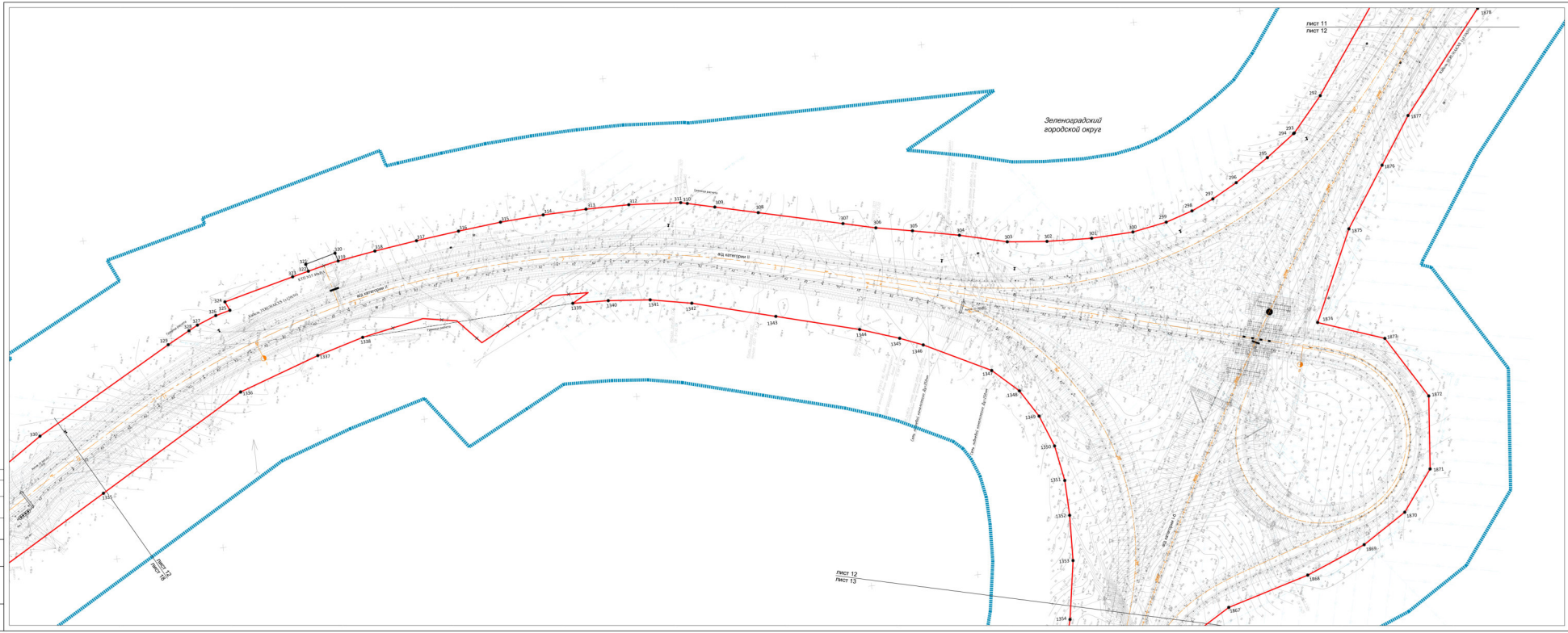
Зеленоградский
городской округ
лист 11
лист 12
лист 12
лист 13
лист 12
лист 13
Ось автомобильной дороги
Граница раздела
Граница раздела
Граница раздела

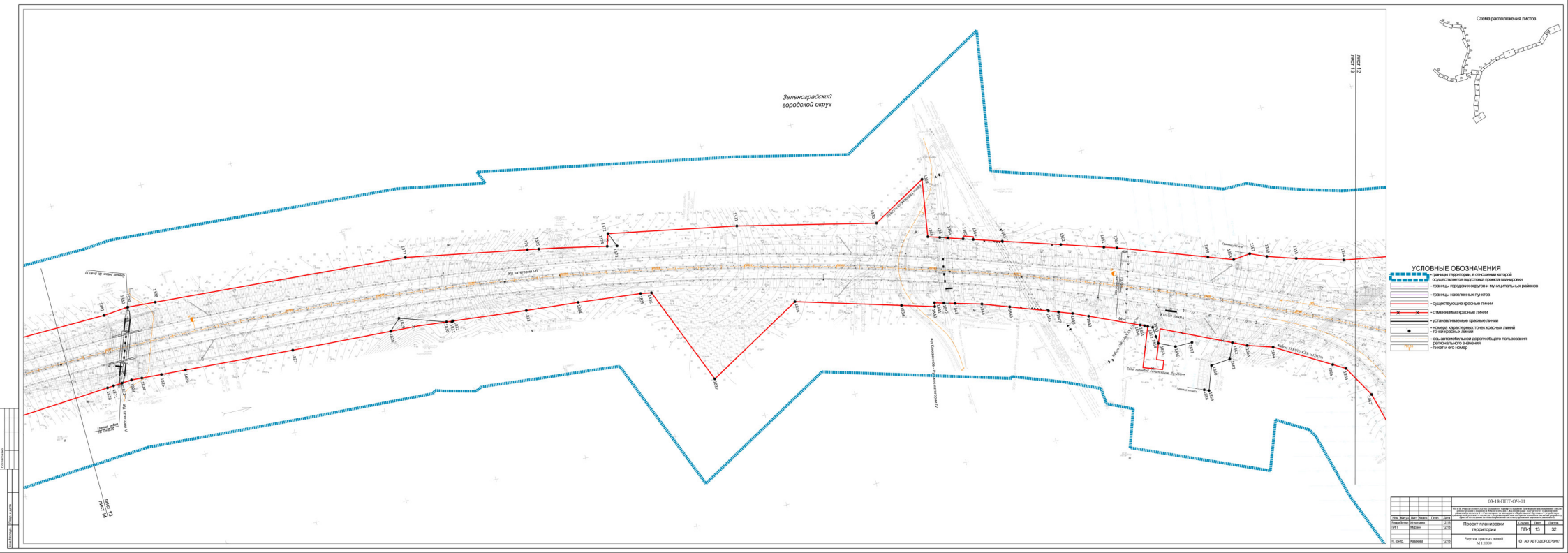
Зеленоградский городской округ
лист 12
лист 13
лист 13
лист 14
Ось автодороги V
Ось автодороги V
Ось автодороги V

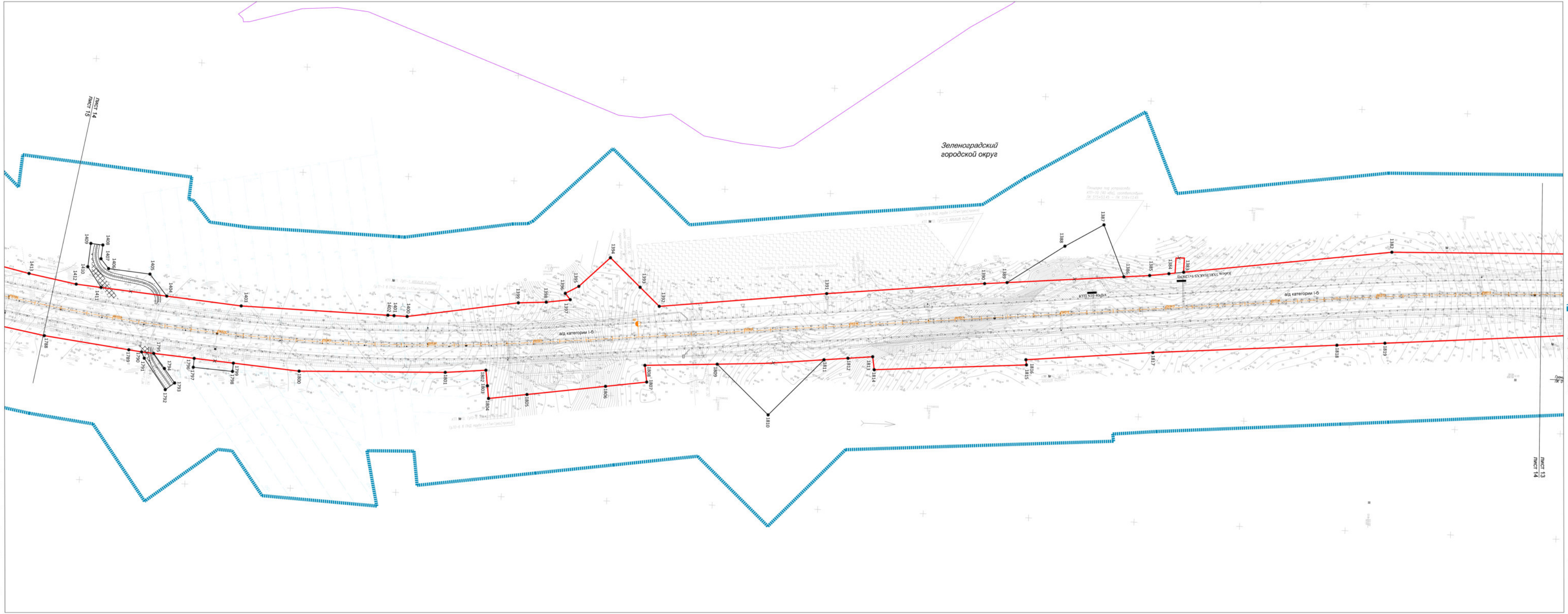

Схема расположения листов

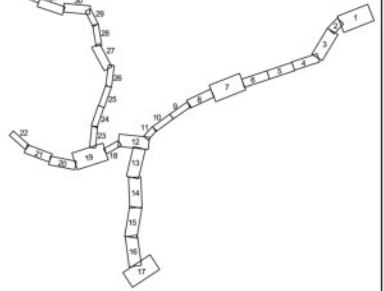

УСЛОВНЫЕ ОБОЗНАЧЕНИЯ

- границы территории, в отношении которой осуществляется подготовка проекта планировки
- границы городских округов и муниципальных районов
- границы населенных пунктов
- существующие красные линии
- отменяемые красные линии
- устанавливаемые красные линии
- номера характерных точек красных линий
- точки красных линий
- ось автомобильной дороги общего пользования регионального значения
- ПК 63 - пикет и его номер

Изм.	Кол.уч.	Лист	№док.	Подп.	Дата	03-18-ППТ-ОЧ-01			
						VII и IX очереди строительства Кольцевого маршрута в районе Приморской рекреационной зоны и реконструкция Северного и Южного обходов г. Калининграда - на участке от транспортной развязки на подъезде к г. Светлогорску до автодороги «Переславское-Круглово» с устройством транспортной развязки и подъезда к рекреационной зоне с вторым сегментом (включая разработку проекта по созданию автоматизированной системы управления дорожным движением)			
Разработал		Игнатьева			12.18	Проект планировки территории	Стадия	Лист	Листов
ГИП		Мурзин			12.18		ПП-1	14	32
Н. контр.		Казакова			12.18	Чертеж красных линий М 1:1000	© АО "АВТО-ДОРСЕРВИС"		

Согласовано

Подп. и дата

Инв.№ подл.

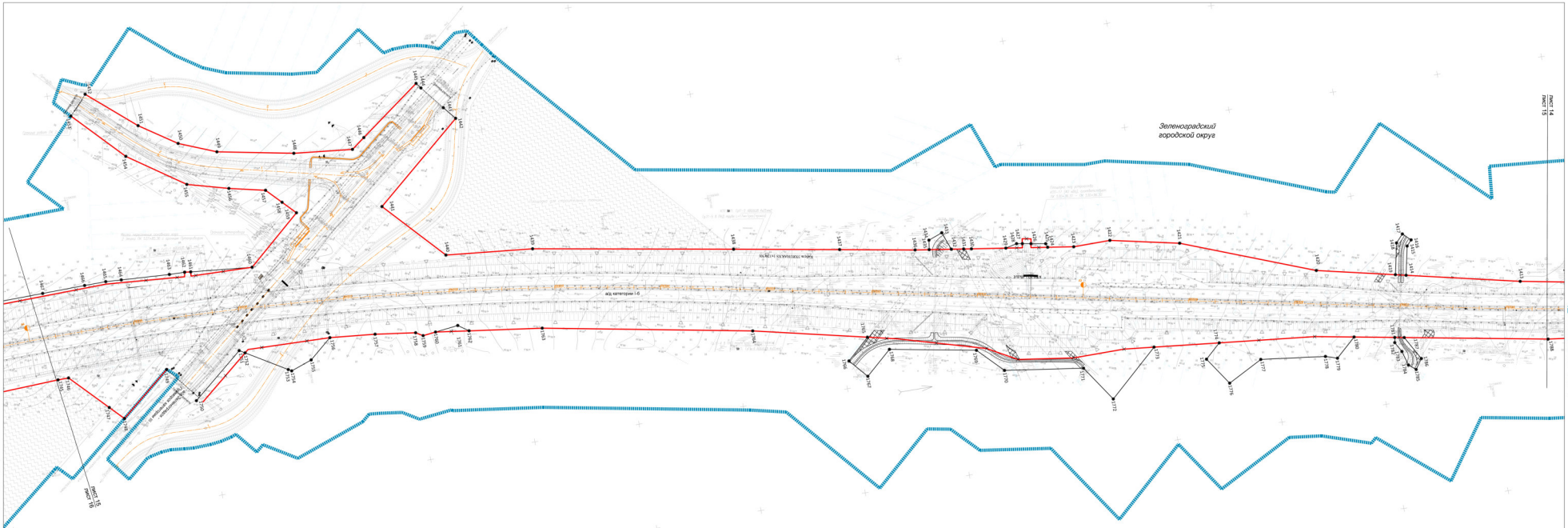

Схема расположения листов



УСЛОВНЫЕ ОБОЗНАЧЕНИЯ

- границы территории, в отношении которой осуществляется подготовка проекта планировки
- границы городских округов и муниципальных районов
- границы населенных пунктов
- существующие красные линии
- отменяемые красные линии
- устанавливаемые красные линии
- номера характерных точек красных линий
- точки красных линий
- ось автомобильной дороги общего пользования регионального значения
- лист и его номер

								03-18-ППТ-ОЧ-01	
Изм.	Кол.уч.	Лист	№док.	Подп.	Дата	ППТ и проект планировки территории Яснополянского сельского округа Волоколамского муниципального района Московской области. Этап 1. Проект планировки территории. Этап 2. Проект межевания территории. Этап 3. Материалы по обоснованию проекта планировки территории и проекта межевания территории. Этапы 1, 2, 3			
Разработал		Ионкина			12.18				
Гип		Марин			12.18	Проект планировки территории	Стадия	Лист	Листов
							ППТ	15	32
Н. контр.		Казакова			12.18	Чертеж красных линий М 1:1000	АО "АКТО-ДОРСЕРВИС"		

Согласовано

Инв.№ подл. | Подп. и дата

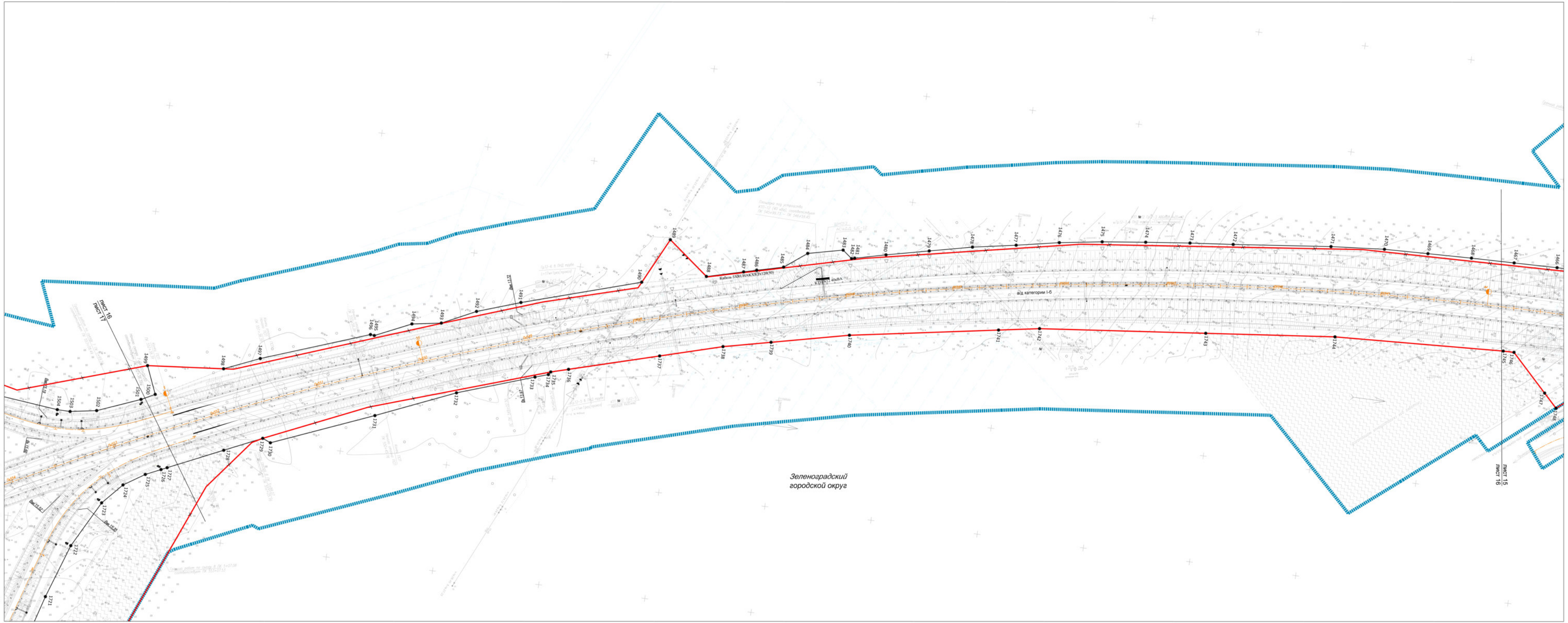

Схема расположения листов

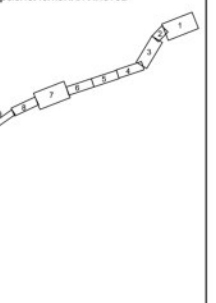

УСЛОВНЫЕ ОБОЗНАЧЕНИЯ

- границы территории, в отношении которой осуществляется подготовка проекта планировки
- границы городских округов и муниципальных районов
- границы населенных пунктов
- существующие красные линии
- отменяемые красные линии
- устанавливаемые красные линии
- номера характерных точек красных линий
- точки красных линий
- ось автомобильной дороги общего пользования регионального значения
- ПК 63 - пикет и его номер

						03-18-ППТ-ОЧ-01			
						VII и IX очереди строительства Кольцевого маршрута в районе Приморской рекреационной зоны и реконструкции Северного и Южного обходов г. Калининграда - на участке от транспортной развязки на подъезде к г. Светлогорску до автодороги «Переславское-Круглово» с устройством транспортной развязки и подъезда к рекреационной зоне с игорным сегментом (включая разработку проекта по созданию автоматизированной системы управления дорожным движением)			
Изм.	Кол.уч.	Лист	№док.	Подп.	Дата				
Разработал		Игнатьева			12.18	Проект планировки территории	Стадия	Лист	Листов
ГИП		Мурзин			12.18		ПП-1	16	32
Н. контр.		Казакова			12.18	Чертеж красных линий М 1:1000	© АО "АВТО-ДОРСЕРВИС"		

Согласовано

Инв.№ подл. | Подп. и дата

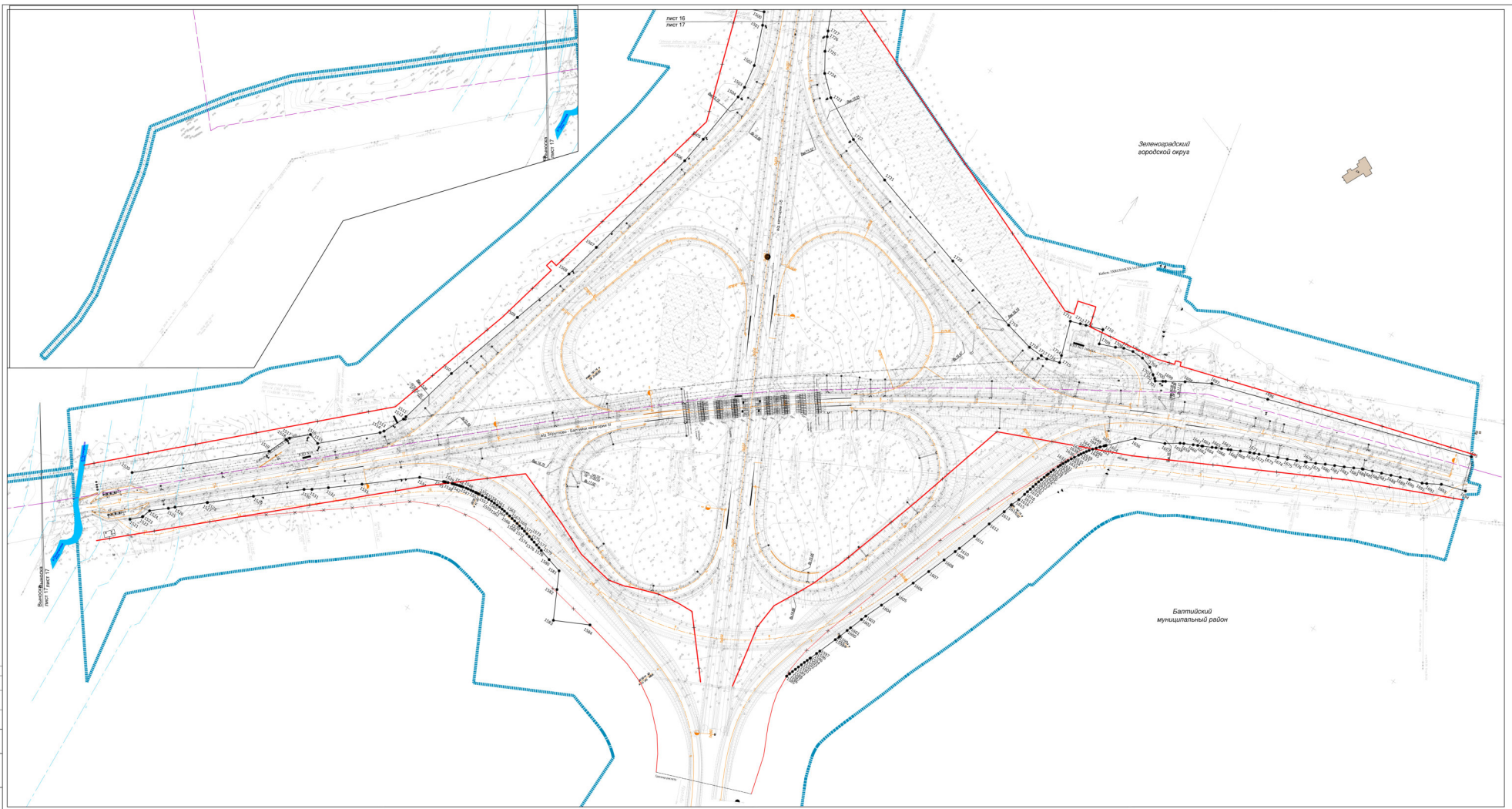
лист 16
лист 17
Зеленоградский городской округ
Балтийский муниципальный район
Выход с Приморской
лист 15
Выход с Приморской
лист 17
ось Зеленоград - Балтийск категории II
Кабель ТЕЛЕФОНИЗА 10 пар
Кабель ТЕЛЕФОНИЗА 10 пар
Кабель ТЕЛЕФОНИЗА 10 пар

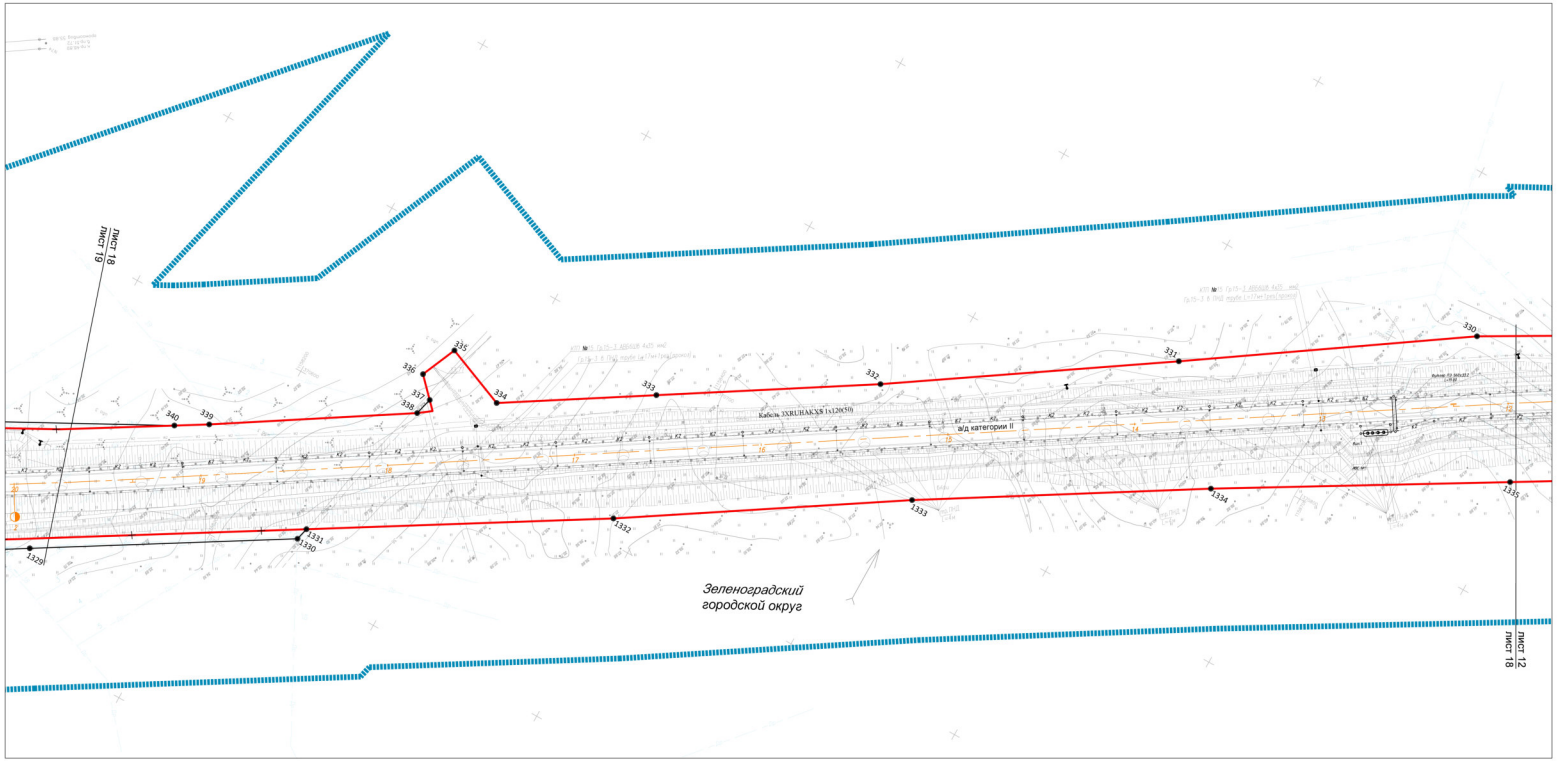

Схема расположения листов



УСЛОВНЫЕ ОБОЗНАЧЕНИЯ

- границы территории, в отношении которой осуществляется подготовка проекта планировки
- границы городских округов и муниципальных районов
- границы населенных пунктов
- существующие красные линии
- отменяемые красные линии
- устанавливаемые красные линии
- номера характерных точек красных линий
- точки красных линий
- ось автомобильной дороги общего пользования регионального значения
- пикет и его номер

ПК 83

Согласовано

Инв.№ подл. | Подп. и дата

Изм.	Кол.уч.	Лист	№док.	Подп.	Дата
Разработал		Игнатьева			12.18
ГИП		Мурзин			12.18
Н. контр.		Казакова			12.18

03-18-ППТ-ОЧ-01

VII и IX очереди строительства Кольцевого маршрута в районе Пролетарский расширенной зоны в границах муниципального образования «Город Калининград» (в районе ул. Аллея Смелых, ул. Дивизии Ко-нельского и ул. Сосногорску, до автодороги «Порт-Балтийск-Куст-ники-1 с устройством транспортной развязки и пешеходный зоне с историко-сатирическим (включая разработку проектов по созданию автоматизированной системы управления дорожным движением)

Стадия	Лист	Листов
ПП-1	18	32

Проект планировки территории

Чертеж красных линий
М 1:1000

© АО "АВТО-ДОРСЕРВИС"

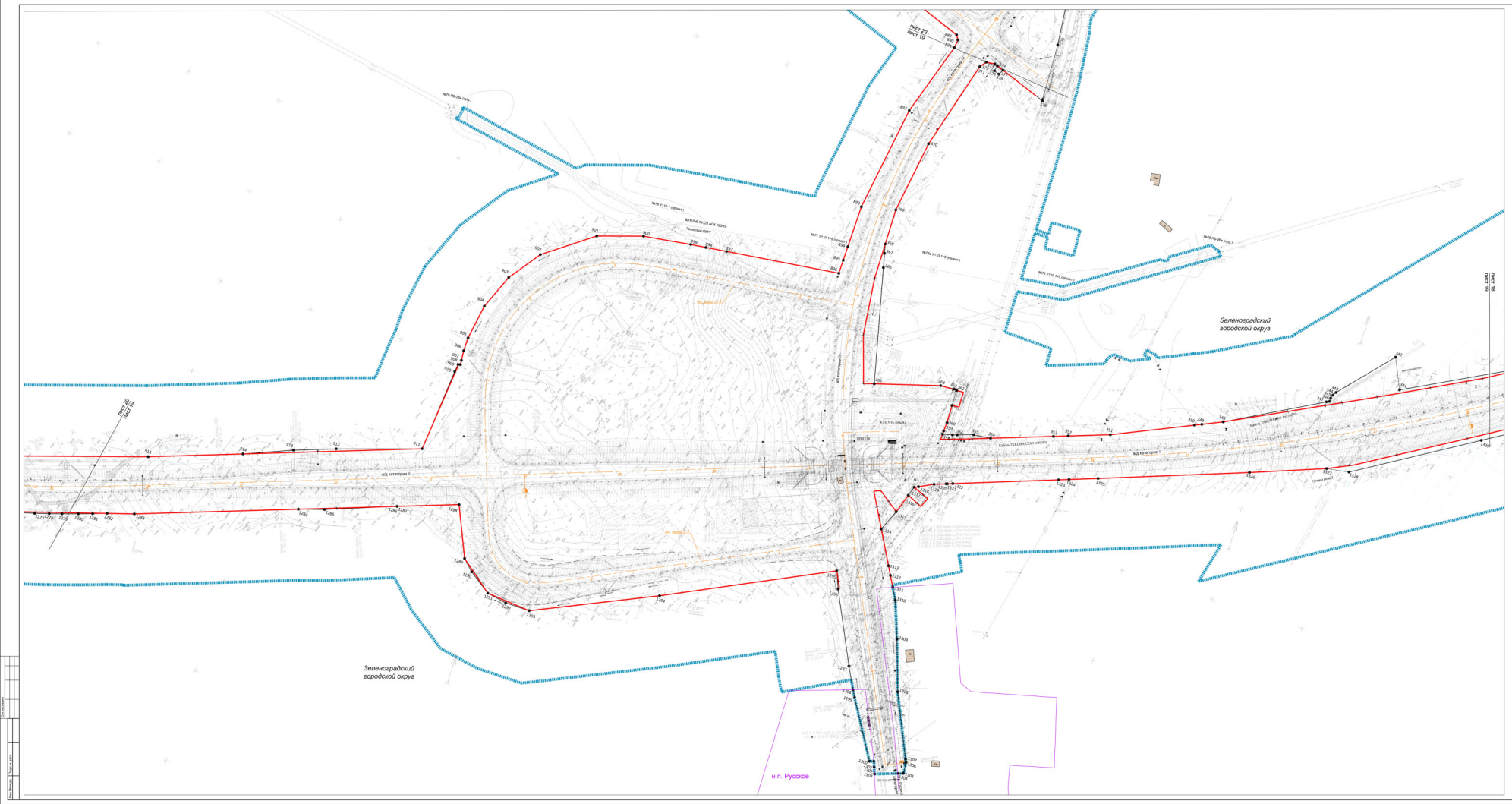
лист 23
лист 19
лист 20
лист 19
лист 18
Зеленоградский городской округ
Зеленоградский городской округ
п. Русское
№79 ПБ-28а (Опт.)
№79 Y110-1 (прием.)
№77 Y110-1+5 (прием.)
№79 Y110-1+5 (прием.)
№79 Y110-10+5 (прием.)
ВЛ110кВ №133 АСК 123-19
Газопровод СНГ
ул. Центральная
ул. Набережная
ул. Школьная
ул. Садовая
ул. Полевая
ул. Молодежная
ул. Зеленая
ул. Лесная
ул. Сосновая
ул. Цветочная
ул. Новая
ул. Речная
ул. Заречная
ул. Парковая
ул. Солнечная
ул. Тихая
ул. Озерная
ул. Луговая
ул. Дач

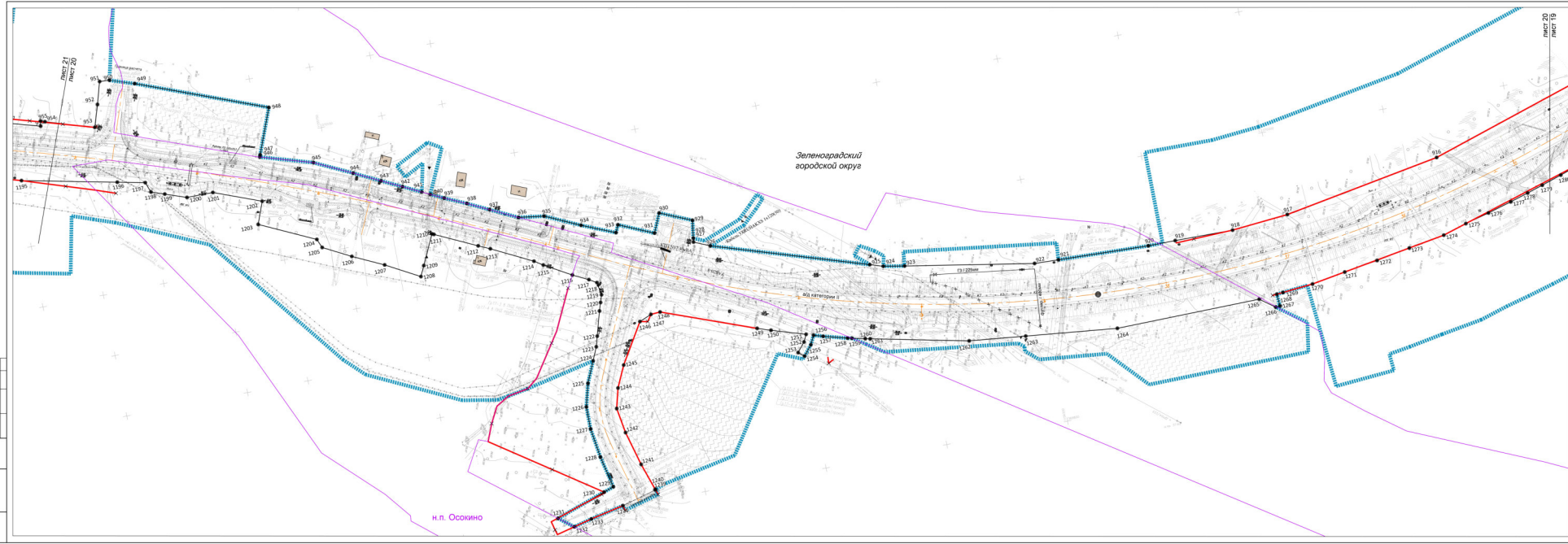
Зеленоградский
городской округ
н.п. Осокино
Лист 21
Лист 20
Лист 20
Лист 19
ВОД категории II
ГЗ-225мм
ГЗ-225мм
ГЗ-225мм

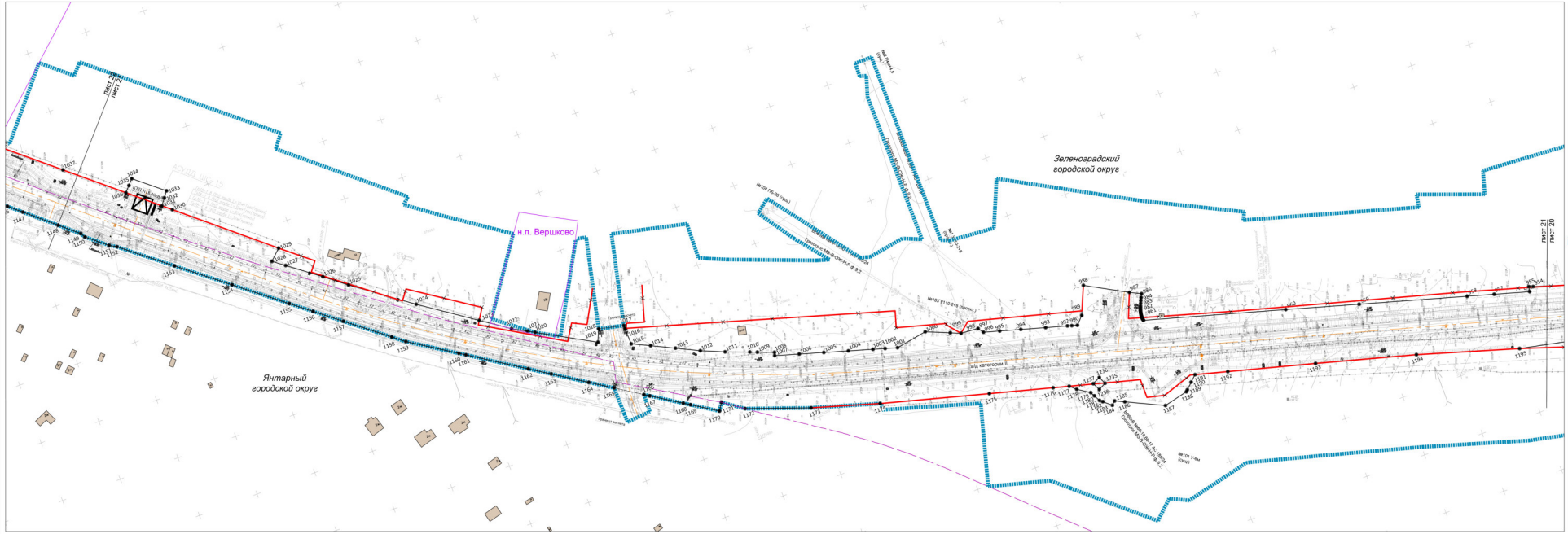
Янтарный
городской округ
Зеленоградский
городской округ
п. Вершково
Лист 19
Лист 20
Лист 21
Лист 20
Схема расположения листов
УСЛОВНЫЕ ОБОЗНАЧЕНИЯ
- границы территории, в отношении которой осуществляется подготовка проекта планировки
- границы городских округов и муниципальных районов
- границы населенных пунктов
- существующие красные линии
- отменяемые красные линии
- устанавливаемые красные линии
- номера характерных точек красных линий
- точки красных линий
- ось автомобильной дороги общего пользования регионального значения
- пикет и его номер
ПК 0+0
03-18-ППТ-ОЧ-01
Проект планировки территории
ПП-1
21
32
Чертеж красных линий
М 1:1000
АО "АВТО-ДОРСЕРВИС"

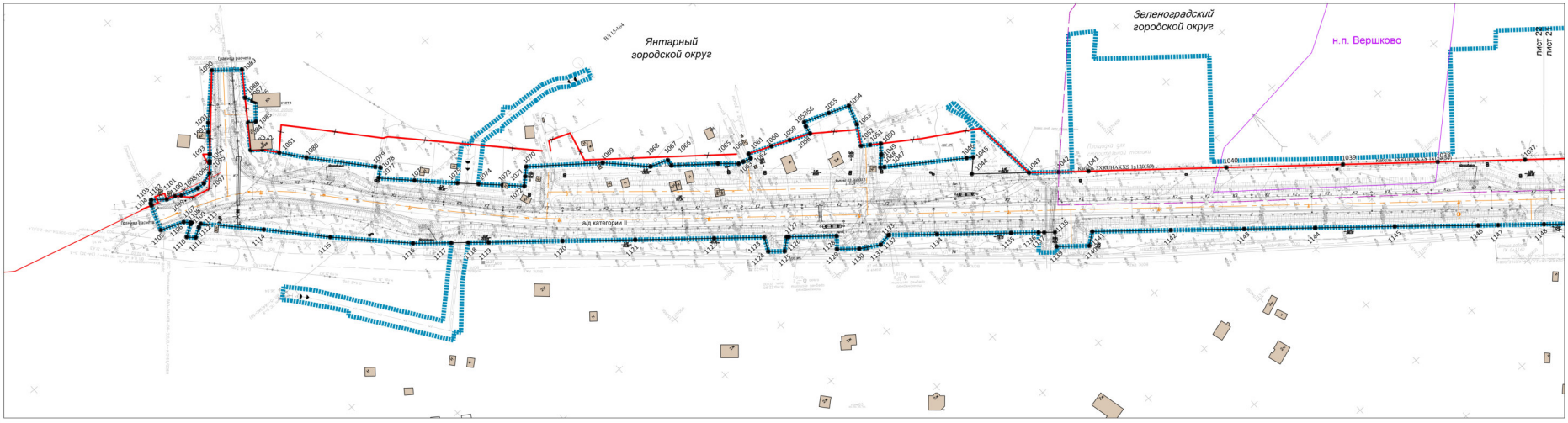



УСЛОВНЫЕ ОБОЗНАЧЕНИЯ

- границы территории, в отношении которой осуществляется подготовка проекта планировки
- границы городских округов и муниципальных районов
- границы населенных пунктов
- существующие красные линии
- отменяемые красные линии
- устанавливаемые красные линии
- номера характерных точек красных линий
- точки красных линий
- ось автомобильной дороги общего пользования регионального значения
- пикет и его номер

						03-18-ППТ-ОЧ-01	
Изм.	Кол.уч.	Лист	№док.	Подп.	Дата	VII и IX очереди строительства Кольцевого маршрута в районе Приморской рекреационной зоны и реконструкции Северного и Южного обходов г. Калининграда - на участке от транзитной автомобильной дороги Р-22 «Калининград – Морской» до границы с Республикой Польша (автомобильный разъезд в поселке в рекреационной зоне) с подъездом к пограничному переходу «Калининградская область (Российская Федерация) – Республика Польша»		
Разработал		Ильичева			12.18	Проект планировки территории	Стадия: ППТ-1 / Лист: 22 / Листов: 32
ГИП		Мурзин			12.18		
Н. контр.		Казакова			12.18	Чертеж красных линий М 1:1000	© АО "АВТО-ДОРСЕРВИС"

Согласовано

Инв.№ подл. | Подп. и дата



УСЛОВНЫЕ ОБОЗНАЧЕНИЯ

- границы территории, в отношении которой осуществляется подготовка проекта планировки
- границы городских округов и муниципальных районов
- границы населенных пунктов
- существующие красные линии
- отменяемые красные линии
- устанавливаемые красные линии
- номера характерных точек красных линий
- точки красных линий
- ось автомобильной дороги общего пользования регионального значения
- пикет и его номер

Схема расположения листов



						03-18-ППТ-ОЧ-01	
						103 и 75 очередь строительства Кольцевого маршрута в районе Ярославской радиальной линии с развязками на пересечении с Ярославским шоссе, Дмитровским шоссе, Алтуфьевским шоссе, дублером Бутырского и с 1 км второго, от автодороги «Фрязево-Щелково-Ярославль» до автодороги «Балашиха-Ногинск-Электросталь» в Щелковском муниципальном районе Московской области. Проект по созданию железнодорожной насыпи с пересечением проезжих автомобилей		
Изм.	Кол.уч.	Лист	№док.	Подп.	Дата		
Разработал		Игнатьева			12.18	Проект планировки территории	Стадия: ППТ-1 / Лист: 23 / Листов: 32
ГИП		Мурзин			12.18		
Н. контр.		Казакова			12.18	Чертеж красных линий М 1:1000	© АО "АВТО-ДОРСЕРВИС"

Согласовано

Инв.№ подл. | Подп. и дата

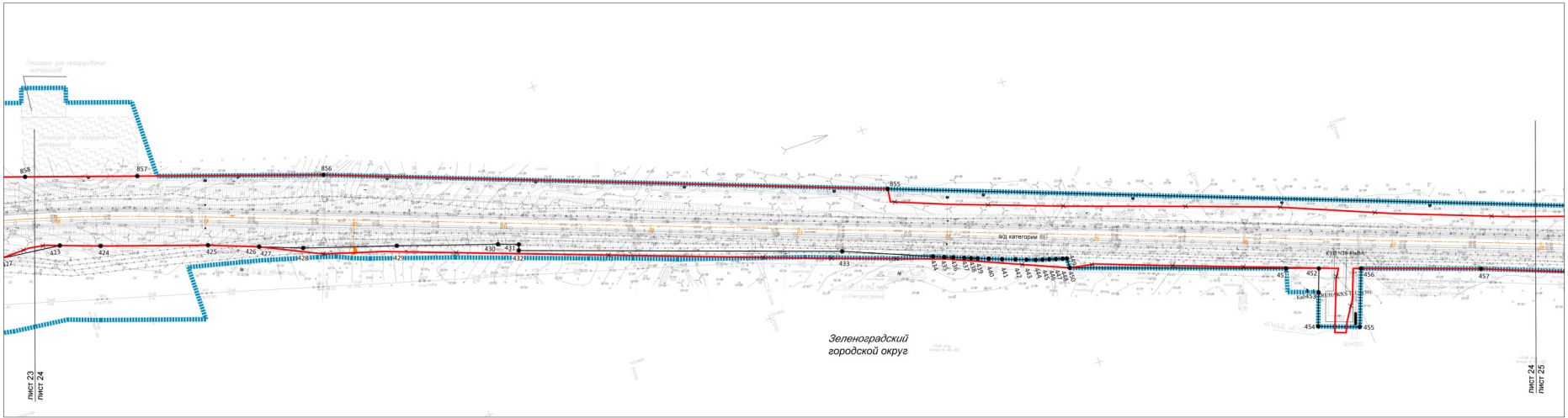

Схема расположения листов



УСЛОВНЫЕ ОБОЗНАЧЕНИЯ

- границы территории, в отношении которой осуществляется подготовка проекта планировки
- границы городских округов и муниципальных районов
- границы населенных пунктов
- существующие красные линии
- отменяемые красные линии
- устанавливаемые красные линии
- номера характерных точек красных линий
- точки красных линий
- ось автомобильной дороги общего пользования регионального значения
- пикет и его номер

						03-18-ППТ-ОЧ-01	
Изм.	Кол.уч.	Лист	№док.	Подп.	Дата		
Разработал		Игнатьева			12.18	Проект планировки территории	Стадия: ПП-1; Лист: 24; Листов: 32
ГИП		Мусин			12.18		
Н. контр.		Казакова			12.18	Чертеж красных линий М 1:1000	© АО "АВТОДОРСЕРВИС"

Согласовано

Инв.№ подл. | Подп. и дата

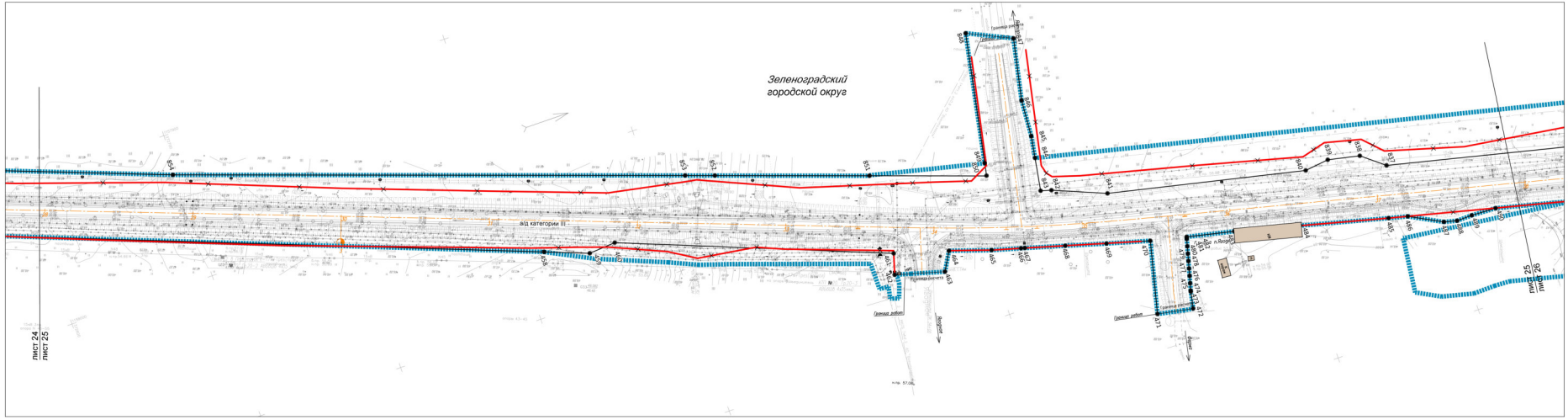
Зеленоградский
городской округ
вид категории III
лист 24
лист 25
лист 25
лист 26
Граница работ
Граница работ
Граница работ

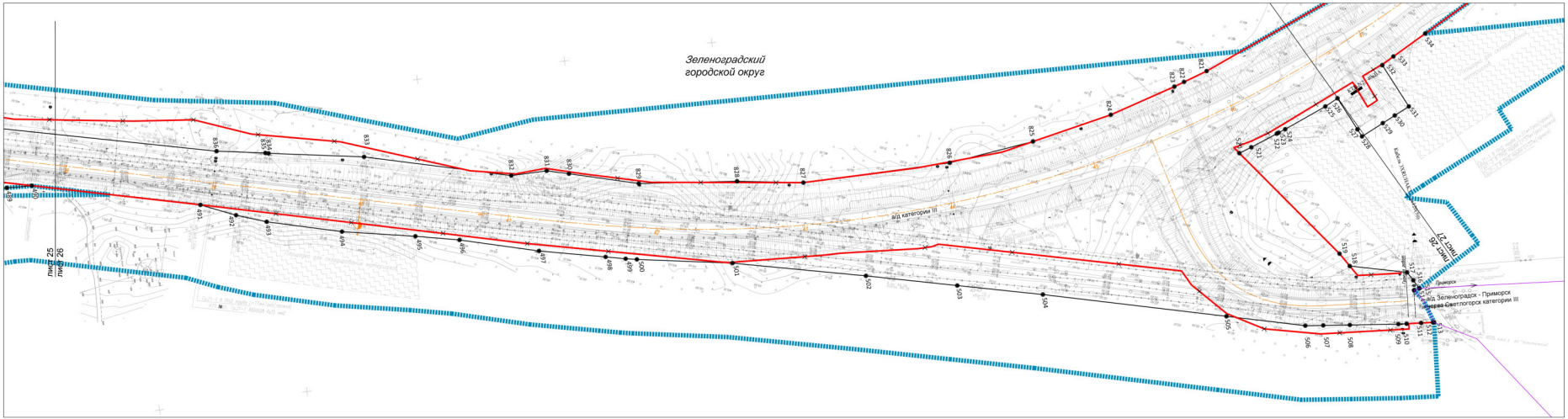

Схема расположения листов



УСЛОВНЫЕ ОБОЗНАЧЕНИЯ

- границы территории, в отношении которой осуществляется подготовка проекта планировки
- границы городских округов и муниципальных районов
- границы населенных пунктов
- существующие красные линии
- отменяемые красные линии
- устанавливаемые красные линии
- номера характерных точек красных линий
- точки красных линий
- ось автомобильной дороги общего пользования регионального значения
- пикет и его номер

Согласовано

Инв.№ подл. | Подп. и дата

Изм.	Кол.уч.	Лист	№док.	Подп.	Дата
Разработал		Игнатьева			12.18
ГИП		Мусаин			12.18
Н. контр.		Казакова			12.18

03-18-ППТ-ОЧ-01

УМ и РЗ очереди строительства Кольцевого маршрута в районе Приморской рекреационной зоны и территории, прилегающей к Калининградскому заливу Балтийского моря, на территории Зеленоградского района на землях г. г. Светлогорска, до аэродрома «Нормальное Куса» (вне) с устройством автомобильной дороги общего пользования регионального значения, с объектами дорожного сервиса, вместе со сносом автомобильной системы управления парковыми движениями

Проект планировки территории

Стадия	Лист	Листов
ППТ-1	26	32

Чертеж красных линий
М 1:1000

© АО "АВТО-ДОРСЕРВИС"

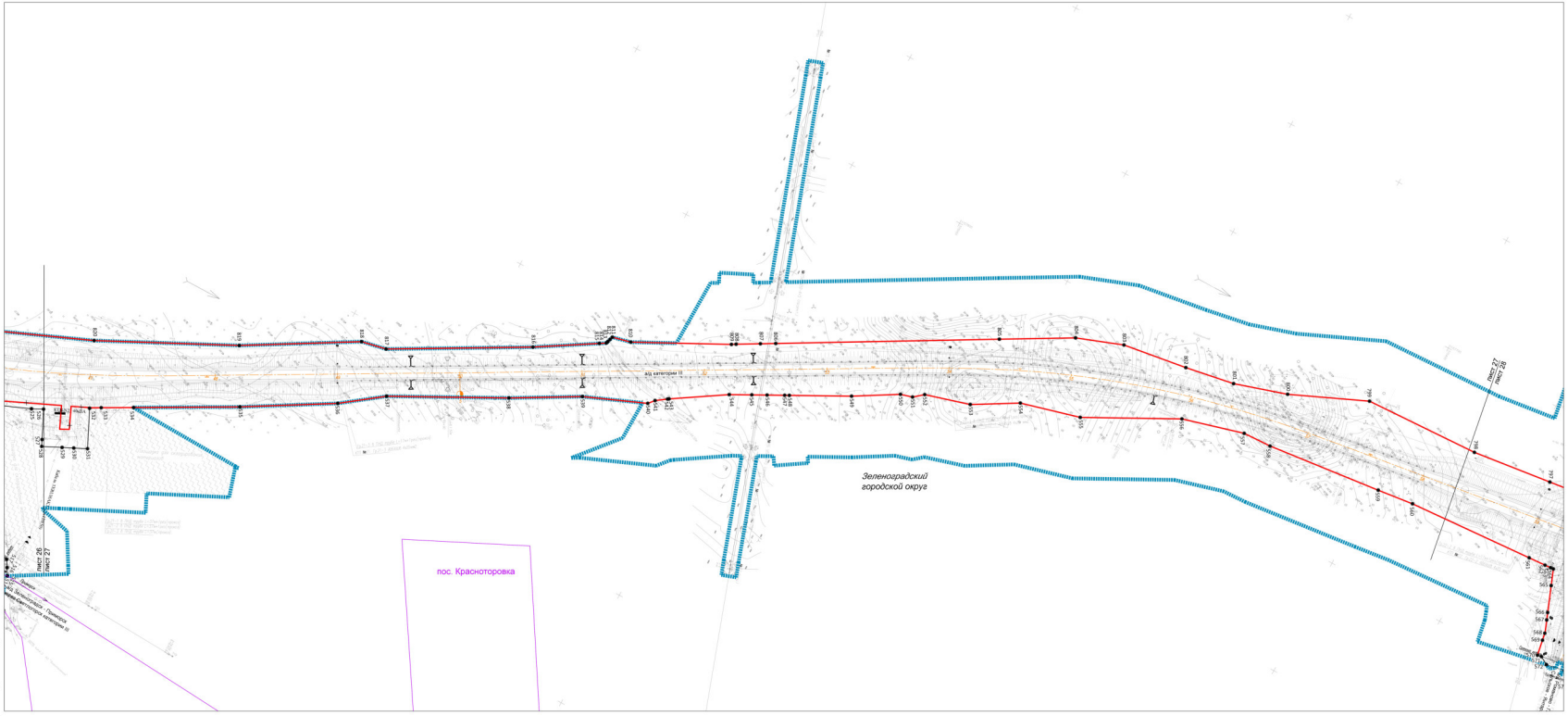

Схема расположения листов



УСЛОВНЫЕ ОБОЗНАЧЕНИЯ

- границы территории, в отношении которой осуществляется подготовка проекта планировки
- границы городских округов и муниципальных районов
- границы населенных пунктов
- существующие красные линии
- отменяемые красные линии
- устанавливаемые красные линии
- номера характерных точек красных линий
- точки красных линий
- ось автомобильной дороги общего пользования регионального значения
- ПК 0+0 — пикет и его номер

Согласовано

Подп. и дата

Инв.№ подл.

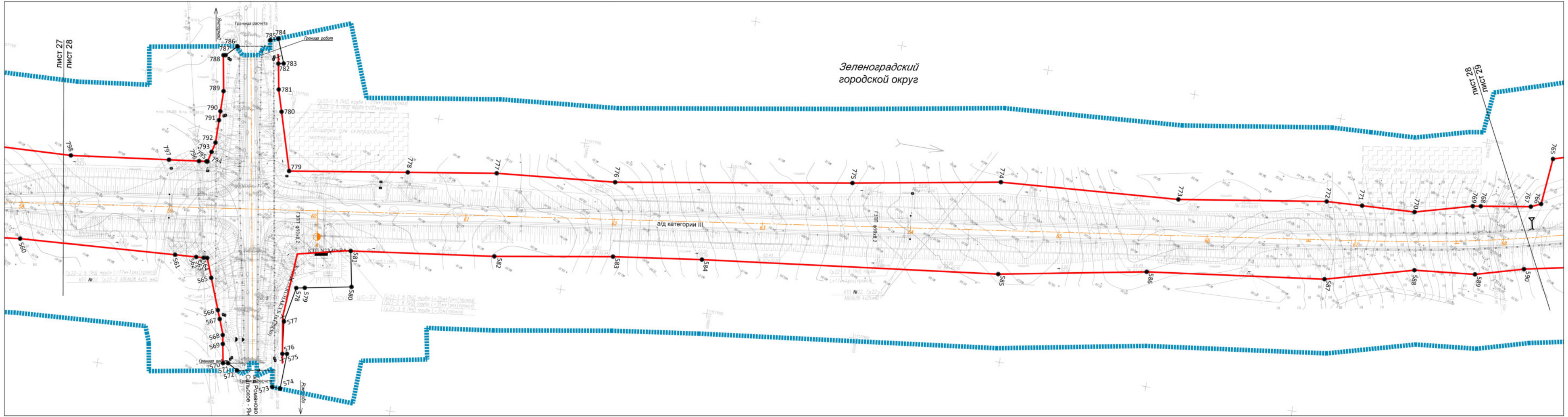

Схема расположения листов

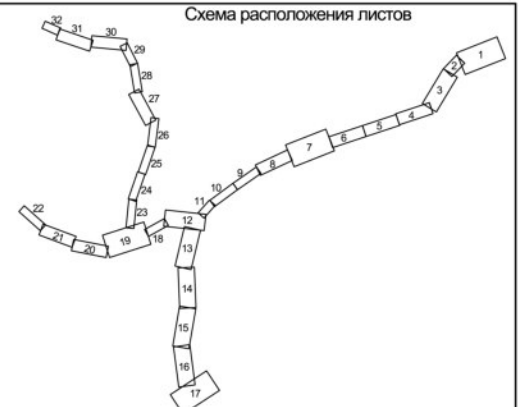

УСЛОВНЫЕ ОБОЗНАЧЕНИЯ

- границы территории, в отношении которой осуществляется подготовка проекта планировки
- границы городских округов и муниципальных районов
- границы населенных пунктов
- существующие красные линии
- отменяемые красные линии
- устанавливаемые красные линии
- номера характерных точек красных линий
- точки красных линий
- ось автомобильной дороги общего пользования регионального значения
- ПК 63 - пикет и его номер

						03-18-ППТ-ОЧ-01
Изм.	Кол.уч.	Лист	№док.	Подп.	Дата	VII и IX очереди строительства Кольцевого маршрута в районе Приморской рекреационной зоны и реконструкции Северного и Южного обходов г. Калининграда - на участке от транспортной развязки на подъезде к г. Светлогорску до автодороги «Переславское-Круглово» с устройством транспортной развязки и подъезда к рекреационной зоне с игорным сегментом (включая разработку проекта по созданию автоматизированной системы управления дорожным движением)
Разработал	Игнатьева				12.18	Проект планировки территории — Стадия: ПП-1, Лист: 28, Листов: 32
ГИП	Мурзин				12.18	
Н. контр.	Казакова				12.18	Чертеж красных линий М 1:1000 — © АО "АВТО-ДОРСЕРВИС"

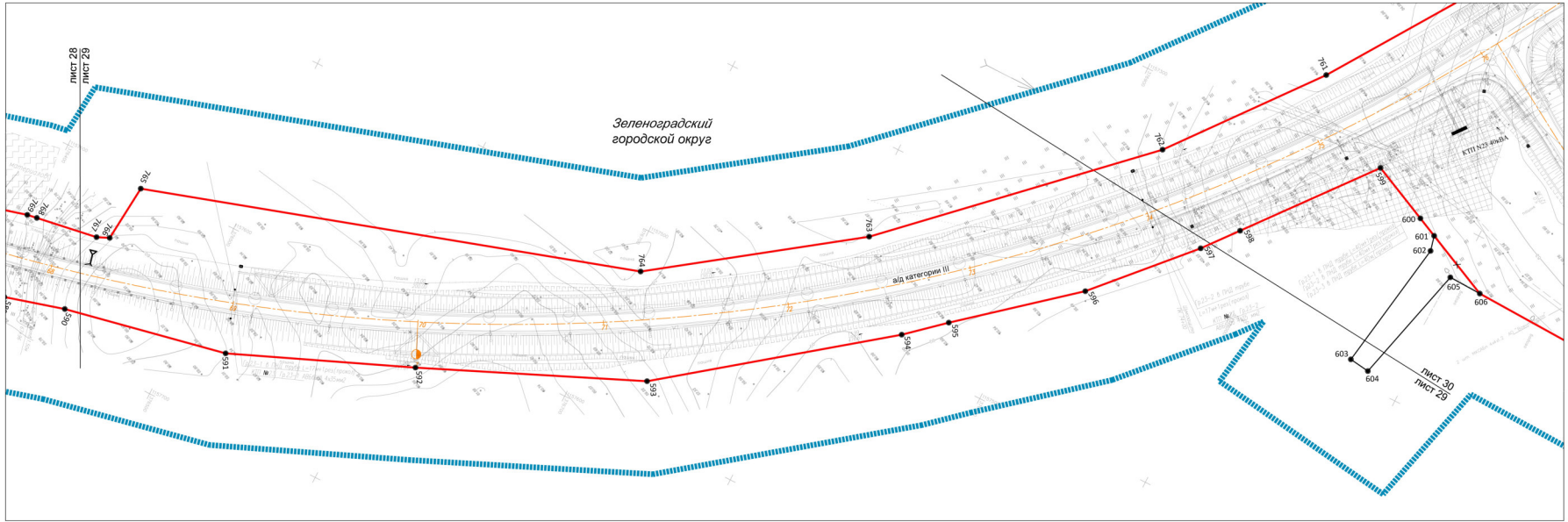

Схема расположения листов

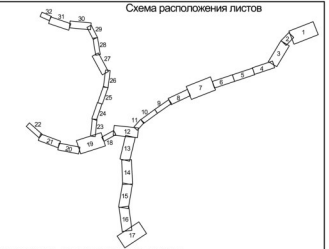

УСЛОВНЫЕ ОБОЗНАЧЕНИЯ

- границы территории, в отношении которой осуществляется подготовка проекта планировки
- границы городских округов и муниципальных районов
- границы населенных пунктов
- существующие красные линии
- отменяемые красные линии
- устанавливаемые красные линии
- номера характерных точек красных линий
- точки красных линий
- ось автомобильной дороги общего пользования регионального значения
- пикет и его номер

ПК 83

Согласовано

Инв. № подл. | Подп. и дата

						03-18-ППТ-ОЧ-01	
						VII и IX очереди строительства Кольцевого маршрута в районе Приморской рекреационной зоны и реконструкции Северного и Южного обходов г. Калининграда - на участке от транспортной развязки на пересечении с ул. Советского до поселков г. Зеленоградска (Зеленоградского городского округа) и пос. Приморье (Светловского городского округа) (корректировка проекта по созданию автоматизированной системы управления дорожным движением)	
Изм.	Кол.уч.	Лист	№док.	Подп.	Дата		
Разработал		Игнатьева			12.18	Проект планировки территории	Стадия: ПП-1; Лист: 29; Листов: 32
ГИП		Мурзин			12.18		
Н. контр.		Казакова			12.18	Чертеж красных линий М 1:1000	© АО "АВТО-ДОРСЕРВИС"

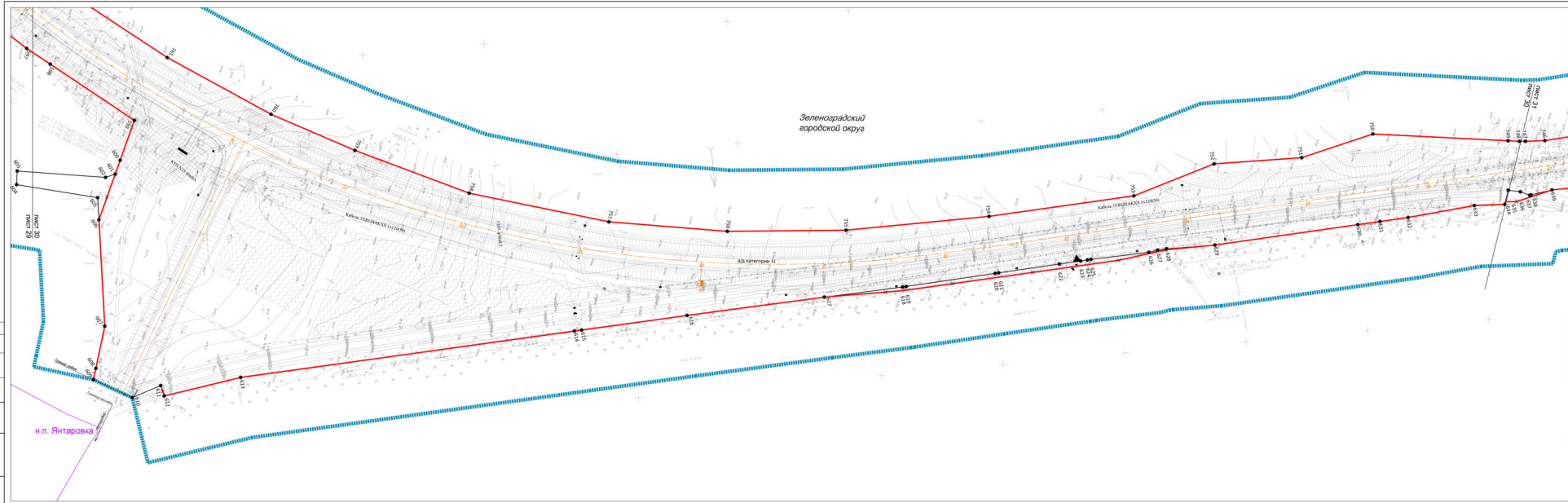
Зеленоградский
городской округ
н.п. Янтаровка
ПК0+30
ПК0+20
ПК0+10
ПК0+00
ПК1+00
ПК1+10
ПК1+20
ПК1+30
ВД категории III
Кабель ЗОЛИАКХЛ 1х120/50
Кабель ЗОЛИАКХЛ 1х120/50
Кабель ЗОЛИАКХЛ 1х120/50
Кабель ЗОЛИАКХЛ 1х120/50
Газ. труба d
Газ. труба d
Газ. труба d
Газ. труба d
Граница участка
Граница участка
Граница участка


Зеленоградский
городской округ
Граница города
Граница района
Граница поселения
Граница населенного пункта
Ось ул. Ленина
Ось ул. Ленина
Ось ул. Ленина

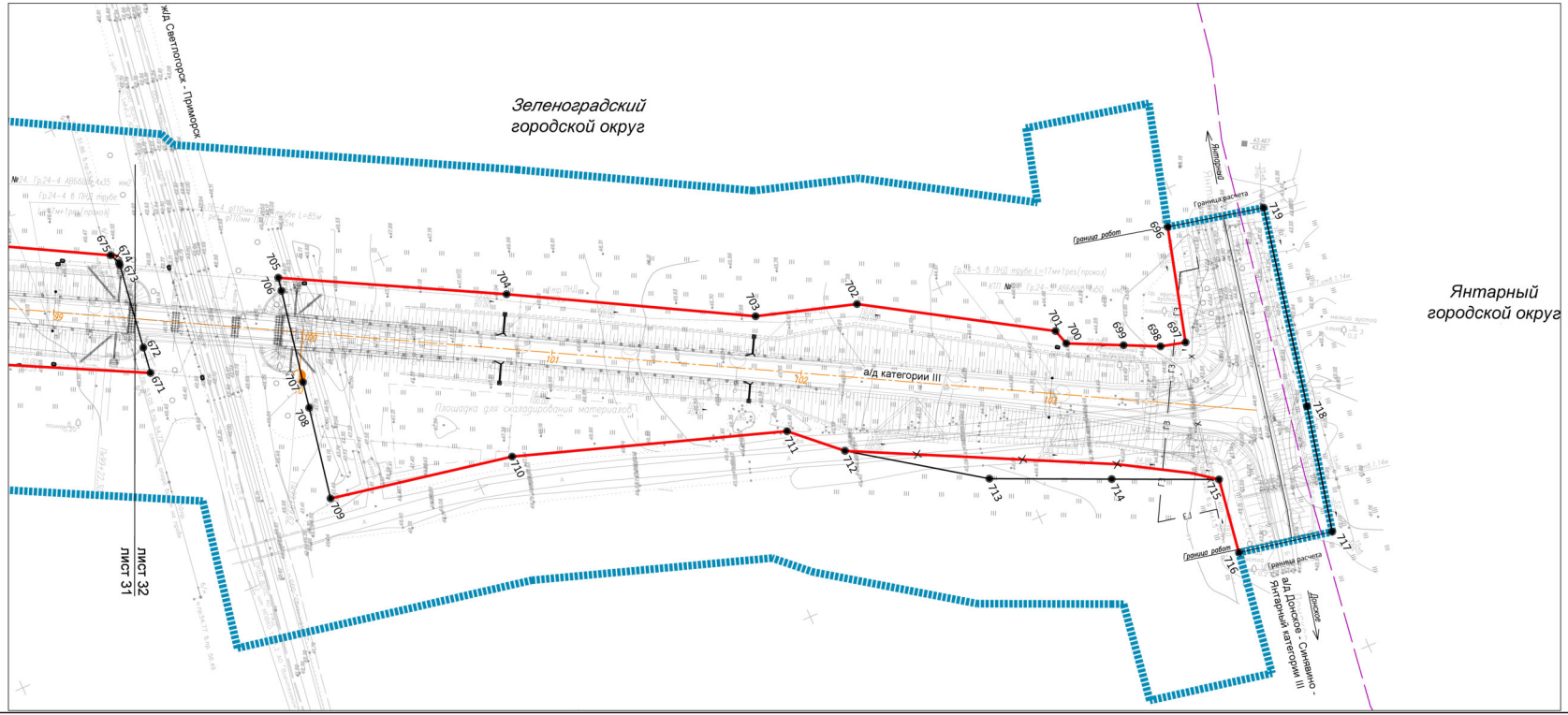

Схема расположения листов



УСЛОВНЫЕ ОБОЗНАЧЕНИЯ

- границы территории, в отношении которой осуществляется подготовка проекта планировки
- границы городских округов и муниципальных районов
- границы населенных пунктов
- существующие красные линии
- отменяемые красные линии
- устанавливаемые красные линии
- номера характерных точек красных линий
- точки красных линий
- ось автомобильной дороги общего пользования регионального значения
- пикет и его номер

						03-18-ППТ-ОЧ-01			
						VII и IX очереди строительства Кольцевого маршрута в районе Приморской рекреационной зоны и реконструкции Северного и Южного объездов г. Калининграда - на участке от транспортной развязки на подъезде к г. Светлогорску до автодороги «Переславское-Круглово» с устройством транспортной развязки и въезда к рекреационной зоне с игровым сегментом (включая разработку проекта по созданию автоматизированной системы управления дорожным движением)			
Изм.	Колуч.	Лист	№док.	Подп.	Дата				
Разработал		Игнатьева			12.18	Проект планировки территории	Стадия	Лист	Листов
ГИП		Мурзин			12.18		ПП-1	32	32
Н. контр.		Казакова			12.18	Чертеж красных линий М 1:1000	© АО "АВТО-ДОРСЕРВИС"		

Согласовано

Инв.№ подл. | Подп. и дата

Приложение к чертежу красных линий
Перечень координат характерных точек красных линий

№	X	У
	Контур 1	
1	377154.15	1169929.06
2	377099.72	1169921.94
3	377087.30	1169917.02
4	377076.06	1169911.30
5	377069.03	1169907.01
6	377049.78	1169892.14
7	377037.91	1169879.77
8	377043.55	1169874.36
9	377013.57	1169840.02
	Контур 2	
10	376992.85	1169827.70
11	376962.18	1169792.48
12	376918.91	1169738.92
13	376900.93	1169709.73
14	376883.85	1169687.35
15	376879.60	1169673.55
16	376847.20	1169633.59
17	376842.61	1169630.42
18	376841.20	1169618.26
19	376846.31	1169612.16
20	376844.03	1169604.19
21	376851.50	1169588.83
22	376849.16	1169574.70
23	376851.15	1169556.57
24	376851.81	1169542.93
25	376858.08	1169524.67
26	376864.08	1169478.94
27	376866.50	1169469.88
28	376866.41	1169461.86
29	376775.61	1169455.07
30	376738.85	1169452.32
31	376734.73	1169432.33
32	376715.77	1169355.32
33	376705.75	1169324.77
34	376714.42	1169317.93
35	376703.03	1169284.77
36	376692.20	1169259.18
37	376680.73	1169233.85
38	376657.86	1169185.25
39	376642.14	1169153.16
40	376625.75	1169122.16
41	376605.05	1169086.05
42	376562.52	1169015.11
43	376454.15	1168861.91
44	376442.43	1168872.46
45	376414.60	1168850.34
46	376426.27	1168817.04
47	376371.54	1168795.53
48	376366.92	1168790.30
49	376322.52	1168759.70
50	376251.85	1168705.27
51	376185.73	1168677.83
52	376154.45	1168669.76
53	376147.42	1168667.94
54	376112.69	1168652.27
55	376096.63	1168637.32
56	376081.85	1168631.73
57	376077.05	1168631.61
58	376066.49	1168627.24
59	376026.17	1168610.56

№	X	У
60	375992.74	1168599.05
61	375988.87	1168597.72
62	375966.63	1168557.36
63	375951.98	1168550.10
64	375948.73	1168542.80
65	375944.49	1168533.27
66	375937.66	1168544.22
67	375924.76	1168555.90
68	375923.57	1168554.55
	Контур 3	
69	375911.91	1168541.43
70	375801.70	1168502.33
71	375794.69	1168502.06
	Контур 4	
72	375781.50	1168501.55
73	375771.91	1168501.18
74	375768.17	1168515.69
75	375676.52	1168509.49
76	375604.21	1168485.52
77	375491.33	1168440.56
78	375491.89	1168439.72
79	375478.54	1168431.76
80	375388.42	1168377.98
81	375285.37	1168316.49
82	375258.68	1168300.56
83	375079.00	1168150.23
84	374936.68	1167988.62
85	374819.27	1167817.99
86	374814.35	1167820.38
87	374752.97	1167689.53
88	374735.47	1167644.22
89	374739.41	1167642.70
90	374735.13	1167631.95
91	374731.38	1167622.32
92	374726.55	1167609.59
93	374721.96	1167597.17
94	374717.81	1167585.63
95	374711.98	1167568.90
96	374704.63	1167546.93
97	374696.35	1167521.31
98	374692.58	1167509.41
99	374684.47	1167483.60
100	374671.03	1167440.76
101	374659.85	1167405.11
102	374651.08	1167377.15
103	374656.86	1167370.95
104	374651.12	1167352.66
105	374641.82	1167341.64
106	374640.77	1167337.89
107	374629.97	1167299.45
108	374626.00	1167286.63
109	374600.41	1167205.10
	Контур 5	
110	374569.84	1167104.54
111	374563.71	1167084.68
112	374557.04	1167063.08
113	374595.23	1167073.24
114	374540.46	1167003.55
115	374531.42	1166992.05
116	374527.49	1166977.65
117	374521.68	1166968.28

№	X	У
118	374500.22	1166891.72
119	374459.86	1166761.27
120	374426.33	1166652.87
121	374423.73	1166644.46
122	374421.94	1166638.66
123	374411.75	1166605.73
124	374389.79	1166533.97
125	374431.02	1166493.92
126	374419.58	1166479.36
127	374418.49	1166477.97
128	374421.99	1166475.06
129	374417.74	1166467.64
130	374414.28	1166461.61
131	374403.25	1166455.64
132	374400.81	1166455.57
133	374345.55	1166385.41
134	374339.85	1166369.29
135	374335.81	1166357.89
136	374328.67	1166341.26
137	374320.64	1166321.66
138	374299.26	1166259.69
139	374295.50	1166249.42
140	374293.06	1166240.92
141	374290.09	1166231.89
142	374286.96	1166222.08
143	374283.33	1166211.46
144	374278.43	1166198.32
145	374273.59	1166188.17
146	374264.41	1166160.97
147	374247.96	1166112.28
148	374234.48	1166069.26
149	374194.07	1165940.27
150	374182.74	1165904.25
151	374193.34	1165891.84
152	374187.15	1165869.22
153	374182.52	1165863.96
154	374170.25	1165850.03
155	374166.11	1165845.33
156	374163.19	1165842.01
157	374155.02	1165816.04
158	374151.72	1165805.55
159	374142.47	1165776.16
160	374116.70	1165694.29
161	374115.82	1165691.51
162	374110.00	1165672.98
163	374102.84	1165648.47
164	374110.41	1165650.10
165	374112.81	1165638.55
166	374104.44	1165636.62
167	374094.30	1165599.01
168	374104.70	1165585.14
169	374131.35	1165575.83
170	374106.14	1165550.25
171	374069.14	1165512.70
172	374054.96	1165498.31
173	373986.46	1165292.67
174	373906.91	1165042.69
175	373781.32	1164632.18
176	373775.58	1164613.66
177	373735.31	1164485.48
178	373719.20	1164420.94
179	373727.17	1164412.46
180	373724.60	1164404.28
181	373721.44	1164394.20
182	373720.05	1164389.78

№	X	У
183	373718.52	1164388.04
184	373704.90	1164372.57
185	373703.65	1164368.51
186	373700.40	1164357.98
187	373694.63	1164339.22
188	373685.34	1164307.72
189	373679.70	1164288.78
190	373649.48	1164196.54
191	373611.24	1164065.30
192	373628.32	1164072.31
193	373631.49	1164064.94
194	373611.66	1164056.59
195	373590.32	1163983.80
196	373600.04	1163981.43
197	373586.50	1163938.71
198	373578.53	1163955.43
199	373562.37	1163904.15
200	373559.34	1163893.47
201	373550.37	1163863.77
202	373543.53	1163840.73
203	373537.76	1163820.87
204	373530.15	1163795.54
205	373521.91	1163767.83
206	373514.97	1163744.65
207	373506.41	1163715.47
208	373497.35	1163682.85
209	373488.09	1163649.61
210	373485.73	1163641.53
211	373498.47	1163638.52
212	373707.86	1163723.92
213	373705.33	1163732.05
214	373754.80	1163752.33
215	373762.22	1163733.34
216	373764.73	1163734.38
217	373765.40	1163732.65
	Контур 6	
218	373774.40	1163702.01
219	373671.18	1163659.13
220	373649.70	1163650.11
221	373652.09	1163644.64
222	373705.77	1163521.66
223	373707.66	1163517.33
224	373658.63	1163497.68
225	373663.73	1163472.26
226	373649.77	1163407.91
227	373615.59	1163352.09
228	373567.06	1163308.41
229	373503.07	1163295.66
230	373470.06	1163298.08
231	373431.03	1163301.49
232	373385.47	1163314.67
233	373414.09	1163285.64
234	373405.14	1163277.72
235	373421.83	1163260.33
236	373312.16	1163148.40
237	373296.34	1163110.68
238	373267.87	1163042.89
239	373236.22	1162965.00
240	373218.53	1162921.48
241	373227.70	1162920.98
242	373243.60	1162919.95
243	373232.90	1162871.67
244	373230.67	1162861.63
245	373178.58	1162809.57
246	373161.94	1162792.93

№	X	У
247	373145.43	1162759.46
248	373095.20	1162657.62
249	373063.36	1162597.39
250	372994.48	1162467.09
251	372958.07	1162400.35
252	372913.99	1162321.81
253	372915.36	1162320.04
254	372911.88	1162317.15
255	372910.50	1162315.88
256	372809.65	1162149.02
257	372710.16	1161998.16
258	372714.87	1161989.79
259	372722.61	1161976.02
260	372731.02	1161967.48
261	372482.83	1161615.88
262	372194.15	1161238.69
263	372190.50	1161238.88
264	372159.90	1161193.52
265	372124.73	1161141.40
266	371987.32	1160934.34
267	371867.64	1160754.00
268	371869.29	1160746.61
269	371866.35	1160742.38
270	371832.69	1160694.64
271	371795.00	1160643.40
272	371747.69	1160582.12
273	371742.12	1160575.52
274	371695.58	1160518.16
275	371633.67	1160446.54
276	371617.18	1160428.62
277	371620.00	1160426.42
278	371542.12	1160345.07
279	371493.14	1160296.57
	Контур 7	
280	371476.84	1160251.64
281	371462.75	1160267.18
282	371395.36	1160206.03
283	371390.31	1160201.01
284	371383.98	1160207.42
285	371346.05	1160169.84
286	371326.70	1160148.26
287	371298.80	1160103.49
288	371270.76	1160097.69
289	371271.44	1160081.64
290	371224.89	1160045.81
291	371223.69	1160044.95
292	371113.15	1159966.47
293	371080.94	1159938.67
294	371080.38	1159937.91
295	371060.55	1159911.05
296	371040.26	1159879.61
297	371027.43	1159856.21
298	371018.36	1159835.59
299	371010.34	1159810.54
300	371004.45	1159778.54
301	371002.69	1159739.51
302	371004.21	1159697.55
303	371007.74	1159660.51
304	371018.61	1159616.60
305	371027.41	1159573.32
306	371033.79	1159539.51
307	371041.03	1159509.32
308	371059.65	1159431.51
309	371069.17	1159391.67
	Контур 8	

№	X	У
310	371075.24	1159366.35
311	371076.69	1159360.33
312	371079.89	1159311.71
313	371079.95	1159271.44
314	371078.87	1159231.05
315	371076.28	1159190.56
316	371072.06	1159150.55
317	371067.29	1159110.52
318	371061.78	1159070.74
319	371056.12	1159035.53
320	371063.75	1159033.36
321	371056.24	1159004.98
322	371049.55	1159006.75
323	371045.87	1158991.54
324	371029.15	1158926.00
325	371020.85	1158929.79
326	371017.33	1158916.15
327	371010.18	1158898.09
328	371005.78	1158889.60
310	371075.24	1159366.35
311	371076.69	1159360.33
312	371079.89	1159311.71
313	371079.95	1159271.44
314	371078.87	1159231.05
315	371076.28	1159190.56
316	371072.06	1159150.55
317	371067.29	1159110.52
318	371061.78	1159070.74
319	371056.12	1159035.53
320	371063.75	1159033.36
321	371056.24	1159004.98
322	371049.55	1159006.75
323	371045.87	1158991.54
324	371029.15	1158926.00
325	371020.85	1158929.79
326	371017.33	1158916.15
327	371010.18	1158898.09
328	371005.78	1158889.60
	Контур 9	
329	370994.81	1158868.98
330	370922.14	1158740.46
331	370832.92	1158607.65
332	370744.68	1158474.19
333	370681.30	1158372.30
334	370636.08	1158299.74
335	370649.67	1158266.37
336	370630.41	1158257.82
337	370620.07	1158267.71
338	370610.69	1158265.22
339	370551.33	1158171.04
340	370541.72	1158155.02
341	370470.94	1158020.98
329	370994.81	1158868.98
330	370922.14	1158740.46
331	370832.92	1158607.65
332	370744.68	1158474.19
333	370681.30	1158372.30
334	370636.08	1158299.74
335	370649.67	1158266.37
336	370630.41	1158257.82
337	370620.07	1158267.71
338	370610.69	1158265.22
339	370551.33	1158171.04
340	370541.72	1158155.02
341	370470.94	1158020.98

№	X	У
	Контур 10	
342	370502.62	1158006.47
343	370447.92	1157957.90
344	370444.30	1157955.58
345	370440.47	1157954.35
346	370436.83	1157954.15
347	370435.36	1157951.23
348	370381.89	1157853.89
349	370372.56	1157833.19
350	370369.39	1157826.16
351	370332.61	1157744.54
352	370317.75	1157702.54
353	370312.55	1157687.82
354	370290.36	1157625.11
355	370288.41	1157606.94
356	370282.98	1157590.65
357	370281.34	1157585.75
358	370278.91	1157575.52
359	370282.56	1157575.72
360	370291.94	1157576.32
361	370310.76	1157575.75
	Контур 11	
362	370327.97	1157575.42
363	370328.08	1157572.63
364	370327.12	1157558.01
365	370307.53	1157490.61
366	370427.26	1157462.27
367	370441.94	1157458.80
368	370451.52	1157456.53
369	370489.30	1157456.16
370	370566.28	1157467.82
371	370660.32	1157494.42
372	370666.90	1157499.49
373	370667.99	1157508.71
374	370666.84	1157511.88
375	370660.92	1157510.52
376	370658.93	1157516.08
377	370664.32	1157518.83
378	370646.49	1157568.00
	Контур 12	
379	370707.31	1157565.83
380	370773.52	1157559.11
381	370814.67	1157555.12
382	370816.05	1157555.56
383	370819.01	1157556.49
384	370856.54	1157565.92
385	370861.34	1157566.95
386	370863.97	1157567.52
387	370870.04	1157568.82
388	370874.58	1157570.52
389	370880.22	1157572.63
390	370884.60	1157574.25
391	370889.67	1157576.12
392	370904.76	1157578.19
393	370942.39	1157583.12
394	370946.44	1157583.65
395	370949.72	1157587.42
396	370954.17	1157587.62
397	371001.24	1157589.68
398	371039.41	1157591.27
399	371057.08	1157626.71
400	371059.51	1157626.71
401	371059.81	1157633.40
402	371089.43	1157632.09
403	371089.03	1157622.42

№	X	У
404	371091.89	1157616.77
405	371100.18	1157601.47
406	371099.44	1157593.80
407	371099.56	1157593.81
408	371145.91	1157595.90
409	371194.49	1157586.44
410	371242.79	1157577.04
411	371269.33	1157571.86
412	371312.05	1157564.41
413	371361.15	1157563.15
414	371378.40	1157562.71
415	371410.48	1157562.84
416	371412.88	1157562.92
417	371413.22	1157563.50
418	371437.84	1157563.91
419	371472.66	1157566.21
420	371489.25	1157567.30
421	371563.84	1157581.42
422	371623.33	1157592.69
423	371663.76	1157597.38
424	371689.61	1157606.64
425	371758.20	1157629.74
426	371790.46	1157641.94
427	371790.49	1157641.96
428	371818.18	1157652.43
429	371878.40	1157671.55
430	371943.14	1157692.78
431	371956.35	1157697.47
432	371955.00	1157701.34
433	372160.87	1157772.89
434	372217.57	1157796.14
435	372224.54	1157799.00
436	372230.16	1157801.17
437	372237.14	1157803.90
438	372241.35	1157805.53
439	372245.55	1157807.15
440	372252.56	1157809.82
441	372260.99	1157813.04
442	372269.45	1157816.14
443	372276.48	1157818.75
444	372282.21	1157820.85
445	372286.61	1157822.17
446	372290.93	1157823.45
447	372295.24	1157824.73
448	372299.55	1157826.01
449	372302.40	1157826.85
450	372302.08	1157833.46
451	372439.85	1157881.30
452	372460.67	1157888.53
453	372455.23	1157903.73
454	372447.48	1157925.38
455	372473.94	1157934.89
456	372487.55	1157897.76
457	372563.94	1157924.39
458	372916.94	1158057.78
459	372945.75	1158068.67
460	372964.02	1158067.34
461	373139.54	1158135.56
462	373135.48	1158149.39
	Контур 13	
463	373168.25	1158158.51
464	373175.38	1158145.99
465	373202.73	1158155.00
466	373221.82	1158160.25
467	373224.38	1158160.97

№	X	У
468	373250.67	1158168.39
469	373277.40	1158176.04
470	373305.99	1158183.87
471	373294.45	1158232.23
	Контур 14	
472	373318.44	1158236.62
473	373320.61	1158225.25
474	373320.78	1158224.59
475	373322.05	1158219.75
476	373323.32	1158214.91
477	373324.58	1158210.08
478	373325.85	1158205.24
479	373327.11	1158200.40
480	373328.38	1158195.56
481	373329.64	1158190.73
482	373329.99	1158189.40
483	373361.67	1158196.32
484	373404.92	1158207.21
485	373462.91	1158221.81
486	373475.55	1158224.91
487	373497.38	1158236.44
488	373506.10	1158238.55
489	373516.56	1158238.31
490	373533.38	1158239.03
491	373644.48	1158265.99
492	373667.48	1158275.85
493	373687.38	1158282.80
494	373736.92	1158295.74
495	373785.62	1158304.97
496	373814.86	1158311.16
497	373867.00	1158325.15
498	373911.04	1158334.75
499	373924.28	1158337.63
500	373931.72	1158339.01
501	373995.34	1158349.52
502	374083.48	1158369.22
503	374143.75	1158383.34
504	374200.22	1158396.55
505	374321.18	1158426.53
506	374373.09	1158439.39
507	374385.11	1158440.71
508	374402.94	1158442.67
509	374435.43	1158446.11
510	374440.95	1158446.53
511	374450.70	1158447.26
512	374458.69	1158447.87
513	374459.43	1158447.92
	Контур 15	
514	374448.71	1158424.72
515	374452.46	1158423.89
516	374449.05	1158418.05
517	374445.60	1158412.16
518	374407.80	1158403.15
519	374401.99	1158394.00
520	374343.47	1158318.23
521	374351.94	1158315.30
522	374370.10	1158308.28
523	374371.26	1158307.85
524	374376.13	1158306.03
525	374404.84	1158294.17
526	374413.65	1158289.71
527	374424.40	1158312.21
528	374426.83	1158317.31
529	374441.89	1158310.12
530	374450.50	1158306.01

№	X	У
531	374460.67	1158301.15
532	374446.40	1158271.27
533	374454.58	1158266.31
534	374477.70	1158253.64
535	374553.97	1158211.85
536	374622.95	1158171.28
537	374655.31	1158147.15
538	374743.98	1158100.87
539	374796.22	1158071.32
540	374845.87	1158050.86
541	374850.03	1158045.96
542	374858.40	1158040.04
543	374859.47	1158039.31
544	374901.02	1158012.87
545	374917.42	1158004.29
546	374928.44	1157998.51
547	374941.18	1157991.84
548	374944.54	1157990.08
549	374989.64	1157966.48
550	375024.06	1157946.18
551	375033.87	1157943.40
552	375041.63	1157936.93
553	375078.21	1157926.37
554	375113.68	1157905.87
555	375162.31	1157892.89
556	375236.04	1157854.49
557	375286.44	1157840.66
558	375309.99	1157839.77
559	375404.89	1157829.55
560	375434.83	1157825.99
561	375539.78	1157819.55
562	375554.03	1157818.68
563	375559.03	1157818.37
564	375561.46	1157818.22
565	375566.37	1157831.00
566	375574.34	1157851.76
567	375576.53	1157857.46
568	375580.33	1157867.76
569	375581.38	1157873.70
570	375583.62	1157886.49
571	375586.95	1157885.92
572	375593.73	1157889.74
	Контур 16	
573	375618.91	1157896.93
574	375624.36	1157897.15
575	375625.18	1157873.21
576	375622.08	1157873.69
577	375619.53	1157851.98
578	375624.04	1157828.30
579	375629.66	1157827.25
580	375660.63	1157821.46
581	375656.17	1157797.62
582	375752.26	1157785.35
583	375831.23	1157772.37
584	375890.71	1157764.53
585	376089.41	1157741.37
586	376187.89	1157723.43
587	376307.00	1157708.64
588	376365.85	1157692.70
589	376406.56	1157688.80
590	376438.56	1157679.86
591	376526.65	1157662.05
592	376621.38	1157622.62
593	376735.95	1157572.72
594	376846.90	1157488.25

№	X	У
595	376866.60	1157470.97
596	376924.47	1157422.55
597	376969.44	1157373.77
598	376984.06	1157355.69
599	377036.19	1157291.20
600	377067.68	1157305.82
601	377078.52	1157310.85
602	377080.51	1157319.00
603	377068.71	1157390.67
604	377079.77	1157392.19
605	377096.45	1157326.93
606	377114.57	1157327.58
607	377201.75	1157330.75
608	377235.43	1157341.15
609	377244.50	1157344.00
	Контур 17	
610	377262.02	1157313.69
611	377254.32	1157289.56
612	377263.06	1157287.44
613	377253.68	1157223.59
614	377240.89	1156947.65
615	377240.61	1156941.65
616	377236.57	1156854.47
617	377231.89	1156741.01
618	377229.55	1156676.34
619	377229.39	1156673.34
620	377225.35	1156599.76
621	377225.19	1156596.77
622	377222.50	1156546.60
623	377221.66	1156528.91
624	377221.26	1156523.40
625	377221.09	1156520.40
626	377219.68	1156472.70
627	377218.52	1156465.30
628	377218.16	1156458.02
629	377218.65	1156418.15
630	377212.71	1156299.93
631	377211.79	1156281.71
632	377210.62	1156258.36
633	377205.88	1156203.36
634	377207.19	1156178.49
635	377195.90	1156174.55
636	377198.10	1156164.79
637	377201.64	1156157.41
638	377201.46	1156156.24
639	377198.90	1156138.80
640	377198.92	1156098.77
641	377195.32	1156033.95
642	377195.68	1155992.04
643	377208.63	1155948.95
644	377193.29	1155944.35
645	377196.03	1155924.48
646	377208.23	1155894.55
647	377206.45	1155893.90
648	377219.06	1155862.98
649	377206.81	1155836.09
650	377211.65	1155810.61
651	377210.07	1155809.77
652	377209.03	1155809.22
653	377219.53	1155785.18
654	377221.81	1155786.73
655	377236.28	1155735.36
656	377247.84	1155748.15
657	377286.93	1155757.81
658	377305.93	1155751.09
659	377306.20	1155751.09
	Контур 18	
660	377343.23	1155590.47
661	377345.40	1155584.38
662	377349.14	1155573.86
663	377349.65	1155572.44
664	377380.13	1155521.25
665	377442.89	1155438.14
666	377464.16	1155401.69
	Контур 19	
667	377473.11	1155386.33
668	377433.60	1155365.41
669	377442.74	1155345.45
670	377450.03	1155309.62
671	377604.97	1155002.75
672	377594.54	1155001.34
673	377560.56	1154996.74
674	377559.44	1154996.59
675	377555.43	1154998.52
676	377524.25	1155056.17
677	377502.68	1155096.06
678	377490.53	1155118.57
679	377478.68	1155140.51
680	377466.81	1155162.47
681	377461.74	1155171.85
682	377454.59	1155184.31
683	377442.44	1155205.50
684	377429.70	1155227.72
685	377416.90	1155250.06
686	377402.29	1155275.13
687	377399.95	1155276.81
688	377374.51	1155295.28
689	377370.09	1155298.50
690	377360.07	1155320.63
691	377319.62	1155420.55
692	377248.34	1155523.05
693	377233.89	1155543.83
694	377206.44	1155531.66
695	377188.58	1155523.89
	Контур 20	
696	377714.21	1154606.51
697	377759.39	1154618.47
698	377756.87	1154628.23
699	377750.52	1154641.62
700	377740.67	1154662.39
701	377734.41	1154664.32
702	377692.75	1154732.76
703	377681.01	1154771.86
704	377633.06	1154859.61
705	377590.48	1154940.64
706	377595.80	1154941.61
707	377632.82	1154948.32
708	377643.16	1154950.19
709	377679.81	1154956.84
710	377693.52	1154883.58
711	377728.20	1154778.75
712	377744.70	1154760.68
713	377778.03	1154712.20
714	377797.73	1154667.45
715	377815.03	1154628.14
716	377845.05	1154632.53
	Контур 21	
717	377852.34	1154595.00
718	377802.28	1154584.21
719	377722.46	1154568.27

№	X	У
	Контур 22	
720	377169.73	1155561.38
721	377197.05	1155577.28
722	377206.74	1155582.92
723	377161.27	1155648.35
724	377192.54	1155687.03
725	377188.53	1155694.82
726	377184.80	1155708.64
727	377186.36	1155741.98
728	377182.92	1155755.14
729	377178.27	1155776.32
730	377173.30	1155799.27
731	377177.19	1155801.40
732	377168.54	1155819.30
733	377165.18	1155839.32
734	377150.22	1155832.75
735	377135.70	1155868.34
736	377158.21	1155876.48
737	377144.85	1155909.28
738	377146.92	1155930.41
739	377151.18	1155931.69
740	377142.55	1155960.41
741	377150.07	1155962.67
742	377151.69	1155979.21
743	377155.15	1156060.69
744	377151.27	1156081.06
745	377155.65	1156100.99
746	377158.19	1156140.93
747	377157.34	1156156.86
748	377156.88	1156161.75
749	377155.55	1156171.04
750	377139.97	1156280.87
751	377153.94	1156340.71
752	377152.42	1156412.77
753	377172.51	1156480.65
754	377178.38	1156600.47
755	377178.98	1156718.28
756	377171.04	1156815.30
757	377154.37	1156911.27
758	377120.60	1157023.21
759	377077.16	1157113.36
760	377041.42	1157179.17
761	376987.41	1157259.69
762	376926.98	1157335.53
763	376807.32	1157448.98
764	376706.03	1157521.45
765	376445.63	1157603.32
766	376442.74	1157634.62
767	376436.22	1157637.50
768	376402.87	1157642.76
769	376397.52	1157643.60
770	376359.53	1157653.93
771	376323.90	1157655.55
772	376299.84	1157656.65
773	376200.99	1157671.71
774	376080.98	1157679.85
775	375982.38	1157696.83
776	375824.41	1157722.57
777	375744.64	1157729.72
778	375685.36	1157738.93
779	375606.31	1157751.21
780	375594.70	1157712.54
781	375590.34	1157698.02
782	375587.27	1157680.79
783	375590.74	1157680.18
784	375584.52	1157664.14
785	375579.20	1157666.20
	Контур 23	
786	375558.16	1157673.84
787	375551.27	1157681.00
788	375549.78	1157681.26
789	375553.84	1157705.21
790	375553.98	1157718.98
791	375554.04	1157725.06
792	375554.20	1157740.37
793	375552.60	1157747.07
794	375550.98	1157753.84
795	375550.26	1157753.93
796	375545.30	1157754.52
797	375525.16	1157756.96
798	375459.39	1157764.93
799	375364.07	1157768.82
800	375302.45	1157795.68
801	375259.44	1157809.00
802	375218.91	1157816.05
803	375165.60	1157823.82
804	375128.09	1157837.47
805	375073.77	1157868.01
806	374914.64	1157957.98
807	374903.70	1157964.16
808	374886.41	1157973.93
809	374883.12	1157975.90
810	374809.84	1158013.36
811	374794.67	1158016.94
812	374793.87	1158019.49
813	374793.11	1158021.90
814	374792.61	1158023.52
815	374787.74	1158026.51
816	374741.42	1158054.95
817	374636.60	1158113.37
818	374616.08	1158117.59
819	374529.62	1158167.89
820	374423.32	1158220.75
821	374328.44	1158260.51
822	374312.45	1158265.88
823	374305.60	1158268.18
824	374260.70	1158281.77
825	374206.45	1158293.14
826	374149.00	1158300.48
827	374049.48	1158301.48
828	374005.29	1158295.01
829	373939.37	1158288.32
830	373893.50	1158275.92
831	373878.88	1158272.07
832	373854.81	1158272.30
833	373757.96	1158247.45
834	373694.39	1158237.11
835	373692.24	1158236.58
836	373659.81	1158231.29
837	373473.21	1158187.76
838	373458.32	1158175.72
839	373436.96	1158171.22
840	373420.60	1158173.17
841	373289.11	1158144.25
842	373254.07	1158129.88
843	373247.03	1158127.85
844	373250.69	1158105.73
845	373253.12	1158090.96
846	373254.77	1158066.03
847	373263.31	1158024.63

№	X	У
	Контур 24	
848	373233.85	1158010.80
849	373217.44	1158098.02
850	373215.84	1158106.52
851	373141.18	1158080.67
852	373042.65	1158046.56
853	373023.69	1158039.99
854	372697.18	1157926.95
855	372203.53	1157743.02
856	371847.21	1157610.16
857	371728.34	1157570.08
858	371656.70	1157545.92
859	371638.50	1157539.78
860	371584.53	1157530.13
861	371579.35	1157529.21
862	371576.31	1157493.60
	Контур 25	
863	371551.93	1157490.22
864	371551.25	1157511.03
865	371550.75	1157526.35
866	371550.56	1157532.00
867	371508.92	1157528.91
868	371483.49	1157526.68
869	371463.06	1157513.15
870	371461.83	1157528.31
871	371430.44	1157526.66
872	371402.50	1157523.91
873	371392.62	1157523.96
874	371379.06	1157525.10
875	371357.12	1157525.02
876	371355.36	1157509.15
877	371255.89	1157507.40
878	370977.85	1157520.45
879	370940.14	1157515.20
880	370936.98	1157522.34
881	370932.60	1157532.23
882	370879.94	1157523.16
883	370796.79	1157499.23
884	370757.97	1157488.05
885	370723.88	1157477.10
886	370721.33	1157470.99
887	370748.53	1157395.90
	Контур 26	
888	370713.49	1157383.21
889	370684.84	1157460.87
890	370680.12	1157463.82
891	370671.26	1157462.74
892	370593.43	1157437.59
893	370481.30	1157420.49
894	370436.81	1157419.75
895	370421.66	1157419.49
896	370407.16	1157419.25
897	370392.89	1157299.36
898	370390.24	1157277.18
899	370388.29	1157260.98
900	370381.39	1157210.88
901	370366.44	1157163.71
902	370329.56	1157113.00
903	370296.24	1157088.55
904	370259.61	1157073.26
905	370222.45	1157067.16
906	370208.12	1157066.90
907	370197.83	1157067.75
908	370193.26	1157068.13
909	370192.62	1157065.67

№	X	У
910	370184.47	1157064.58
911	370096.23	1157056.71
912	370068.38	1156970.33
913	370053.31	1156927.67
914	370033.22	1156878.26
915	369999.85	1156783.77
916	369953.11	1156635.40
917	369930.71	1156507.42
918	369926.78	1156461.26
919	369927.34	1156413.86
920	369927.34	1156391.68
921	369930.15	1156317.63
922	369930.94	1156298.07
923	369949.06	1156193.98
924	369952.16	1156176.91
925	369955.53	1156166.41
926	369995.28	1156042.02
927	370000.89	1156029.17
928	370003.97	1156029.63
929	370018.39	1156031.78
930	370029.46	1156006.26
931	370014.03	1155999.54
932	370026.44	1155971.55
933	370020.40	1155968.85
934	370031.73	1155942.07
935	370044.76	1155914.02
936	370047.71	1155893.34
937	370058.44	1155871.48
938	370066.84	1155854.35
939	370074.69	1155837.00
940	370079.79	1155826.53
941	370082.99	1155820.11
942	370090.20	1155805.61
943	370098.25	1155789.37
944	370108.69	1155768.29
945	370123.25	1155738.24
946	370136.05	1155696.24
947	370137.72	1155696.88
948	370174.18	1155711.18
949	370214.02	1155607.85
	Контур 27	
950	370220.63	1155588.18
951	370221.16	1155580.11
952	370203.14	1155574.89
953	370185.29	1155569.23
954	370197.55	1155530.27
955	370198.80	1155526.88
956	370194.63	1155526.20
957	370202.67	1155498.41
958	370208.80	1155477.28
959	370233.24	1155392.86
960	370249.94	1155335.36
961	370281.91	1155224.02
962	370282.32	1155223.92
963	370282.73	1155223.84
964	370283.15	1155223.77
965	370283.57	1155223.72
966	370283.99	1155223.67
967	370284.41	1155223.64
968	370284.83	1155223.62
969	370285.25	1155223.62
970	370285.67	1155223.64
971	370286.12	1155223.67
972	370286.57	1155223.72
973	370287.02	1155223.77

№	X	У
974	370287.52	1155223.85
975	370288.01	1155223.95
976	370288.51	1155224.05
977	370289.32	1155224.25
978	370290.12	1155224.47
979	370290.99	1155224.76
980	370291.85	1155225.05
981	370292.77	1155225.41
982	370293.69	1155225.77
983	370295.63	1155226.62
984	370297.70	1155227.58
985	370299.87	1155228.62
986	370302.72	1155230.08
987	370307.18	1155221.13
988	370325.54	1155188.10
989	370303.09	1155178.38
990	370296.83	1155172.33
991	370298.11	1155167.91
992	370299.13	1155164.54
993	370304.02	1155147.40
994	370309.61	1155128.03
995	370314.38	1155111.49
996	370318.06	1155098.75
997	370322.42	1155095.74
998	370323.55	1155081.45
999	370326.96	1155073.31
1000	370334.83	1155054.52
1001	370330.55	1155028.97
1002	370333.44	1155019.29
1003	370336.27	1155009.81
1004	370342.00	1154990.65
1005	370347.74	1154971.49
1006	370353.46	1154952.33
1007	370359.19	1154933.18
1008	370361.78	1154933.95
1009	370366.75	1154920.95
1010	370368.94	1154915.23
1011	370376.10	1154896.48
1012	370383.97	1154877.97
1013	370392.90	1154859.77
1014	370401.85	1154841.55
1015	370408.72	1154827.32
1016	370422.30	1154826.81
1017	370424.78	1154826.88
	Контур 28	
1018	370429.32	1154806.66
1019	370419.37	1154802.37
1020	370444.60	1154757.33
1021	370447.72	1154751.75
1022	370454.05	1154740.45
1023	370469.52	1154718.12
1024	370499.58	1154674.75
1025	370533.42	1154628.62
1026	370546.96	1154611.46
1027	370565.99	1154586.27
1028	370573.02	1154576.96
1029	370581.23	1154585.79
1030	370640.51	1154515.81
1031	370646.38	1154508.89
1032	370651.76	1154512.99
1033	370656.50	1154516.60
1034	370675.65	1154493.65
1035	370671.21	1154489.56
1036	370666.48	1154485.20
1037	370701.66	1154443.73

№	X	У
1038	370739.32	1154399.35
1039	370780.25	1154351.09
1040	370830.50	1154291.86
1041	370890.05	1154221.65
1042	370902.79	1154206.52
1043	370915.74	1154191.37
1044	370940.52	1154162.41
1045	370948.21	1154170.46
1046	370950.74	1154166.93
1047	370982.88	1154122.01
1048	370984.45	1154119.81
1049	370990.52	1154125.98
1050	370996.08	1154130.73
1051	371000.23	1154124.75
1052	371003.75	1154119.74
1053	371016.50	1154127.39
1054	371029.22	1154131.72
1055	371034.55	1154118.41
1056	371040.93	1154102.17
1057	371038.02	1154101.09
1058	371032.60	1154099.94
1059	371038.27	1154086.96
1060	371043.45	1154075.17
1061	371049.89	1154060.44
1062	371046.61	1154059.44
1063	371048.28	1154054.23
1064	371049.32	1154051.01
1065	371058.54	1154040.86
1066	371078.30	1154016.77
1067	371082.55	1154017.43
1068	371087.14	1154006.03
1069	371110.17	1153983.87
1070	371142.40	1153944.04
1071	371137.88	1153939.28
1072	371133.35	1153934.52
1073	371143.64	1153924.15
1074	371154.88	1153912.66
1075	371164.66	1153902.65
1076	371185.06	1153882.44
1077	371202.22	1153865.64
1078	371206.71	1153871.34
1079	371209.48	1153868.97
1080	371244.49	1153838.95
1081	371259.17	1153827.58
1082	371268.22	1153820.46
1083	371273.02	1153814.44
1084	371287.96	1153825.56
1085	371284.94	1153829.78
	Контур 29	
1086	371294.96	1153838.39
1087	371296.88	1153837.40
1088	371301.67	1153835.04
1089	371317.10	1153846.14
	Контур 30	
1090	371330.28	1153830.74
1091	371305.48	1153805.61
1092	371300.92	1153801.72
1093	371289.25	1153792.37
1094	371285.91	1153789.26
1095	371284.80	1153788.26
1096	371279.91	1153783.70
1097	371277.35	1153776.47
1098	371277.68	1153771.03
1099	371281.35	1153759.79
1100	371283.80	1153756.46

№	X	У
1101	371285.80	1153750.90
1102	371292.47	1153742.78
1103	371291.03	1153741.00
1104	371289.58	1153740.45
	Контур 31	
1105	371273.12	1153734.05
1106	371266.95	1153749.17
1107	371263.75	1153752.13
1108	371263.33	1153752.51
1109	371262.99	1153751.66
1110	371258.21	1153743.85
1111	371253.85	1153748.22
1112	371257.61	1153754.36
1113	371258.63	1153756.87
1114	371227.60	1153785.58
1115	371194.27	1153815.31
1116	371154.43	1153853.70
1117	371137.64	1153872.92
1118	371130.23	1153881.40
1119	371121.30	1153891.63
1120	371089.12	1153928.99
1121	371057.39	1153965.68
1122	371023.00	1154005.55
1123	371001.21	1154030.85
1124	370992.36	1154026.53
1125	370985.16	1154034.96
1126	370991.41	1154042.23
1127	370990.51	1154043.27
1128	370969.67	1154067.53
1129	370962.98	1154061.76
1130	370953.24	1154073.05
1131	370945.75	1154085.54
1132	370947.05	1154093.59
1133	370946.85	1154093.98
1134	370925.89	1154118.16
1135	370893.61	1154155.54
1136	370881.68	1154169.49
1137	370879.15	1154172.29
1138	370874.44	1154177.74
1139	370866.62	1154172.13
1140	370852.42	1154188.74
1141	370858.22	1154196.53
1142	370824.00	1154236.21
1143	370791.95	1154273.24
1144	370760.91	1154309.01
1145	370726.17	1154349.26
1146	370689.63	1154391.13
1147	370680.92	1154401.23
1148	370660.95	1154424.37
1149	370648.24	1154439.26
1150	370644.4	1154441.46
1151	370631.26	1154457.48
1152	370627.94	1154463.09
1153	370597.14	1154501.53
1154	370566.50	1154539.92
1155	370535.95	1154578.27
1156	370523.31	1154594.21
1157	370507.19	1154614.53
1158	370481.57	1154646.94
1159	370474.12	1154656.37
1160	370450.16	1154693.38
1161	370447.01	1154698.25
1162	370418.79	1154741.83
1163	370408.41	1154757.84
1164	370391.37	1154784.12
1165	370379.92	1154801.85
	Контур 32	
1166	370366.54	1154822.59
1167	370363.88	1154826.71
1168	370348.84	1154850.20
1169	370345.60	1154855.26
1170	370332.61	1154875.54
1171	370338.77	1154879.49
1172	370327.21	1154895.68
1173	370309.17	1154946.18
1174	370293.02	1154999.94
1175	370269.64	1155085.95
1176	370256.13	1155136.14
1177	370252.72	1155148.82
1178	370248.27	1155153.71
1179	370242.08	1155163.03
1180	370241.81	1155163.43
1181	370238.27	1155165.30
1182	370233.30	1155167.93
1183	370231.50	1155170.01
1184	370226.01	1155176.37
1185	370228.75	1155179.29
1186	370225.16	1155186.79
1187	370210.86	1155216.70
1188	370215.46	1155236.53
1189	370216.66	1155237.82
1190	370221.40	1155242.93
1191	370226.04	1155247.94
1192	370219.09	1155273.75
1193	370200.48	1155342.90
1194	370178.63	1155422.14
1195	370154.18	1155502.43
1196	370138.04	1155578.57
1197	370133.31	1155600.90
1198	370124.99	1155603.96
1199	370121.18	1155614.67
1200	370115.05	1155631.90
1201	370115.02	1155653.26
1202	370100.37	1155691.35
1203	370082.53	1155684.53
1204	370061.40	1155729.03
1205	370054.18	1155732.00
1206	370042.42	1155754.29
1207	370030.57	1155779.18
1208	370015.64	1155806.34
1209	370023.95	1155810.30
1210	370047.98	1155821.77
1211	370047.27	1155823.27
1212	370031.29	1155856.77
1213	370027.05	1155866.02
1214	370010.35	1155898.94
1215	370005.87	1155905.78
1216	369993.41	1155927.39
1217	369987.11	1155939.89
1218	369983.52	1155945.84
1219	369973.08	1155947.62
1220	369967.07	1155945.65
1221	369960.45	1155943.48
1222	369940.76	1155937.81
1223	369932.40	1155935.40
1224	369921.67	1155930.66
1225	369904.44	1155923.06
1226	369885.96	1155918.13
1227	369867.71	1155918.10
1228	369843.78	1155921.59

№	X	У
1229	369818.02	1155927.30
1230	369815.24	1155919.07
1231	369801.42	1155878.21
1232	369792.14	1155889.92
1233	369795.75	1155904.74
1234	369801.49	1155931.98
	Контур 33	
1235	370244.88	1155176.94
1236	370250.92	1155174.22
1237	370247.86	1155167.89
1238	370241.73	1155170.85
1235	370244.88	1155176.94
	Контур 34	
1239	369809.02	1155960.45
1240	369809.47	1155960.34
1241	369831.59	1155952.89
1242	369859.39	1155945.44
1243	369879.96	1155942.11
1244	369896.09	1155946.33
1245	369913.55	1155954.45
1246	369945.79	1155974.13
1247	369949.79	1155984.03
1248	369950.24	1155991.70
1249	369922.11	1156066.64
1250	369918.44	1156077.32
1251	369909.76	1156104.78
1252	369904.09	1156101.89
1253	369896.42	1156095.55
1254	369892.53	1156100.11
1255	369900.76	1156107.01
1256	369907.99	1156110.57
1257	369905.54	1156118.02
1258	369900.31	1156137.25
1259	369899.53	1156140.70
1260	369897.09	1156151.26
1261	369896.31	1156155.27
1262	369879.30	1156233.88
1263	369874.29	1156279.69
1264	369866.29	1156354.08
1265	369867.62	1156471.84
1266	369858.73	1156483.74
1267	369858.95	1156487.40
1268	369868.73	1156486.63
1269	369869.18	1156491.85
1270	369871.40	1156516.65
1271	369875.96	1156544.34
1272	369880.19	1156572.02
1273	369885.08	1156599.49
1274	369889.97	1156629.07
1275	369895.75	1156648.42
1276	369900.87	1156668.21
1277	369906.21	1156687.78
1278	369910.65	1156702.57
1279	369914.55	1156715.35
1280	369919.77	1156731.81
1281	369924.66	1156746.27
1282	369929.56	1156760.61
1283	369937.79	1156788.19
1284	369995.50	1156951.75
1285	370003.72	1156978.22
1286	370029.85	1157049.05
1287	370030.30	1157050.16
1288	370052.09	1157111.88
1289	369999.61	1157134.78
1290	369988.49	1157146.23

№	X	У
1291	369972.26	1157169.36
1292	369968.25	1157190.49
1293	369967.92	1157216.62
1294	370025.18	1157343.05
1295	370107.36	1157513.18
1296	370089.57	1157520.41
1297	370015.62	1157556.10
1298	369993.16	1157567.89
1299	369985.82	1157572.00
1300	369926.67	1157607.47
1301	369928.00	1157612.03
1302	369922.22	1157614.14
1303	369915.44	1157616.70
	Контур 35	
1304	369923.65	1157640.42
1305	369925.47	1157645.68
1306	369937.03	1157644.67
1307	369940.24	1157643.21
1308	370005.43	1157613.50
1309	370058.23	1157595.81
1310	370096.69	1157581.61
1311	370108.93	1157574.85
1312	370120.22	1157568.62
1313	370129.22	1157563.65
1314	370163.90	1157544.50
1315	370186.03	1157553.98
1316	370206.45	1157560.76
1317	370216.53	1157564.11
1318	370218.40	1157568.37
1319	370225.81	1157583.09
1320	370230.14	1157595.10
1321	370230.53	1157596.19
1322	370232.57	1157601.82
1323	370270.50	1157707.03
1324	370274.23	1157717.38
1325	370284.64	1157746.25
1326	370339.46	1157896.69
1327	370368.33	1157973.00
	Контур 36	
1328	370372.05	1157996.69
1329	370446.70	1158119.44
1330	370520.83	1158242.05
1331	370527.58	1158243.72
1332	370612.41	1158384.37
1333	370698.66	1158519.11
1334	370781.73	1158655.78
1335	370862.57	1158793.88
1336	370943.51	1158931.70
1337	370969.87	1159007.22
1338	370982.43	1159050.76
	Контур 37	
1339	370993.40	1159249.79
1340	370992.37	1159283.12
1341	370988.97	1159322.24
1342	370981.70	1159360.66
1343	370961.08	1159437.61
1344	370940.54	1159514.36
1345	370928.35	1159550.78
1346	370919.83	1159572.04
1347	370889.23	1159633.24
1348	370867.44	1159657.04
1349	370841.90	1159672.86
1350	370812.50	1159684.30
1351	370779.31	1159690.37
1352	370746.29	1159691.48

№	X	У
1353	370703.71	1159690.12
1354	370649.02	1159681.51
1355	370599.38	1159667.89
1356	370568.94	1159658.39
1357	370551.56	1159651.26
	Контур 38	
1358	370533.08	1159653.37
1359	370506.66	1159644.21
1360	370413.15	1159611.80
1361	370399.45	1159607.67
1362	370354.72	1159594.17
1363	370293.83	1159575.80
1364	370263.74	1159566.72
1365	370253.14	1159563.52
1366	370237.49	1159558.80
1367	370228.92	1159556.18
1368	370216.45	1159552.37
1369	370224.84	1159490.22
1370	370165.76	1159525.12
1371	370017.90	1159492.99
1372	369880.16	1159468.64
1373	369886.63	1159484.00
1374	369876.10	1159481.93
1375	369803.27	1159467.59
1376	369791.06	1159465.48
1377	369660.53	1159442.85
1378	369385.66	1159427.24
1379	369355.63	1159425.53
1380	369355.05	1159425.59
1381	369328.30	1159428.28
1382	369133.72	1159434.17
1383	368937.37	1159461.12
1384	368923.52	1159463.03
1385	368905.37	1159465.52
1386	368880.98	1159467.74
1387	368860.17	1159419.20
1388	368824.03	1159440.95
1389	368770.65	1159477.62
1390	368749.47	1159479.48
1391	368600.33	1159495.00
1392	368442.35	1159513.51
1393	368423.46	1159496.11
1394	368394.28	1159469.22
1395	368365.44	1159497.61
1396	368352.90	1159504.72
1397	368357.84	1159510.55
1398	368335.18	1159513.83
1399	368308.85	1159515.55
1400	368204.08	1159532.69
1401	368191.64	1159532.41
1402	368185.86	1159532.28
1403	368046.59	1159529.10
1404	367975.80	1159522.62
1405	367959.04	1159502.35
1406	367919.63	1159498.74
1407	367912.11	1159489.66
1408	367913.31	1159476.57
1409	367901.94	1159475.53
1410	367899.91	1159497.68
1411	367913.28	1159516.89
1412	367889.62	1159514.72
1413	367844.56	1159506.40
1414	367739.05	1159482.63
1415	367744.67	1159455.49
1416	367749.37	1159450.38

№	X	У
1417	367742.11	1159443.49
1418	367735.26	1159450.95
1419	367729.17	1159480.41
1420	367656.11	1159463.95
1421	367532.88	1159416.79
1422	367468.31	1159403.09
1423	367433.63	1159403.27
1424	367409.22	1159399.62
1425	367407.90	1159395.95
1426	367394.17	1159393.61
1427	367386.15	1159392.24
1428	367380.72	1159391.31
1429	367370.07	1159393.78
1430	367337.87	1159388.98
1431	367330.50	1159387.88
1432	367319.05	1159386.17
1433	367312.73	1159369.28
1434	367299.59	1159374.17
1435	367298.27	1159383.07
1436	367285.12	1159381.11
1437	367214.76	1159368.81
1438	367115.95	1159351.60
1439	366928.53	1159319.36
1440	366846.66	1159311.45
1441	366794.74	1159256.02
1442	366877.50	1159185.36
1443	366867.68	1159173.41
	Контур 39	
1444	366849.92	1159151.44
1445	366846.09	1159146.39
1446	366788.79	1159188.71
1447	366776.29	1159197.94
1448	366720.97	1159192.29
1449	366649.46	1159178.68
1450	366614.59	1159164.76
1451	366580.06	1159141.80
1452	366535.70	1159104.09
	Контур 40	
1453	366518.92	1159122.13
1454	366563.73	1159168.50
1455	366616.24	1159204.37
1456	366654.80	1159214.79
1457	366688.75	1159222.39
1458	366702.22	1159236.18
1459	366713.98	1159248.22
1460	366663.95	1159292.09
1461	366605.93	1159286.69
1462	366600.23	1159286.02
1463	366585.65	1159285.72
1464	366539.94	1159283.17
1465	366525.16	1159282.34
1466	366504.84	1159282.54
1467	366464.45	1159283.33
1468	366424.38	1159284.04
1469	366383.48	1159285.14
1470	366342.68	1159286.34
1471	366292.88	1159290.32
1472	366201.99	1159300.18
1473	366161.85	1159304.13
1474	366120.71	1159308.71
1475	366080.35	1159313.59
1476	366040.76	1159319.56
1477	366001.08	1159327.16
1478	365960.83	1159334.23
1479	365921.29	1159342.98

№	X	У
1480	365881.72	1159351.87
1481	365853.11	1159358.81
1482	365850.27	1159359.54
1483	365841.45	1159352.62
1484	365809.04	1159359.98
1485	365788.39	1159375.62
1486	365763.83	1159381.80
1487	365751.89	1159384.88
1488	365717.99	1159393.65
1489	365680.17	1159363.94
1490	365658.77	1159406.79
1491	365549.37	1159440.30
1492	365509.32	1159453.95
1493	365478.11	1159469.03
1494	365450.99	1159473.38
1495	365417.54	1159488.69
1496	365413.94	1159488.22
1497	365314.78	1159523.84
1498	365282.00	1159537.79
1499	365211.19	1159544.05
1500	365221.80	1159569.82
1501	365209.22	1159576.21
1502	365169.53	1159591.99
1503	365144.99	1159596.02
1504	365132.95	1159595.86
1505	365076.26	1159589.74
1506	365046.95	1159585.92
1507	364921.17	1159558.54
1508	364882.30	1159550.02
1509	364815.12	1159529.89
1510	364728.58	1159504.66
1511	364664.96	1159489.79
1512	364661.57	1159489.00
1513	364640.00	1159478.89
1514	364636.40	1159476.37
1515	364591.31	1159428.23
1516	364594.88	1159416.89
1517	364579.71	1159400.74
1518	364576.57	1159398.52
1519	364556.68	1159390.57
1520	364459.82	1159283.54
	Контур 41	
1521	364417.96	1159308.35
1522	364427.15	1159317.81
1523	364427.83	1159318.00
1524	364436.64	1159320.55
1525	364449.51	1159335.52
1526	364454.27	1159340.66
1527	364476.65	1159366.01
1528	364476.94	1159366.27
1529	364508.64	1159402.66
1530	364543.54	1159442.72
1531	364548.14	1159449.55
1532	364558.99	1159462.88
1533	364581.29	1159490.17
1534	364620.24	1159536.37
1535	364630.12	1159559.57
1536	364630.58	1159560.69
1537	364630.92	1159561.55
1538	364631.89	1159564.04
1539	364633.32	1159568.03
1540	364633.50	1159568.57
1541	364633.76	1159569.34
1542	364634.35	1159571.20
1543	364634.95	1159573.16

№	X	У
1544	364635.62	1159575.48
1545	364636.11	1159577.28
1546	364636.24	1159577.77
1547	364636.75	1159579.78
1548	364637.45	1159582.98
1549	364637.84	1159585.23
1550	364638.30	1159588.20
1551	364638.63	1159590.68
1552	364639.06	1159593.52
1553	364639.23	1159594.59
1554	364639.54	1159596.84
1555	364639.56	1159596.98
1556	364640.06	1159601.33
1557	364640.41	1159605.66
1558	364640.54	1159609.11
1559	364640.57	1159612.59
1560	364640.52	1159616.07
1561	364640.37	1159619.54
1562	364640.12	1159622.99
1563	364639.77	1159626.21
1564	364639.34	1159629.44
1565	364638.76	1159633.02
1566	364638.09	1159636.61
1567	364637.31	1159640.30
1568	364636.66	1159643.91
1569	364635.95	1159647.46
1570	364635.17	1159651.03
1571	364634.32	1159654.63
1572	364633.41	1159658.26
1573	364632.47	1159661.91
1574	364631.48	1159665.59
1575	364630.45	1159669.29
1576	364629.38	1159673.02
1577	364628.28	1159676.79
1578	364627.26	1159680.38
1579	364626.22	1159683.99
1580	364622.78	1159696.00
1581	364618.71	1159711.11
1582	364601.24	1159719.92
1583	364572.46	1159734.42
1584	364589.39	1159768.87
	Контур 42	
1585	364657.36	1159969.24
1586	364657.45	1159969.27
1587	364661.09	1159970.47
1588	364664.75	1159971.67
1589	364668.40	1159972.91
1590	364672.07	1159974.20
1591	364675.76	1159975.51
1592	364679.46	1159976.85
1593	364682.86	1159978.10
1594	364686.29	1159979.36
1595	364686.86	1159979.57
1596	364694.24	1159982.29
1597	364698.21	1159983.75
1598	364717.00	1159990.68
1599	364721.73	1159992.46
1600	364731.75	1159995.79
1601	364736.01	1159997.21
1602	364749.54	1160001.86
1603	364754.85	1160003.69
1604	364773.41	1160011.08
1605	364791.97	1160018.81
1606	364810.73	1160026.06
1607	364829.57	1160033.01

№	X	У
1608	364848.44	1160039.75
1609	364862.09	1160044.59
1610	364867.36	1160046.45
1611	364886.49	1160052.52
1612	364905.61	1160058.39
1613	364924.80	1160064.43
1614	364934.49	1160066.57
1615	364943.76	1160070.28
1616	364951.50	1160072.22
1617	364951.50	1160072.23
1618	364955.44	1160073.22
1619	364959.31	1160074.21
1620	364963.11	1160075.20
1621	364966.77	1160076.23
1622	364970.41	1160077.29
1623	364973.98	1160078.37
1624	364977.50	1160079.47
1625	364980.96	1160080.59
1626	364982.78	1160081.23
1627	364986.10	1160082.35
1628	364989.28	1160083.47
1629	364994.71	1160085.69
1630	364997.32	1160086.84
1631	365000.31	1160088.21
1632	365003.25	1160089.63
1633	365005.77	1160090.90
1634	365005.79	1160090.91
1635	365009.07	1160092.60
1636	365012.28	1160094.38
1637	365016.39	1160096.79
1638	365016.45	1160096.82
1639	365018.92	1160098.26
1640	365021.53	1160099.87
1641	365024.10	1160101.54
1642	365026.63	1160103.27
1643	365026.70	1160103.32
1644	365026.74	1160103.35
1645	365029.79	1160105.66
1646	365032.75	1160108.06
1647	365035.66	1160110.56
1648	365035.84	1160110.72
1649	365036.03	1160110.89
1650	365036.21	1160111.05
1651	365036.21	1160111.06
1652	365038.94	1160113.54
1653	365039.64	1160114.18
1654	365039.83	1160114.35
1655	365040.70	1160115.17
1656	365063.27	1160136.60
1657	365076.05	1160165.21
1658	365085.02	1160178.19
1659	365086.80	1160181.72
1660	365091.15	1160190.56
1661	365093.17	1160194.88
1662	365094.95	1160198.74
1663	365095.37	1160199.57
1664	365099.75	1160208.46
1665	365101.56	1160212.05
1666	365103.99	1160217.35
1667	365107.06	1160223.61
1668	365108.35	1160226.28
1669	365112.65	1160235.17
1670	365116.72	1160244.16
1671	365118.66	1160248.53
1672	365120.65	1160253.19
1673	365124.51	1160262.33
1674	365128.49	1160271.42
1675	365132.45	1160280.57
1676	365136.60	1160289.58
1677	365140.34	1160297.87
1678	365140.77	1160298.71
1679	365145.11	1160307.67
1680	365149.77	1160316.48
1681	365153.97	1160325.44
1682	365158.28	1160334.49
1683	365162.89	1160343.40
1684	365166.87	1160351.43
1685	365167.16	1160352.14
1686	365170.75	1160361.36
1687	365174.24	1160370.65
1688	365177.72	1160379.98
1689	365181.28	1160389.29
1690	365184.86	1160398.58
1691	365188.69	1160411.59
1692	365190.94	1160415.85
1693	365198.78	1160429.00
1694	365206.71	1160453.78
	Контур 43	
1695	365239.89	1160439.39
1696	365173.25	1160229.39
1697	365154.98	1160171.78
1698	365141.16	1160147.45
1699	365130.41	1160130.28
1700	365128.89	1160127.85
1701	365124.65	1160121.08
1702	365126.62	1160119.07
1703	365129.02	1160115.49
1704	365133.75	1160108.45
1705	365137.44	1160096.85
1706	365137.62	1160084.85
1707	365135.29	1160074.97
1708	365131.33	1160067.19
1709	365124.98	1160051.15
1710	365139.49	1160046.21
1711	365133.60	1160028.89
1712	365131.67	1160023.20
1713	365128.23	1160013.10
1714	365093.20	1160024.96
1715	365086.13	1160027.35
1716	365081.93	1160014.1
1717	365081.69	1160007.43
1718	365082.27	1159992.45
1719	365089.43	1159961.62
1720	365113.26	1159876.38
1721	365144.62	1159770.82
1722	365161.95	1159720.48
1723	365185.32	1159677.00
1724	365202.95	1159657.78
1725	365222.33	1159645.35
1726	365236.29	1159638.88
1727	365241.71	1159636.41
1728	365292.07	1159613.41
1729	365326.69	1159597.61
1730	365334.30	1159600.83
1731	365427.84	1159562.91
1732	365500.62	1159531.95
1733	365571.45	1159507.78
1734	365583.53	1159503.86
1735	365585.38	1159501.13
1736	365601.58	1159496.54

№	X	У
1737	365684.29	1159473.11
1738	365741.86	1159456.80
1739	365785.85	1159446.96
1740	365857.58	1159430.90
1741	365995.07	1159408.05
1742	366032.88	1159401.77
1743	366187.32	1159385.95
1744	366307.48	1159373.64
1745	366465.08	1159366.44
1746	366475.17	1159366.34
1747	366508.48	1159400.44
1748	366520.87	1159413.11
1749	366568.00	1159373.99
	Контур 44	
1750	366590.83	1159407.84
1751	366638.69	1159367.86
1752	366643.84	1159370.93
1753	366681.45	1159393.36
1754	366684.43	1159395.15
1755	366704.33	1159387.99
1756	366725.32	1159370.15
1757	366768.04	1159374.13
1758	366806.07	1159379.18
1759	366812.63	1159383.09
1760	366824.75	1159381.67
1761	366846.52	1159379.11
1762	366856.26	1159385.85
1763	366924.90	1159394.98
1764	367120.8	1159430.95
1765	367226.81	1159455.02
1766	367205.80	1159474.28
1767	367220.96	1159491.62
1768	367245.40	1159469.84
1769	367326.39	1159484.52
1770	367349.37	1159507.79
1771	367423.45	1159518.23
1772	367446.33	1159551.73
1773	367492.60	1159509.77
1774	367554.05	1159516.11
1775	367539.57	1159529.37
1776	367557.38	1159555.43
1777	367590.17	1159538.19
1778	367650.96	1159545.65
1779	367661.88	1159549.20
1780	367680.79	1159532.05
1781	367718.66	1159538.91
1782	367717.78	1159543.76
1783	367723.09	1159553.14
1784	367727.03	1159566.87
1785	367733.50	1159572.22
1786	367740.07	1159562.83
1787	367727.42	1159540.49
1788	367861.41	1159564.75
1789	367941.91	1159574.93
1790	367954.06	1159576.47
1791	367956.82	1159582.32
1792	367977.89	1159611.36
1793	367986.59	1159604.64
1794	367976.30	1159591.30
1795	367965.60	1159577.43
1796	368004.11	1159580.56
1797	368003.58	1159589.07
1798	368040.87	1159591.52
1799	368041.39	1159583.60
1800	368103.92	1159588.68

№	X	У
1801	368242.29	1159584.26
1802	368280.70	1159580.66
1803	368282.66	1159595.37
1804	368284.26	1159607.35
1805	368320.49	1159602.11
1806	368394.57	1159591.38
1807	368433.35	1159585.76
1808	368431.03	1159569.99
1809	368499.41	1159566.09
1810	368549.51	1159612.25
1811	368600.36	1159557.84
1812	368622.96	1159555.51
1813	368646.30	1159553.10
1814	368648.22	1159565.36
1815	368792.14	1159554.99
1816	368791.46	1159550.09
1817	368911.32	1159538.47
1818	369085.31	1159524.43
1819	369130.63	1159520.70
1820	369313.82	1159505.62
1821	369320.65	1159505.05
1822	369330.36	1159504.25
1823	369341.04	1159503.37
1824	369352.38	1159503.98
1825	369374.01	1159505.07
1826	369400.31	1159506.42
1827	369518.52	1159512.50
1828	369626.47	1159517.12
1829	369638.50	1159505.49
1830	369687.61	1159521.26
1831	369693.48	1159522.69
1832	369695.06	1159521.95
1833	369774.71	1159529.28
1834	369831.34	1159533.76
1835	369899.46	1159540.11
1836	369911.16	1159542.18
1837	369956.16	1159648.93
1838	370060.11	1159587.52
1839	370171.52	1159618.27
1840	370206.25	1159627.86
1841	370206.80	1159623.82
1842	370216.56	1159626.41
1843	370228.45	1159629.57
1844	370256.57	1159637.03
1845	370285.23	1159647.08
1846	370324.99	1159661.02
1847	370335.39	1159664.67
1848	370349.85	1159669.74
1849	370366.08	1159676.70
1850	370418.17	1159699.04
1851	370422.56	1159700.92
1852	370425.72	1159702.35
1853	370430.72	1159704.61
1854	370431.86	1159715.18
1855	370432.69	1159722.86
1856	370449.92	1159730.65
1857	370468.36	1159730.35
	Контур 45	
1858	370469.41	1159783.55
1859	370474.08	1159785.56
1860	370483.20	1159759.65
1861	370503.99	1159757.42
1862	370510.88	1159740.74
1863	370525.78	1159747.42
1864	370552.58	1159755.76

№	X	У
1865	370611.07	1159789.11
1866	370624.08	1159796.56
1867	370644.54	1159830.48
1868	370666.89	1159907.31
1869	370689.69	1159962.80
1870	370716.04	1160003.83
1871	370753.84	1160031.74
1872	370822.12	1160037.75
1873	370880.16	1160002.61
1874	370901.73	1159941.56
1875	370986.02	1159979.92
1876	371042.17	1160017.18
1877	371085.87	1160046.31
1878	371179.05	1160121.70
1879	371270.34	1160197.98
1880	371356.19	1160261.58
1881	371382.99	1160270.92
1882	371388.55	1160291.38
1883	371418.23	1160318.74
1884	371403.45	1160334.97
1885	371447.48	1160381.23
	Контур 46	
1886	371470.91	1160367.37
1887	371512.99	1160411.88
1888	371511.20	1160418.57
1889	371515.10	1160422.78
1890	371572.75	1160484.97
1891	371632.26	1160553.20
1892	371654.52	1160580.35
1893	371644.57	1160587.44
1894	371653.31	1160590.98
1895	371665.36	1160595.85
1896	371667.41	1160598.36
1897	371671.23	1160600.23
1898	371761.99	1160717.96
1899	371829.12	1160813.83
1900	371848.01	1160841.91
1901	371850.43	1160831.08
1902	371964.29	1161005.78
1903	372065.33	1161155.26
1904	372125.57	1161242.32
1905	372108.75	1161243.21
1906	372617.14	1162009.05
1907	372637.03	1162039.02
1908	372664.58	1162080.51
1909	372667.47	1162074.11
1910	372672.03	1162066.01
1911	372720.16	1162137.85
1912	372738.60	1162165.38
1913	372738.60	1162165.39
1914	372797.36	1162252.10
1915	372871.15	1162370.58
1916	372873.36	1162374.13
1917	372902.43	1162420.81
1918	372922.51	1162456.16
1919	372944.11	1162494.16
1920	372920.39	1162506.91
1921	372923.03	1162522.39
1922	372908.04	1162523.01
1923	372895.13	1162526.26
1924	373038.07	1162669.13
1925	373043.85	1162681.32
1926	373123.71	1162849.78
1927	373145.43	1162895.85
1928	373111.26	1162900.38

№	X	У
1929	373113.45	1162914.27
1930	373115.45	1162927.76
1931	373148.38	1162925.75
1932	373159.22	1162925.09
1933	373164.99	1162938.29
1934	373185.86	1162986.76
1935	373218.41	1163062.65
1936	373239.69	1163126.95
1937	373237.41	1163127.59
1938	373261.32	1163200.02
1939	373251.66	1163209.67
1940	373256.09	1163221.94
1941	373258.13	1163227.59
1942	373261.34	1163236.48
1943	373282.15	1163258.35
1944	373296.78	1163319.18
1945	373309.11	1163369.61
1946	373319.09	1163375.84
1947	373331.50	1163422.15
1948	373364.73	1163503.57
1949	373223.20	1163423.11
1950	373227.92	1163415.64
1951	373189.04	1163393.31
1952	373154.64	1163372.97
1953	373135.90	1163409.33
	Контур 47	
1954	373113.38	1163453.17
1955	373172.99	1163487.28
1956	373243.07	1163527.38
1957	373194.41	1163637.64
1958	373190.42	1163715.01
1959	373210.96	1163785.93
1960	373264.95	1163841.79
1961	373346.16	1163875.41
1962	373417.28	1163867.44
1963	373465.21	1163859.21
1964	373503.78	1163977.34
1965	373513.46	1164005.73
1966	373521.54	1164029.40
1967	373507.91	1164034.12
1968	373521.52	1164077.49
1969	373515.00	1164097.37
1970	373523.96	1164101.14
1971	373536.58	1164073.49
1972	373541.38	1164087.57
1973	373619.93	1164317.86
1974	373641.13	1164380.00
1975	373644.67	1164390.42
1976	373731.38	1164650.08
1977	373737.13	1164668.11
1978	373769.88	1164770.40
1979	373874.07	1165095.79
1980	373923.15	1165249.49
1981	373978.06	1165425.88
1982	373959.44	1165409.34
1983	373846.78	1165309.27
1984	373845.20	1165307.86
1985	373831.74	1165337.48
1986	373891.45	1165553.31
1987	374003.09	1165521.17
1988	374006.44	1165532.51
1989	374009.74	1165544.08
1990	374018.51	1165575.83
1991	374023.00	1165593.00
1992	374026.78	1165606.91

№	X	У
1993	374016.86	1165609.77
1994	374003.36	1165624.63
1995	374001.62	1165637.15
1996	374012.72	1165637.84
1997	374024.45	1165623.81
1998	374031.51	1165621.85
1999	374032.47	1165624.48
2000	374039.40	1165642.86
2001	374045.90	1165659.93
2002	374053.19	1165683.37
2003	374075.71	1165755.81
2004	374099.62	1165832.73
2005	374121.86	1165904.27
2006	374144.35	1165976.61
2007	374180.31	1166101.57
2008	374190.16	1166135.78
2009	374217.61	1166231.37
2010	374226.34	1166262.80
2011	374233.61	1166389.91
2012	374288.63	1166520.19
2013	374305.38	1166559.86
2014	374274.09	1166589.26
2015	374282.76	1166598.96
2016	374296.49	1166614.33
2017	374326.36	1166588.23
2018	374382.35	1166762.18
2019	374403.35	1166829.10
2020	374439.17	1166943.25
2021	374475.74	1167052.85
2022	374489.70	1167094.44
2023	374484.82	1167095.83
2024	374493.38	1167124.27
	Контур 48	
2025	374564.91	1167319.48
2026	374558.61	1167321.53
2027	374576.97	1167377.97
2028	374583.72	1167375.81
2029	374594.36	1167407.68
2030	374620.62	1167491.05
2031	374670.21	1167637.91
2032	374687.39	1167684.61
2033	374699.31	1167711.47
2034	374716.30	1167749.75
2035	374720.24	1167757.58
2036	374737.51	1167791.80
2037	374796.65	1167891.89
2038	374821.04	1167930.53
2039	374866.51	1167999.25
2040	374990.12	1168150.97
2041	375049.43	1168209.83
2042	375207.60	1168338.18
2043	375352.51	1168431.06
2044	375462.63	1168483.63
2045	375462.96	1168483.16
2046	375487.71	1168493.47
2047	375492.03	1168495.50
2048	375501.31	1168499.70
2049	375510.61	1168503.81
2050	375519.97	1168507.88
2051	375529.43	1168511.65
2052	375538.85	1168515.52
2053	375542.04	1168516.73
2054	375544.65	1168534.69
2055	375552.22	1168537.59
2056	375561.75	1168540.96

№	X	У
2057	375596.68	1168537.97
2058	375672.99	1168563.20
2059	375784.15	1168600.64
2060	375784.18	1168640.63
	Контур 49	
2061	375812.54	1168653.89
2062	375818.29	1168660.86
2063	375861.78	1168626.49
2064	375913.74	1168644.31
2065	375923.37	1168647.61
2066	375933.78	1168651.17
2067	376075.56	1168699.78
2068	376180.88	1168757.29
2069	376211.86	1168774.20
2070	376265.36	1168812.86
2071	376262.13	1168817.18
2072	376302.20	1168848.81
2073	376304.79	1168845.77
2074	376339.36	1168881.36
2075	376355.41	1168897.89
2076	376366.38	1168910.96
2077	376407.56	1168960.04
2078	376491.06	1169064.91
2079	376570.02	1169174.66
2080	376598.92	1169235.61
2081	376608.57	1169254.56
2082	376627.82	1169296.60
2083	376658.47	1169384.46
2084	376648.20	1169392.64
2085	376652.63	1169405.35
2086	376654.63	1169411.08
2087	376656.05	1169415.16
2088	376669.49	1169434.01
2089	376676.52	1169478.32
2090	376686.40	1169562.57
2091	376671.63	1169564.55
2092	376676.20	1169605.42
2093	376695.44	1169603.39
2094	376693.77	1169653.38
2095	376686.04	1169680.62
2096	376680.78	1169691.56
2097	376675.88	1169699.88
2098	376672.21	1169705.39
2099	376666.02	1169713.77
2100	376662.03	1169718.52
2101	376648.24	1169721.34
2102	376605.02	1169751.41
2103	376565.82	1169778.42
2104	376524.74	1169801.07
2105	376521.93	1169795.75
2106	376476.45	1169818.38
2107	376478.46	1169823.74
2108	376464.83	1169828.90
2109	376454.02	1169831.99

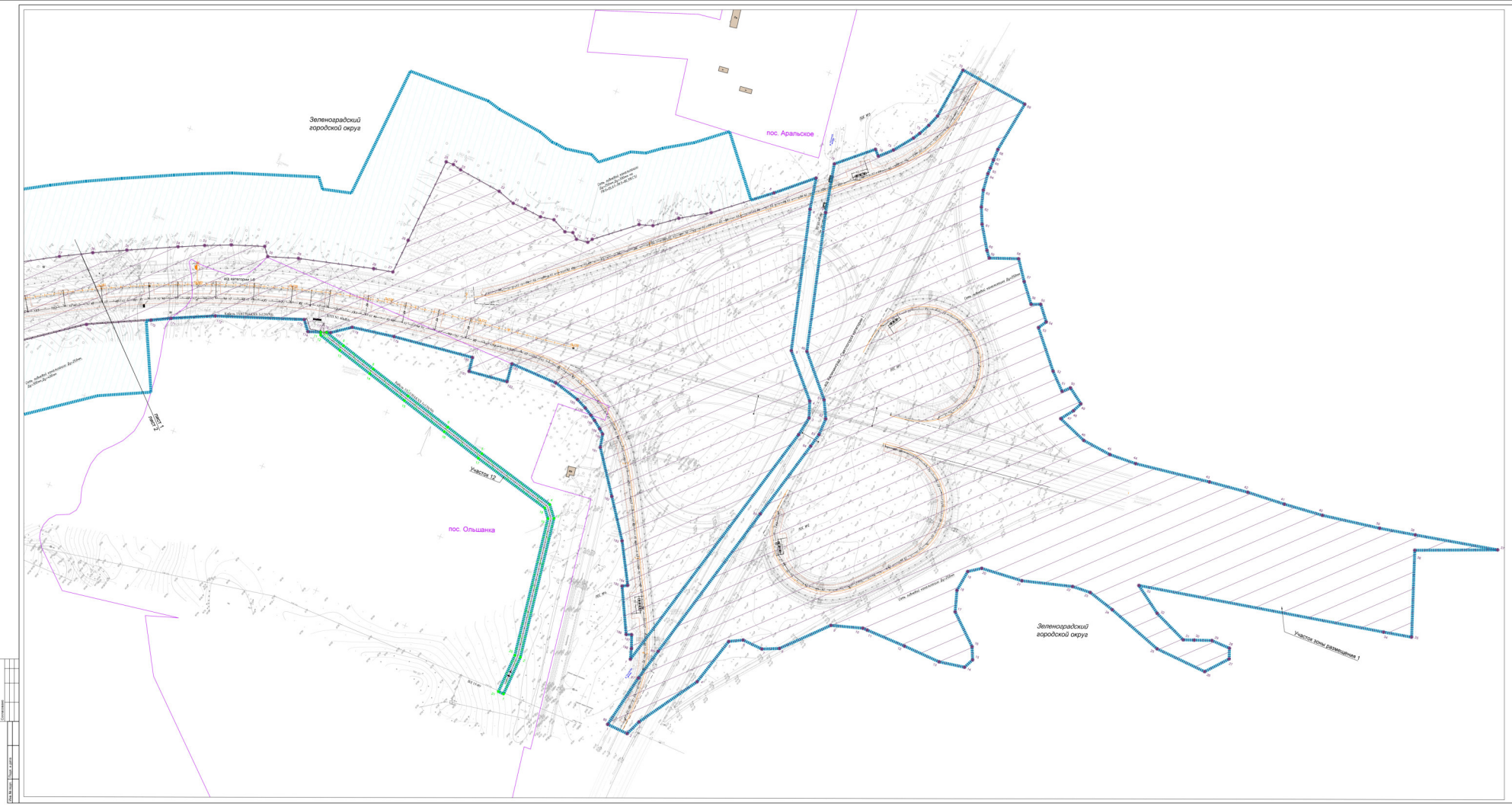

Схема расположения листов



УСЛОВНЫЕ ОБОЗНАЧЕНИЯ

- границы территории, в отношении которой осуществляется подготовка проекта планировки
- границы городских округов и муниципальных районов
- границы населенных пунктов
- границы зон планируемого размещения линейного объекта регионального значения
- номера характерных точек границы зон планируемого размещения линейного объекта регионального значения
- точки границы зон планируемого размещения линейного объекта регионального значения
- границы зон планируемого размещения линейного объекта, подлежащего переносу (переустройству) из зоны планируемого размещения линейного объекта, а также территории технологических площадок на период строительства
- номера характерных точек границы зон планируемого размещения линейного объекта, подлежащего переносу (переустройству) из зоны планируемого размещения линейного объекта, а также территории технологических площадок на период строительства
- границы зон планируемого размещения линейного объекта, подлежащего переносу (переустройству) из зоны планируемого размещения линейного объекта, а также территории технологических площадок на период строительства
- ось автомобильной дороги общего пользования регионального значения
- лимит и его номер

ЗОНЫ С ОСОБЫМИ УСЛОВИЯМИ ИСПОЛЬЗОВАНИЯ ТЕРРИТОРИИ

- границы проектируемой придорожной полосы автомобильной дороги
- санитарно-защитная зона газопровода
- охранная зона линии электропередачи
- охранная зона электрокабеля
- охранная зона сетей связи
- охранная зона канализации

							03-18-ППТ-ОЧ-02	
Изм.	Кол.уч.	Лист	№док.	Подп.	Дата			
Разработал	Игнатьев				12.18	Проект планировки территории	Стадия	Лист	Листов
ГИП	Малова				12.18		ГПЧ-2	1	32
Н. контр.	Колесова				12.18		АО "НПО ДОРСПЕЦТЕХ"		

Согласовано

Инв.№ подл. | Подп. и дата | Взам.инв.№

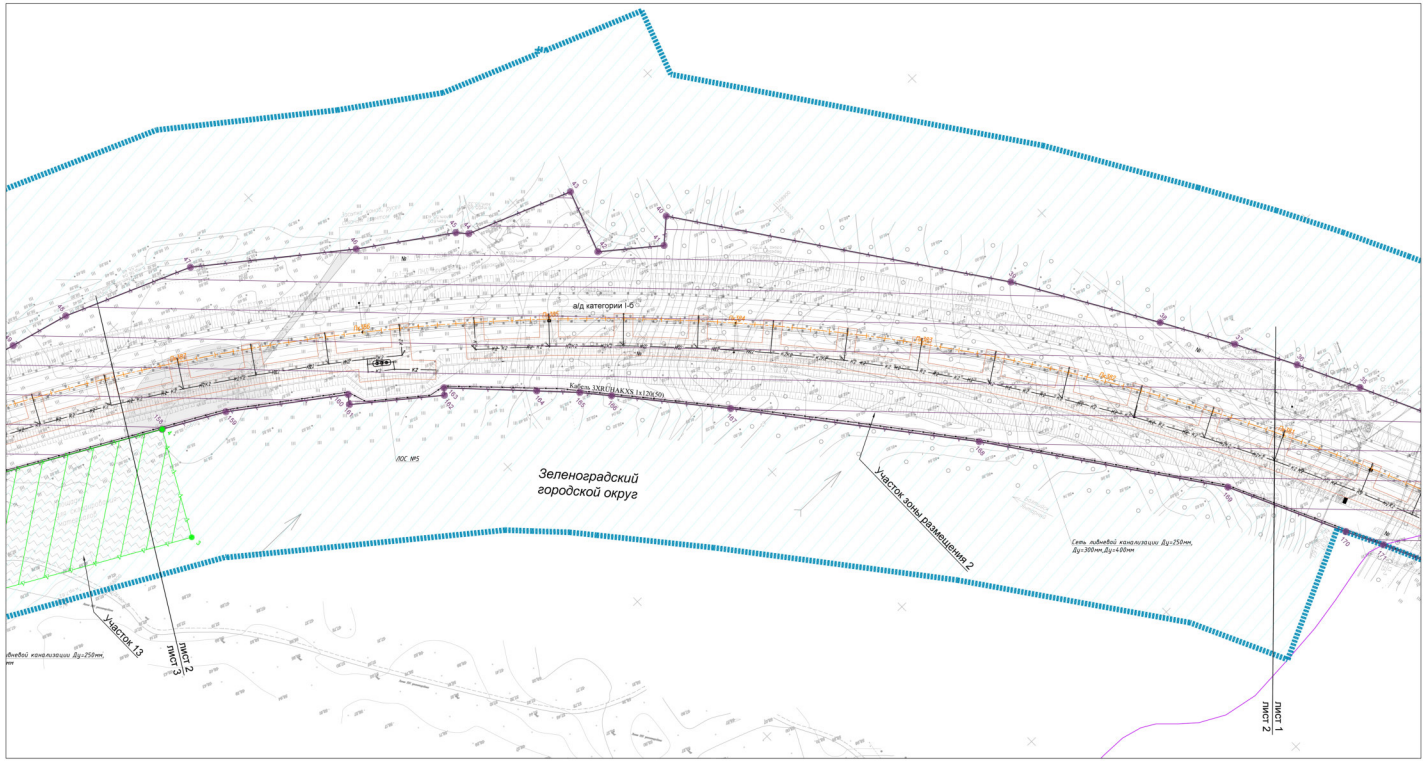

УСЛОВНЫЕ ОБОЗНАЧЕНИЯ

- границы территории, в отношении которой осуществляется подготовка проекта планировки
- границы городских округов и муниципальных районов
- границы населенных пунктов
- границы зон планируемого размещения линейного объекта регионального значения
- номера характерных точек границы зон планируемого размещения линейного объекта регионального значения
- точки границы зон планируемого размещения линейного объекта регионального значения
- границы зон планируемого размещения линейного объекта, подлежащего переносу (переустройству) из зоны планируемого размещения линейного объекта, а также территории технологических площадок на период строительства
- номера характерных точек границы зон планируемого размещения линейного объекта, подлежащего переносу (переустройству) из зоны планируемого размещения линейного объекта, а также территории технологических площадок на период строительства
- точки границы зон планируемого размещения линейного объекта, подлежащего переносу (переустройству) из зоны планируемого размещения линейного объекта, а также территории технологических площадок на период строительства
- ось автомобильной дороги общего пользования регионального значения
ПК XX+ - пикет и его номер

ЗОНЫ С ОСОБЫМИ УСЛОВИЯМИ ИСПОЛЬЗОВАНИЯ ТЕРРИТОРИИ

- границы проектируемой придорожной полосы автомобильной дороги
- санитарно-защитная зона газопровода
- охранная зона линии электропередачи
- охранная зона электрокабеля
- охранная зона сетей связи
- охранная зона канализации

Схема расположения листов



Согласовано

Инв.№ подл. | Подп. и дата

Изм.	Кол.уч.	Лист	№док.	Подп.	Дата
Разработал	Ичетьева				12.18
ГИП	Мурзин				12.18
Н. контр.	Казакова				12.18

03-18-ППТ-ОЧ-02

VII и IX очереди строительства Кольцевого маршрута в районе Ярославской рекреационной зоны и Ярославского направления МЦД-2 в Зеленоградском АО г. Москвы, в районе Ярославской рекреационной зоны и Ярославского направления МЦД-2 в Зеленоградском АО г. Москвы, от железнодорожного переезда Крутицкого радиального направления до пересечения с Ярославским направлением МЦД-2 (включая разработку проектов организации автоматизированной системы управления дорожными движениями)

Проект планировки территории

Стадия	Лист	Листов
ППТ-2	2	32

Чертеж границ зон планируемого размещения линейных объектов, подлежащих переносу (переустройству) из зоны размещения объектов, подлежащих переносу (переустройству) из зон планируемого размещения линейных объектов М 1:1000

© АО "АВТО-ДОРСЕРВИС"

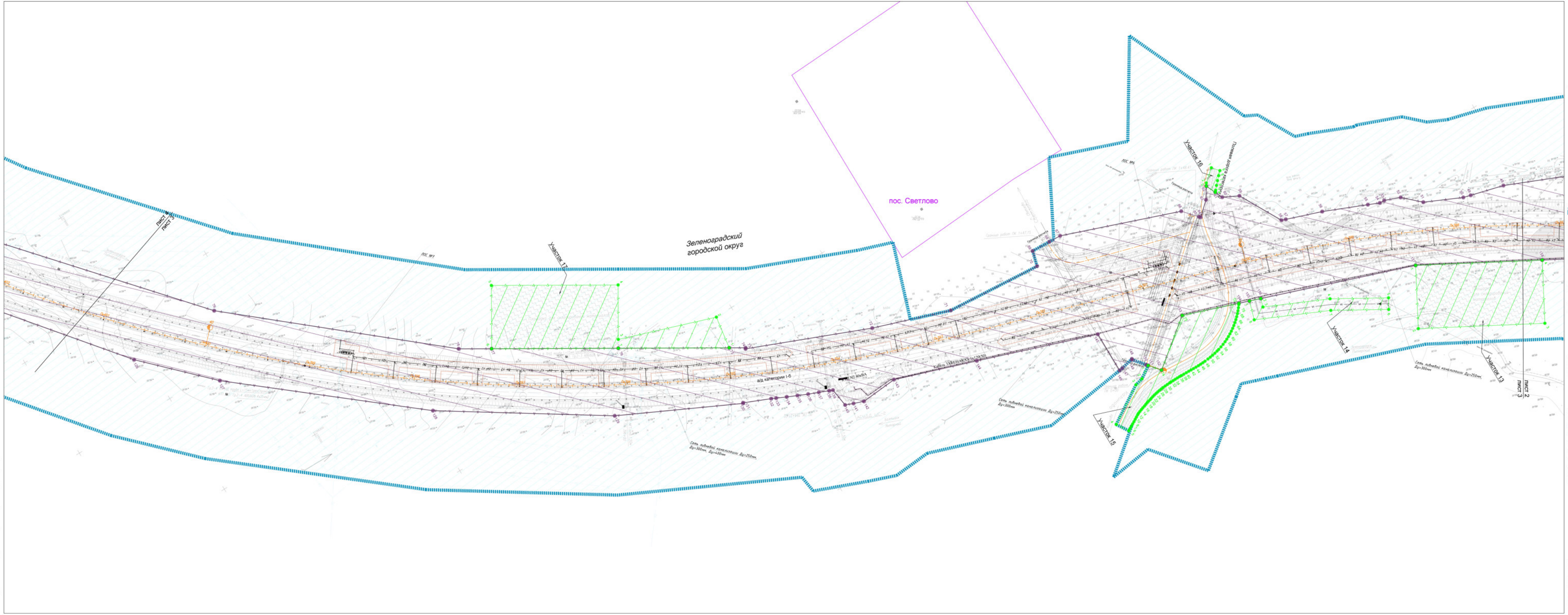

Схема расположения листов

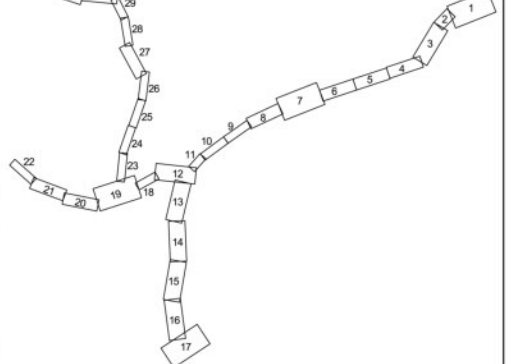

УСЛОВНЫЕ ОБОЗНАЧЕНИЯ

- границы территории, в отношении которой осуществляется подготовка проекта планировки
- границы городских округов и муниципальных районов
- границы населенных пунктов
- границы зон планируемого размещения линейного объекта регионального значения
- номера характерных точек границы зон планируемого размещения линейного объекта регионального значения
- точки границы зон планируемого размещения линейного объекта регионального значения
- границы зон планируемого размещения линейного объекта, подлежащего переносу (переустройству) из зоны планируемого размещения линейного объекта, а также территории технологических площадок на период строительства
- номера характерных точек границы зон планируемого размещения линейного объекта, подлежащего переносу (переустройству) из зоны планируемого размещения линейного объекта, а также территории технологических площадок на период строительства
- точки границы зон планируемого размещения линейного объекта, подлежащего переносу (переустройству) из зоны планируемого размещения линейного объекта, а также территории технологических площадок на период строительства
- ось автомобильной дороги общего пользования регионального значения
- ПК63 - пикет и его номер

ЗОНЫ С ОСОБЫМИ УСЛОВИЯМИ ИСПОЛЬЗОВАНИЯ ТЕРРИТОРИИ

- границы проектируемой придорожной полосы автомобильной дороги
- санитарно-защитная зона газопровода
- охранная зона линии электропередачи
- охранная зона электрокабеля
- охранная зона сетей связи
- охранная зона канализации

Согласовано

Инв.№ подл. | Подп. и дата | Взам. инв. №

Изм.	Кол.уч.	Лист	№док.	Подп.	Дата
Разработал		Игнатьева			12.18
ГИП		Мураин			12.18
Н. контр.		Казакова			12.18

03-18-ППТ-ОЧ-02

VII и IX очереди строительства Кольцевого маршрута в районе Приморской рекреационной зоны и реконструкции Северного и Южного обходов г. Калининграда - на участке от транспортной развязки на подъезде к г. Светлогорску до автодороги «Переславское-Круглово» с устройством транспортной развязки и подъезда к рекреационной зоне с вторым сегментом (включая разработку проекта по созданию автоматизированной системы управления дорожным движением)

Проект планировки территории

Стадия	Лист	Листов
ПП-2	3	32

Чертеж границ зон планируемого размещения линейных объектов и границ зон планируемого размещения линейных объектов, подлежащих переносу (переустройству) из зон планируемого размещения линейных объектов
М 1:1000

© АО "АВТО-ДОРСЕРВИС"

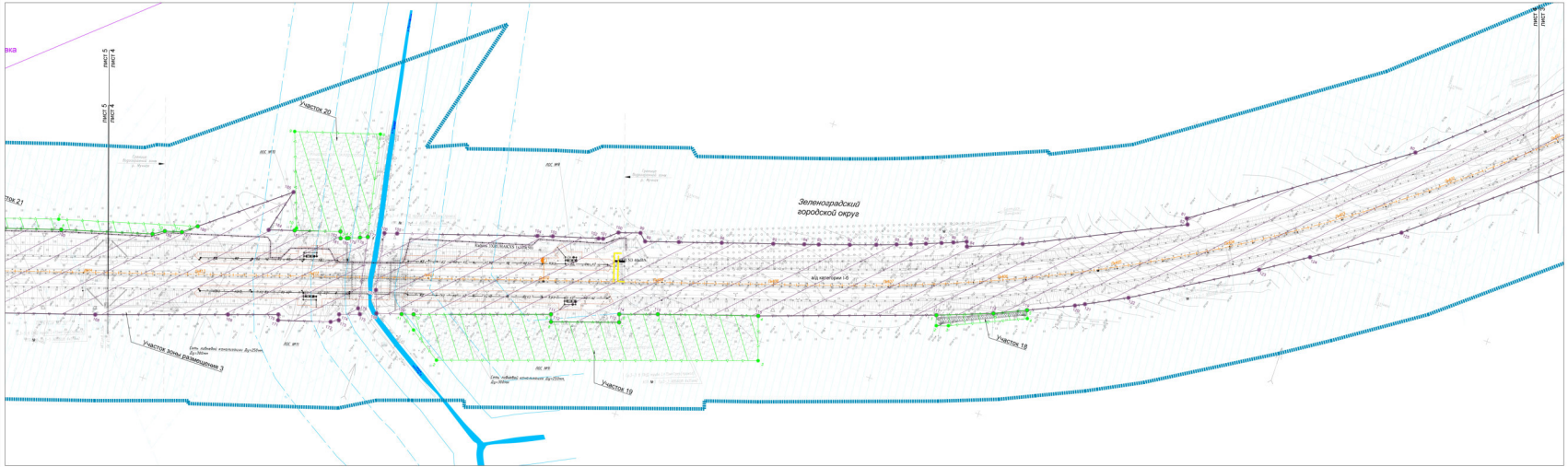

УСЛОВНЫЕ ОБОЗНАЧЕНИЯ

- границы территории, в отношении которой осуществляется подготовка проекта планировки
- границы городских округов и муниципальных районов
- границы населенных пунктов
- границы зон планируемого размещения линейного объекта регионального значения
- номера характерных точек границы зон планируемого размещения линейного объекта регионального значения
- точки границы зон планируемого размещения линейного объекта регионального значения
- границы зон планируемого размещения линейного объекта, подлежащего переносу (переустройству) из зоны планируемого размещения линейного объекта, а также территории технологических площадок на период строительства
- номера характерных точек границы зон планируемого размещения линейного объекта, подлежащего переносу (переустройству) из зоны планируемого размещения линейного объекта, а также территории технологических площадок на период строительства
- точки границы зон планируемого размещения линейного объекта, подлежащего переносу (переустройству) из зоны планируемого размещения линейного объекта, а также территории технологических площадок на период строительства
- ось автомобильной дороги общего пользования регионального значения
- имеет и его номер

ЗОНЫ С ОСОБЫМИ УСЛОВИЯМИ ИСПОЛЬЗОВАНИЯ ТЕРРИТОРИИ

- границы проектируемой придорожной полосы автомобильной дороги
- санитарно-защитная зона газопровода
- охранная зона линии электропередачи
- охранная зона электрокабеля
- охранная зона сетей связи
- охранная зона канализации

Схема расположения листов

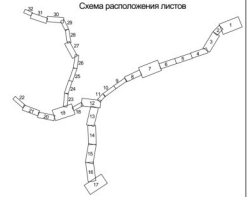

								03-18-ППТ-ОЧ-02	
Изм.	Кол.уч.	Лист	№док.	Подп.	Дата				
Разработал	Игнатьева				12.18	Проект планировки территории	Стадия	Лист	Листов
ГИП	Мурзин				12.18		ПЗ2	4	32
Н. контр.	Казакова				12.18		АО "АВТОДОРСЕРВИС"		

Согласовано

Инв.№ подл. | Подп. и дата | Взам.инв.№

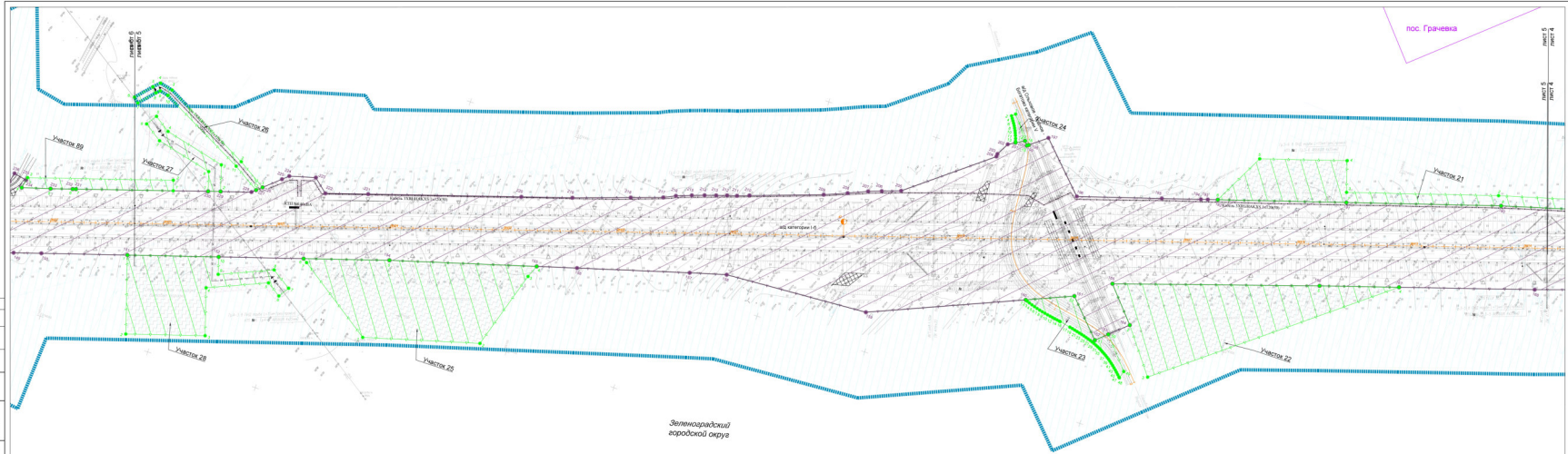

УСЛОВНЫЕ ОБОЗНАЧЕНИЯ

- границы территории, в отношении которой осуществляется подготовка проекта планировки
- границы городских округов и муниципальных районов
- границы населенных пунктов
- границы зон планируемого размещения линейного объекта регионального значения
- номера характерных точек границы зон планируемого размещения линейного объекта регионального значения
- точки границы зон планируемого размещения линейного объекта регионального значения
- границы зон планируемого размещения линейного объекта, подлежащего переносу (переустройству) из зоны планируемого размещения линейного объекта, а также территории технологическим площадок на период строительства
- номера характерных точек границы зон планируемого размещения линейного объекта, подлежащего переносу (переустройству) из зоны планируемого размещения линейного объекта, а также территории технологическим площадок на период строительства
- точки границы зон планируемого размещения линейного объекта, подлежащего переносу (переустройству) из зоны планируемого размещения линейного объекта, а также территории технологическим площадок на период строительства
- ось автомобильной дороги общего пользования регионального значения
- линия и его номер

ЗОНЫ С ОСОБЫМИ УСЛОВИЯМИ ИСПОЛЬЗОВАНИЯ ТЕРРИТОРИИ

- границы проектируемой придорожной полосы автомобильной дороги
- санитарно-защитная зона газопровода
- охранная зона линии электропередачи
- охранная зона электрокабеля
- охранная зона сетей связи
- охранная зона канализации

Схема расположения листов



								03-18-ППТ-ОЧ-02	
Изм.	Кол.уч.	Лист	№док.	Подп.	Дата				
Разработал	Игнатьева				12.19	Проект планировки территории	Стадия	Лист	Листов
ГИП	Мирзаев				12.19		ППТ-2	5	32
Н. контр.	Комисова				12.19		АО "ЦКТО «ДОРСЕРВИС"»		

Согласовано

Инв.№ подл. | Подп. и дата | Взам.инв.№

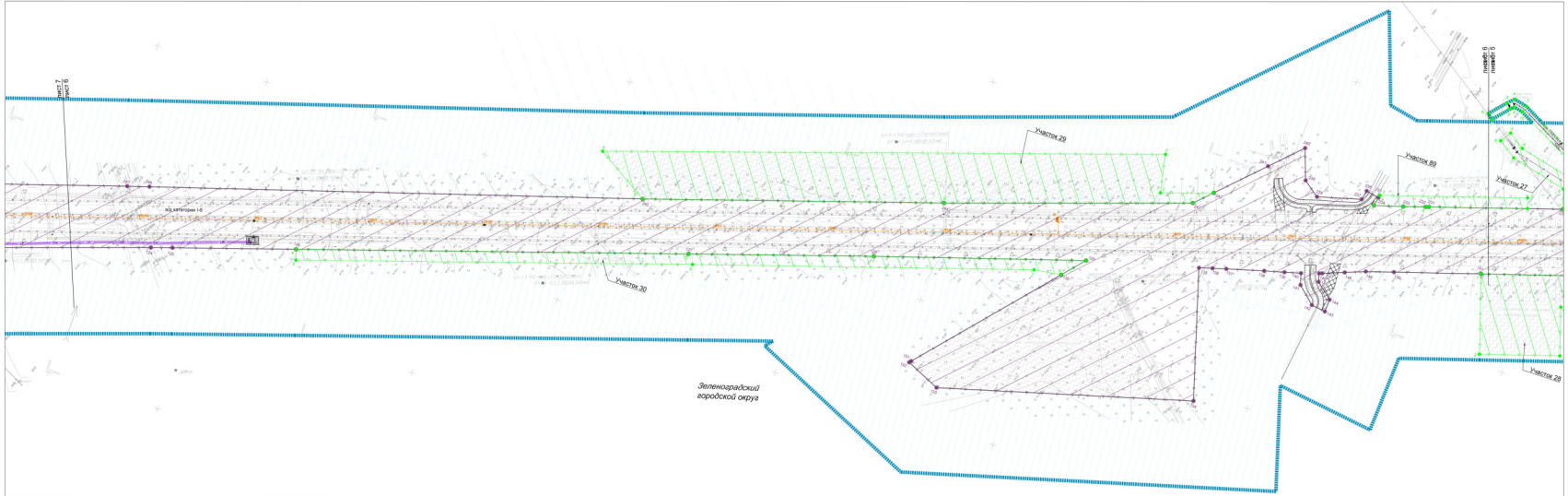

УСЛОВНЫЕ ОБОЗНАЧЕНИЯ

- границы территории, в отношении которой осуществляется подготовка проекта планировки
- границы городских округов и муниципальных районов
- границы населенных пунктов
- границы зон планируемого размещения линейного объекта регионального значения
- номера характерных точек границы зон планируемого размещения линейного объекта регионального значения
- точки границы зон планируемого размещения линейного объекта регионального значения
- границы зон планируемого размещения линейного объекта, подлежащего переносу (переустройству) из зоны планируемого размещения линейного объекта, а также территории технологических площадок на период строительства
- номера характерных точек границы зон планируемого размещения линейного объекта, подлежащего переносу (переустройству) из зоны планируемого размещения линейного объекта, а также территории технологических площадок на период строительства
- точки границы зон планируемого размещения линейного объекта, подлежащего переносу (переустройству) из зоны планируемого размещения линейного объекта, а также территории технологических площадок на период строительства
- ось автомобильной дороги общего пользования регионального значения
- линия и его номер

ЗОНЫ С ОСОБЫМИ УСЛОВИЯМИ ИСПОЛЬЗОВАНИЯ ТЕРРИТОРИИ

- границы проектируемой придорожной полосы автомобильной дороги
- санитарно-защитная зона газопровода
- охранная зона линии электропередачи
- охранная зона электрокабеля
- охранная зона сетей связи
- охранная зона канализации

Схема расположения листов

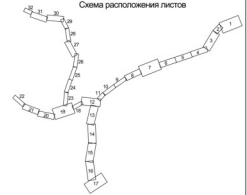

Изм.	Кол.уч.	Лист	№док.	Подп.	Дата
Разработал	Игнатьев				12.19
ГИП	Абрамян				12.19
Н. контр.	Колесова				12.19

03-18-ППТ-ОЧ-02

ППТ-2 Проект планировки территории, предназначенной для размещения линейного объекта: «Строительство автомобильной дороги Р-23 Калининград – Мамоново – Граница с Республикой Польша, 2 этап, 2 участок км 29+000 – км 37+000 (Обход г. Гусев)» в Гусевском городском округе Калининградской области

Стадия	Лист	Листов
ППТ-2	6	32

АО "ХИТО-ДОРСЕРВИС"

Согласовано

Инв.№ подл. | Подп. и дата

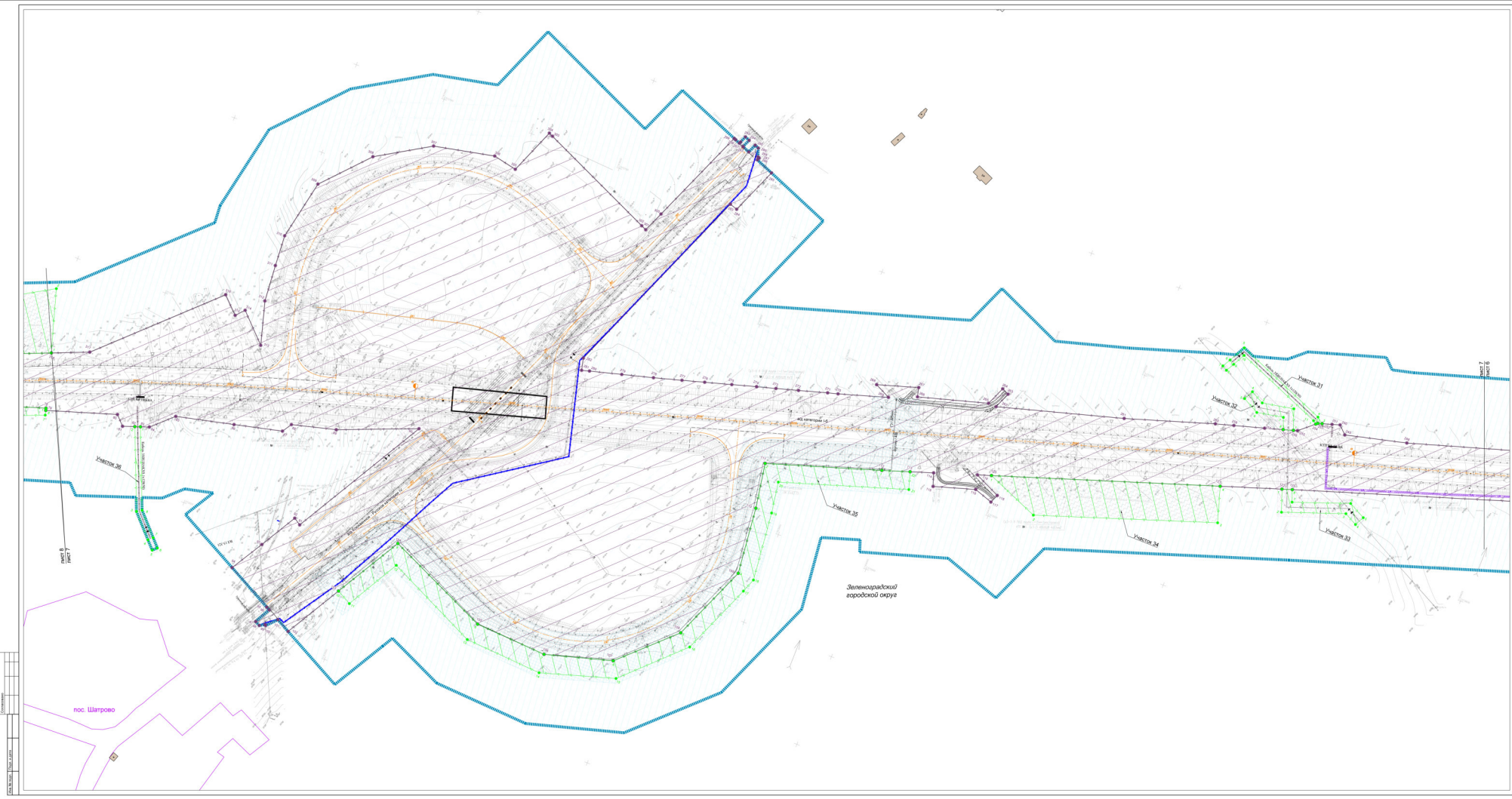

Схема расположения листов



УСЛОВНЫЕ ОБОЗНАЧЕНИЯ

- границы территории, в отношении которой осуществляется подготовка проекта планировки
- границы городских округов и муниципальных районов
- границы населенных пунктов
- границы зон планируемого размещения линейного объекта регионального значения
- номера характерных точек границы зон планируемого размещения линейного объекта регионального значения
- точки границы зон планируемого размещения линейного объекта регионального значения
- границы зон планируемого размещения линейного объекта, подлежащего переносу (переустройству) из зоны планируемого размещения линейного объекта, а также территории технологических площадок на период строительства
- номера характерных точек границы зон планируемого размещения линейного объекта, подлежащего переносу (переустройству) из зоны планируемого размещения линейного объекта, а также территории технологических площадок на период строительства
- точки границы зон планируемого размещения линейного объекта, подлежащего переносу (переустройству) из зоны планируемого размещения линейного объекта, а также территории технологических площадок на период строительства
- ось автомобильной дороги общего пользования регионального значения
- лимит и его номер

ЗОНЫ С ОСОБЫМИ УСЛОВИЯМИ ИСПОЛЬЗОВАНИЯ ТЕРРИТОРИИ

- границы проектируемой придорожной полосы автомобильной дороги
- санитарно-защитная зона газопровода
- охранная зона линии электропередачи
- охранная зона электрокабеля
- охранная зона оптической связи
- охранная зона канализации

							03-18-ППТ-ОЧ-02	
Изм.	Кол.уч.	Лист	№док.	Подп.	Дата			
Разработал	Игнатьева				12.19	Стадия	Лист	Листов
ГИП	Малова				12.19	Проект планировки территории	ПП1-2	7	32
Н. контр.	Колесова				12.19			

Согласовано

Инв.№ подл. | Подп. и дата | Взам.инв.№

Копирование данного документа, а также передача его третьим лицам без письменного разрешения АО "ЦКБ по СПМ" запрещается. Нарушение авторских прав влечет ответственность в соответствии с законодательством РФ.

АО "ЦКБ по СПМ"

АО "ЦЕНТР ПРОЕКТИРОВАНИЯ ДОРОЖНОГО СЕРВИСА"

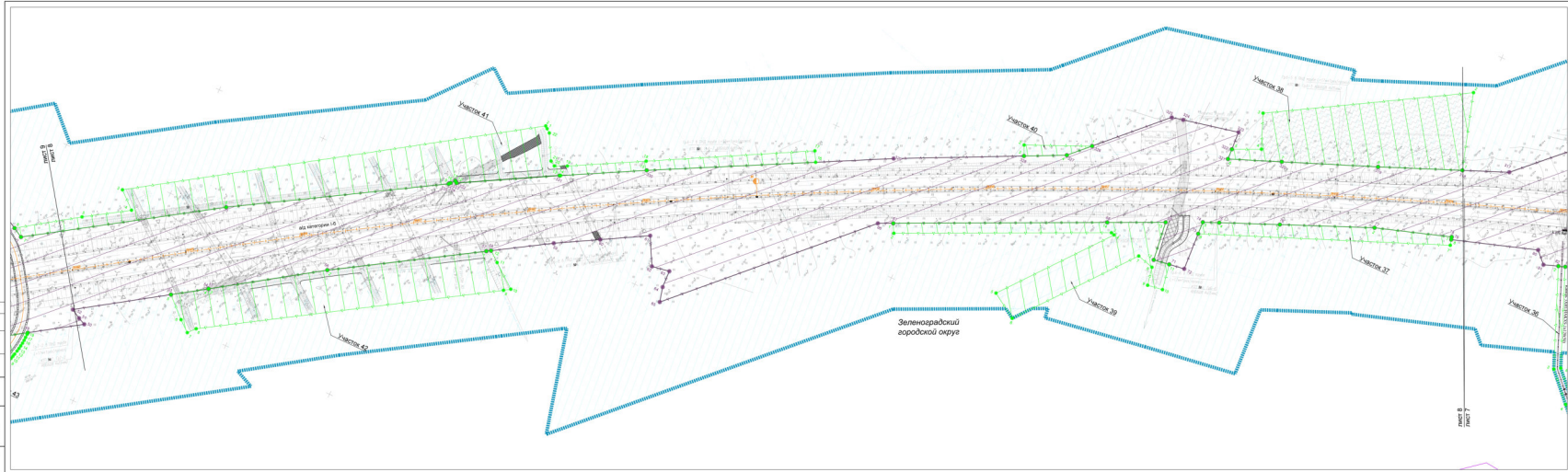

Схема расположения листов



УСЛОВНЫЕ ОБОЗНАЧЕНИЯ

- границы территории, в отношении которой осуществляется подготовка проекта планировки
- границы городских округов и муниципальных районов
- границы населенных пунктов
- границы зон планируемого размещения линейного объекта регионального значения
- номера характерных точек границы зон планируемого размещения линейного объекта регионального значения
- точки границы зон планируемого размещения линейного объекта регионального значения
- границы зон планируемого размещения линейного объекта, подлежащего переносу (переустройству) из зоны планируемого размещения линейного объекта, а также территории технологических площадок на период строительства
- номера характерных точек границы зон планируемого размещения линейного объекта, подлежащего переносу (переустройству) из зоны планируемого размещения линейного объекта, а также территории технологических площадок на период строительства
- точки границы зон планируемого размещения линейного объекта, подлежащего переносу (переустройству) из зоны планируемого размещения линейного объекта, а также территории технологических площадок на период строительства
- ось автомобильной дороги общего пользования регионального значения
- номер и его номер

ЗОНЫ С ОСОБЫМИ УСЛОВИЯМИ ИСПОЛЬЗОВАНИЯ ТЕРРИТОРИИ

- границы проектируемой придорожной полосы автомобильной дороги
- санитарно-защитная зона газопровода
- охранная зона линии электропередачи
- охранная зона электрокабеля
- охранная зона сетей связи
- охранная зона канализации

						03-18-ППТ-ОЧ-02
Изм.	Кол.уч.	Лист	№док.	Подп.	Дата	
Разработал	Игнатьева				12.19	Проект планировки территории
ГИП	Мирзаян				12.19	
Н. контр.	Комиссов				12.19	

Стадия	Лист	Листов
ППЗ	8	32

АО "ЦКТИ-ДОРСЕРВИС"

Согласовано

Инв.№ подл. | Подп. и дата | Взам.инв.№

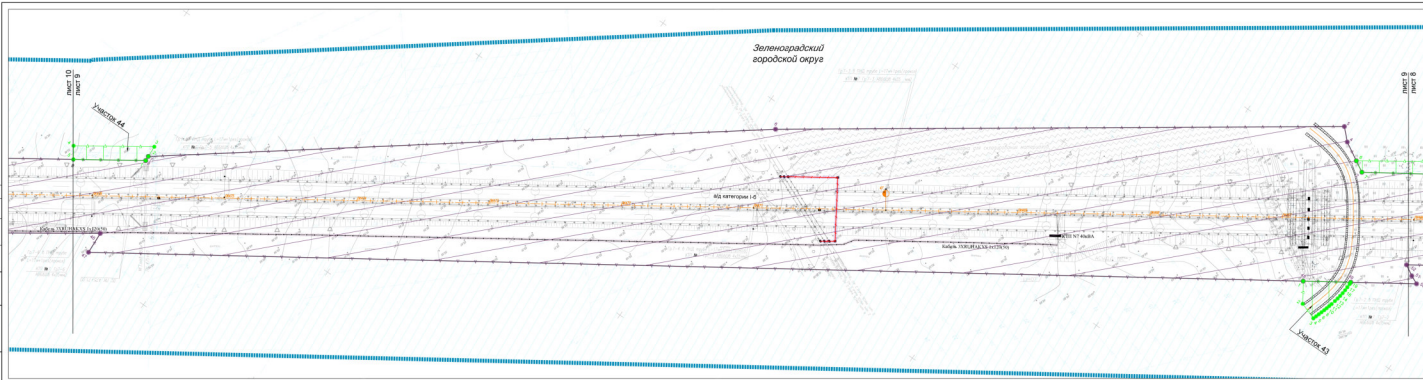

УСЛОВНЫЕ ОБОЗНАЧЕНИЯ

- границы территории, в отношении которой осуществляется подготовка проекта планировки
- границы городских округов и муниципальных районов
- границы населенных пунктов
- границы зон планируемого размещения линейного объекта регионального значения
- номера характерных точек границы зон планируемого размещения линейного объекта регионального значения
- точки границы зон планируемого размещения линейного объекта регионального значения
- границы зон планируемого размещения линейного объекта, подлежащего переносу (переустройству) из зоны планируемого размещения линейного объекта, а также территории технологических площадок на период строительства
- номера характерных точек границы зон планируемого размещения линейного объекта, подлежащего переносу (переустройству) из зоны планируемого размещения линейного объекта, а также территории технологических площадок на период строительства
- точки границы зон планируемого размещения линейного объекта, подлежащего переносу (переустройству) из зоны планируемого размещения линейного объекта, а также территории технологических площадок на период строительства
- ось автомобильной дороги общего пользования регионального значения
- номер и его номер

ЗОНЫ С ОСОБЫМИ УСЛОВИЯМИ ИСПОЛЬЗОВАНИЯ ТЕРРИТОРИИ

- границы проектируемой придорожной полосы автомобильной дороги
- санитарно-защитная зона газопровода
- охранная зона линии электропередачи
- охранная зона электрокабеля
- охранная зона сетей связи
- охранная зона канализации

Схема расположения листов



					03-18-ППТ-ОЧ-02
Изм.	Кол.уч.	Лист	№док.	Подп.	Дата
Разработал	Игнатьева				12.18
ГИП	Мухин				12.18
Н. контр.	Казакова				12.18

ППТ-ОЧ линейно-сетевого объекта: Магистральный скоростной трамвай от ул. Маршала Катукова до Ленинградского шоссе в районе д. Сапроново, г. Зеленоград, г. Москва (участок 1 очередь строительства) (в составе объекта «Магистральный скоростной трамвай от ул. Маршала Катукова до Ленинградского шоссе»)

Проект планировки территории

Стадия	Лист	Листов
ПТ1-2	9	32

Проект разработан в соответствии с требованиями технического задания на разработку проекта планировки территории «Магистральный скоростной трамвай от ул. Маршала Катукова до Ленинградского шоссе» от 12.12.2018

АО "НИПИ-ДОРСТРЕЙС"

Согласовано

Инв. № подл. | Подп. и дата | Взам. инв. №

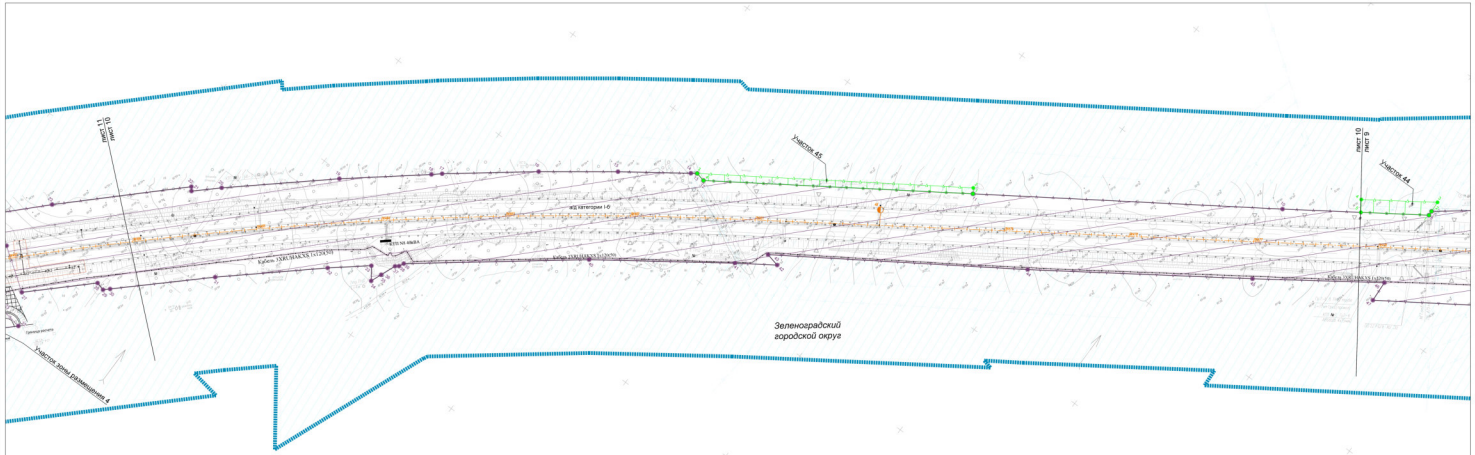

УСЛОВНЫЕ ОБОЗНАЧЕНИЯ

- границы территории, в отношении которой осуществляется подготовка проекта планировки
- границы городских округов и муниципальных районов
- границы населенных пунктов
- границы зон планируемого размещения линейного объекта регионального значения
- номера характерных точек границы зон планируемого размещения линейного объекта регионального значения
- точки границы зон планируемого размещения линейного объекта регионального значения
- границы зон планируемого размещения линейного объекта, подлежащего переносу (переустройству) из зоны планируемого размещения линейного объекта, а также территории технологических площадок на период строительства
- границы зон планируемого размещения линейного объекта, подлежащего переносу (переустройству) из зоны планируемого размещения линейного объекта, а также территории технологических площадок на период строительства
- точки границы зон планируемого размещения линейного объекта, подлежащего переносу (переустройству) из зоны планируемого размещения линейного объекта, а также территории технологических площадок на период строительства
- ось автомобильной дороги общего пользования регионального значения
- лист и его номер

ЗОНЫ С ОСОБЫМИ УСЛОВИЯМИ ИСПОЛЬЗОВАНИЯ ТЕРРИТОРИИ

- границы проектируемой придорожной полосы автомобильной дороги
- санитарно-защитная зона газопровода
- охранная зона линии электропередачи
- охранная зона электрообъекта
- охранная зона сетей связи
- охранная зона канализации

Схема расположения листов

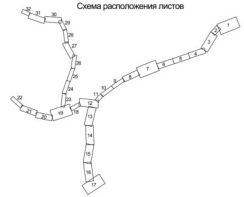

							03-18-ППТ-ОЧ-02
							ГК «Автодор» является Владельцем авторских исключительных прав на данный документ, в соответствии с ч.4 ст.1259 ГК РФ. Любое использование данного документа (воспроизведение, распространение, доведение до всеобщего сведения и т.п.) допускается только с разрешения ГК «Автодор» по письменному запросу.
Изм.	Кол.уч.	Лист	№док.	Подп.	Дата		
Разработал	Игнатьева				12.19	Проект планировки территории	Стадия: ПП2
ГИП	Мирзаев				12.19		Лист: 10
							Листов: 32
Н. контр.	Комиссов				12.19	Чертеж должен быть использован исключительно в целях, предусмотренных государственным контрактом, обязательства перед третьими лицами не допускаются.	АО "НПО «ДОРСЕРВИС"

Согласовано

Инв.№ подл. | Подп. и дата | Взам.инв.№

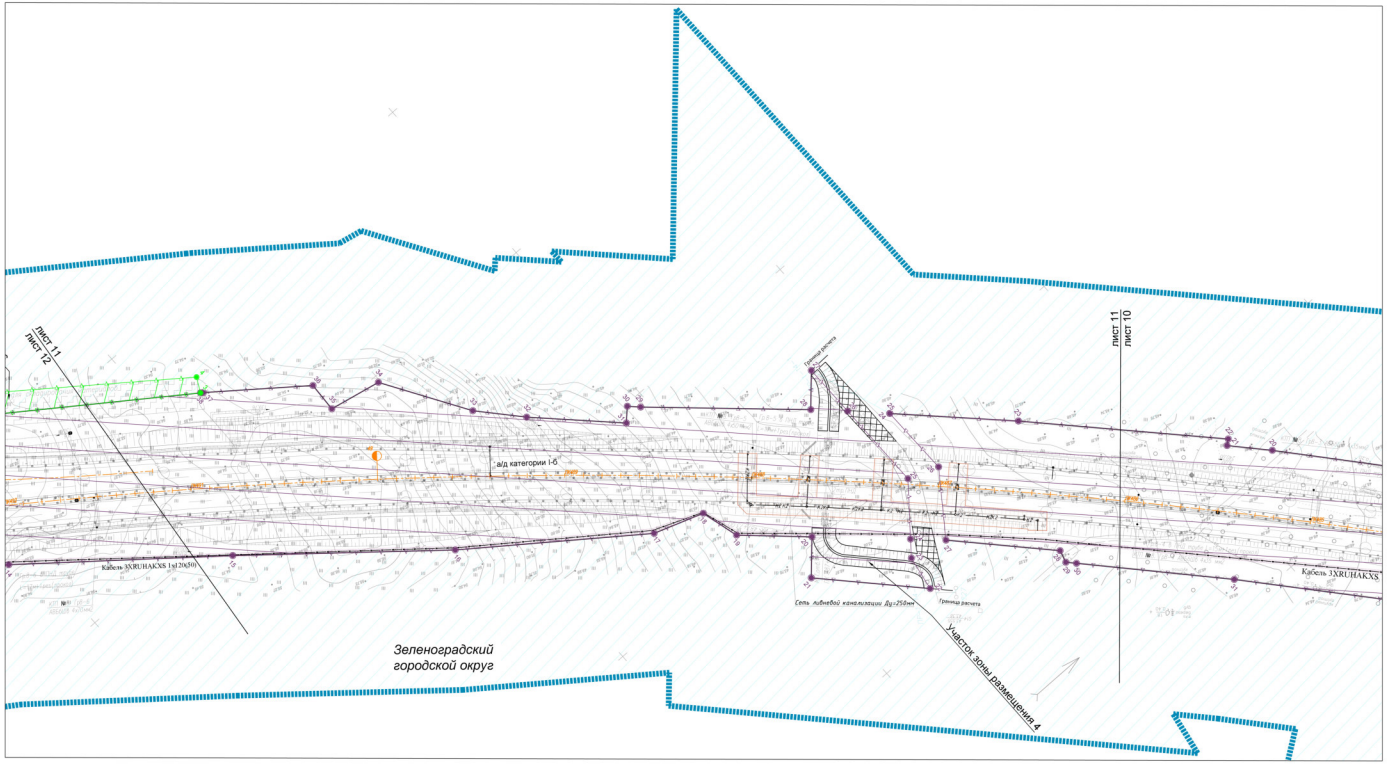

УСЛОВНЫЕ ОБОЗНАЧЕНИЯ

- границы территории, в отношении которой осуществляется подготовка проекта планировки
- границы городских округов и муниципальных районов
- границы населенных пунктов
- границы зон планируемого размещения линейного объекта регионального значения
- номера характерных точек границы зон планируемого размещения линейного объекта регионального значения
- точки границы зон планируемого размещения линейного объекта регионального значения
- границы зон планируемого размещения линейного объекта, подлежащего переносу (переустройству) из зоны планируемого размещения линейного объекта, а также территории технологических площадок на период строительства
- номера характерных точек границы зон планируемого размещения линейного объекта, подлежащего переносу (переустройству) из зоны планируемого размещения линейного объекта, а также территории технологических площадок на период строительства
- точки границы зон планируемого размещения линейного объекта, подлежащего переносу (переустройству) из зоны планируемого размещения линейного объекта, а также территории технологических площадок на период строительства
- ось автомобильной дороги общего пользования регионального значения
- пикет и его номер

ЗОНЫ С ОСОБЫМИ УСЛОВИЯМИ ИСПОЛЬЗОВАНИЯ ТЕРРИТОРИИ

- границы проектируемой придорожной полосы автомобильной дороги
- санитарно-защитная зона газопровода
- охранная зона линии электропередачи
- охранная зона электрокабеля
- охранная зона сетей связи
- охранная зона канализации

Схема расположения листов

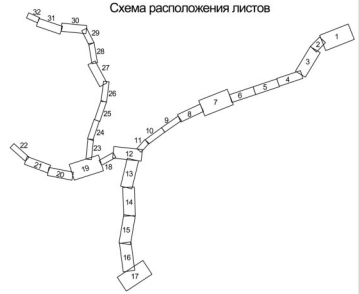

						03-18-ППТ-ОЧ-02			
						VII и IX очереди строительства Кольцевого маршрута в районе Пролетарской рекреационной зоны и Ленинградского проспекта, включая участок от Ленинградского проспекта до Пятницкого шоссе (в границах Зеленоградского района и г. Сестрорецка), до автодороги «Подъезд к пос. Репино-Круглово» с устройством транспортной развязки и пешеходной зоны с переходами поземно (включая разработку проектов организации автоматизированной системы управления дорожным движением)			
Изм.	Кол.уч.	Лист	№док.	Подп.	Дата				
Разработал		Игнатьева			12.18	Проект планировки территории	Стадия	Лист	Листов
ГИП		Мурзин			12.18		ППТ-2	11	32
Н. контр.		Казакова			12.18	Чертеж границ зон планируемого размещения линейного объекта, подлежащего переносу (переустройству) из зоны планируемого размещения линейного объекта, а также территории технологических площадок на период строительства М 1:1000	© АО "АВТО-ДОРСЕРВИС"		

Согласовано

Инв.№ подл. | Подп. и дата

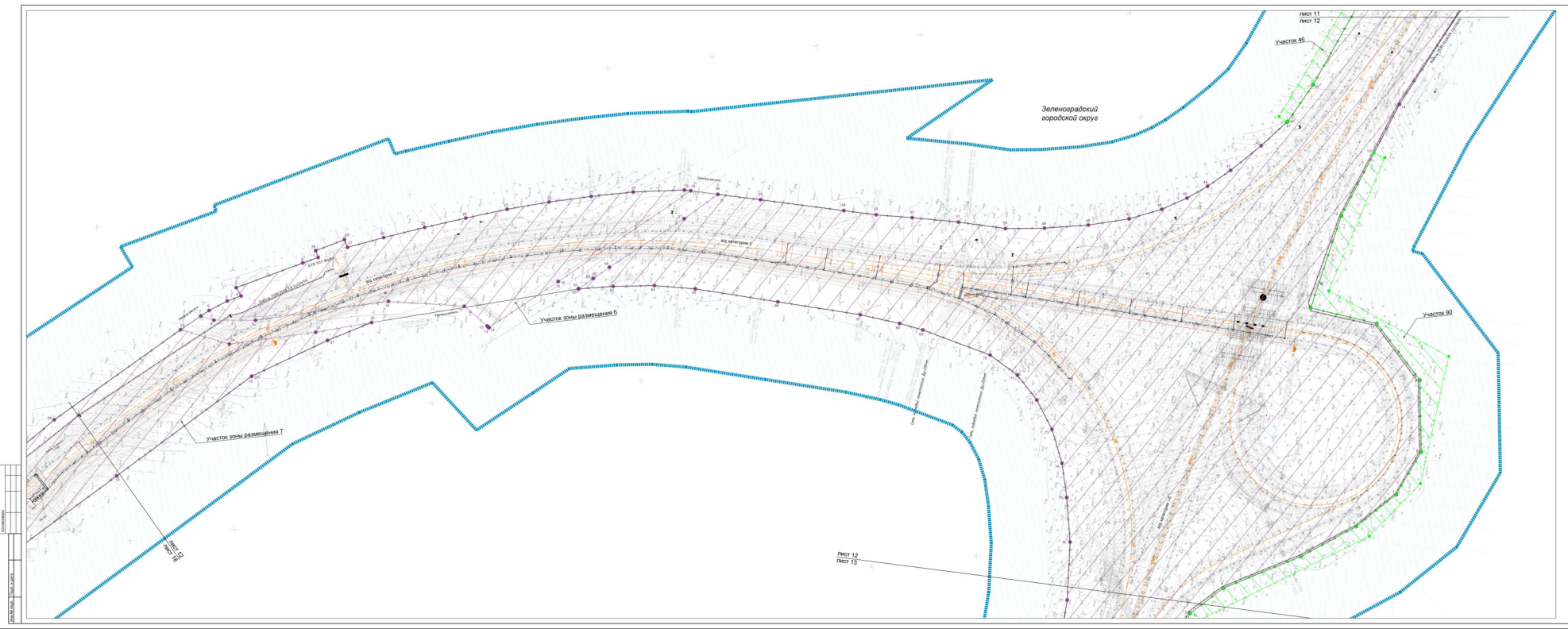
Зеленоградский городской округ
Участок 46
Участок 90
Участок зоны размещения 6
Участок зоны размещения 7
Лист 11
Лист 12
Лист 12
Лист 13
Лист 12
Лист 18
Ось автомобильной дороги общего пользования регионального значения
Ось автомобильной дороги общего пользования регионального значения
Ось автомобильной дороги общего пользования регионального значения

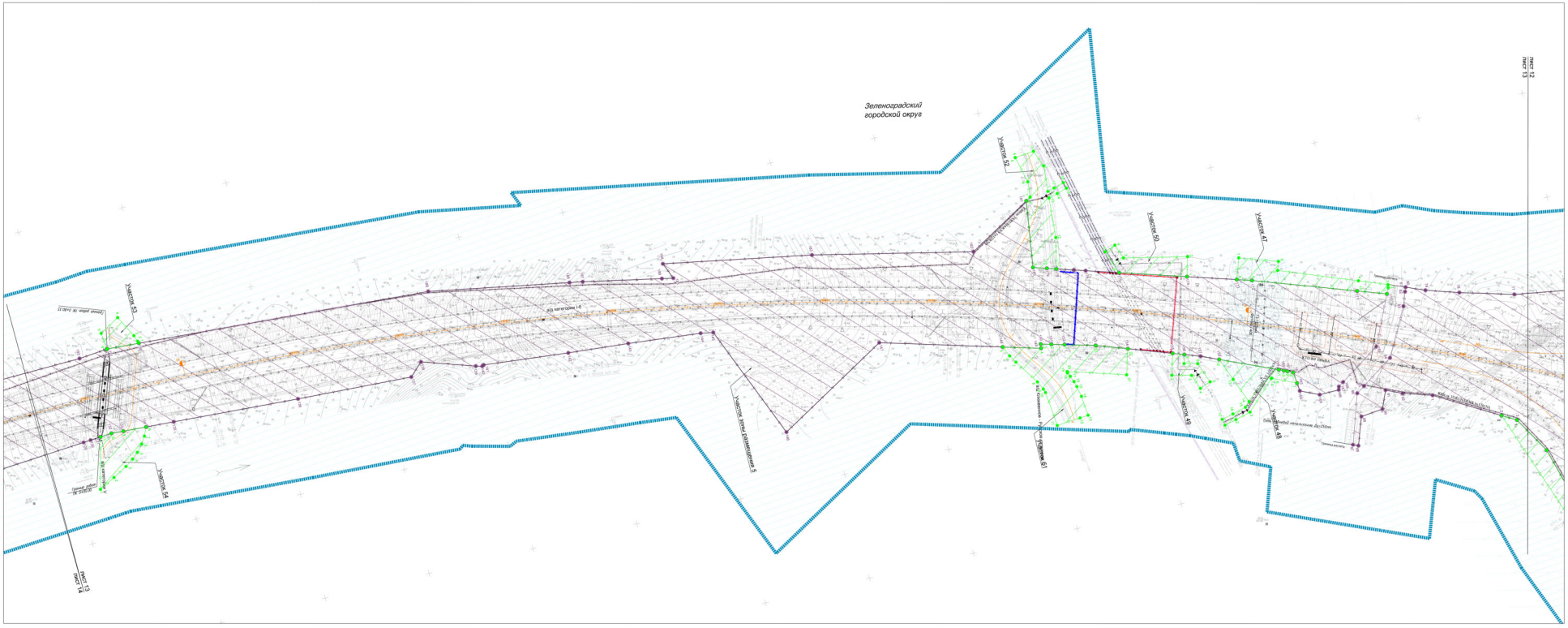
Зеленоградский городской округ
Участок 52
Участок 50
Участок 47
Участок 49
Участок 48
Участок 53
Участок 54
Участок зоны размещения 5
Участок 61
Лист 12
Лист 13
Лист 14
Лист 15
Схема расположения листов
УСЛОВНЫЕ ОБОЗНАЧЕНИЯ
- границы территории, в отношении которой осуществляется подготовка проекта планировки
- границы городских округов и муниципальных районов
- границы населенных пунктов
- границы зон планируемого размещения линейного объекта регионального значения
- номера характерных точек границы зон планируемого размещения линейного объекта регионального значения
- точки границы зон планируемого размещения линейного объекта регионального значения
- границы зон планируемого размещения линейного объекта, подлежащего переносу (переустройству) из зоны планируемого размещения линейного объекта, а также территории технологических площадок на период строительства
- номера характерных точек границы зон планируемого размещения линейного объекта, подлежащего переносу (переустройству) из зоны планируемого размещения линейного объекта, а также территории технологических площадок на период строительства
- точки границы зон планируемого размещения линейного объекта, подлежащего переносу (переустройству) из зоны планируемого размещения линейного объекта, а также территории технологических площадок на период строительства
- ось автомобильной дороги общего пользования регионального значения
- имеет и его номер
ЗОНЫ С ОСОБЫМИ УСЛОВИЯМИ ИСПОЛЬЗОВАНИЯ ТЕРРИТОРИИ
- границы проектируемой придорожной полосы автомобильной дороги
- санитарно-защитная зона газопровода
- охранная зона линии электропередачи
- охранная зона электрокабеля
- охранная зона сетей связи
- охранная зона канализации
Изм. Кол.уч. Лист № док. Подп. Дата
Разработал Ефремов
ГИП Марин
Н. контр. Казакова
03-18-ППТ-ОЧ-02
Проект планировки территории
Стадия ПП.2
Лист 13
Листов 32
АО "ЧЕТО-ДОРОЗНИИС"
Согласовано
Инв.№ подл. Подп. и дата

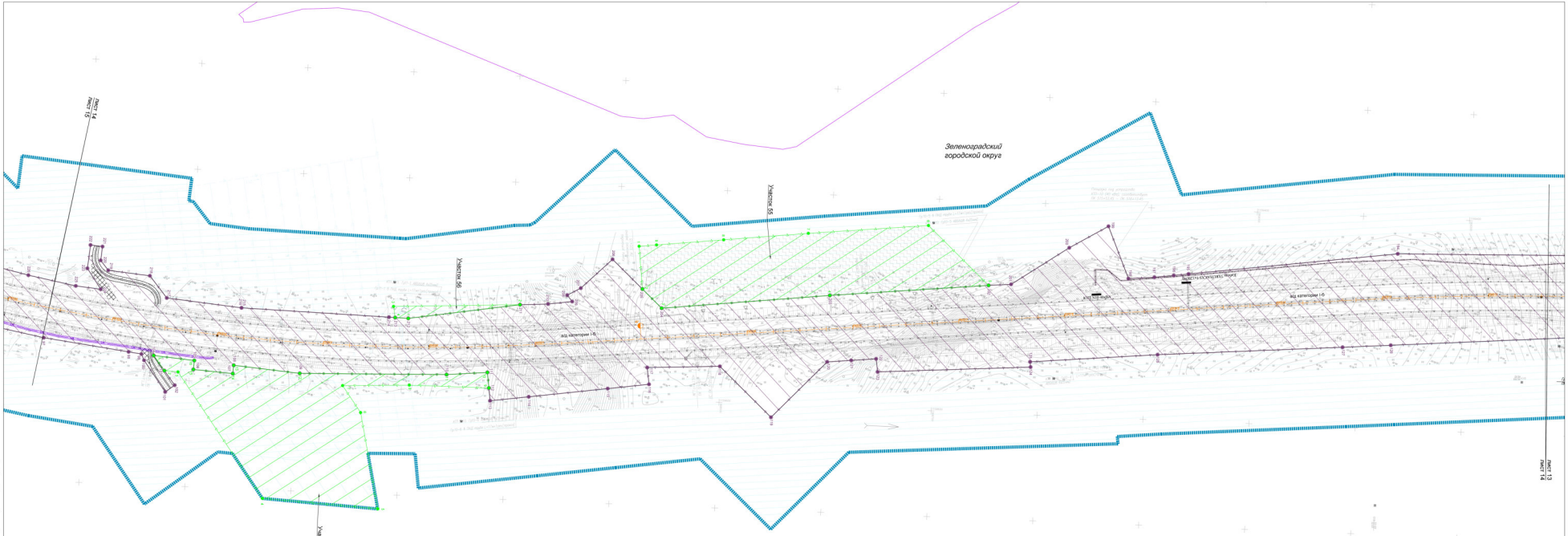

Схема расположения листов



УСЛОВНЫЕ ОБОЗНАЧЕНИЯ

- границы территории, в отношении которой осуществляется подготовка проекта планировки
- границы городских округов и муниципальных районов
- границы населенных пунктов
- границы зон планируемого размещения линейного объекта регионального значения
- номера характерных точек границы зон планируемого размещения линейного объекта регионального значения
- точки границы зон планируемого размещения линейного объекта регионального значения
- границы зон планируемого размещения линейного объекта, подлежащего переносу (переустройству) из зоны планируемого размещения линейного объекта, а также территории технологических площадок на период строительства
- номера характерных точек границы зон планируемого размещения линейного объекта, подлежащего переносу (переустройству) из зоны планируемого размещения линейного объекта, а также территории технологических площадок на период строительства
- точки границы зон планируемого размещения линейного объекта, подлежащего переносу (переустройству) из зоны планируемого размещения линейного объекта, а также территории технологических площадок на период строительства
- ось автомобильной дороги общего пользования регионального значения
- лист 14 — лист и его номер

ЗОНЫ С ОСОБЫМИ УСЛОВИЯМИ ИСПОЛЬЗОВАНИЯ ТЕРРИТОРИИ

- границы проектируемой придорожной полосы автомобильной дороги
- санитарно-защитная зона газопровода
- охранная зона линии электропередачи
- охранная зона электрокабеля
- охранная зона сетей связи
- охранная зона канализации

						03-18-ППТ-ОЧ-02	
Изм.	Кол.уч.	Лист	№док.	Подп.	Дата		
Разработал		Филатова			12.18	Проект планировки территории	Стадия: ПП-2 / Лист: 14 / Листов: 32
ГИП		Мурзин			12.18		
Н. контр.		Казакова			12.18		АО "ЧАТО-ДОРСТРОЙ"

Копировал

Формат А4х3

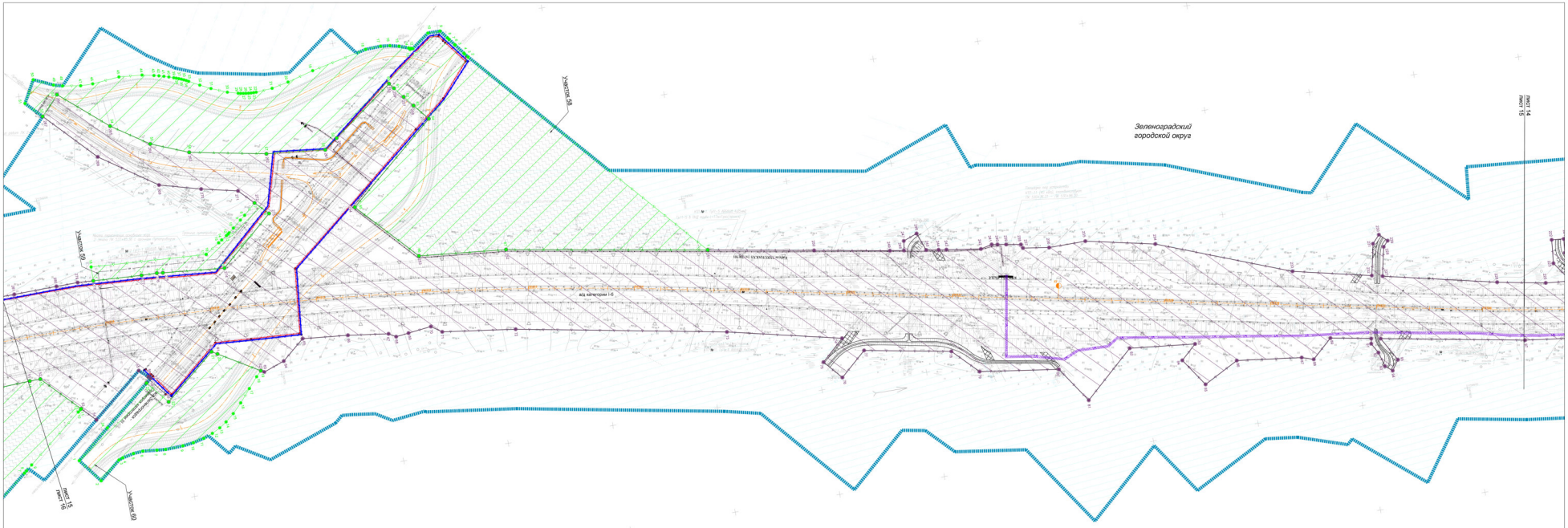

Схема расположения листов

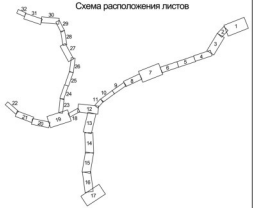

УСЛОВНЫЕ ОБОЗНАЧЕНИЯ

- границы территории, в отношении которой осуществляется подготовка проекта планировки
- границы городских округов и муниципальных районов
- границы населенных пунктов
- границы зон планируемого размещения линейного объекта регионального значения
- номера характерных точек границы зон планируемого размещения линейного объекта регионального значения
- точки границы зон планируемого размещения линейного объекта регионального значения
- границы зон планируемого размещения линейного объекта, подлежащего переносу (переустройству) из зоны планируемого размещения линейного объекта, а также территории технологических площадок на период строительства
- номера характерных точек границы зон планируемого размещения линейного объекта, подлежащего переносу (переустройству) из зоны планируемого размещения линейного объекта, а также территории технологических площадок на период строительства
- точки границы зон планируемого размещения линейного объекта, подлежащего переносу (переустройству) из зоны планируемого размещения линейного объекта, а также территории технологических площадок на период строительства
- ось автомобильной дороги общего пользования регионального значения
- тип и его номер

ЗОНЫ С ОСОБЫМИ УСЛОВИЯМИ ИСПОЛЬЗОВАНИЯ ТЕРРИТОРИИ

- границы проектируемой придорожной полосы автомобильной дороги
- санитарно-защитная зона газопровода
- охранная зона линии электропередачи
- охранная зона электрокабеля
- охранная зона сетей связи
- охранная зона канализации

						03-18-ППТ-ОЧ-02	
Изм.	Кол.уч.	Лист	№док.	Подп.	Дата		
Разработал		Иконина			12.18	Проект планировки территории	Стадия: ППТ2
ГИП		Марин			12.18		Лист: 15
							Листов: 32
Н. контр.		Казакова			12.18		АО "АВТОДОРПРИНТ"

Подпись и дата | Инв. № подл. | Взам. инв. №

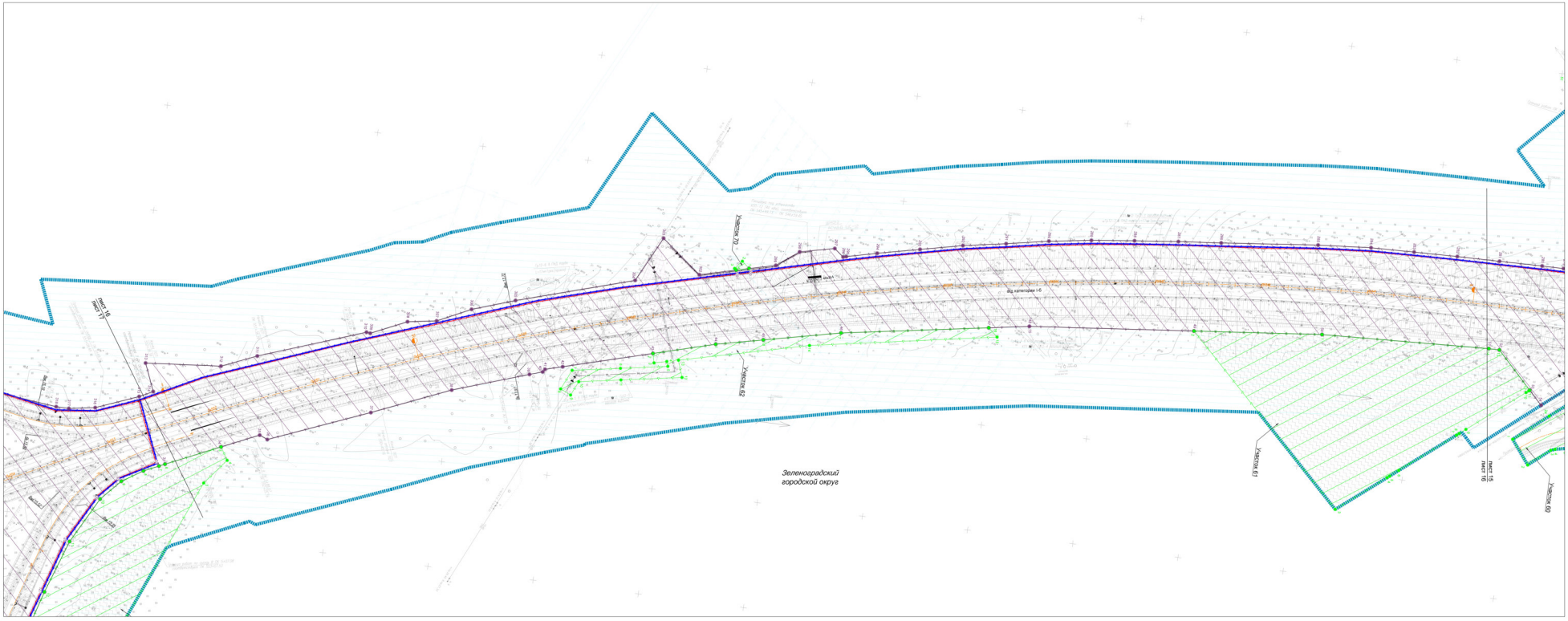

Схема расположения листов

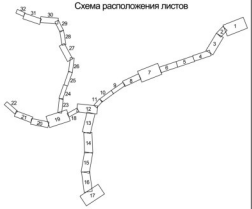

УСЛОВНЫЕ ОБОЗНАЧЕНИЯ

- границы территории, в отношении которой осуществляется подготовка проекта планировки
- границы городских округов и муниципальных районов
- границы населенных пунктов
- границы зон планируемого размещения линейного объекта регионального значения
- номера характерных точек границы зон планируемого размещения линейного объекта регионального значения
- точки границы зон планируемого размещения линейного объекта регионального значения
- границы зон планируемого размещения линейного объекта, подлежащего переносу (переустройству) из зоны планируемого размещения линейного объекта, а также территории технологических площадок на период строительства
- номера характерных точек границы зон планируемого размещения линейного объекта, подлежащего переносу (переустройству) из зоны планируемого размещения линейного объекта, а также территории технологических площадок на период строительства
- точки границы зон планируемого размещения линейного объекта, подлежащего переносу (переустройству) из зоны планируемого размещения линейного объекта, а также территории технологических площадок на период строительства
- ось автомобильной дороги общего пользования регионального значения
- 11+00 - пикет и его номер

ЗОНЫ С ОСОБЫМИ УСЛОВИЯМИ ИСПОЛЬЗОВАНИЯ ТЕРРИТОРИИ

- границы проектируемой придорожной полосы автомобильной дороги
- санитарно-защитная зона газопровода
- охранная зона линии электропередачи
- охранная зона электрокабеля
- охранная зона сетей связи
- охранная зона канализации

						03-18-ППТ-ОЧ-02	
Изм.	Кол.уч.	Лист	№ докум.	Подп.	Дата		
Разработал	Ильинова				12.18	ГИП и Главный инженер проекта вправе вносить изменения в настоящий проект в процессе строительства, если это не ухудшает качество и надежность эксплуатации объекта и не влечет за собой увеличение стоимости строительства, по согласованию с заказчиком.	
ГИП	Марин				12.18	Проект планировки территории	Стадия: ПП2 / Лист: 16 / Листов: 32
Н. контр.	Казакова				12.18	Перепечатка, копирование или размножение любым способом без разрешения автора, а также передача третьим лицам настоящего проекта полностью или частично запрещается. Нарушение авторских прав влечет ответственность, предусмотренную законодательством.	АО "ЧЕТО-ДОРСТРОЙ"

Согласовано

Инв.№ подл. | Подп. и дата

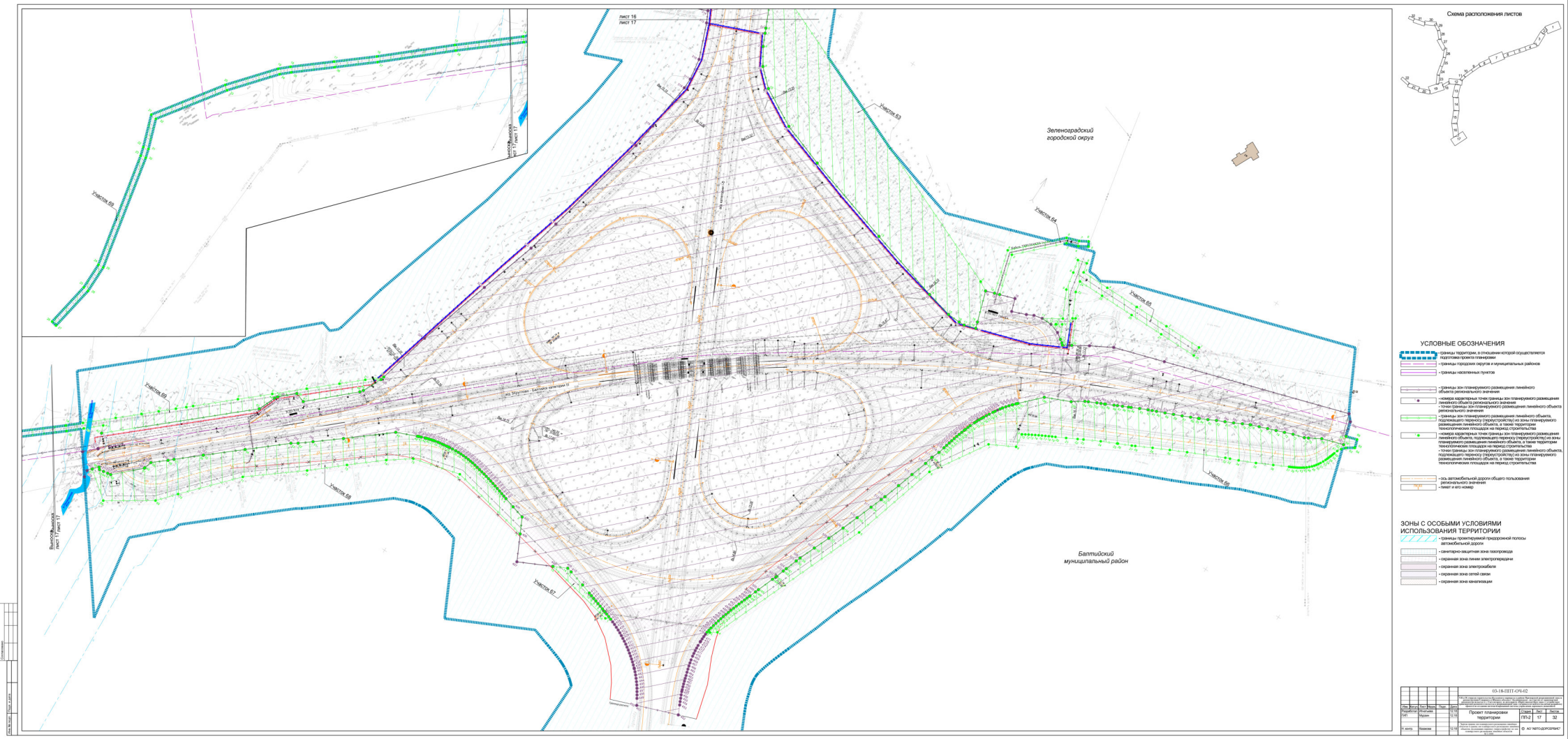
Схема расположения листов
УСЛОВНЫЕ ОБОЗНАЧЕНИЯ
ЗОНЫ С ОСОБЫМИ УСЛОВИЯМИ ИСПОЛЬЗОВАНИЯ ТЕРРИТОРИИ
Зеленоградский городской округ
Балтийский муниципальный район
Участок 63
Участок 64
Участок 65
Участок 66
Участок 67
Участок 68
Участок 69
лист 16
лист 17
Выкопировка лист 17
Выкопировка лист 16
ул. Тихая
ул. Полевая
ул. Зеленая
ул. Заречная
ул. Молодежная
ул. Центральная
ул. Школьная
ул. Садовая
ул. Лесная
ул. Новая
ул. Советская
ул. Рыбацкая
ул. Приморская
ул. Набережная
ул. Пионерская
ул. Калининградская
ул. Балтийская
ул. Гвардейская
ул. Победы
ул. Мира
ул. Ленина
ул. Кирова
ул. Октябрьская
ул. Комсомольская
ул. Пролетарская
ул. Рабочая
ул. Фабричная
ул. Заводская
ул. Железнодорожная
ул. Вокзальная
ул. Привокзальная
ул. Транспортная
ул. Промышленная
ул. Складская
ул. Портовая
ул. Морская
ул. Речная
ул. Озерная
ул. Лесная
ул. Парковая
ул. Спортивная
ул. Стадионная
ул. Больничная
ул. Аптечная
ул. Почтовая
ул. Банковская
ул. Торговая
ул. Рыночная
ул. Базарная
ул. Ярмарочная
ул. Ремесленная
ул. Кузнечная
ул. Гончарная
ул. Плотничная
ул. Столярная
ул. Слесарная
ул. Токарная
ул. Фрезерная
ул. Сварочная
ул. Литейная
ул. Кузнечная
ул. Прокатная
ул. Металлургическая
ул. Горная
ул. Шахтерская
ул. Рудничная
ул. Карьерная
ул. Каменная
ул. Известковая
ул. Цементная
ул. Бетонная
ул. Строительная
ул. Монтажная
ул. Проектная
ул. Инженерная
ул. Технологическая
ул. Научная
ул. Исследовательская
ул. Экспериментальная
ул. Опытная
ул. Производственная
ул. Заводская
ул. Фабричная
ул. Рабочая
ул. Пролетарская
ул. Комсомольская
ул. Советская
ул. Набережная
ул. Приморская
ул. Пионерская
ул. Калининградская
ул. Балтийская
ул. Гвардейская
ул. Победы
ул. Мира
ул. Ленина
ул. Кирова
ул. Октябрьская
ул. Молодежная
ул. Центральная
ул. Школьная
ул. Садовая
ул. Лесная
ул. Новая
ул. Зеленая
ул. Заречная
ул. Полевая
ул. Тихая
03-18-ППТ-ОЧ-02
Проект планировки территории
ГПЗ-2
17
32
АО "АВТОДОРСЕРВИС"

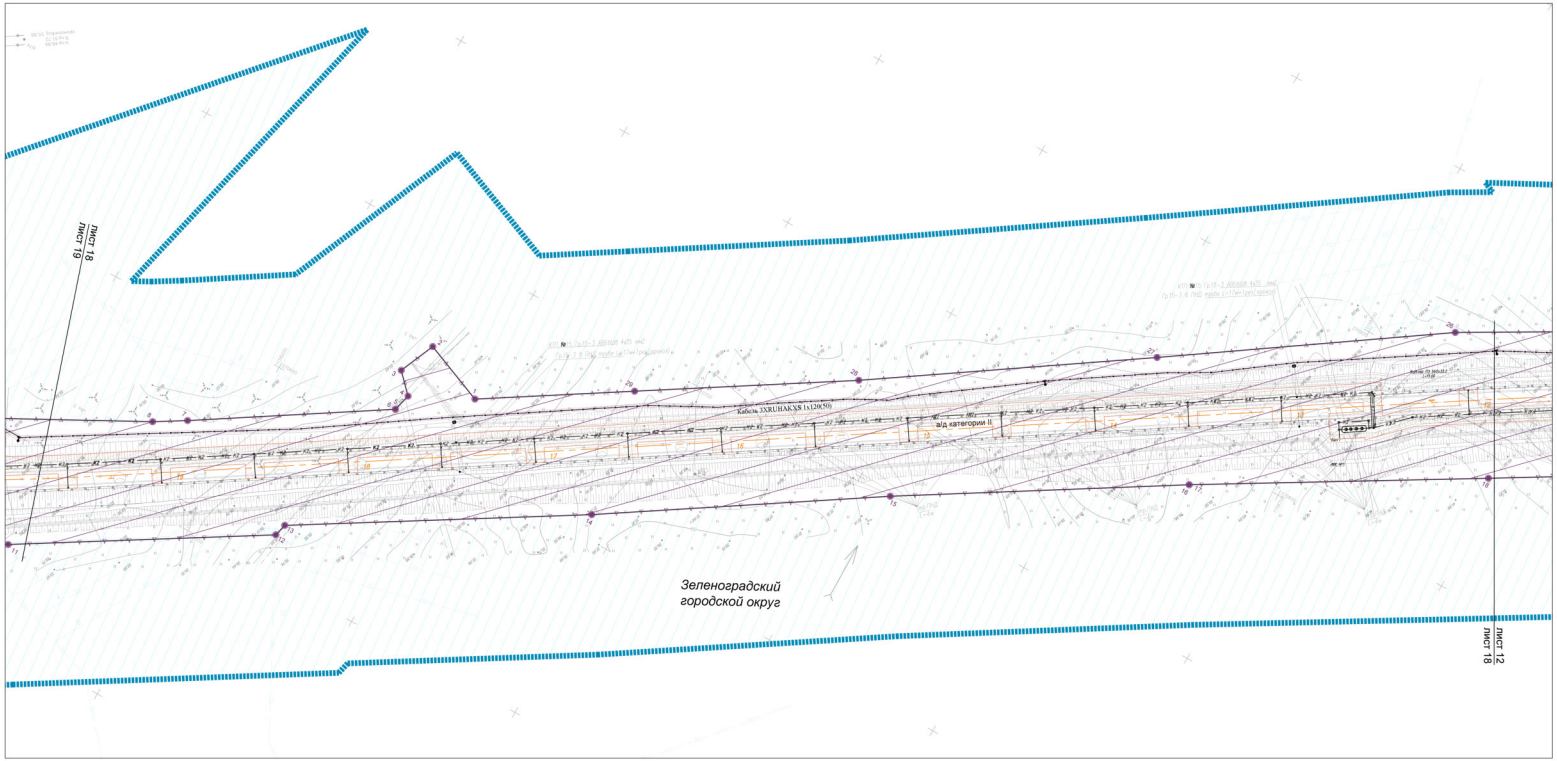

Схема расположения листов

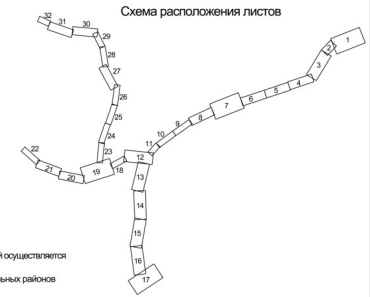

УСЛОВНЫЕ ОБОЗНАЧЕНИЯ

- границы территории, в отношении которой осуществляется подготовка проекта планировки
- границы городских округов и муниципальных районов
- границы населенных пунктов
- границы зон планируемого размещения линейного объекта регионального значения
- номера характерных точек границы зон планируемого размещения линейного объекта регионального значения
- точки границы зон планируемого размещения линейного объекта регионального значения
- границы зон планируемого размещения линейного объекта, подлежащего переносу (переустройству) из зоны планируемого размещения линейного объекта, а также территории технологических площадок на период строительства
- номера характерных точек границы зон планируемого размещения линейного объекта, подлежащего переносу (переустройству) из зоны планируемого размещения линейного объекта, а также территории технологических площадок на период строительства
- точки границы зон планируемого размещения линейного объекта, подлежащего переносу (переустройству) из зоны планируемого размещения линейного объекта, а также территории технологических площадок на период строительства
- ось автомобильной дороги общего пользования регионального значения
ПК43 - пикет и его номер

ЗОНЫ С ОСОБЫМИ УСЛОВИЯМИ ИСПОЛЬЗОВАНИЯ ТЕРРИТОРИИ

- границы проектируемой придорожной полосы автомобильной дороги
- санитарно-защитная зона газопровода
- охранная зона линии электропередачи
- охранная зона электрокабеля
- охранная зона сетей связи
- охранная зона канализации

Согласовано

Инв.№ подл. | Подп. и дата

Изм.	Кол.уч.	Лист	№док.	Подп.	Дата
Разработал	Игнатьева				12.18
ГИП	Мурзин				12.18
Н. контр.	Казакова				12.18

03-18-ППТ-ОЧ-02

VII и IX очереди строительства Кольцевого маршрута в районе Пролетарский реформенный поселок и Зеленоградский городской округ Московской области, включая участок от Ленинградского шоссе до поселка ст. г. Сингапур, до автодороги «Подъезд Химки-Крут» (этап 1: устройство транспортной развязки и пилоны с реверсивной зоне с возможностью системы (включая разработку проектов организации автоматизированной системы управления дорожным движением)

Стадия	Лист	Листов
ПП-2	18	32

Проект планировки территории

Чертеж границ зон планируемого размещения линейного объекта регионального значения, подлежащего переносу (переустройству) из зон планируемого размещения линейных объектов

М 1:1000

© АО "АВТО-ДОРСЕРВИС"

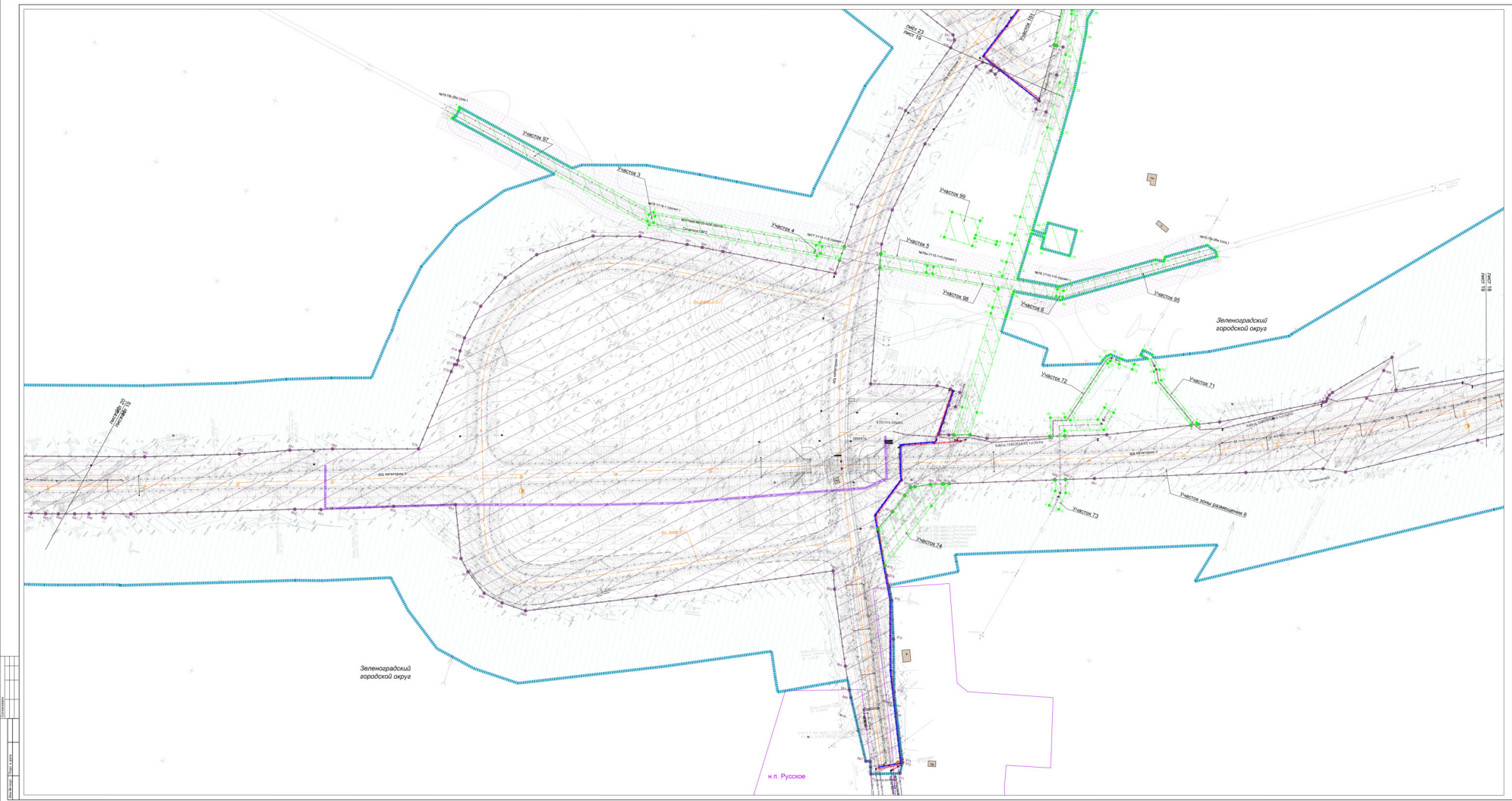

Схема расположения листов



УСЛОВНЫЕ ОБОЗНАЧЕНИЯ

- границы территории, в отношении которой осуществляется подготовка проекта планировки
- границы городских округов и муниципальных районов
- границы населенных пунктов
- границы зон планируемого размещения линейного объекта регионального значения
- номера характерных точек границы зон планируемого размещения линейного объекта регионального значения
- точки границы зон планируемого размещения линейного объекта регионального значения
- границы зон планируемого размещения линейного объекта, подлежащего переносу (переустройству) из зоны планируемого размещения линейного объекта, а также территории технологических площадок на период строительства
- номера характерных точек границы зон планируемого размещения линейного объекта, подлежащего переносу (переустройству) из зоны планируемого размещения линейного объекта, а также территории технологических площадок на период строительства
- точки границы зон планируемого размещения линейного объекта, подлежащего переносу (переустройству) из зоны планируемого размещения линейного объекта, а также территории технологических площадок на период строительства
- ось автомобильной дороги общего пользования регионального значения
- лист и его номер

ЗОНЫ С ОСОБЫМИ УСЛОВИЯМИ ИСПОЛЬЗОВАНИЯ ТЕРРИТОРИИ

- границы проектируемой придорожной полосы автомобильной дороги
- санитарно-защитная зона газопровода
- охранная зона линии электропередачи
- охранная зона электрокабеля
- охранная зона сетей связи
- охранная зона канализации

						03-18-ППТ-ОЧ-02	
Изм.	Кол.уч.	Лист	№док.	Подп.	Дата		
Разработал	Игнатова				12.19	Проект планировки территории	Стадия: ПП-2 / Лист: 19 / Листов: 32
ГИП	Малкин				12.19		
Н. контр.	Коновалов				12.19	АО "ЦКТО «ДОРСЕРВИС"»	

Согласовано

Инв.№ подл. | Подп. и дата | Взам. инв.№

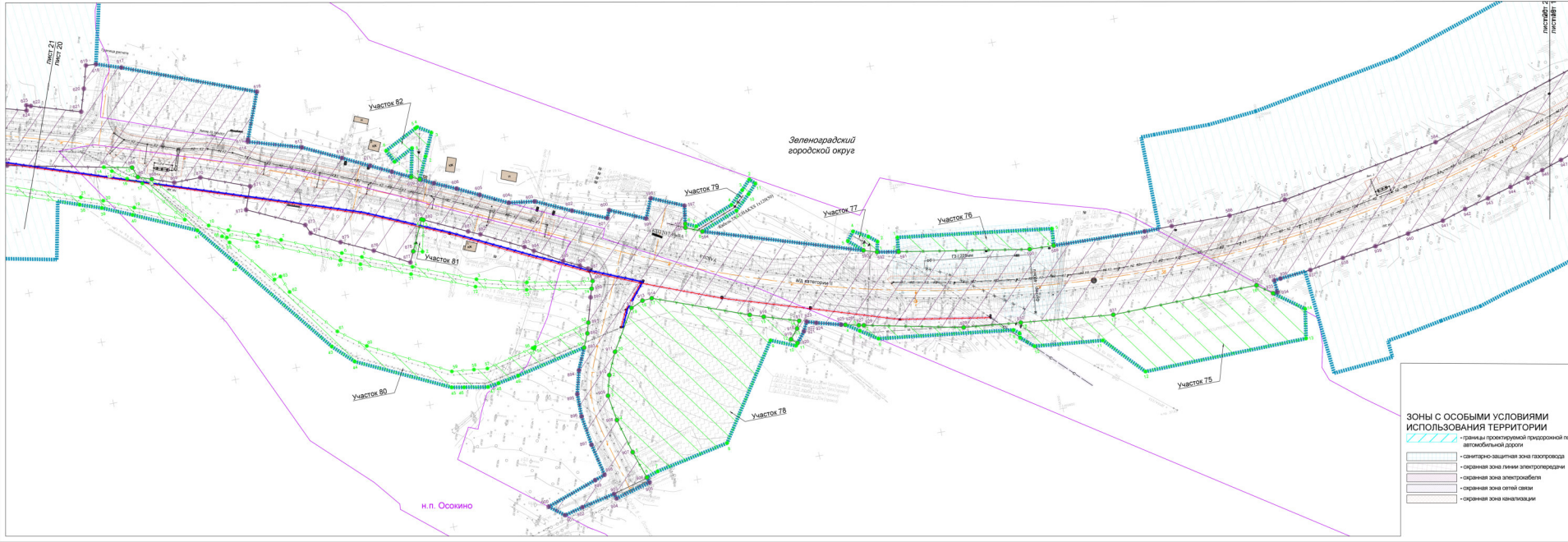

Схема расположения листов

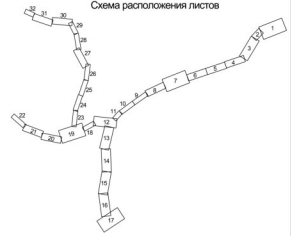

УСЛОВНЫЕ ОБОЗНАЧЕНИЯ

- границы территории, в отношении которой осуществляется подготовка проекта планировки
- границы городских округов и муниципальных районов
- границы населенных пунктов
- границы зон планируемого размещения линейного объекта регионального значения
- номера характерных точек границы зон планируемого размещения линейного объекта регионального значения
- точки границы зон планируемого размещения линейного объекта регионального значения
- границы зон планируемого размещения линейного объекта, подлежащего переносу (переустройству) из зоны планируемого размещения линейного объекта, а также территории технологических площадок на период строительства
- номера характерных точек границы зон планируемого размещения линейного объекта, подлежащего переносу (переустройству) из зоны планируемого размещения линейного объекта, а также территории технологических площадок на период строительства
- точки границы зон планируемого размещения линейного объекта, подлежащего переносу (переустройству) из зоны планируемого размещения линейного объекта, а также территории технологических площадок на период строительства
- ось автомобильной дороги общего пользования регионального значения
- пикет и его номер

ЗОНЫ С ОСОБЫМИ УСЛОВИЯМИ ИСПОЛЬЗОВАНИЯ ТЕРРИТОРИИ

- границы проектируемой придорожной полосы автомобильной дороги
- санитарно-защитная зона газопровода
- охранная зона линии электропередачи
- охранная зона электрокабеля
- охранная зона сетей связи
- охранная зона канализации

						03-18-ППТ-ОЧ-02	
Изм.	Кол.уч.	Лист	№док.	Подп.	Дата	1Я в 3К очереди строительства Кольцевого гаражного кооператива «Кольцо» в г.Зеленограде. Внесение изменений в проект планировки территории, ограниченной границами Зеленоградского района и муниципального округа г.Зеленограда, проекта межевания территории (в части изъятия земельных участков)	
Разработал		Игнатьева			12.18	Проект планировки территории	Стадия: ППТ2 / Лист: 20 / Листов: 32
ГИП		Мурзин			12.18		
Н. контр.		Казакова			12.18	Чертеж границ зон планируемого размещения линейных объектов, подлежащих переносу (переустройству) из зон планируемого размещения линейных объектов. М 1:2000	АО "АВТО-ДОРСЕРВИС"

Согласовано

Инв.№ подл. | Подп. и дата

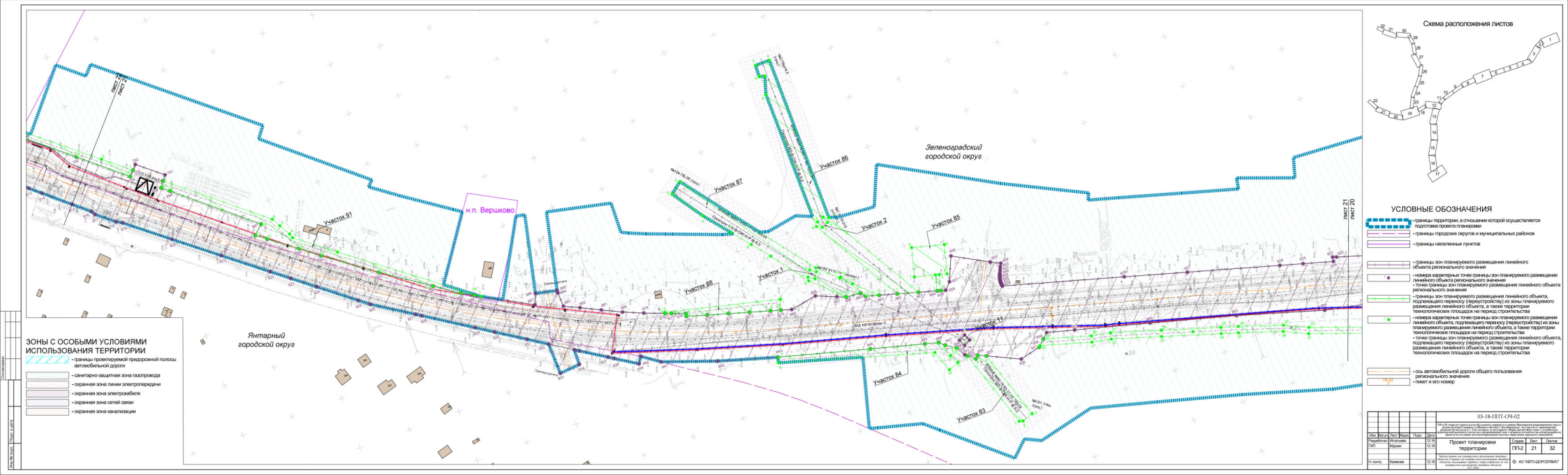
Янтарный городской округ
Зеленоградский городской округ
Участок 91
Участок 1
Участок 2
Участок 83
Участок 84
Участок 85
Участок 86
Участок 87
Участок 88
Участок 11
н.п. Вершково
Лист 1
Лист 2
Лист 21
Лист 20
Ад категории II
Ад категории I
Ад категории III
Ад категории IV
Ад категории V
Ад категории VI
Ад категории VII
Ад категории VIII
Ад категории IX
Ад категории X
Ад категории XI
Ад категории XII
Ад категории XIII
Ад категории XIV
Ад категории XV
Ад категории XVI
Ад категории XVII
Ад категории XVIII
Ад категории XIX
Ад категории XX
Ад категории XXI
Ад категории XXII
Ад категории XXIII
Ад категории XXIV
Ад категории XXV
Ад категории XXVI
Ад категории XXVII
Ад категории XXVIII
Ад категории XXIX
Ад категории XXX
Ад категории XXXI
Ад категории XXXII
Ад категории XXXIII
Ад категории XXXIV
Ад категории XXXV
Ад категории XXXVI
Ад категории XXXVII
Ад категории XXXVIII
Ад категории XXXIX
Ад категории XL
Ад категории XLI
Ад категории XLII
Ад категории XLIII
Ад категории XLIV
Ад категории XLV
Ад категории XLVI
Ад категории XLVII
Ад категории XLVIII
Ад категории XLIX
Ад категории L
Ад категории LI
Ад категории LII
Ад категории LIII
Ад категории LIV
Ад категории LV
Ад категории LVI
Ад категории LVII
Ад категории LVIII
Ад категории LIX
Ад категории LX
Ад категории LXI
Ад категории LXII
Ад категории LXIII
Ад категории LXIV
Ад категории LXV
Ад категории LXVI
Ад категории LXVII
Ад категории LXVIII
Ад категории LXIX
Ад категории LXX
Ад категории LXXI
Ад категории LXXII
Ад категории LXXIII
Ад категории LXXIV
Ад категории LXXV
Ад категории LXXVI
Ад категории LXXVII
Ад категории LXXVIII
Ад категории LXXIX
Ад категории LXXX
Ад категории LXXXI
Ад категории LXXXII
Ад категории LXXXIII
Ад категории LXXXIV
Ад категории LXXXV
Ад категории LXXXVI
Ад категории LXXXVII
Ад категории LXXXVIII
Ад категории LXXXIX
Ад категории XC
Ад категории XCI
Ад категории XCII
Ад категории XCIII
Ад категории XCIV
Ад категории XCV
Ад категории XCVI
Ад категории XCVII
Ад категории XCVIII
Ад категории XCIX
Ад категории C
Ад категории CI
Ад категории CII
Ад категории CIII
Ад категории CIV
Ад категории CV
Ад категории CVI
Ад категории CVII
Ад категории CVIII
Ад категории CIX
Ад категории CX
Ад категории CXI
Ад категории CXII
Ад категории CXIII
Ад категории CXIV
Ад категории CXV
Ад категории CXVI
Ад категории CXVII
Ад категории CXVIII
Ад категории CXIX
Ад категории CXX
Ад категории CXXI
Ад категории CXXII
Ад категории CXXIII
Ад категории CXXIV
Ад категории CXXV
Ад категории CXXVI
Ад категории CXXVII
Ад категории CXXVIII
Ад категории CXXIX
Ад категории CXXX
Ад категории CXXXI
Ад категории CXXXII
Ад категории CXXXIII
Ад категории CXXXIV
Ад категории CXXXV
Ад категории CXXXVI
Ад категории CXXXVII
Ад категории CXXXVIII
Ад категории CXXXIX
Ад категории CXL
Ад категории CXLI
Ад категории CXLII
Ад категории CXLIII
Ад категории CXLIV
Ад категории CXLV
Ад категории CXLVI
Ад категории CXLVII
Ад категории CXLVIII
Ад категории CXLIX
Ад категории CL
Ад категории CLI
Ад категории CLII
Ад категории CLIII
Ад категории CLIV
Ад категории CLV
Ад категории CLVI
Ад категории CLVII
Ад категории CLVIII
Ад категории CLIX
Ад категории CLX
Ад категории CLXI
Ад категории CLXII
Ад категории CLXIII
Ад категории CLXIV
Ад категории CLXV
Ад категории CLXVI
Ад категории CLXVII
Ад категории CLXVIII
Ад категории CLXIX
Ад категории CLXX
Ад категории CLXXI
Ад категории CLXXII
Ад категории CLXXIII
Ад категории CLXXIV
Ад категории CLXXV
Ад категории CLXXVI
Ад категории CLXXVII
Ад категории CLXXVIII
Ад категории CLXXIX
Ад категории CLXXX
Ад категории CLXXXI
Ад категории CLXXXII
Ад категории CLXXXIII
Ад категории CLXXXIV
Ад категории CLXXXV
Ад категории CLXXXVI
Ад категории CLXXXVII
Ад категории CLXXXVIII
Ад категории CLXXXIX
Ад категории CXC
Ад категории CXCI
Ад категории CXCII
Ад категории CXCIII
Ад категории CXCIV
Ад категории CXCV
Ад категории CXCVI
Ад категории CXCVII
Ад категории CXCVIII
Ад категории CXCIX
Ад категории CC
Ад категории CCI
Ад категории CCII
Ад категории CCIII
Ад категории CCIV
Ад категории CCV
Ад категории CCVI
Ад категории CCVII
Ад категории CCVIII
Ад категории CCIX
Ад категории CCX
Ад категории CCXI
Ад категории CCXII
Ад категории CCXIII
Ад категории CCXIV
Ад категории CCXV
Ад категории CCXVI
Ад категории CCXVII
Ад категории CCXVIII
Ад категории CCXIX
Ад категории CCXX
Ад категории CCXXI
Ад категории CCXXII
Ад категории CCXXIII
Ад категории CCXXIV
Ад категории CCXXV
Ад категории CCXXVI
Ад категории CCXXVII
Ад категории CCXXVIII
Ад категории CCXXIX
Ад категории CCXXX
Ад категории CCXXXI
Ад категории CCXXXII
Ад категории CCXXXIII
Ад категории CCXXXIV
Ад категории CCXXXV
Ад категории CCXXXVI
Ад категории CCXXXVII
Ад категории CCXXXVIII
Ад категории CCXXXIX
Ад категории CCXL
Ад категории CCXLI
Ад категории CCXLII
Ад категории CCXLIII
Ад категории CCXLIV
Ад категории CCXLV
Ад категории CCXLVI
Ад категории CCXLVII
Ад категории CCXLVIII
Ад категории CCXLIX
Ад категории CCL
Ад категории CCLI
Ад категории CCLII
Ад категории CCLIII
Ад категории CCLIV
Ад категории CCLV
Ад категории CCLVI
Ад категории CCLVII
Ад категории CCLVIII
Ад категории CCLIX
Ад категории CCLX
Ад категории CCLXI
Ад категории CCLXII
Ад категории CCLXIII
Ад категории CCLXIV
Ад категории CCLXV
Ад категории CCLXVI
Ад категории CCLXVII
Ад категории CCLXVIII
Ад категории CCLXIX
Ад категории CCLXX
Ад категории CCLXXI
Ад категории CCLXXII
Ад категории CCLXXIII
Ад категории CCLXXIV
Ад категории CCLXXV
Ад категории CCLXXVI
Ад категории CCLXXVII
Ад категории CCLXXVIII
Ад категории CCLXXIX
Ад категории CCLXXX
Ад категории CCLXXXI
Ад категории CCLXXXII
Ад категории CCLXXXIII
Ад категории CCLXXXIV
Ад категории CCLXXXV
Ад категории CCLXXXVI
Ад категории CCLXXXVII
Ад категории CCLXXXVIII
Ад категории CCLXXXIX
Ад категории CCXC
Ад категории CCXCI
Ад категории CCXCII
Ад категории CCXCIII
Ад категории CCXCIV
Ад категории CCXCV
Ад категории CCXCVI
Ад категории CCXCVII
Ад категории CCXCVIII
Ад категории CCXCIX
Ад категории CCC
Ад категории CCCI
Ад категории CCCII
Ад категории CCCIII
Ад категории CCCIV
Ад категории CCCV
Ад категории CCCVI
Ад категории CCCVII
Ад категории CCCVIII
Ад категории CCCIX
Ад категории CCCX
Ад категории CCCXI
Ад категории CCCXII
Ад категории CCCXIII
Ад категории CCCXIV
Ад категории CCCXV
Ад категории CCCXVI
Ад категории CCCXVII
Ад категории CCCXVIII
Ад категории CCCXIX
Ад категории CCCXX
Ад категории CCCXXI
Ад категории CCCXXII
Ад категории CCCXXIII
Ад категории CCCXXIV
Ад категории CCCXXV
Ад категории CCCXXVI
Ад категории CCCXXVII
Ад категории CCCXXVIII
Ад категории CCCXXIX
Ад категории CCCXXX
Ад категории CCCXXXI
Ад категории CCCXXXII
Ад категории CCCXXXIII
Ад категории CCCXXXIV
Ад категории CCCXXXV
Ад категории CCCXXXVI
Ад категории CCCXXXVII
Ад категории CCCXXXVIII
Ад категории CCCXXXIX
Ад категории CCCXL
Ад категории CCCXLI
Ад категории CCCXLII
Ад категории CCCXLIII
Ад категории CCCXLIV
Ад категории CCCXLV
Ад категории CCCXLVI
Ад категории CCCXLVII
Ад категории CCCXLVIII
Ад категории CCCXLIX
Ад категории CCCL
Ад категории CCCLI
Ад категории CCCLII
Ад категории CCCLIII
Ад категории CCCLIV
Ад категории CCCLV
Ад категории CCCLVI
Ад категории CCCLVII
Ад категории CCCLVIII
Ад категории CCCLIX
Ад категории CCCLX
Ад категории CCCLXI
Ад категории CCCLXII
Ад категории CCCLXIII
Ад категории CCCLXIV
Ад категории CCCLXV
Ад категории CCCLXVI
Ад категории CCCLXVII
Ад категории CCCLXVIII
Ад категории CCCLXIX
Ад категории CCCLXX
Ад категории CCCLXXI
Ад категории CCCLXXII
Ад категории CCCLXXIII
Ад категории CCCLXXIV
Ад категории CCCLXXV
Ад категории CCCLXXVI
Ад категории CCCLXXVII
Ад категории CCCLXXVIII
Ад категории CCCLXXIX
Ад категории CCCLXXX
Ад категории CCCLXXXI
Ад категории CCCLXXXII
Ад категории CCCLXXXIII
Ад категории CCCLXXXIV
Ад категории CCCLXXXV
Ад категории CCCLXXXVI
Ад категории CCCLXXXVII
Ад категории CCCLXXXVIII
Ад категории CCCLXXXIX
Ад категории CCCXC
Ад категории CCCXCI
Ад категории CCCXCII
Ад категории CCCXCIII
Ад категории CCCXCIV
Ад категории CCCXCV
Ад категории CCCXCVI
Ад категории CCCXCVII
Ад категории CCCXCVIII
Ад категории CCCXCIX
Ад категории CD
Ад категории CDI
Ад категории CDII
Ад категории CDIII
Ад категории CDIV
Ад категории CDV
Ад категории CDVI
Ад категории CDVII
Ад категории CDVIII
Ад категории CDIX
Ад категории CDX
Ад категории CDXI
Ад категории CDXII
Ад категории CDXIII
Ад категории CDXIV
Ад категории CDXV
Ад категории CDXVI
Ад категории CDXVII
Ад категории CDXVIII
Ад категории CDXIX
Ад категории CDXX
Ад категории CDXXI
Ад категории CDXXII
Ад категории CDXXIII
Ад категории CDXXIV
Ад категории CDXXV
Ад категории CDXXVI
Ад категории CDXXVII
Ад категории CDXXVIII
Ад категории CDXXIX
Ад категории CDXXX
Ад категории CDXXXI
Ад категории CDXXXII
Ад категории CDXXXIII
Ад категории CDXXXIV
Ад категории CDXXXV
Ад категории CDXXXVI
Ад категории CDXXXVII
Ад категории CDXXXVIII
Ад категории CDXXXIX
Ад категории CDXL
Ад категории CDXLI
Ад категории CDXLII
Ад категории CDXLIII
Ад категории CDXLIV
Ад категории CDXLV
Ад категории CDXLVI
Ад категории CDXLVII
Ад категории CDXLVIII
Ад категории CDXLIX
Ад категории CDL
Ад категории CDLI
Ад категории CDLII
Ад категории CDLIII
Ад категории CDLIV
Ад категории CDLV
Ад категории CDLVI
Ад категории CDLVII
Ад категории CDLVIII
Ад категории CDLIX
Ад категории CDLX
Ад категории CDLXI
Ад категории CDLXII
Ад категории CDLXIII
Ад категории CDLXIV
Ад категории CDLXV
Ад категории CDLXVI
Ад категории CDLXVII
Ад категории CDLXVIII
Ад категории CDLXIX
Ад категории CDLXX
Ад категории CDLXXI
Ад категории CDLXXII
Ад категории CDLXXIII
Ад категории CDLXXIV
Ад категории CDLXXV
Ад категории CDLXXVI
Ад категории CDLXXVII
Ад категории CDLXXVIII
Ад категории CDLXXIX
Ад категории CDLXXX
Ад категории CDLXXXI
Ад категории CDLXXXII
Ад категории CDLXXXIII
Ад категории CDLXXXIV
Ад категории CDLXXXV
Ад категории CDLXXXVI
Ад категории CDLXXXVII
Ад категории CDLXXXVIII
Ад категории CDLXXXIX
Ад категории CDXC
Ад категории CDXCI
Ад категории CDXCII
Ад категории CDXCIII
Ад категории CDXCIV
Ад категории CDXCV
Ад категории CDXCVI
Ад категории CDXCVII
Ад категории CDXCVIII
Ад категории CDXCIX
Ад категории D
Ад категории DI
Ад категории DII
Ад категории DIII
Ад категории DIV
Ад категории DV
Ад категории DVI
Ад категории DVII
Ад категории DVIII
Ад категории DIX
Ад категории DX
Ад категории DXI
Ад категории DXII
Ад категории DXIII
Ад категории DXIV
Ад категории DXV
Ад категории DXVI
Ад категории DXVII
Ад категории DXVIII
Ад категории DXIX
Ад категории DXX
Ад категории DXXI
Ад категории DXXII
Ад категории DXXIII
Ад категории DXXIV
Ад категории DXXV
Ад категории DXXVI
Ад категории DXXVII
Ад категории DXXVIII
Ад категории DXXIX
Ад категории DXXX
Ад категории DXXXI
Ад категории DXXXII
Ад категории DXXXIII
Ад категории DXXXIV
Ад категории DXXXV
Ад категории DXXXVI
Ад категории DXXXVII
Ад категории DXXXVIII
Ад категории DXXXIX
Ад категории DXL
Ад категории DXLI
Ад категории DXLII
Ад категории DXLIII
Ад категории DXLIV
Ад категории DXLV
Ад категории DXLVI
Ад категории DXLVII
Ад категории DXLVIII
Ад категории DXLIX
Ад категории DL
Ад категории DLI
Ад категории DLII
Ад категории DLIII
Ад категории DLIV
Ад категории DLV
Ад категории DLVI
Ад категории DLVII
Ад категории DLVIII
Ад категории DLIX
Ад категории DLX
Ад категории DLXI
Ад категории DLXII
Ад категории DLXIII
Ад категории DLXIV
Ад категории DLXV
Ад категории DLXVI
Ад категории DLXVII
Ад категории DLXVIII
Ад категории DLXIX
Ад категории DLXX
Ад категории DLXXI
Ад категории DLXXII
Ад категории DLXXIII
Ад категории DLXXIV
Ад категории DLXXV
Ад категории DLXXVI
Ад категории DLXXVII
Ад категории DLXXVIII
Ад категории DLXXIX
Ад категории DLXXX
Ад категории DLXXXI
Ад категории DLXXXII
Ад категории DLXXXIII
Ад категории DLXXXIV
Ад категории DLXXXV
Ад категории DLXXXVI
Ад категории DLXXXVII
Ад категории DLXXXVIII
Ад категории DLXXXIX
Ад категории DXC
Ад категории DXCI
Ад категории DXCII
Ад категории DXCIII
Ад категории DXCIV
Ад категории DXCV
Ад категории DXCVI
Ад категории DXCVII
Ад категории DXCVIII
Ад категории DXCIX
Ад категории DC
Ад категории DCI
Ад категории DCII
Ад категории DCIII
Ад категории DCIV
Ад категории DCV
Ад категории DCVI
Ад категории DCVII
Ад категории DCVIII
Ад категории DCIX
Ад категории DCX
Ад категории DCXI
Ад категории DCXII
Ад категории DCXIII
Ад категории DCXIV
Ад категории DCXV
Ад категории DCXVI
Ад категории DCXVII
Ад категории DCXVIII
Ад категории DCXIX
Ад категории DCXX
Ад категории DCXXI
Ад категории DCXXII
Ад категории DCXXIII
Ад категории DCXXIV
Ад категории DCXXV
Ад категории DCXXVI
Ад категории DCXXVII
Ад категории DCXXVIII
Ад категории DCXXIX
Ад категории DCXXX
Ад категории DCXXXI
Ад категории DCXXXII
Ад категории DCXXXIII
Ад категории DCXXXIV
Ад категории DCXXXV
Ад категории DCXXXVI
Ад категории DCXXXVII
Ад категории DCXXXVIII
Ад категории DCXXXIX
Ад категории DCXL
Ад категории DCXLI
Ад категории DCXLII
Ад категории DCXLIII
Ад категории DCXLIV
Ад категории DCXLV
Ад категории DCXLVI
Ад категории DCXLVII
Ад категории DCXLVIII
Ад категории DCXLIX
Ад категории DCL
Ад категории DCLI
Ад категории DCLII
Ад категории DCLIII
Ад категории DCLIV
Ад категории DCLV
Ад категории DCLVI
Ад категории DCLVII
Ад категории DCLVIII
Ад категории DCLIX
Ад категории DCLX
Ад категории DCLXI
Ад категории DCLXII
Ад категории DCLXIII
Ад категории DCLXIV
Ад категории DCLXV
Ад категории DCLXVI
Ад категории DCLXVII
Ад категории DCLXVIII
Ад категории DCLXIX
Ад категории DCLXX
Ад категории DCLXXI
Ад категории DCLXXII
Ад категории DCLXXIII
Ад категории DCLXXIV
Ад категории DCLXXV
Ад категории DCLXXVI
Ад категории DCLXXVII
Ад категории DCLXXVIII
Ад категории DCLXXIX
Ад категории DCLXXX
Ад категории DCLXXXI
Ад категории DCLXXXII
Ад категории DCLXXXIII
Ад категории DCLXXXIV
Ад категории DCLXXXV
Ад категории DCLXXXVI
Ад категории DCLXXXVII
Ад категории DCLXXXVIII
Ад категории DCLXXXIX
Ад категории DCXC
Ад категории DCXCI
Ад категории DCXCII
Ад категории DCXCIII
Ад категории DCXCIV
Ад категории DCXCV
Ад категории DCXCVI
Ад категории DCXCVII
Ад категории DCXCVIII
Ад категории DCXCIX
Ад категории DCC
Ад категории DCCI
Ад категории DCCII
Ад категории DCCIII
Ад категории DCCIV
Ад категории DCCV
Ад категории DCCVI
Ад категории DCCVII
Ад категории DCCVIII
Ад категории DCCIX
Ад категории DCCX
Ад категории DCCXI
Ад категории DCCXII
Ад категории DCCXIII
Ад категории DCCXIV
Ад категории DCCXV
Ад категории DCCXVI
Ад категории DCCXVII
Ад категории DCCXVIII
Ад категории DCCXIX
Ад категории DCCXX
Ад категории DCCXXI
Ад категории DCCXXII
Ад категории DCCXXIII
Ад категории DCCXXIV
Ад категории DCCXXV
Ад категории DCCXXVI
Ад категории DCCXXVII
Ад категории DCCXXVIII
Ад категории DCCXXIX
Ад категории DCCXXX
Ад категории DCCXXXI
Ад категории DCCXXXII
Ад категории DCCXXXIII
Ад категории DCCXXXIV
Ад категории DCCXXXV
Ад категории DCCXXXVI
Ад категории DCCXXXVII
Ад категории DCCXXXVIII
Ад категории DCCXXXIX
Ад категории DCCXL
Ад категории DCCXLI
Ад категории DCCXLII
Ад категории DCCXLIII
Ад категории DCCXLIV
Ад категории DCCXLV
Ад категории DCCXLVI
Ад категории DCCXLVII
Ад категории DCCXLVIII
Ад категории DCCXLIX
Ад категории DCCL
Ад категории DCCLI
Ад категории DCCLII
Ад категории DCCLIII
Ад категории DCCLIV
Ад категории DCCLV
Ад категории DCCLVI
Ад категории DCCLVII
Ад категории DCCLVIII
Ад категории DCCLIX
Ад категории DCCLX
Ад категории DCCLXI
Ад категории DCCLXII
Ад категории DCCLXIII
Ад категории DCCLXIV
Ад категории DCCLXV
Ад категории DCCLXVI
Ад категории DCCLXVII
Ад категории DCCLXVIII
Ад категории DCCLXIX
Ад категории DCCLXX
Ад категории DCCLXXI
Ад категории DCCLXXII
Ад категории DCCLXXIII
Ад категории DCCLXXIV
Ад категории DCCLXXV
Ад категории DCCLXXVI
Ад категории DCCLXXVII
Ад категории DCCLXXVIII
Ад категории DCCLXXIX
Ад категории DCCLXXX
Ад категории DCCLXXXI
Ад категории DCCLXXXII
Ад категории DCCLXXXIII
Ад категории DCCLXXXIV
Ад категории DCCLXXXV
Ад категории DCCLXXXVI
Ад категории DCCLXXXVII
Ад категории DCCLXXXVIII
Ад категории DCCLXXXIX
Ад категории DCCXC
Ад категории DCCXCI
Ад категории DCCXCII
Ад категории DCCXCIII
Ад категории DCCXCIV
Ад категории DCCXCV
Ад категории DCCXCVI
Ад категории DCCXCVII
Ад категории DCCXCVIII
Ад категории DCCXCIX
Ад категории DCCC
Ад категории DCCCI
Ад категории DCCCII
Ад категории DCCCIII
Ад категории DCCCIV
Ад категории DCCCV
Ад категории DCCCVI
Ад категории DCCCVII
Ад категории DCCCVIII
Ад категории DCCCIX
Ад категории DCCCX
Ад категории DCCCXI
Ад категории DCCCXII
Ад категории DCCCXIII
Ад категории DCCCXIV
Ад категории DCCCXV
Ад категории DCCCXVI
Ад категории DCCCXVII
Ад категории DCCCXVIII
Ад категории DCCCXIX
Ад категории DCCCXX
Ад категории DCCCXXI
Ад категории DCCCXXII
Ад категории DCCCXXIII
Ад категории DCCCXXIV
Ад категории DCCCXXV
Ад категории DCCCXXVI
Ад категории DCCCXXVII
Ад категории DCCCXXVIII
Ад категории DCCCXXIX
Ад категории DCCCXXX
Ад категории DCCCXXXI
Ад категории DCCCXXXII
Ад категории DCCCXXXIII
Ад категории DCCCXXXIV
Ад категории DCCCXXXV
Ад категории DCCCXXXVI
Ад категории DCCCXXXVII
Ад категории DCCCXXXVIII
Ад категории DCCCXXXIX
Ад категории DCCCXL
Ад категории DCCCXLI
Ад категории DCCCXLII
Ад категории DCCCXLIII
Ад категории DCCCXLIV
Ад категории DCCCXLV
Ад категории DCCCXLVI
Ад категории DCCCXLVII
Ад категории DCCCXLVIII
Ад категории DCCCXLIX
Ад категории DCCCL
Ад категории DCCCLI
Ад категории DCCCLII
Ад категории DCCCLIII
Ад категории DCCCLIV
Ад категории DCCCLV
Ад категории DCCCLVI
Ад категории DCCCLVII
Ад категории DCCCLVIII
Ад категории DCCCLIX
Ад категории DCCCLX
Ад категории DCCCLXI
Ад категории DCCCLXII
Ад категории DCCCLXIII
Ад категории DCCCLXIV
Ад категории DCCCLXV
Ад категории DCCCLXVI
Ад категории DCCCLXVII
Ад категории DCCCLXVIII
Ад категории DCCCLXIX
Ад категории DCCCLXX
Ад категории DCCCLXXI
Ад категории DCCCLXXII
Ад категории DCCCLXXIII
Ад категории DCCCLXXIV
Ад категории DCCCLXXV
Ад категории DCCCLXXVI
Ад категории DCCCLXXVII
Ад категории DCCCLXXVIII
Ад категории DCCCLXXIX
Ад категории DCCCLXXX
Ад категории DCCCLXXXI
Ад категории DCCCLXXXII
Ад категории DCCCLXXXIII
Ад категории DCCCLXXXIV
Ад категории DCCCLXXXV
Ад категории DCCCLXXXVI
Ад категории DCCCLXXXVII
Ад категории DCCCLXXXVIII
Ад категории DCCCLXXXIX
Ад категории DCCCXC
Ад категории DCCCXCI
Ад категории DCCCXCII
Ад категории DCCCXCIII
Ад категории DCCCXCIV
Ад категории DCCCXCV
Ад категории DCCCXCVI
Ад категории DCCCXCVII
Ад категории DCCCXCVIII
Ад категории DCCCXCIX
Ад категории DCCCC
Ад категории DCCCCI
Ад категории DCCCCII
Ад категории DCCCCIII
Ад категории DCCCCIV
Ад категории DCCCCV
Ад категории DCCCCVI
Ад категории DCCCCVII
Ад категории DCCCCVIII
Ад категории DCCCCIX
Ад категории DCCCCX
Ад категории DCCCCXI
Ад категории DCCCCXII
Ад категории DCCCCXIII
Ад категории DCCCCXIV
Ад категории DCCCCXV
Ад категории DCCCCXVI
Ад категории DCCCCXVII
Ад категории DCCCCXVIII
Ад категории DCCCCXIX
Ад категории DCCCCXX
Ад категории DCCCCXXI
Ад категории DCCCCXXII
Ад категории DCCCCXXIII
Ад категории DCCCCXXIV
Ад категории DCCCCXXV
Ад категории DCCCCXXVI
Ад категории DCCCCXXVII
Ад категории DCCCCXXVIII
Ад категории DCCCCXXIX
Ад категории DCCCCXXX
Ад категории DCCCCXXXI
Ад категории DCCCCXXXII
Ад категории DCCCCXXXIII
Ад категории DCCCCXXXIV
Ад категории DCCCCXXXV
Ад категории DCCCCXXXVI
Ад категории DCCCCXXXVII
Ад категории DCCCCXXXVIII
Ад категории DCCCCXXXIX
Ад категории DCCCCXL
Ад категории DCCCCXLI
Ад категории DCCCCXLII
Ад категории DCCCCXLIII
Ад категории DCCCCXLIV
Ад категории DCCCCXLV
Ад категории DCCCCXLVI
Ад категории DCCCCXLVII
Ад категории DCCCCXLVIII
Ад категории DCCCCXLIX
Ад категории DCCCCL
Ад категории DCCCCLI
Ад категории DCCCCLII
Ад категории DCCCCLIII
Ад категории DCCCCLIV
Ад категории DCCCCLV
Ад категории DCCCCLVI
Ад категории DCCCCLVII
Ад категории DCCCCLVIII
Ад категории DCCCCLIX
Ад категории DCCCCLX
Ад категории DCCCCLXI
Ад категории DCCCCLXII
Ад категории DCCCCLXIII
Ад категории DCCCCLXIV
Ад категории DCCCCLXV
Ад категории DCCCCLXVI
Ад категории DCCCCLXVII
Ад категории DCCCCLXVIII
Ад категории DCCCCLXIX
Ад категории DCCCCLXX
Ад категории DCCCCLXXI
Ад категории DCCCCLXXII
Ад категории DCCCCLXXIII
Ад категории DCCCCLXXIV
Ад категории DCCCCLXXV
Ад категории DCCCCLXXVI
Ад категории DCCCCLXXVII
Ад категории DCCCCLXXVIII
Ад категории DCCCCLXXIX
Ад категории DCCCCLXXX
Ад категории DCCCCLXXXI
Ад категории DCCCCLXXXII
Ад категории DCCCCLXXXIII
Ад категории DCCCCLXXXIV
Ад категории DCCCCLXXXV
Ад категории DCCCCLXXXVI
Ад категории DCCCCLXXXVII
Ад категории DCCCCLXXXVIII
Ад категории DCCCCLXXXIX
Ад категории DCCCCXC
Ад категории DCCCCXCI
Ад категории DCCCCXCII
Ад категории DCCCCXCIII
Ад категории DCCCCXCIV
Ад категории DCCCCXCV
Ад категории DCCCCXCVI
Ад категории DCCCCXCVII
Ад категории DCCCCXCVIII
Ад категории DCCCCXCIX
Ад категории DCCCCC
Ад категории DCCCCCI
Ад категории DCCCCCII
Ад категории DCCCCCIII
Ад категории DCCCCCIV
Ад категории DCCCCCV
Ад категории DCCCCCVI
Ад категории DCCCCCVII
Ад категории DCCCCCVIII
Ад категории DCCCCCIX
Ад категории DCCCCCX
Ад категории DCCCCCXI
Ад категории DCCCCCXII
Ад категории DCCCCCXIII
Ад категории DCCCCCXIV
Ад категории DCCCCCXV
Ад категории DCCCCCXVI
Ад категории DCCCCCXVII
Ад категории DCCCCCXVIII
Ад категории DCCCCCXIX
Ад категории DCCCCCXX
Ад категории DCCCCCXXI
Ад категории DCCCCCXXII
Ад категории DCCCCCXXIII
Ад категории DCCCCCXXIV
Ад категории DCCCCCXXV
Ад категории DCCCCCXXVI
Ад категории DCCCCCXXVII
Ад категории DCCCCCXXVIII
Ад категории DCCCCCXXIX
Ад категории DCCCCCXXX
Ад категории DCCCCCXXXI
Ад категории DCCCCCXXXII
Ад категории DCCCCCXXXIII
Ад категории DCCCCCXXXIV
Ад категории DCCCCCXXXV
Ад категории DCCCCCXXXVI
Ад категории DCCCCCXXXVII
Ад категории DCCCCCXXXVIII
Ад категории DCCCCCXXXIX
Ад категории DCCCCCXL
Ад категории DCCCCCXLI
Ад категории DCCCCCXLII
Ад категории DCCCCCXLIII
Ад категории DCCCCCXLIV
Ад категории DCCCCCXLV
Ад категории DCCCCCXLVI
Ад категории DCCCCCXLVII
Ад категории DCCCCCXLVIII
Ад категории DCCCCCXLIX
Ад категории DCCCCCL
Ад категории DCCCCCLI
Ад категории DCCCCCLII
Ад категории DCCCCCLIII
Ад категории DCCCCCLIV
Ад категории DCCCCCLV
Ад категории DCCCCCLVI
Ад категории DCCCCCLVII
Ад категории DCCCCCLVIII
Ад категории DCCCCCLIX
Ад категории DCCCCCLX
Ад категории DCCCCCLXI
Ад категории DCCCCCLXII
Ад категории DCCCCCLXIII
Ад категории DCCCCCLXIV
Ад категории DCCCCCLXV
Ад категории DCCCCCLXVI
Ад категории DCCCCCLXVII
Ад категории DCCCCCLXVIII
Ад категории DCCCCCLXIX
Ад категории DCCCCCLXX
Ад категории DCCCCCLXXI
Ад категории DCCCCCLXXII
Ад категории DCCCCCLXXIII
Ад категории DCCCCCLXXIV
Ад категории DCCCCCLXXV
Ад категории DCCCCCLXXVI
Ад категории DCCCCCLXXVII
Ад категории DCCCCCLXXVIII
Ад категории DCCCCCLXXIX
Ад категории DCCCCCLXXX
Ад категории DCCCCCLXXXI
Ад категории DCCCCCLXXXII
Ад категории DCCCCCLXXXIII
Ад категории DCCCCCLXXXIV
Ад категории DCCCCCLXXXV
Ад категории DCCCCCLXXXVI
Ад категории DCCCCCLXXXVII
Ад категории DCCCCCLXXXVIII
Ад категории DCCCCCLXXXIX
Ад категории DCCCCCXC
Ад категории DCCCCCXCI
Ад категории DCCCCCXCII
Ад категории DCCCCCXCIII
Ад категории DCCCCCXCIV
Ад категории DCCCCCXCV
Ад категории DCCCCCXCVI
Ад категории DCCCCCXCVII
Ад категории DCCCCCXCVIII
Ад категории DCCCCCXCIX
Ад категории DCCCCCC
Ад категории DCCCCCCI
Ад категории DCCCCCCII
Ад категории DCCCCCCIII
Ад категории DCCCCCCIV
Ад категории DCCCCCCV
Ад категории DCCCCCCVI
Ад категории DCCCCCCVII
Ад категории DCCCCCCVIII
Ад категории DCCCCCCIX
Ад категории DCCCCCCX
Ад категории DCCCCCCXI
Ад категории DCCCCCCXII
Ад категории DCCCCCCXIII
Ад категории DCCCCCCXIV
Ад категории DCCCCCCXV
Ад категории DCCCCCCXVI
Ад категории DCCCCCCXVII
Ад категории DCCCCCCXVIII
Ад категории DCCCCCCXIX
Ад категории DCCCCCCXX
Ад категории DCCCCCCXXI
Ад категории DCCCCCCXXII
Ад категории DCCCCCCXXIII
Ад категории DCCCCCCXXIV
Ад категории DCCCCCCXXV
Ад категории DCCCCCCXXVI
Ад категории DCCCCCCXXVII
Ад категории DCCCCCCXXVIII
Ад категории DCCCCCCXXIX
Ад категории DCCCCCCXXX
Ад категории DCCCCCCXXXI
Ад категории DCCCCCCXXXII
Ад категории DCCCCCCXXXIII
Ад категории DCCCCCCXXXIV
Ад категории DCCCCCCXXXV
Ад категории DCCCCCCXXXVI
Ад категории DCCCCCCXXXVII
Ад категории DCCCCCCXXXVIII
Ад категории DCCCCCCXXXIX
Ад категории DCCCCCCXL
Ад категории DCCCCCCXLI
Ад категории DCCCCCCXLII
Ад категории DCCCCCCXLIII
Ад категории DCCCCCCXLIV
Ад категории DCCCCCCXLV
Ад категории DCCCCCCXLVI
Ад категории DCCCCCCXLVII
Ад категории DCCCCCCXLVIII
Ад категории DCCCCCCXLIX
Ад категории DCCCCCCL
Ад категории DCCCCCCLI
Ад категории DCCCCCCLII
Ад категории DCCCCCCLIII
Ад категории DCCCCCCLIV
Ад категории DCCCCCCLV
Ад категории DCCCCCCLVI
Ад категории DCCCCCCLVII
Ад категории DCCCCCCLVIII
Ад категории DCCCCCCLIX
Ад категории DCCCCCCLX
Ад категории DCCCCCCLXI
Ад категории DCCCCCCLXII
Ад категории DCCCCCCLXIII
Ад категории DCCCCCCLXIV
Ад категории DCCCCCCLXV
Ад категории DCCCCCCLXVI
Ад категории DCCCCCCLXVII
Ад категории DCCCCCCLXVIII
Ад категории DCCCCCCLXIX
Ад категории DCCCCCCLXX
Ад категории DCCCCCCLXXI
Ад категории DCCCCCCLXXII
Ад категории DCCCCCCLXXIII
Ад категории DCCCCCCLXXIV
Ад категории DCCCCCCLXXV
Ад категории DCCCCCCLXXVI
Ад категории DCCCCCCLXXVII
Ад категории DCCCCCCLXXVIII
Ад категории DCCCCCCLXXIX
Ад категории DCCCCCCLXXX
Ад категории DCCCCCCLXXXI
Ад категории DCCCCCCLXXXII
Ад категории DCCCCCCLXXXIII
Ад категории DCCCCCCLXXXIV
Ад категории DCCCCCCLXXXV
Ад категории DCCCCCCLXXXVI
Ад категории DCCCCCCLXXXVII
Ад категории DCCCCCCLXXXVIII
Ад категории DCCCCCCLXXXIX
Ад категории DCCCCCCXC
Ад категории DCCCCCCXCI
Ад категории DCCCCCCXCII
Ад категории DCCCCCCXCIII
Ад категории DCCCCCCXCIV
Ад категории DCCCCCCXCV
Ад категории DCCCCCCXCVI
Ад категории DCCCCCCXCVII
Ад категории DCCCCCCXCVIII
Ад категории DCCCCCCXCIX
Ад категории DCCCCCCC
Ад категории DCCCCCCCI
Ад категории DCCCCCCCII
Ад категории DCCCCCCCIII
Ад категории DCCCCCCCIV
Ад категории DCCCCCCCV
Ад категории DCCCCCCCVI
Ад категории DCCCCCCCVII
Ад категории DCCCCCCCVIII
Ад категории DCCCCCCCIX
Ад категории DCCCCCCCX
Ад категории DCCCCCCCXI
Ад категории DCCCCCCCXII
Ад категории DCCCCCCCXIII
Ад категории DCCCCCCCXIV
Ад категории DCCCCCCCXV
Ад категории DCCCCCCCXVI
Ад категории DCCCCCCCXVII
Ад категории DCCCCCCCXVIII
Ад категории DCCCCCCCXIX
Ад категории DCCCCCCCXX
Ад категории DCCCCCCCXXI
Ад категории DCCCCCCCXXII
Ад категории DCCCCCCCXXIII
Ад категории DCCCCCCCXXIV
Ад категории DCCCCCCCXXV
Ад категории DCCCCCCCXXVI
Ад категории DCCCCCCCXXVII
Ад категории DCCCCCCCXXVIII
Ад категории DCCCCCCCXXIX
Ад категории DCCCCCCCXXX
Ад категории DCCCCCCCXXXI
Ад категории DCCCCCCCXXXII
Ад категории DCCCCCCCXXXIII
Ад категории DCCCCCCCXXXIV
Ад категории DCCCCCCCXXXV
Ад категории DCCCCCCCXXXVI
Ад категории DCCCCCCCXXXVII
Ад категории DCCCCCCCXXXVIII
Ад категории DCCCCCCCXXXIX
Ад категории DCCCCCCCXL
Ад категории DCCCCCCCXLI

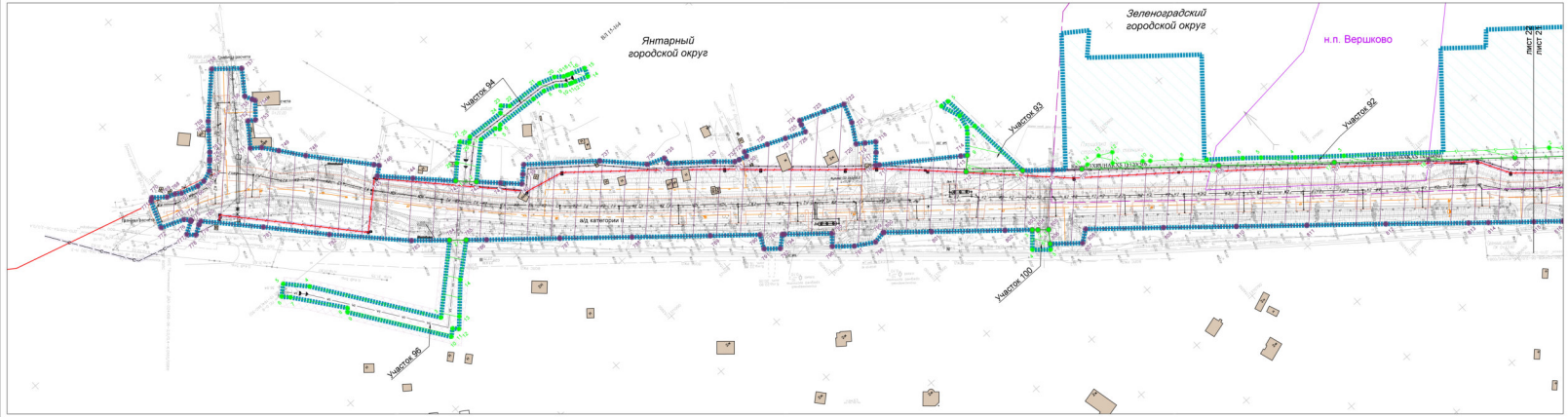

УСЛОВНЫЕ ОБОЗНАЧЕНИЯ

- границы территории, в отношении которой осуществляется подготовка проекта планировки
- границы городских округов и муниципальных районов
- границы населенных пунктов
- границы зон планируемого размещения линейного объекта регионального значения
- номера характерных точек границы зон планируемого размещения линейного объекта регионального значения
- точки границы зон планируемого размещения линейного объекта регионального значения
- границы зон планируемого размещения линейного объекта, подлежащего переносу (переустройству) из зоны планируемого размещения линейного объекта, а также территории технологических площадок на период строительства
- номера характерных точек границы зон планируемого размещения линейного объекта, подлежащего переносу (переустройству) из зоны планируемого размещения линейного объекта, а также территории технологических площадок на период строительства
- точки границы зон планируемого размещения линейного объекта, подлежащего переносу (переустройству) из зоны планируемого размещения линейного объекта, а также территории технологических площадок на период строительства
- ось автомобильной дороги общего пользования регионального значения
- пикет и его номер

ЗОНЫ С ОСОБЫМИ УСЛОВИЯМИ ИСПОЛЬЗОВАНИЯ ТЕРРИТОРИИ

- границы проектируемой придорожной полосы автомобильной дороги
- санитарно-защитная зона газопровода
- охранная зона линии электропередачи
- охранная зона электрокабеля
- охранная зона сетей связи
- охранная зона канализации

Схема расположения листов

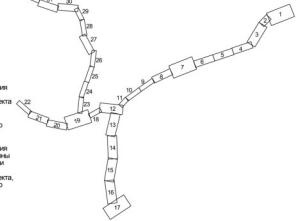

Изм.	Кол.уч.	Лист	№док.	Подп.	Дата
Разработал	Ильичева				12.18
ГИП	Мурзин				12.18
Н. контр.	Казакова				12.18

03-18-ППТ-ОЧ-02

Внесение изменений в проект планировки территории, ограниченной границами Янтарного городского округа и г.о. Светлогорск, Зеленоградского городского округа и г.о. Светлогорск, Калининградской области, в части изменения границ зоны планируемого размещения линейного объекта

Проект планировки территории

Стадия	Лист	Листов
ППТ-2	22	32

Чертеж привязки зон планируемого размещения линейного объекта регионального значения, подлежащего переносу, к зонам планируемого размещения линейного объекта, а также территории технологических площадок на период строительства

М 1:1000

© АО "АВТОДОРСЕРВИС"

Согласовано

Инв.№ подл. | Подп. и дата

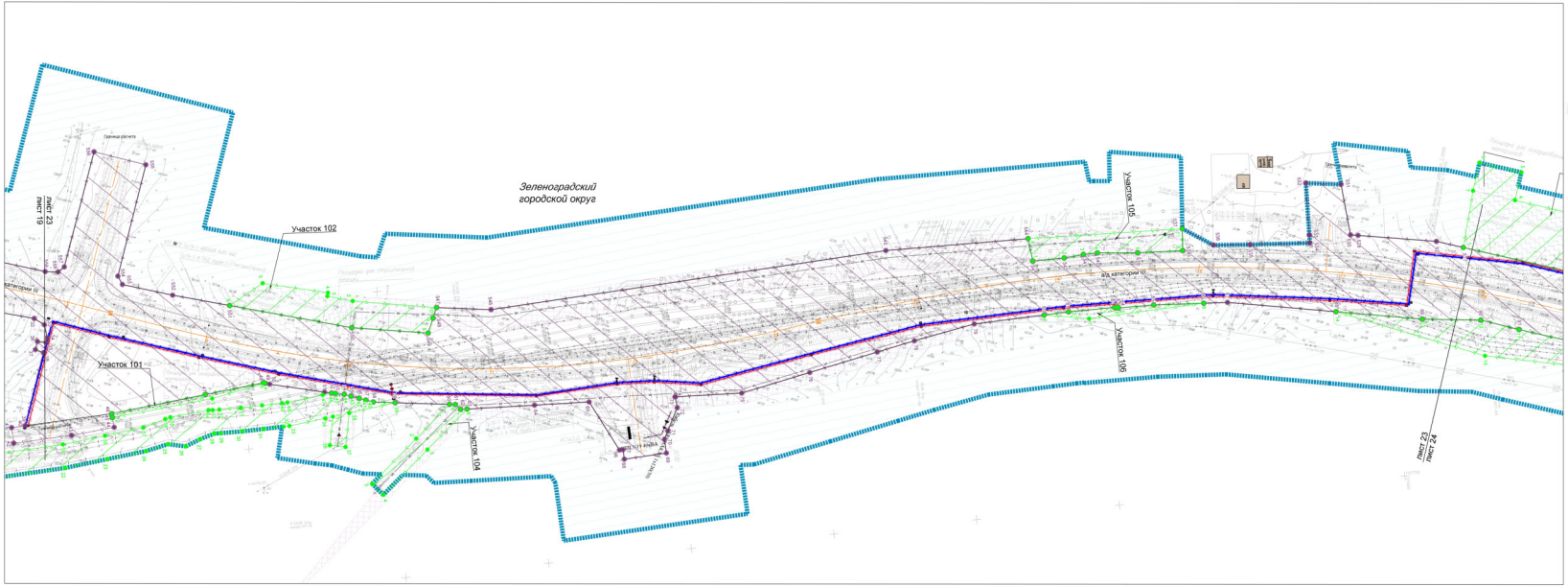

УСЛОВНЫЕ ОБОЗНАЧЕНИЯ

- границы территории, в отношении которой осуществляется подготовка проекта планировки
- границы городских округов и муниципальных районов
- границы населенных пунктов
- границы зон планируемого размещения линейного объекта регионального значения
- номера характерных точек границы зон планируемого размещения линейного объекта регионального значения
- точки границы зон планируемого размещения линейного объекта регионального значения
- границы зон планируемого размещения линейного объекта, подлежащего переносу (переустройству) из зоны планируемого размещения линейного объекта, а также территории технологических площадок на период строительства
- номера характерных точек границы зон планируемого размещения линейного объекта, подлежащего переносу (переустройству) из зоны планируемого размещения линейного объекта, а также территории технологических площадок на период строительства
- точки границы зон планируемого размещения линейного объекта, подлежащего переносу (переустройству) из зоны планируемого размещения линейного объекта, а также территории технологических площадок на период строительства
- ось автомобильной дороги общего пользования регионального значения
- пикет и его номер

ЗОНЫ С ОСОБЫМИ УСЛОВИЯМИ ИСПОЛЬЗОВАНИЯ ТЕРРИТОРИИ

- границы проектируемой придорожной полосы автомобильной дороги
- санитарно-защитная зона газопровода
- охранная зона линии электропередачи
- охранная зона электрокабеля
- охранная зона сетей связи
- охранная зона канализации

Схема расположения листов

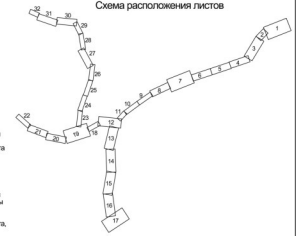

								03-18-ППТ-ОЧ-02	
								Реконструкция участка Кольцевого маршрута в районе Ярославской укрупненной зоны в Зеленоградском городском округе Московской области. Этап 1. Участок от развязки на Ленинградском шоссе (а/д А-104 «Москва – Санкт-Петербург») до пересечения с Пятницким шоссе (а/д «Подъезд к городу Клин от 10 км автодороги Москва – Санкт-Петербург»). Этап 2. Участок от пересечения с Пятницким шоссе (а/д «Подъезд к городу Клин от 10 км автодороги Москва – Санкт-Петербург») до пересечения с Ленинградским шоссе (а/д А-104 «Москва – Санкт-Петербург»). Этап 3. Участок от развязки на Ленинградском шоссе (а/д А-104 «Москва – Санкт-Петербург») до Дмитровского шоссе (а/д «Подъезд к городу Клин от 10 км автодороги Москва – Санкт-Петербург»). Этап 4. Участок от Дмитровского шоссе (а/д «Подъезд к городу Клин от 10 км автодороги Москва – Санкт-Петербург») до Ленинградского шоссе (а/д А-104 «Москва – Санкт-Петербург»). Этап 5. Участок от Ленинградского шоссе (а/д А-104 «Москва – Санкт-Петербург») до Дмитровского шоссе (а/д «Подъезд к городу Клин от 10 км автодороги Москва – Санкт-Петербург»). Этап 6. Участок от Дмитровского шоссе (а/д «Подъезд к городу Клин от 10 км автодороги Москва – Санкт-Петербург») до Ленинградского шоссе (а/д А-104 «Москва – Санкт-Петербург»). Этап 7. Участок от Ленинградского шоссе (а/д А-104 «Москва – Санкт-Петербург») до Дмитровского шоссе (а/д «Подъезд к городу Клин от 10 км автодороги Москва – Санкт-Петербург»). Этап 8. Участок от Дмитровского шоссе (а/д «Подъезд к городу Клин от 10 км автодороги Москва – Санкт-Петербург») до Ленинградского шоссе (а/д А-104 «Москва – Санкт-Петербург»). Этап 9. Участок от Ленинградского шоссе (а/д А-104 «Москва – Санкт-Петербург») до Дмитровского шоссе (а/д «Подъезд к городу Клин от 10 км автодороги Москва – Санкт-Петербург»). Этап 10. Участок от Дмитровского шоссе (а/д «Подъезд к городу Клин от 10 км автодороги Москва – Санкт-Петербург») до Ленинградского шоссе (а/д А-104 «Москва – Санкт-Петербург»). Этап 11. Участок от Ленинградского шоссе (а/д А-104 «Москва – Санкт-Петербург») до Дмитровского шоссе (а/д «Подъезд к городу Клин от 10 км автодороги Москва – Санкт-Петербург»). Этап 12. Участок от Дмитровского шоссе (а/д «Подъезд к городу Клин от 10 км автодороги Москва – Санкт-Петербург») до Ленинградского шоссе (а/д А-104 «Москва – Санкт-Петербург»). Этап 13. Участок от Ленинградского шоссе (а/д А-104 «Москва – Санкт-Петербург») до Дмитровского шоссе (а/д «Подъезд к городу Клин от 10 км автодороги Москва – Санкт-Петербург»). Этап 14. Участок от Дмитровского шоссе (а/д «Подъезд к городу Клин от 10 км автодороги Москва – Санкт-Петербург») до Ленинградского шоссе (а/д А-104 «Москва – Санкт-Петербург»). Этап 15. Участок от Ленинградского шоссе (а/д А-104 «Москва – Санкт-Петербург») до Дмитровского шоссе (а/д «Подъезд к городу Клин от 10 км автодороги Москва – Санкт-Петербург»). Этап 16. Участок от Дмитровского шоссе (а/д «Подъезд к городу Клин от 10 км автодороги Москва – Санкт-Петербург») до Ленинградского шоссе (а/д А-104 «Москва – Санкт-Петербург»). Этап 17. Участок от Ленинградского шоссе (а/д А-104 «Москва – Санкт-Петербург») до Дмитровского шоссе (а/д «Подъезд к городу Клин от 10 км автодороги Москва – Санкт-Петербург»). Этап 18. Участок от Дмитровского шоссе (а/д «Подъезд к городу Клин от 10 км автодороги Москва – Санкт-Петербург») до Ленинградского шоссе (а/д А-104 «Москва – Санкт-Петербург»). Этап 19. Участок от Ленинградского шоссе (а/д А-104 «Москва – Санкт-Петербург») до Дмитровского шоссе (а/д «Подъезд к городу Клин от 10 км автодороги Москва – Санкт-Петербург»). Этап 20. Участок от Дмитровского шоссе (а/д «Подъезд к городу Клин от 10 км автодороги Москва – Санкт-Петербург») до Ленинградского шоссе (а/д А-104 «Москва – Санкт-Петербург»). Этап 21. Участок от Ленинградского шоссе (а/д А-104 «Москва – Санкт-Петербург») до Дмитровского шоссе (а/д «Подъезд к городу Клин от 10 км автодороги Москва – Санкт-Петербург»). Этап 22. Участок от Дмитровского шоссе (а/д «Подъезд к городу Клин от 10 км автодороги Москва – Санкт-Петербург») до Ленинградского шоссе (а/д А-104 «Москва – Санкт-Петербург»). Этап 23. Участок от Ленинградского шоссе (а/д А-104 «Москва – Санкт-Петербург») до Дмитровского шоссе (а/д «Подъезд к городу Клин от 10 км автодороги Москва – Санкт-Петербург»). Этап 24. Участок от Дмитровского шоссе (а/д «Подъезд к городу Клин от 10 км автодороги Москва – Санкт-Петербург») до Ленинградского шоссе (а/д А-104 «Москва – Санкт-Петербург»). Этап 25. Участок от Ленинградского шоссе (а/д А-104 «Москва – Санкт-Петербург») до Дмитровского шоссе (а/д «Подъезд к городу Клин от 10 км автодороги Москва – Санкт-Петербург»). Этап 26. Участок от Дмитровского шоссе (а/д «Подъезд к городу Клин от 10 км автодороги Москва – Санкт-Петербург») до Ленинградского шоссе (а/д А-104 «Москва – Санкт-Петербург»). Этап 27. Участок от Ленинградского шоссе (а/д А-104 «Москва – Санкт-Петербург») до Дмитровского шоссе (а/д «Подъезд к городу Клин от 10 км автодороги Москва – Санкт-Петербург»). Этап 28. Участок от Дмитровского шоссе (а/д «Подъезд к городу Клин от 10 км автодороги Москва – Санкт-Петербург») до Ленинградского шоссе (а/д А-104 «Москва – Санкт-Петербург»). Этап 29. Участок от Ленинградского шоссе (а/д А-104 «Москва – Санкт-Петербург») до Дмитровского шоссе (а/д «Подъезд к городу Клин от 10 км автодороги Москва – Санкт-Петербург»). Этап 30. Участок от Дмитровского шоссе (а/д «Подъезд к городу Клин от 10 км автодороги Москва – Санкт-Петербург») до Ленинградского шоссе (а/д А-104 «Москва – Санкт-Петербург»). Этап 31. Участок от Ленинградского шоссе (а/д А-104 «Москва – Санкт-Петербург») до Дмитровского шоссе (а/д «Подъезд к городу Клин от 10 км автодороги Москва – Санкт-Петербург»). Этап 32. Участок от Дмитровского шоссе (а/д «Подъезд к городу Клин от 10 км автодороги Москва – Санкт-Петербург») до Ленинградского шоссе (а/д А-104 «Москва – Санкт-Петербург»).		
Изм.	Кол.уч.	Лист	№док.	Подп.	Дата				
Разработал		Ильтьева			12.19	Проект планировки территории		Стадия	Лист	Листов
ГИП		Мурзин			12.19			ППТ-2	23	32
Н. контр.		Казакова			12.19	Чертеж границ зон планируемого размещения линейных объектов и границ зон планируемого размещения линейных объектов, подлежащих переносу (переустройству) из зон планируемого размещения линейных объектов		АО "АВТО-ДОРСЕРВИС"		

Согласовано

Инв.№ подл. | Подп. и дата

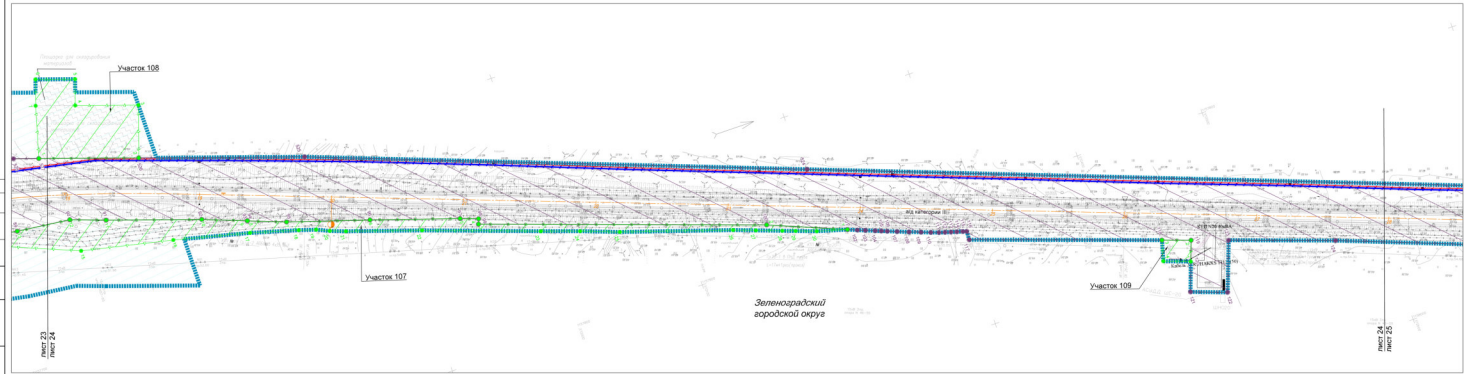

УСЛОВНЫЕ ОБОЗНАЧЕНИЯ

- границы территории, в отношении которой осуществляется подготовка проекта планировки
- границы городских округов и муниципальных районов автомобильной дороги
- границы населенных пунктов
- границы зон планируемого размещения линейного объекта регионального значения
- номера характерных точек границы зон планируемого размещения линейного объекта регионального значения
- точки границы зон планируемого размещения линейного объекта регионального значения
- границы зон планируемого размещения линейного объекта, подлежащего переносу (переустройству) из зоны планируемого размещения линейного объекта, а также территории технологических площадок на период строительства
- номера характерных точек границы зон планируемого размещения линейного объекта, подлежащего переносу (переустройству) из зоны планируемого размещения линейного объекта, а также территории технологических площадок на период строительства
- ось автомобильной дороги общего пользования регионального значения
- пикет и его номер

ЗОНЫ С ОСОБЫМИ УСЛОВИЯМИ ИСПОЛЬЗОВАНИЯ ТЕРРИТОРИИ

- границы проектируемой придорожной полосы автомобильной дороги
- санитарно-защитная зона газопровода
- охранная зона линии электропередачи
- охранная зона электрокабеля
- охранная зона сетей связи
- охранная зона канализации

Схема расположения листов

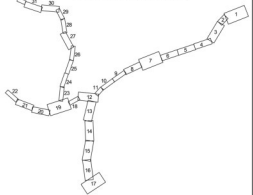

							03-18-ППТ-ОЧ-02		
Изм.	Кол.уч.	Лист	№док.	Подп.	Дата	ПВ-03 «Подъезд к деревне Большое Черново от дороги Ярославское кольцо в районе деревни Большое Черново» на участке км 0 + 000 – км 1 + 000 (от км 0 + 000 – км 1 + 000 по дороге «Ярославское кольцо» в районе деревни Большое Черново) в Зеленоградском городском округе Московской области. Проект планировки территории			
Разработал		Ипатьева			12.19			Стадия	Лист	Листов
ГИП		Мухин			12.19			ПВ1-2	24	32
Н. контр.		Кравцов			12.19			АО "НИТОД-ДОРСЕРВИС"		

Инв.№ подл. | Подп. и дата | Взам.инв.№

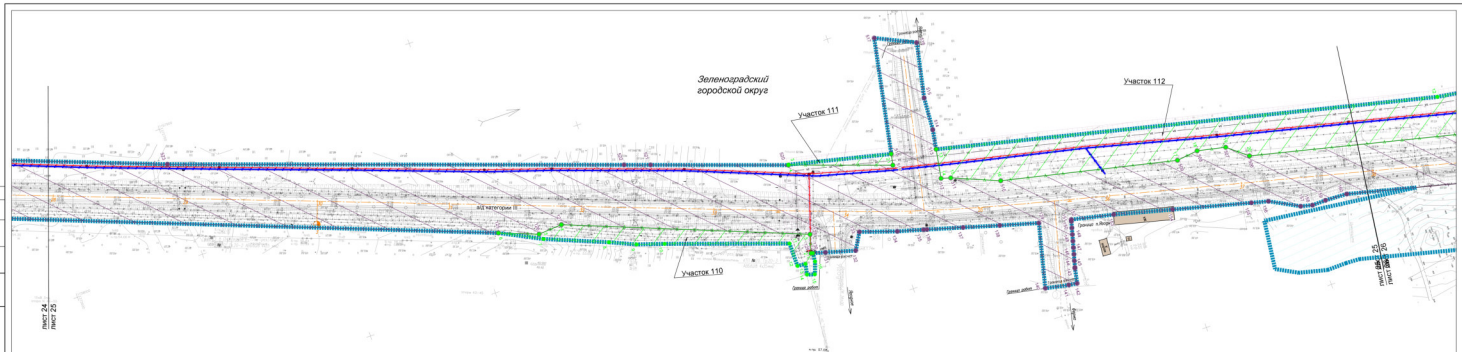

УСЛОВНЫЕ ОБОЗНАЧЕНИЯ

- границы территории, в отношении которой осуществляется подготовка проекта планировки
- границы городских округов и муниципальных районов
- границы населенных пунктов
- границы зон планируемого размещения линейного объекта регионального значения
- номера характерных точек границы зон планируемого размещения линейного объекта регионального значения
- точки границы зон планируемого размещения линейного объекта регионального значения
- границы зон планируемого размещения линейного объекта, подлежащего переносу (переустройству) из зоны планируемого размещения линейного объекта, а также территории технологических площадок на период строительства
- номера характерных точек границы зон планируемого размещения линейного объекта, подлежащего переносу (переустройству) из зоны планируемого размещения линейного объекта, а также территории технологических площадок на период строительства
- точки границы зон планируемого размещения линейного объекта, подлежащего переносу (переустройству) из зоны планируемого размещения линейного объекта, а также территории технологических площадок на период строительства
- ось автомобильной дороги общего пользования регионального значения
- 1КП 25 — пикет и его номер

ЗОНЫ С ОСОБЫМИ УСЛОВИЯМИ ИСПОЛЬЗОВАНИЯ ТЕРРИТОРИИ

- границы проектируемой придорожной полосы автомобильной дороги
- санитарно-защитная зона газопровода
- охранная зона линии электропередачи
- охранная зона электрокабеля
- охранная зона сетей связи
- охранная зона канализации

Схема расположения листов

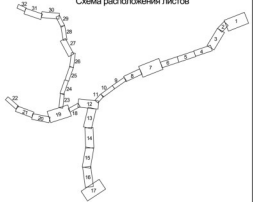

					03-18-ППТ-СРЛ-02
Изм.	Кол.уч.	Лист	№док.	Подп.	Дата
Разработал		Ананьева			12.18
ГИП		Маслов			12.18
Н. контр.		Казакова			12.18

Проект планировки территории

Стадия	Лист	Листов
ППТ-2	25	32

«Проект планировки территории и проекта межевания территории для размещения линейного объекта регионального значения «Строительство автомобильной дороги «Обход г. Калининграда» на участке от автомобильной дороги «Зеленоградск – Светлогорск – Пионерский» до автомобильной дороги «Гвардейское – Калининград – Храброво – Железнодорожный» в Зеленоградском городском округе»

АО "ЛЕНГИПРОДОРНИИ"

Согласовано

Инв. № подл. | Подп. и дата | Взам. инв. №

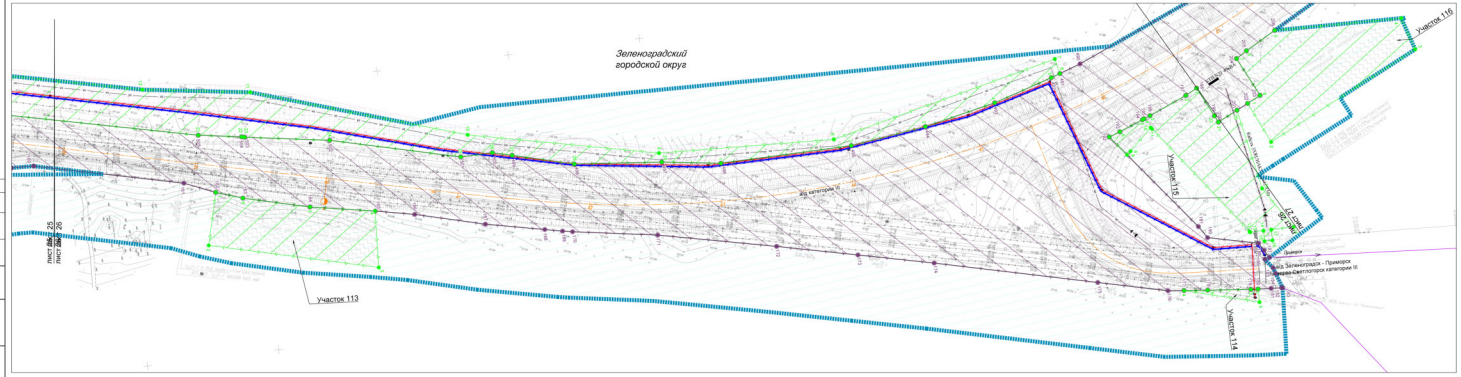

УСЛОВНЫЕ ОБОЗНАЧЕНИЯ

- границы территории, в отношении которой осуществляется подготовка проекта планировки
- границы городских округов и муниципальных районов
- границы населенных пунктов
- границы зон планируемого размещения линейного объекта регионального значения
- номера характерных точек границы зон планируемого размещения линейного объекта регионального значения
- точки границы зон планируемого размещения линейного объекта регионального значения
- границы зон планируемого размещения линейного объекта, подлежащего переносу (переустройству) из зоны планируемого размещения линейного объекта, а также территории технологических площадок на период строительства
- номера характерных точек границы зон планируемого размещения линейного объекта, подлежащего переносу (переустройству) из зоны планируемого размещения линейного объекта, а также территории технологических площадок на период строительства
- точки границы зон планируемого размещения линейного объекта, подлежащего переносу (переустройству) из зоны планируемого размещения линейного объекта, а также территории технологических площадок на период строительства
- ось автомобильной дороги общего пользования регионального значения
- тикет и его номер

ЗОНЫ С ОСОБЫМИ УСЛОВИЯМИ ИСПОЛЬЗОВАНИЯ ТЕРРИТОРИИ

- границы проектируемой придорожной полосы автомобильной дороги
- санитарно-защитная зона газопровода
- охранная зона линии электропередачи
- охранная зона электрокабеля
- охранная зона сетей связи
- охранная зона канализации

Схема расположения листов

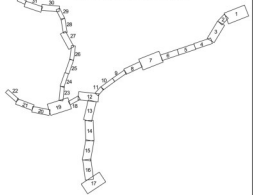

						03-18-ППТ-ОЧ-02
Изм.	Кол.уч.	Лист	№док.	Подп.	Дата	
Разработал	Игнатьева				12.18	
ГИП	Мусаев				12.18	
Н.контр.	Казаков				12.18	

Проект планировки территории

Стадия	Лист	Листов
ППТ-2	26	32

АО "НЕТО-ДОРСТРОЙ"

Согласовано

Инв.№ подл. | Подп. и дата | Взам.инв.№

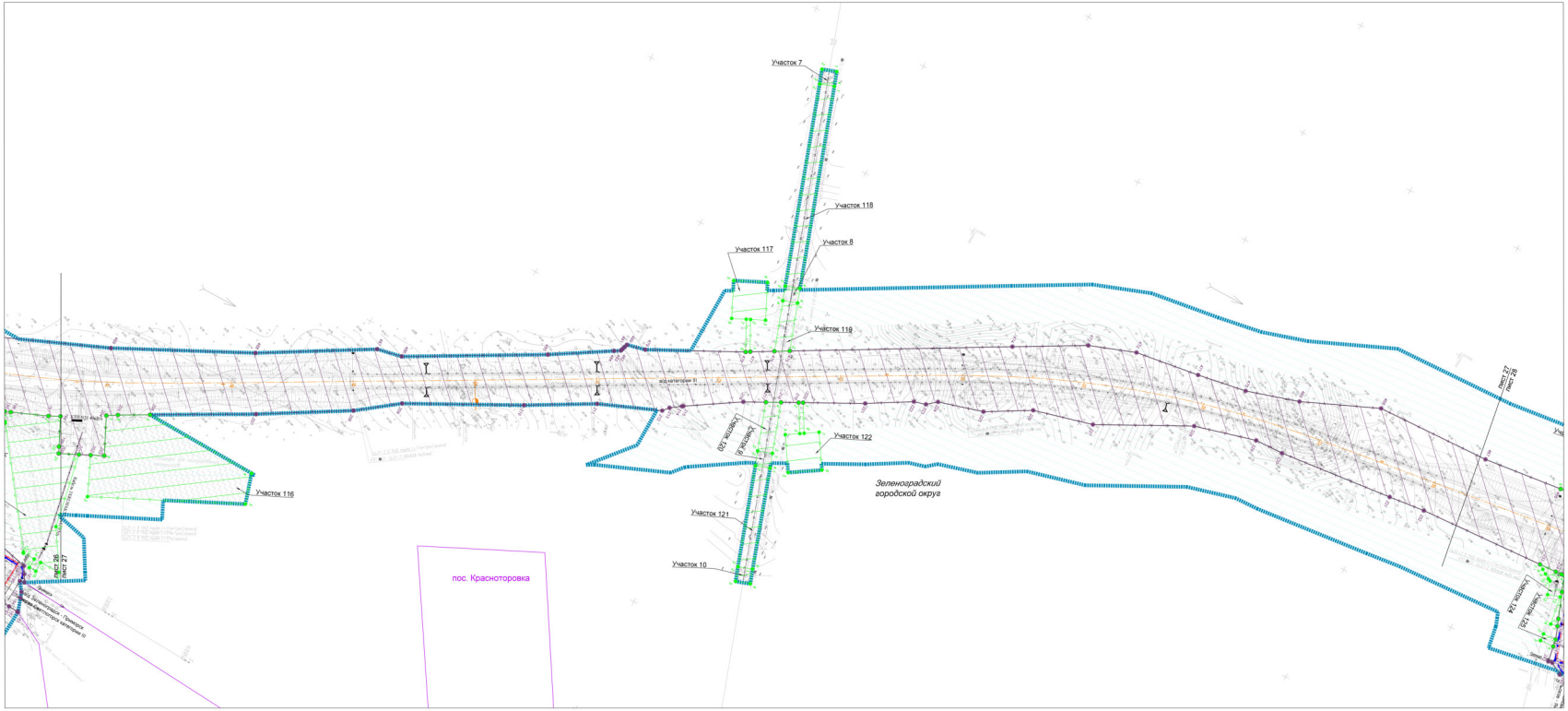
Участок 7
Участок 118
Участок 8
Участок 117
Участок 119
Участок 122
Участок 116
Участок 121
Участок 10
пос. Красноторовка
Зеленоградский городской округ
Лист 27
Лист 26
Лист 28
Ул. Заводская
Ул. Заводская
Ул. Заводская
вид категории II
вид категории II
вид категории II
Линия 10 кВ
Линия 10 кВ
Линия 10 кВ

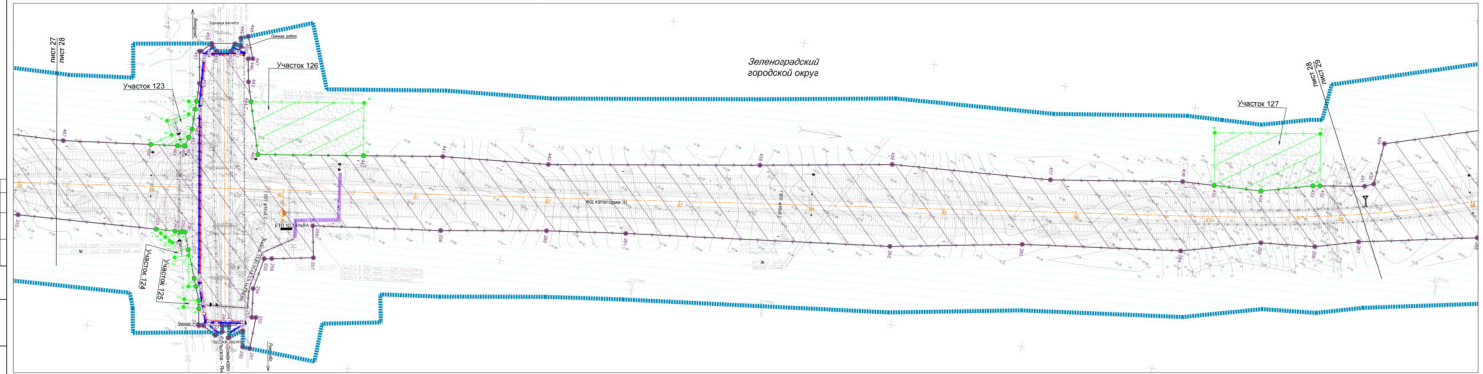
Зеленоградский городской округ
Участок 123
Участок 126
Участок 127
Участок 124
Участок 125
Лист 27
Лист 28
Лист 29
Лист 30
Лист 31
Лист 32
Линия работ
Граница разработки
Граница работ
Граница работ
Граница работ

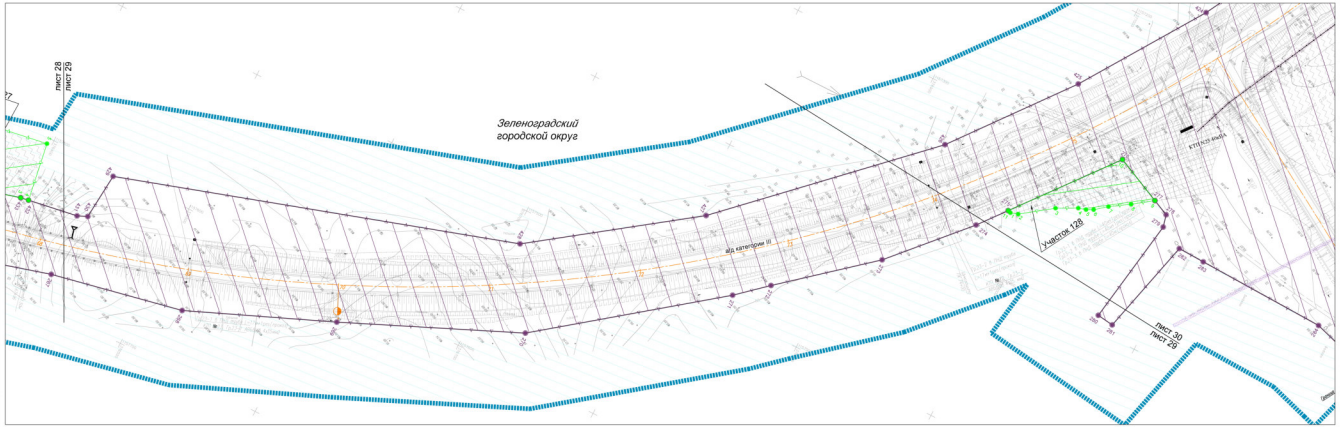

УСЛОВНЫЕ ОБОЗНАЧЕНИЯ

- границы территории, в отношении которой осуществляется подготовка проекта планировки
- границы городских округов и муниципальных районов
- границы населенных пунктов
- границы зон планируемого размещения линейного объекта регионального значения
- номера характерных точек границы зон планируемого размещения линейного объекта регионального значения
- точки границы зон планируемого размещения линейного объекта регионального значения
- границы зон планируемого размещения линейного объекта, подлежащего переносу (переустройству) из зоны планируемого размещения линейного объекта, а также территории технологических площадок на период строительства
- номера характерных точек границы зон планируемого размещения линейного объекта, подлежащего переносу (переустройству) из зоны планируемого размещения линейного объекта, а также территории технологических площадок на период строительства
- ось автомобильной дороги общего пользования регионального значения
- пикет и его номер

ЗОНЫ С ОСОБЫМИ УСЛОВИЯМИ ИСПОЛЬЗОВАНИЯ ТЕРРИТОРИИ

- границы проектируемой придорожной полосы автомобильной дороги
- санитарно-защитная зона газопровода
- охранная зона линии электропередачи
- охранная зона электрокабеля
- охранная зона сетей связи
- охранная зона канализации

Схема расположения листов



						03-18-ППТ-ОЧ-02	
						УП и ПС строительства Кусковского тарного и района Ярославской укрупненной зоны в Дмитровском и Солнечногорском районах Московской области. Дмитровский участок. Участок 128 км 0+000 – км 4+000 (ориентировочно). Планировка территории. Проект планировки территории. Проект межевания территории. Материалы по обоснованию проекта планировки территории. Пояснительная записка. Мероприятия по охране окружающей среды. Пояснительная записка	
Изм.	Кол.уч.	Лист	№док.	Подп.	Дата		
Разработал	Игнатьева				12.18	Проект планировки территории	Стадия: ППТ-2 / Лист: 29 / Листов: 32
ГИП	Мурзин				12.18		
Н. контр.	Казакова				12.18		© АО "АВТО-ДОРСЕРВИС"

Согласовано

Инв.№ подл. | Подп. и дата

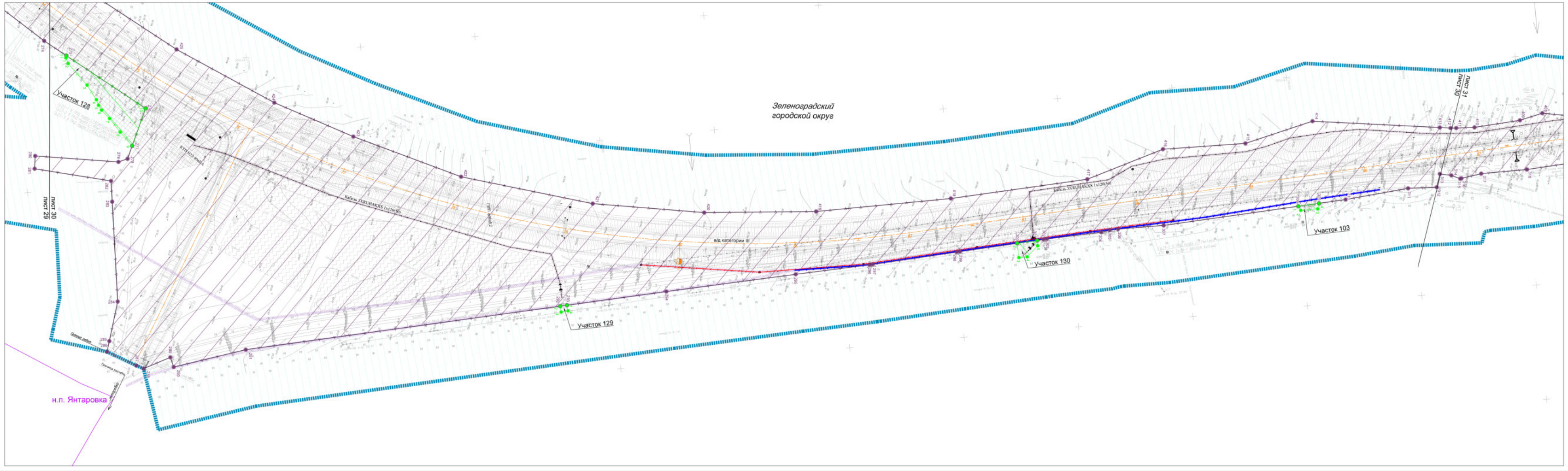

УСЛОВНЫЕ ОБОЗНАЧЕНИЯ

- границы территории, в отношении которой осуществляется подготовка проекта планировки
- границы городских округов и муниципальных районов
- границы населенных пунктов
- границы зон планируемого размещения линейного объекта регионального значения
- номера характерных точек границы зон планируемого размещения линейного объекта регионального значения
- точки границы зон планируемого размещения линейного объекта регионального значения
- границы зон планируемого размещения линейного объекта, подлежащего переносу (переустройству) из зоны планируемого размещения линейного объекта, а также территории технологических площадок на период строительства
- номера характерных точек границы зон планируемого размещения линейного объекта, подлежащего переносу (переустройству) из зоны планируемого размещения линейного объекта, а также территории технологических площадок на период строительства
- точки границы зон планируемого размещения линейного объекта, подлежащего переносу (переустройству) из зоны планируемого размещения линейного объекта, а также территории технологических площадок на период строительства
- ось автомобильной дороги общего пользования регионального значения
- ПК 63 - пикет и его номер

ЗОНЫ С ОСОБЫМИ УСЛОВИЯМИ ИСПОЛЬЗОВАНИЯ ТЕРРИТОРИИ

- границы проектируемой придорожной полосы автомобильной дороги
- санитарно-защитная зона газопровода
- охранная зона линии электропередачи
- охранная зона электрокабеля
- охранная зона сетей связи
- охранная зона канализации

Схема расположения листов

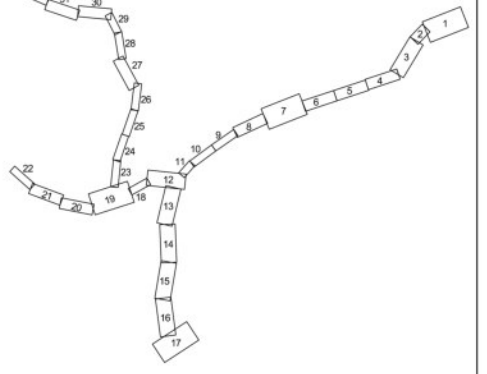

Изм.	Кол.уч.	Лист	№док.	Подп.	Дата	03-18-ППТ-ОЧ-02			
Разработал	Игнатьева				12.18	Проект планировки территории	Стадия	Лист	Листов
ГИП	Мурзин				12.18		ПП-2	30	32
Н. контр.	Казакова				12.18		© АО "АВТО-ДОРСЕРВИС"		

Согласовано

Подп. и дата

Инв.№ подл.



УСЛОВНЫЕ ОБОЗНАЧЕНИЯ

- границы территории, в отношении которой осуществляется подготовка проекта планировки
- границы городских округов и муниципальных районов
- границы населенных пунктов
- границы зон планируемого размещения линейного объекта регионального значения
- номера характерных точек границы зон планируемого размещения линейного объекта регионального значения
- точки границы зон планируемого размещения линейного объекта регионального значения
- границы зон планируемого размещения линейного объекта, подлежащего переносу (переустройству) из зоны планируемого размещения линейного объекта, а также территории технологических площадок на период строительства
- номера характерных точек границы зон планируемого размещения линейного объекта, подлежащего переносу (переустройству) из зоны планируемого размещения линейного объекта, а также территории технологических площадок на период строительства
- границы зон планируемого размещения линейного объекта, подлежащего переносу (переустройству) из зоны планируемого размещения линейного объекта, а также территории технологических площадок на период строительства
- ось автомобильной дороги общего пользования регионального значения
- пикет и его номер

ЗОНЫ С ОСОБЫМИ УСЛОВИЯМИ ИСПОЛЬЗОВАНИЯ ТЕРРИТОРИИ

- границы проектируемой придорожной полосы автомобильной дороги
- санитарно-защитная зона газопровода
- охранная зона линии электропередачи
- охранная зона электрокабеля
- охранная зона сетей связи
- охранная зона канализации

Схема расположения листов

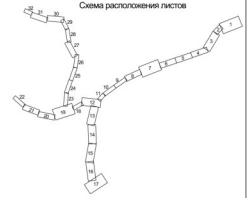

						03-18-ППТ-ОЧ-02	
						ГК «Автодор» является единственным бенефициаром данного документа. Использование данного документа любыми третьими лицами допускается только с разрешения ГК «Автодор» и со ссылкой на данный документ. ГК «Автодор» не несет ответственности за использование данного документа третьими лицами.	
Изм.	Кол.уч.	Лист	№док.	Подп.	Дата		
Разработал	Игнатьева				12.19	Проект планировки территории	Стадия: ПП2 / Лист: 31 / Листов: 32
ГИП	Мурзин				12.19		
Н. контр.	Казакова				12.19	Чертеж границ зон планируемого размещения линейных объектов, подлежащих переносу (переустройству) из зоны планируемого размещения линейного объекта, а также территории технологических площадок на период строительства. М 1:2000	АО "АВТОДОРСТРОЙ"

Согласовано

Инв.№ подл. | Подп. и дата | Взам.инв.№

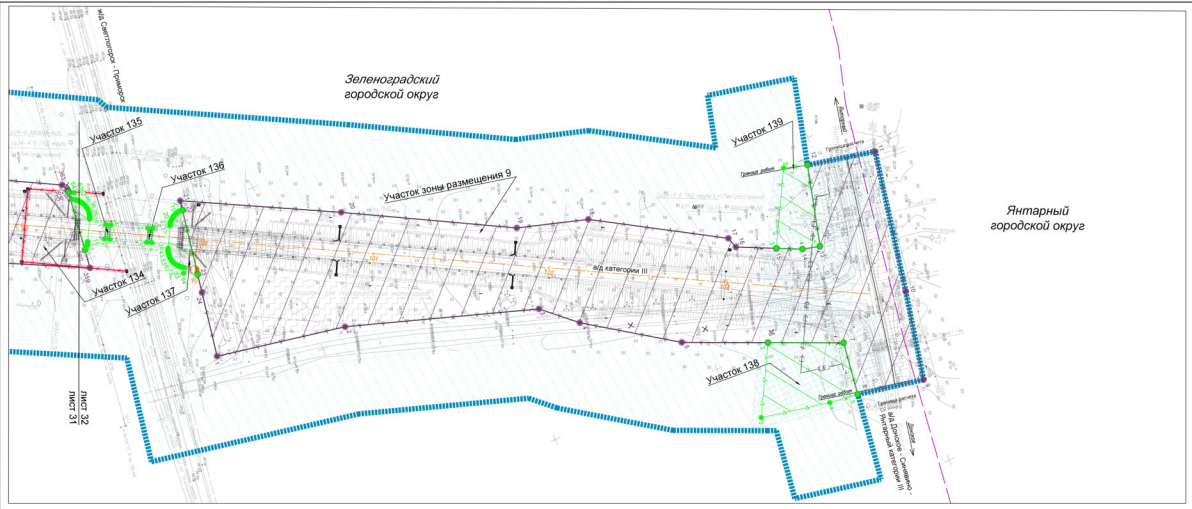

УСЛОВНЫЕ ОБОЗНАЧЕНИЯ

- границы территории, в отношении которой осуществляется подготовка проекта планировки
- границы городских округов и муниципальных районов
- границы населенных пунктов
- границы зон планируемого размещения линейного объекта регионального значения
- номера характерных точек границы зон планируемого размещения линейного объекта регионального значения
- точки границы зон планируемого размещения линейного объекта регионального значения
- границы зон планируемого размещения линейного объекта, подлежащего переносу (переустройству) из зоны планируемого размещения линейного объекта, а также территории технологических площадок на период строительства
- номера характерных точек границы зон планируемого размещения линейного объекта, подлежащего переносу (переустройству) из зоны планируемого размещения линейного объекта, а также территории технологических площадок на период строительства
- точки границы зон планируемого размещения линейного объекта, подлежащего переносу (переустройству) из зоны планируемого размещения линейного объекта, а также территории технологических площадок на период строительства
- ось автомобильной дороги общего пользования регионального значения
- пикет и его номер

ЗОНЫ С ОСОБЫМИ УСЛОВИЯМИ ИСПОЛЬЗОВАНИЯ ТЕРРИТОРИИ

- границы проектируемой придорожной полосы автомобильной дороги
- санитарно-защитная зона газопровода
- охранная зона линии электропередачи
- охранная зона электрокабеля
- охранная зона сетей связи
- охранная зона канализации

Схема расположения листов

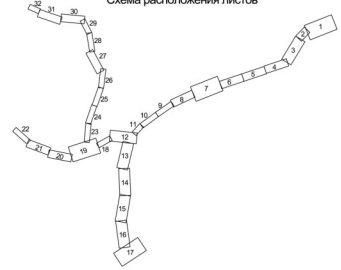

							03-18-ППТ-ОЧ-02
Изм.	Кол.уч.	Лист	№док.	Подп.	Дата		
Разработал		Игнатьев			12.18	Проект планировки территории	Стадия: ППТ-2; Лист: 32; Листов: 32
ГИП		Мурзин			12.18		
Н. контр.		Казакова			12.18	Чертеж границ зон планируемого размещения линейного объекта и границ зон планируемого размещения линейных объектов, подлежащих переносу (переустройству) из зон планируемого размещения линейных объектов	© АО "АВТО-ДОРСЕРВИС"

УЗ и ЗС очереди строительства Калининского тоннельного перехода через Приморский рукав дельты реки Преголи в Калининградской области на участке км 0+000 – км 0+600 автомобильной дороги Светлогорск – Янтарный – Калининградская область – граница с Литовской Республикой – Клайпеда – Каунас – Вильнюс – Минск – Смоленск – Москва,

РАЗДЕЛ 2. ПОЛОЖЕНИЕ О РАЗМЕЩЕНИИ ЛИНЕЙНЫХ ОБЪЕКТОВ

1. НАИМЕНОВАНИЕ, ОСНОВНЫЕ ХАРАКТЕРИСТИКИ (КАТЕГОРИЯ, ПРОТЯЖЕННОСТЬ, ПРОЕКТНАЯ МОЩНОСТЬ, ПРОПУСКНАЯ СПОСОБНОСТЬ, ГРУЗОНАПРЯЖЕННОСТЬ, ИНТЕНСИВНОСТЬ ДВИЖЕНИЯ) И НАЗНАЧЕНИЕ ПЛАНИРУЕМЫХ ДЛЯ РАЗМЕЩЕНИЯ ЛИНЕЙНЫХ ОБЪЕКТОВ

В соответствии с исходными данными приняты следующие нормативные параметры автомобильных дорог (таблица 1).

Таблица 1

Этапы строительства	1 этап	2 этап	3 этап		4 этап
	Участок от подъезда к г. Светлогорск до подъезда к н.п. Янтарный, ПК 376+60 – ПК 501+00	Участок от подъезда к н.п. Янтарный до автомобильной дороги «Переславское – Круглово», ПК501+00-ПК557+60	Подъезда к н.п. Янтарный, ПК 0+00 – ПК68+71,90.	Подъезд к н.п. Донское, ПК0+00 – ПК 17+80	Подъезд к н.п. Донское, ПК17+80 – ПК 102+45,11
Категория автомобильной дороги	I-б	I-б	II	III	III
Строительная длина, км	12.44	5.75	6.87	1.78	8.6
Расчетная скорость, км/ч.	120	120	120	100	100
Число полос движения	4	4	2	2	2
Ширина полосы движения, м	3.75	3.75	3.75	3.5	3.5
Ширина разделительной полосы (мин), м	6		-	-	-
Ширина обочин, м	3.75	3.75	3.0	2.5	2.5
Наличие подготовительного этапа	да	да	да	да	да
Тип дорожной одежды	капитальный	капитальный	капитальный		капитальный
Вид покрытия	асфальтобетон	асфальтобетон	асфальтобетон		асфальтобетон
Расчетные нагрузки: для расчета дорожной одежды для проектирования мостовых сооружений	115кН(11.5тс) АК14; НК14	115кН(11.5тс) АК14; НК14	115кН(11.5тс) АК14; НК14		100кН(10тс) АК14; НК14
Ограждение на а/д (металл/ж.б.)	металл	металл	металл		металл
Транспортные развязки	3	1	1		-

В рамках корректировки утвержденного в 2011 году проекта, получившего положительное заключение ФАУ «ГЛАВГОСЭКСПЕРТИЗА РОССИИ» № 503-11/СПЭ-0807/02, произошла отмена проектирования 5 Этапа строительства (в виду отсутствия его необходимости), связанных с ним инженерных сооружений и технических решений. Так же

выполнена корректировка и уточнение проектных решений в связи с переходом на Технический регламент таможенного союза ТР ТС 014/2011, изменениями в законодательстве и нормативно-технической литературе за прошедший период с 2011 по 2018 гг.

2. ПЕРЕЧЕНЬ СУБЪЕКТОВ РОССИЙСКОЙ ФЕДЕРАЦИИ, ПЕРЕЧЕНЬ МУНИЦИПАЛЬНЫХ РАЙОНОВ, ГОРОДСКИХ ОКРУГОВ В СОСТАВЕ СУБЪЕКТОВ РОССИЙСКОЙ ФЕДЕРАЦИИ, ПЕРЕЧЕНЬ ПОСЕЛЕНИЙ, НАСЕЛЕННЫХ ПУНКТОВ, ВНУТРИГОРОДСКИХ ТЕРРИТОРИЙ ГОРОДОВ ФЕДЕРАЛЬНОГО ЗНАЧЕНИЯ, НА ТЕРРИТОРИЯХ КОТОРЫХ УСТАНАВЛИВАЮТСЯ ЗОНЫ ПЛАНИРУЕМОГО РАЗМЕЩЕНИЯ ЛИНЕЙНЫХ ОБЪЕКТОВ

Проектируемый объект расположен на территории Зеленоградского и Янтарного городских округов, а также «Сельское поселение Дивное» Балтийского муниципального района Калининградской области.

3. ПЕРЕЧЕНЬ КООРДИНАТ ХАРАКТЕРНЫХ ТОЧЕК ГРАНИЦ ЗОН ПЛАНИРУЕМОГО РАЗМЕЩЕНИЯ ЛИНЕЙНЫХ ОБЪЕКТОВ

Перечень координат характерных точек границ зон планируемого размещения линейного объекта выполнен в МСК 39.

№ точки	X	У
Участок 1		
1	376382,09	1169834,91
2	376380,56	1169857,44
3	376396,60	1169864,43
4	376457,85	1169905,48
5	376509,16	1169920,76
6	376516,06	1169934,27
7	376514,52	1169955,87
8	376521,84	1169972,75
9	376564,04	1170013,94
10	376573,58	1170046,05
11	376573,44	1170051,02
12	376572,23	1170093,46
13	376570,27	1170133,03
14	376574,81	1170159,91
15	376585,02	1170164,92
16	376597,68	1170159,32
17	376624,98	1170129,50
18	376646,52	1170122,99
19	376668,98	1170126,22
20	376677,43	1170138,64
21	376680,81	1170182,43
22	376694,73	1170233,98
23	376695,72	1170253,44
24	376687,45	1170281,44
25	376666,70	1170340,02
26	376662,86	1170395,07
27	376684,58	1170413,97
28	376695,14	1170410,08
29	376695,84	1170390,18
30	376689,47	1170372,78
31	376685,48	1170361,89
32	376701,21	1170326,43
33	376721,22	1170297,93
34	376770,05	1170553,85
35	376775,91	1170582,98
36	376861,50	1170552,65
37	376893,79	1170633,16
38	376876,62	1170547,29
39	376869,39	1170510,04
40	376859,94	1170449,44
41	376856,14	1170408,23
42	376853,62	1170367,99
43	376848,92	1170326,82
44	376838,35	1170248,18
45	376837,21	1170219,44
46	376840,92	1170188,68
47	376853,21	1170157,90
48	376865,78	1170167,31
49	376875,32	1170171,87
50	376886,85	1170155,57
51	376880,16	1170148,78
52	376896,37	1170132,24
53	376933,08	1170101,26
54	376941,53	1170106,76
55	376956,59	1170094,49
56	376952,79	1170085,23
57	376972,35	1170069,67
58	376992,32	1170055,60
59	376981,68	1170026,72
60	376988,18	1170021,58
61	377011,75	1170006,78
62	377028,19	1169999,49
63	377045,40	1169994,87
64	377063,10	1169993,02
65	377069,57	1169993,24
66	377078,36	1169993,23
67	377078,38	1169993,22
68	377090,48	1169993,39
69	377144,76	1170002,18
70	377154,15	1169929,06
71	377099,72	1169921,94

72	377087,30	1169917,02
73	377076,06	1169911,30
74	377069,03	1169907,01
75	377049,78	1169892,14
76	377037,91	1169879,77
77	377043,55	1169874,36
78	377013,57	1169840,02
79	376962,99	1169850,17
80	376820,90	1169885,33
81	376780,54	1169920,61
82	376762,63	1169929,60
83	376744,77	1169929,01
84	376730,37	1169925,39
85	376645,13	1169902,45
86	376472,46	1169855,99
87	376438,90	1169846,96
88	376382,10	1169834,91
1	376382,09	1169834,91
Участок 2		
1	376454,02	1169831,99
2	376736,91	1169909,30
3	376757,00	1169912,98
4	376773,73	1169907,23
5	376815,64	1169869,91
6	376960,12	1169833,78
7	376992,85	1169827,70
8	376962,18	1169792,48
9	376918,91	1169738,92
10	376900,93	1169709,73
11	376883,85	1169687,35
12	376879,60	1169673,55
13	376847,20	1169633,59
14	376842,61	1169630,42
15	376841,20	1169618,26
16	376846,31	1169612,16
17	376844,03	1169604,19
18	376851,50	1169588,83
19	376849,16	1169574,70
20	376851,15	1169556,57
21	376851,81	1169542,93
22	376858,08	1169524,67
23	376864,08	1169478,94
24	376866,50	1169469,88
25	376866,41	1169461,86
26	376775,61	1169455,07
27	376738,85	1169452,32
28	376734,73	1169432,33
29	376715,77	1169355,32
30	376705,75	1169324,77
31	376714,42	1169317,93
32	376703,03	1169284,77
33	376692,20	1169259,18
34	376680,73	1169233,85
35	376657,86	1169185,25
36	376642,14	1169153,16
37	376625,75	1169122,16
38	376605,05	1169086,05
39	376562,52	1169015,11
40	376454,15	1168861,91
41	376442,43	1168872,46
42	376414,60	1168850,34

43	376426,27	1168817,04
44	376371,54	1168795,53
45	376366,92	1168790,30
46	376322,52	1168759,70
47	376251,85	1168705,27
48	376185,73	1168677,83
49	376154,45	1168669,76
50	376147,42	1168667,94
51	376112,69	1168652,27
52	376096,63	1168637,32
53	376081,85	1168631,73
54	376077,05	1168631,61
55	376066,49	1168627,24
56	376026,17	1168610,56
57	375992,74	1168599,05
58	375988,87	1168597,72
59	375966,63	1168557,36
60	375951,98	1168550,10
61	375948,73	1168542,80
62	375944,49	1168533,27
63	375937,66	1168544,22
64	375924,76	1168555,90
65	375923,57	1168554,55
66	375911,91	1168541,43
67	375801,70	1168502,33
68	375789,95	1168501,88
69	375771,91	1168501,18
70	375768,17	1168515,69
71	375676,52	1168509,49
72	375604,21	1168485,52
73	375491,33	1168440,56
74	375491,89	1168439,72
75	375478,54	1168431,76
76	375388,42	1168377,98
77	375285,37	1168316,49
78	375258,68	1168300,56
79	375079,00	1168150,23
80	374936,68	1167988,62
81	374819,27	1167817,99
82	374814,35	1167820,38
83	374752,97	1167689,53
84	374735,47	1167644,22
85	374739,41	1167642,70
86	374735,13	1167631,95
87	374731,38	1167622,32
88	374726,55	1167609,59
89	374721,96	1167597,17
90	374717,81	1167585,63
91	374711,98	1167568,90
92	374704,63	1167546,93
93	374696,35	1167521,31
94	374692,58	1167509,41
95	374684,47	1167483,60
96	374671,03	1167440,76
97	374659,85	1167405,11
98	374651,08	1167377,15
99	374656,86	1167370,95
100	374651,12	1167352,66
101	374641,82	1167341,64
102	374640,77	1167337,89
103	374629,97	1167299,45

104	374626,00	1167286,63
105	374589,44	1167170,17
106	374586,27	1167159,50
107	374536,77	1167168,21
108	374517,58	1167175,14
109	374523,97	1167196,05
110	374527,02	1167206,02
111	374564,91	1167319,48
112	374558,61	1167321,53
113	374576,97	1167377,97
114	374583,72	1167375,81
115	374594,36	1167407,68
116	374620,62	1167491,05
117	374670,21	1167637,91
118	374687,39	1167684,61
119	374699,31	1167711,47
120	374716,30	1167749,75
121	374720,24	1167757,58
122	374737,51	1167791,80
123	374796,65	1167891,89
124	374821,04	1167930,53
125	374866,51	1167999,25
126	374990,12	1168150,97
127	375049,43	1168209,83
128	375207,60	1168338,18
129	375352,51	1168431,06
130	375462,63	1168483,63
131	375462,96	1168483,16
132	375487,71	1168493,47
133	375492,03	1168495,50
134	375501,31	1168499,70
135	375510,61	1168503,81
136	375519,97	1168507,88
137	375529,43	1168511,65
138	375538,85	1168515,52
139	375542,04	1168516,73
140	375544,65	1168534,69
141	375552,22	1168537,59
142	375561,75	1168540,96
143	375596,68	1168537,97
144	375672,99	1168563,20
145	375784,15	1168600,64
146	375784,18	1168640,63
147	375787,42	1168640,18
148	375799,73	1168637,24
149	375799,47	1168638,03
150	375808,41	1168648,87
151	375809,74	1168650,49
152	375818,29	1168660,86
153	375861,78	1168626,49
154	375913,74	1168644,31
155	375923,37	1168647,61
156	375933,78	1168651,17
157	376075,56	1168699,78
158	376180,88	1168757,29
159	376211,86	1168774,20
160	376265,36	1168812,86
161	376262,13	1168817,18
162	376302,20	1168848,81
163	376304,79	1168845,77
164	376339,36	1168881,36
165	376355,41	1168897,89
166	376366,38	1168910,96
167	376407,56	1168960,04
168	376491,06	1169064,91
169	376570,02	1169174,66
170	376598,92	1169235,61
171	376608,57	1169254,56
172	376627,82	1169296,60
173	376658,47	1169384,46
174	376648,20	1169392,64
175	376652,63	1169405,35
176	376654,63	1169411,08
177	376656,05	1169415,16
178	376669,49	1169434,01
179	376676,52	1169478,32
180	376686,40	1169562,57
181	376671,63	1169564,55
182	376676,20	1169605,42
183	376695,44	1169603,39
184	376693,77	1169653,38
185	376686,04	1169680,62
186	376680,78	1169691,56
187	376675,88	1169699,88
188	376672,21	1169705,39
189	376666,02	1169713,77
190	376662,03	1169718,52
191	376648,24	1169721,34
192	376605,02	1169751,41
193	376565,82	1169778,42
194	376524,74	1169801,07
195	376521,93	1169795,75
196	376476,45	1169818,38
197	376478,46	1169823,74
198	376464,83	1169828,90
1	376454,02	1169831,99
Участок 3		
1	372809,65	1162149,02
2	372710,16	1161998,16
3	372714,87	1161989,79
4	372722,61	1161976,02
5	372731,02	1161967,48
6	372482,83	1161615,88
7	372194,15	1161238,69
8	372190,50	1161238,88
9	372159,90	1161193,52
10	372124,73	1161141,40
11	371987,32	1160934,34
12	371867,64	1160754,00
13	371869,29	1160746,61
14	371866,35	1160742,38
15	371832,69	1160694,64
16	371795,00	1160643,40
17	371747,69	1160582,12
18	371742,12	1160575,52
19	371695,58	1160518,16
20	371633,67	1160446,54
21	371617,18	1160428,62
22	371620,00	1160426,42
23	371542,12	1160345,07
24	371493,15	1160296,58
25	371493,14	1160296,57

26	371493,85	1160335,32
27	371470,91	1160367,37
28	371512,99	1160411,88
29	371511,20	1160418,57
30	371515,10	1160422,78
31	371572,75	1160484,97
32	371632,26	1160553,20
33	371654,52	1160580,35
34	371644,57	1160587,44
35	371653,31	1160590,98
36	371653,30	1160590,97
37	371665,36	1160595,85
38	371667,41	1160598,36
39	371671,23	1160600,23
40	371761,99	1160717,96
41	371829,12	1160813,83
42	371848,01	1160841,91
43	371850,43	1160831,08
44	371964,29	1161005,78
45	372065,33	1161155,26
46	372125,57	1161242,32
47	372108,75	1161243,21
48	372617,14	1162009,05
49	372637,03	1162039,02
50	372664,58	1162080,51
51	372667,47	1162074,11
52	372672,03	1162066,01
53	372720,16	1162137,85
54	372738,60	1162165,38
55	372738,60	1162165,39
56	372797,36	1162252,10
57	372871,15	1162370,58
58	372873,36	1162374,13
59	372902,43	1162420,81
60	372922,51	1162456,16
61	372944,11	1162494,16
62	372920,39	1162506,91
63	372923,03	1162522,39
64	372908,04	1162523,01
65	372895,13	1162526,26
66	373038,07	1162669,13
67	373043,85	1162681,32
68	373123,71	1162849,78
69	373145,43	1162895,85
70	373111,26	1162900,38
71	373113,45	1162914,27
72	373115,45	1162927,76
73	373148,38	1162925,75
74	373159,22	1162925,09
75	373164,99	1162938,29
76	373185,86	1162986,76
77	373218,41	1163062,65
78	373239,69	1163126,95
79	373237,41	1163127,59
80	373261,32	1163200,02
81	373251,66	1163209,67
82	373256,09	1163221,94
83	373258,13	1163227,59
84	373261,34	1163236,48
85	373282,15	1163258,35
86	373296,78	1163319,18

87	373309,11	1163369,61
88	373319,09	1163375,84
89	373331,50	1163422,15
90	373364,73	1163503,57
91	373223,20	1163423,11
92	373227,92	1163415,64
93	373189,04	1163393,31
94	373154,64	1163372,97
95	373129,06	1163422,59
96	373127,35	1163426,08
97	373110,53	1163417,27
98	373108,01	1163422,34
99	373111,17	1163427,74
100	373110,39	1163428,57
101	373120,95	1163438,51
102	373113,38	1163453,17
103	373172,99	1163487,28
104	373243,07	1163527,38
105	373194,41	1163637,64
106	373190,42	1163715,01
107	373210,96	1163785,93
108	373264,95	1163841,79
109	373346,16	1163875,41
110	373417,28	1163867,44
111	373465,21	1163859,21
112	373503,78	1163977,34
113	373513,46	1164005,73
114	373521,54	1164029,40
115	373507,91	1164034,12
116	373521,52	1164077,49
117	373515,00	1164097,37
118	373523,96	1164101,14
119	373536,58	1164073,49
120	373541,38	1164087,57
121	373619,93	1164317,86
122	373641,13	1164380,00
123	373644,67	1164390,42
124	373731,38	1164650,08
125	373737,13	1164668,11
126	373769,88	1164770,40
127	373874,07	1165095,79
128	373923,15	1165249,49
129	373978,06	1165425,88
130	373959,44	1165409,34
131	373846,78	1165309,27
132	373845,20	1165307,86
133	373831,74	1165337,48
134	373891,45	1165553,31
135	374003,09	1165521,17
136	374006,44	1165532,51
137	374009,74	1165544,08
138	374018,51	1165575,83
139	374023,00	1165593,00
140	374026,78	1165606,91
141	374016,86	1165609,77
142	374003,36	1165624,63
143	374001,62	1165637,15
144	374012,72	1165637,84
145	374024,45	1165623,81
146	374031,51	1165621,85
147	374032,47	1165624,48

148	374039,40	1165642,86
149	374045,90	1165659,93
150	374053,19	1165683,37
151	374075,71	1165755,81
152	374099,62	1165832,73
153	374121,86	1165904,27
154	374144,35	1165976,61
155	374180,31	1166101,57
156	374190,16	1166135,78
157	374217,61	1166231,37
158	374226,34	1166262,80
159	374233,61	1166389,91
160	374288,63	1166520,19
161	374305,38	1166559,86
162	374274,09	1166589,26
163	374282,76	1166598,96
164	374296,49	1166614,33
165	374326,36	1166588,23
166	374382,35	1166762,18
167	374403,35	1166829,10
168	374439,17	1166943,25
169	374475,74	1167052,85
170	374489,70	1167094,44
171	374484,82	1167095,83
172	374497,99	1167139,61
173	374501,64	1167145,93
174	374506,51	1167144,52
175	374512,30	1167161,79
176	374516,72	1167158,56
177	374578,46	1167146,93
178	374575,90	1167140,63
179	374572,26	1167131,35
180	374571,75	1167129,93
181	374569,90	1167124,82
182	374575,48	1167122,81
183	374563,71	1167084,68
184	374557,04	1167063,08
185	374595,23	1167073,24
186	374540,46	1167003,55
187	374531,42	1166992,05
188	374527,49	1166977,65
189	374521,68	1166968,28
190	374500,22	1166891,72
191	374459,86	1166761,27
192	374426,33	1166652,87
193	374423,73	1166644,46
194	374421,94	1166638,66
195	374411,75	1166605,73
196	374389,79	1166533,97
197	374431,02	1166493,92
198	374419,58	1166479,36
199	374418,49	1166477,97
200	374421,99	1166475,06
201	374417,74	1166467,64
202	374414,28	1166461,61
203	374403,25	1166455,64
204	374400,81	1166455,57
205	374345,55	1166385,41
206	374339,85	1166369,29
207	374335,81	1166357,89
208	374328,67	1166341,26

209	374320,64	1166321,66
210	374299,26	1166259,69
211	374295,50	1166249,42
212	374293,06	1166240,92
213	374290,09	1166231,89
214	374286,96	1166222,08
215	374283,33	1166211,46
216	374278,43	1166198,32
217	374273,59	1166188,17
218	374264,41	1166160,97
219	374247,96	1166112,28
220	374234,48	1166069,26
221	374194,07	1165940,27
222	374182,74	1165904,25
223	374193,34	1165891,84
224	374187,15	1165869,22
225	374182,52	1165863,96
226	374170,25	1165850,03
227	374166,11	1165845,33
228	374163,19	1165842,01
229	374155,02	1165816,04
230	374151,72	1165805,55
231	374116,70	1165694,29
232	374115,82	1165691,51
233	374110,00	1165672,98
234	374102,84	1165648,47
235	374110,41	1165650,10
236	374112,81	1165638,55
237	374104,44	1165636,62
238	374094,30	1165599,01
239	374104,70	1165585,14
240	374131,35	1165575,83
241	374106,14	1165550,25
242	374069,14	1165512,70
243	374054,96	1165498,31
244	373986,46	1165292,67
245	373906,91	1165042,69
246	373781,32	1164632,18
247	373775,58	1164613,66
248	373735,31	1164485,48
249	373719,20	1164420,94
250	373727,17	1164412,46
251	373724,60	1164404,28
252	373721,44	1164394,20
253	373720,05	1164389,78
254	373718,52	1164388,04
255	373704,90	1164372,57
256	373703,65	1164368,51
257	373700,40	1164357,98
258	373694,63	1164339,22
259	373685,34	1164307,72
260	373679,70	1164288,78
261	373649,48	1164196,54
262	373611,24	1164065,30
263	373628,32	1164072,31
264	373631,49	1164064,94
265	373611,66	1164056,59
266	373590,32	1163983,80
267	373600,04	1163981,43
268	373586,50	1163938,71
269	373578,53	1163955,43

270	373562,37	1163904,15
271	373559,34	1163893,47
272	373550,37	1163863,77
273	373543,53	1163840,73
274	373537,76	1163820,87
275	373530,15	1163795,54
276	373521,91	1163767,83
277	373514,97	1163744,65
278	373506,41	1163715,47
279	373497,35	1163682,85
280	373488,09	1163649,61
281	373485,73	1163641,53
282	373498,47	1163638,52
283	373707,86	1163723,92
284	373705,33	1163732,05
285	373754,80	1163752,33
286	373762,22	1163733,34
287	373764,73	1163734,38
288	373765,40	1163732,65
289	373774,24	1163729,52
290	373775,90	1163725,40
291	373766,72	1163721,71
292	373769,58	1163714,37
293	373769,77	1163713,88
294	373778,29	1163717,57
295	373780,27	1163712,52
296	373773,40	1163709,83
297	373771,64	1163709,08
298	373773,61	1163704,03
299	373774,40	1163702,01
300	373671,18	1163659,13
301	373649,70	1163650,11
302	373652,09	1163644,64
303	373705,77	1163521,66
304	373707,66	1163517,33
305	373658,63	1163497,68
306	373663,73	1163472,26
307	373649,77	1163407,91
308	373615,59	1163352,09
309	373567,06	1163308,41
310	373503,07	1163295,66
311	373470,06	1163298,08
312	373431,03	1163301,49
313	373385,47	1163314,67
314	373414,09	1163285,64
315	373405,14	1163277,72
316	373421,83	1163260,33
317	373312,16	1163148,40
318	373296,34	1163110,68
319	373267,87	1163042,89
320	373236,22	1162965,00
321	373218,53	1162921,48
322	373227,70	1162920,98
323	373243,60	1162919,95
324	373232,90	1162871,67
325	373230,67	1162861,63
326	373178,58	1162809,57
327	373161,94	1162792,93
328	373145,43	1162759,46
329	373095,20	1162657,62
330	372994,48	1162467,09
331	372958,07	1162400,35
332	372913,99	1162321,81
333	372915,36	1162320,04
334	372911,88	1162317,15
335	372910,50	1162315,88
1	372809,65	1162149,02
Участок 4		
1	370552,62	1159755,72
2	370611,03	1159789,09
3	370624,09	1159796,55
4	370644,59	1159830,51
5	370666,85	1159907,30
6	370689,74	1159962,85
7	370716,00	1160003,79
8	370753,89	1160031,74
9	370822,15	1160037,74
10	370880,21	1160002,57
11	370901,70	1159941,55
12	370986,02	1159979,92
13	371042,14	1160017,19
14	371085,90	1160046,26
15	371179,07	1160121,70
16	371270,39	1160197,99
17	371356,15	1160261,57
18	371382,99	1160270,88
19	371388,58	1160291,41
20	371418,28	1160318,73
21	371403,48	1160334,96
22	371447,48	1160381,26
23	371450,64	1160362,39
24	371457,07	1160354,41
25	371477,40	1160329,20
26	371477,05	1160280,81
27	371476,84	1160251,64
28	371462,75	1160267,18
29	371395,36	1160206,03
30	371390,31	1160201,01
31	371383,98	1160207,42
32	371346,05	1160169,84
33	371326,70	1160148,26
34	371298,80	1160103,49
35	371270,76	1160097,69
36	371271,44	1160081,64
37	371224,89	1160045,81
38	371223,69	1160044,95
39	371113,15	1159966,47
40	371080,94	1159938,67
41	371080,38	1159937,91
42	371060,55	1159911,05
43	371040,26	1159879,61
44	371027,43	1159856,21
45	371018,36	1159835,59
46	371010,34	1159810,54
47	371004,45	1159778,54
48	371002,69	1159739,51
49	371004,21	1159697,55
50	371007,74	1159660,51
51	371018,61	1159616,60
52	371027,41	1159573,32
53	371033,79	1159539,51
54	371041,03	1159509,32

55	371059,65	1159431,51
56	371069,17	1159391,67
57	371049,49	1159357,31
58	371010,95	1159281,59
59	371001,88	1159265,15
60	371001,88	1159265,16
61	370993,73	1159250,39
62	370993,40	1159249,79
63	370992,37	1159283,12
64	370988,97	1159322,24
65	370981,70	1159360,66
66	370961,08	1159437,61
67	370940,54	1159514,36
68	370928,35	1159550,78
69	370919,83	1159572,04
70	370889,23	1159633,24
71	370867,44	1159657,04
72	370841,90	1159672,86
73	370812,50	1159684,30
74	370779,31	1159690,37
75	370746,29	1159691,48
76	370703,71	1159690,12
77	370649,02	1159681,51
78	370599,38	1159667,89
79	370568,94	1159658,39
80	370551,56	1159651,26
81	370551,55	1159651,26
82	370550,10	1159655,29
83	370545,43	1159668,19
84	370521,96	1159712,27
85	370492,20	1159732,30
86	370484,48	1159737,49
87	370469,38	1159783,53
88	370474,13	1159785,52
89	370483,20	1159759,60
90	370503,99	1159757,38
91	370510,91	1159740,74
92	370525,80	1159747,46
1	370552,62	1159755,72
Участок 5		
1	365239,89	1160439,39
2	365173,25	1160229,39
3	365154,98	1160171,78
4	365141,16	1160147,45
5	365130,41	1160130,28
6	365128,89	1160127,85
7	365124,65	1160121,08
8	365126,62	1160119,07
9	365129,02	1160115,49
10	365133,75	1160108,45
11	365137,44	1160096,85
12	365137,62	1160084,85
13	365135,29	1160074,97
14	365131,33	1160067,19
15	365124,98	1160051,15
16	365139,49	1160046,21
17	365133,60	1160028,89
18	365131,67	1160023,20
19	365128,23	1160013,10
20	365093,20	1160024,96
21	365086,13	1160027,35

22	365081,93	1160014,10
23	365081,69	1160007,43
24	365082,27	1159992,45
25	365089,43	1159961,62
26	365113,26	1159876,38
27	365144,62	1159770,82
28	365161,95	1159720,48
29	365185,32	1159677,00
30	365202,95	1159657,78
31	365222,33	1159645,35
32	365236,29	1159638,88
33	365241,71	1159636,41
34	365292,07	1159613,41
35	365326,69	1159597,61
36	365334,30	1159600,83
37	365427,84	1159562,91
38	365500,62	1159531,95
39	365571,45	1159507,78
40	365583,53	1159503,86
41	365585,38	1159501,13
42	365601,58	1159496,54
43	365684,29	1159473,11
44	365741,86	1159456,80
45	365785,85	1159446,96
46	365857,58	1159430,90
47	365995,07	1159408,05
48	366032,88	1159401,77
49	366187,32	1159385,95
50	366307,48	1159373,64
51	366465,08	1159366,44
52	366475,17	1159366,34
53	366508,48	1159400,44
54	366520,87	1159413,11
55	366568,00	1159373,99
56	366576,18	1159380,85
57	366577,85	1159383,07
58	366573,26	1159386,82
59	366590,83	1159407,84
60	366638,69	1159367,86
61	366643,84	1159370,93
62	366681,45	1159393,36
63	366684,43	1159395,15
64	366704,33	1159387,99
65	366725,32	1159370,15
66	366768,04	1159374,13
67	366806,07	1159379,18
68	366812,63	1159383,09
69	366824,75	1159381,67
70	366846,52	1159379,11
71	366856,26	1159385,85
72	366924,90	1159394,98
73	367120,80	1159430,95
74	367226,81	1159455,02
75	367205,80	1159474,28
76	367220,96	1159491,62
77	367245,40	1159469,84
78	367326,39	1159484,52
79	367349,37	1159507,79
80	367423,45	1159518,23
81	367446,33	1159551,73
82	367492,60	1159509,77

83	367554,05	1159516,11
84	367539,57	1159529,37
85	367557,38	1159555,43
86	367590,17	1159538,19
87	367650,96	1159545,65
88	367661,88	1159549,20
89	367680,79	1159532,05
90	367718,66	1159538,91
91	367717,78	1159543,76
92	367723,09	1159553,14
93	367727,03	1159566,87
94	367733,50	1159572,22
95	367740,07	1159562,83
96	367727,42	1159540,49
97	367861,41	1159564,75
98	367941,91	1159574,93
99	367954,06	1159576,47
100	367956,82	1159582,32
101	367977,89	1159611,36
102	367986,59	1159604,64
103	367976,30	1159591,30
104	367965,60	1159577,43
105	368004,11	1159580,56
106	368003,58	1159589,07
107	368040,87	1159591,52
108	368041,39	1159583,60
109	368103,92	1159588,68
110	368242,29	1159584,26
111	368280,70	1159580,66
112	368282,66	1159595,37
113	368284,26	1159607,35
114	368320,49	1159602,11
115	368394,57	1159591,38
116	368433,35	1159585,76
117	368431,03	1159569,99
118	368499,41	1159566,09
119	368549,51	1159612,25
120	368600,36	1159557,84
121	368622,96	1159555,51
122	368646,30	1159553,10
123	368648,22	1159565,36
124	368792,14	1159554,99
125	368791,46	1159550,09
126	368911,32	1159538,47
127	369085,31	1159524,43
128	369130,63	1159520,70
129	369313,82	1159505,62
130	369320,65	1159505,05
131	369330,36	1159504,25
132	369341,04	1159503,37
133	369352,38	1159503,98
134	369374,01	1159505,07
135	369400,31	1159506,42
136	369518,52	1159512,50
137	369626,47	1159517,12
138	369638,50	1159505,49
139	369687,61	1159521,26
140	369693,48	1159522,69
141	369695,06	1159521,95
142	369774,71	1159529,28
143	369831,34	1159533,76

144	369899,46	1159540,11
145	369911,16	1159542,18
146	369956,16	1159648,93
147	370060,11	1159587,52
148	370171,52	1159618,27
149	370206,25	1159627,86
150	370206,80	1159623,82
151	370216,56	1159626,41
152	370228,45	1159629,57
153	370256,57	1159637,03
154	370285,23	1159647,08
155	370324,99	1159661,02
156	370335,39	1159664,67
157	370349,85	1159669,74
158	370366,08	1159676,70
159	370418,17	1159699,04
160	370422,56	1159700,92
161	370425,72	1159702,35
162	370430,72	1159704,61
163	370431,86	1159715,18
164	370432,69	1159722,86
165	370449,92	1159730,65
166	370468,36	1159730,35
167	370469,17	1159727,43
168	370474,11	1159724,16
169	370511,96	1159699,13
170	370533,08	1159653,37
171	370506,66	1159644,21
172	370413,15	1159611,80
173	370399,45	1159607,67
174	370354,72	1159594,17
175	370293,83	1159575,80
176	370263,74	1159566,72
177	370253,14	1159563,52
178	370237,49	1159558,80
179	370228,92	1159556,18
180	370216,45	1159552,37
181	370224,84	1159490,22
182	370165,76	1159525,12
183	370017,90	1159492,99
184	369880,16	1159468,64
185	369886,63	1159484,00
186	369876,10	1159481,93
187	369803,27	1159467,59
188	369791,06	1159465,48
189	369660,53	1159442,85
190	369385,66	1159427,24
191	369355,63	1159425,53
192	369355,05	1159425,59
193	369328,30	1159428,28
194	369133,72	1159434,17
195	368937,37	1159461,12
196	368923,52	1159463,03
197	368905,37	1159465,52
198	368880,98	1159467,74
199	368860,17	1159419,20
200	368824,03	1159440,95
201	368770,65	1159477,62
202	368749,47	1159479,48
203	368600,33	1159495,00
204	368442,35	1159513,51

205	368423,46	1159496,11
206	368394,28	1159469,22
207	368365,44	1159497,61
208	368352,90	1159504,72
209	368357,84	1159510,55
210	368335,18	1159513,83
211	368308,85	1159515,55
212	368204,08	1159532,69
213	368191,64	1159532,41
214	368185,86	1159532,28
215	368046,60	1159529,10
216	368046,59	1159529,10
217	367975,80	1159522,62
218	367959,04	1159502,35
219	367919,63	1159498,74
220	367912,11	1159489,66
221	367913,31	1159476,57
222	367901,94	1159475,53
223	367899,91	1159497,68
224	367913,28	1159516,89
225	367889,62	1159514,72
226	367844,56	1159506,40
227	367739,05	1159482,63
228	367744,67	1159455,49
229	367749,37	1159450,38
230	367742,11	1159443,49
231	367735,26	1159450,95
232	367729,17	1159480,41
233	367656,11	1159463,95
234	367532,88	1159416,79
235	367468,31	1159403,09
236	367433,63	1159403,27
237	367409,22	1159399,62
238	367407,90	1159395,95
239	367394,17	1159393,61
240	367386,15	1159392,24
241	367380,72	1159391,31
242	367370,07	1159393,78
243	367337,87	1159388,98
244	367330,50	1159387,88
245	367319,05	1159386,17
246	367312,73	1159369,28
247	367299,59	1159374,17
248	367298,27	1159383,07
249	367285,12	1159381,11
250	367214,76	1159368,81
251	367115,95	1159351,60
252	366928,53	1159319,36
253	366846,66	1159311,45
254	366794,74	1159256,02
255	366877,50	1159185,36
256	366865,43	1159170,67
257	366857,58	1159160,94
258	366849,92	1159151,44
259	366846,09	1159146,39
260	366788,79	1159188,71
261	366776,29	1159197,94
262	366720,97	1159192,29
263	366649,46	1159178,68
264	366614,59	1159164,76
265	366580,06	1159141,80

266	366535,70	1159104,09
267	366518,92	1159122,13
268	366563,73	1159168,50
269	366616,24	1159204,37
270	366654,80	1159214,79
271	366688,75	1159222,39
272	366702,22	1159236,18
273	366713,98	1159248,22
274	366663,95	1159292,09
275	366605,93	1159286,69
276	366600,23	1159286,02
277	366585,65	1159285,72
278	366539,94	1159283,17
279	366525,16	1159282,34
280	366504,84	1159282,54
281	366464,45	1159283,33
282	366424,38	1159284,04
283	366383,48	1159285,14
284	366342,68	1159286,34
285	366292,88	1159290,32
286	366201,99	1159300,18
287	366161,85	1159304,13
288	366120,71	1159308,71
289	366080,35	1159313,59
290	366040,76	1159319,56
291	366001,08	1159327,16
292	365960,83	1159334,23
293	365921,29	1159342,98
294	365881,72	1159351,87
295	365853,11	1159358,81
296	365850,27	1159359,54
297	365841,45	1159352,62
298	365809,04	1159359,98
299	365788,39	1159375,62
300	365763,83	1159381,80
301	365751,89	1159384,88
302	365717,99	1159393,65
303	365680,17	1159363,94
304	365658,77	1159406,79
305	365549,37	1159440,30
306	365509,32	1159453,95
307	365478,11	1159469,03
308	365450,99	1159473,38
309	365417,54	1159488,69
310	365413,94	1159488,22
311	365314,78	1159523,84
312	365282,00	1159537,79
313	365211,19	1159544,05
314	365221,80	1159569,82
315	365209,22	1159576,21
316	365169,53	1159591,99
317	365144,99	1159596,02
318	365132,95	1159595,86
319	365076,26	1159589,74
320	365046,95	1159585,92
321	364921,17	1159558,54
322	364882,30	1159550,02
323	364815,12	1159529,89
324	364728,58	1159504,66
325	364665,79	1159489,98
326	364661,57	1159489,00

327	364640,00	1159478,89
328	364636,40	1159476,37
329	364591,31	1159428,23
330	364594,88	1159416,89
331	364579,71	1159400,74
332	364576,57	1159398,52
333	364556,68	1159390,57
334	364433,65	1159254,63
335	364416,64	1159260,94
336	364416,47	1159261,10
337	364403,88	1159248,23
338	364380,97	1159265,67
339	364388,65	1159264,35
340	364393,26	1159268,30
341	364399,55	1159273,67
342	364397,42	1159275,64
343	364398,22	1159280,66
344	364399,03	1159285,80
345	364399,72	1159289,59
346	364427,15	1159317,81
347	364427,83	1159318,00
348	364436,64	1159320,55
349	364449,51	1159335,52
350	364454,27	1159340,66
351	364476,65	1159366,01
352	364476,94	1159366,27
353	364508,64	1159402,66
354	364543,54	1159442,72
355	364548,14	1159449,55
356	364558,99	1159462,88
357	364581,29	1159490,17
358	364620,24	1159536,37
359	364630,12	1159559,57
360	364630,58	1159560,69
361	364630,92	1159561,55
362	364631,89	1159564,04
363	364633,32	1159568,03
364	364633,50	1159568,57
365	364633,76	1159569,34
366	364634,35	1159571,20
367	364634,95	1159573,16
368	364635,62	1159575,48
369	364636,11	1159577,28
370	364636,24	1159577,77
371	364636,75	1159579,78
372	364637,45	1159582,98
373	364637,84	1159585,23
374	364638,30	1159588,20
375	364638,63	1159590,68
376	364639,06	1159593,52
377	364639,23	1159594,59
378	364639,54	1159596,84
379	364639,56	1159596,98
380	364640,06	1159601,33
381	364640,41	1159605,66
382	364640,54	1159609,11
383	364640,57	1159612,59
384	364640,52	1159616,07
385	364640,37	1159619,54
386	364640,12	1159622,99
387	364639,77	1159626,21

388	364639,34	1159629,44
389	364638,76	1159633,02
390	364638,09	1159636,61
391	364637,31	1159640,30
392	364636,66	1159643,91
393	364635,95	1159647,46
394	364635,17	1159651,03
395	364634,32	1159654,63
396	364633,41	1159658,26
397	364632,47	1159661,91
398	364631,48	1159665,59
399	364630,45	1159669,29
400	364629,38	1159673,02
401	364628,28	1159676,79
402	364627,26	1159680,38
403	364626,22	1159683,99
404	364622,78	1159696,00
405	364618,71	1159711,11
406	364601,24	1159719,92
407	364572,46	1159734,42
408	364590,81	1159771,77
409	364598,40	1159787,23
410	364597,01	1159792,79
411	364591,81	1159812,03
412	364588,19	1159823,61
413	364587,02	1159827,32
414	364585,85	1159831,05
415	364584,74	1159834,87
416	364583,63	1159838,63
417	364582,50	1159842,36
418	364581,34	1159846,05
419	364580,14	1159849,74
420	364578,99	1159853,43
421	364577,80	1159857,05
422	364576,56	1159860,64
423	364575,27	1159864,18
424	364573,92	1159867,66
425	364572,45	1159871,15
426	364570,90	1159874,59
427	364569,27	1159877,97
428	364567,63	1159881,18
429	364565,88	1159884,36
430	364564,06	1159887,60
431	364562,15	1159890,78
432	364560,15	1159893,92
433	364558,07	1159897,00
434	364555,90	1159900,05
435	364553,78	1159902,93
436	364551,59	1159905,74
437	364549,34	1159908,51
438	364547,00	1159911,22
439	364544,59	1159913,89
440	364543,97	1159914,54
441	364541,52	1159917,19
442	364538,77	1159919,75
443	364535,89	1159922,30
444	364532,95	1159924,79
445	364529,99	1159927,19
446	364526,91	1159929,38
447	364523,73	1159931,56
448	364520,51	1159933,69

449	364517,24	1159935,77
450	364510,32	1159940,04
451	364510,31	1159940,04
452	364527,45	1159985,92
453	364537,81	1159980,94
454	364541,36	1159979,27
455	364544,91	1159977,63
456	364548,46	1159976,04
457	364551,96	1159974,51
458	364554,16	1159973,70
459	364557,34	1159972,57
460	364560,53	1159971,48
461	364563,72	1159970,43
462	364566,91	1159969,44
463	364570,17	1159968,48
464	364573,84	1159967,30
465	364577,45	1159966,20
466	364581,07	1159965,20
467	364584,70	1159964,27
468	364588,33	1159963,44
469	364592,86	1159962,55
470	364596,27	1159962,04
471	364599,72	1159961,62
472	364603,17	1159961,29
473	364606,61	1159961,04
474	364611,24	1159960,87
475	364612,23	1159960,86
476	364615,45	1159960,86
477	364618,65	1159960,94
478	364621,84	1159961,09
479	364624,92	1159961,31
480	364628,14	1159961,86
481	364631,47	1159962,51
482	364631,48	1159962,51
483	364635,34	1159963,28
484	364639,15	1159964,14
485	364642,98	1159965,10
486	364646,61	1159966,04
487	364650,22	1159967,05
488	364653,83	1159968,13
489	364657,45	1159969,27
490	364661,09	1159970,47
491	364664,75	1159971,67
492	364668,40	1159972,91
493	364672,07	1159974,20
494	364675,76	1159975,51
495	364679,46	1159976,85
496	364682,86	1159978,10
497	364686,29	1159979,36
498	364686,86	1159979,57
499	364694,24	1159982,29
500	364698,21	1159983,75
501	364717,00	1159990,68
502	364721,73	1159992,46
503	364731,75	1159995,79
504	364736,01	1159997,21
505	364749,54	1160001,86
506	364754,85	1160003,69
507	364773,41	1160011,08
508	364791,97	1160018,81
509	364810,73	1160026,06

510	364829,57	1160033,01
511	364848,44	1160039,75
512	364862,09	1160044,59
513	364867,36	1160046,45
514	364886,49	1160052,52
515	364905,61	1160058,39
516	364924,80	1160064,43
517	364934,49	1160066,57
518	364943,76	1160070,28
519	364951,50	1160072,22
520	364951,50	1160072,23
521	364955,44	1160073,22
522	364959,31	1160074,21
523	364963,11	1160075,20
524	364966,77	1160076,23
525	364970,41	1160077,29
526	364973,98	1160078,37
527	364977,50	1160079,47
528	364980,96	1160080,59
529	364982,78	1160081,23
530	364986,10	1160082,35
531	364989,28	1160083,47
532	364994,71	1160085,69
533	364997,32	1160086,84
534	365000,31	1160088,21
535	365003,25	1160089,63
536	365005,77	1160090,90
537	365005,79	1160090,91
538	365009,07	1160092,60
539	365012,28	1160094,38
540	365016,39	1160096,79
541	365016,45	1160096,82
542	365018,92	1160098,26
543	365021,53	1160099,87
544	365024,10	1160101,54
545	365026,63	1160103,27
546	365026,70	1160103,32
547	365026,74	1160103,35
548	365029,79	1160105,66
549	365032,75	1160108,06
550	365035,66	1160110,56
551	365035,84	1160110,72
552	365036,03	1160110,89
553	365036,21	1160111,05
554	365036,21	1160111,06
555	365038,94	1160113,54
556	365039,64	1160114,18
557	365039,83	1160114,35
558	365040,70	1160115,17
559	365063,27	1160136,60
560	365076,05	1160165,21
561	365085,02	1160178,19
562	365086,80	1160181,72
563	365091,15	1160190,56
564	365093,17	1160194,88
565	365094,95	1160198,74
566	365095,37	1160199,57
567	365099,75	1160208,46
568	365101,56	1160212,05
569	365103,99	1160217,35
570	365107,06	1160223,61

571	365108,35	1160226,28
572	365112,65	1160235,17
573	365116,72	1160244,16
574	365118,66	1160248,53
575	365120,65	1160253,19
576	365124,51	1160262,33
577	365128,49	1160271,42
578	365132,45	1160280,57
579	365136,60	1160289,58
580	365140,34	1160297,87
581	365140,77	1160298,71
582	365145,11	1160307,67
583	365149,77	1160316,48
584	365153,97	1160325,44
585	365158,28	1160334,49
586	365162,89	1160343,40
587	365166,87	1160351,43
588	365167,16	1160352,14
589	365170,75	1160361,36
590	365174,24	1160370,65
591	365177,72	1160379,98
592	365181,28	1160389,29
593	365184,86	1160398,58
594	365188,69	1160411,59
595	365190,94	1160415,85
596	365198,78	1160429,00
597	365206,71	1160453,78
598	365216,19	1160450,89
599	365233,00	1160445,76
1	365239,89	1160439,39
Участок 6		
1	371049,55	1159006,75
2	371045,87	1158991,54
3	371029,15	1158926,00
4	371020,85	1158929,79
5	371017,33	1158916,15
6	371010,18	1158898,09
7	371005,78	1158889,60
8	371000,50	1158901,66
9	370996,26	1158941,04
10	371000,91	1159068,80
11	370988,50	1159140,09
12	370967,56	1159159,78
13	370965,67	1159161,19
14	370965,80	1159161,44
15	371002,50	1159231,56
16	371002,50	1159231,58
17	371075,24	1159366,36
18	371075,24	1159366,35
19	371076,69	1159360,33
20	371079,89	1159311,71
21	371079,95	1159271,44
22	371078,87	1159231,05
23	371076,28	1159190,56
24	371072,06	1159150,55
25	371067,29	1159110,52
26	371061,78	1159070,74
27	371056,12	1159035,53
28	371063,75	1159033,36
29	371056,24	1159004,98
1	371049,55	1159006,75

Участок 7		
1	370636,08	1158299,74
2	370649,67	1158266,37
3	370630,41	1158257,82
4	370620,07	1158267,71
5	370610,69	1158265,22
6	370610,69	1158265,22
7	370551,33	1158171,04
8	370541,72	1158155,02
9	370470,94	1158020,98
10	370372,05	1157996,69
11	370446,70	1158119,44
12	370520,83	1158242,05
13	370527,58	1158243,72
14	370612,41	1158384,37
15	370698,66	1158519,11
16	370781,73	1158655,77
17	370781,73	1158655,78
18	370862,57	1158793,88
19	370943,51	1158931,69
20	370943,51	1158931,70
21	370969,87	1159007,22
22	370982,43	1159050,76
23	370978,92	1158996,84
24	370976,33	1158913,86
25	370994,81	1158868,98
26	370922,14	1158740,46
27	370832,92	1158607,65
28	370744,68	1158474,19
29	370681,30	1158372,30
1	370636,08	1158299,74
Участок 8		
1	370502,62	1158006,47
2	370447,92	1157957,90
3	370444,30	1157955,58
4	370440,47	1157954,35
5	370436,83	1157954,15
6	370435,36	1157951,23
7	370381,89	1157853,89
8	370372,56	1157833,19
9	370369,39	1157826,16
10	370332,61	1157744,54
11	370317,75	1157702,54
12	370312,55	1157687,82
13	370290,36	1157625,11
14	370288,41	1157606,94
15	370282,98	1157590,65
16	370281,34	1157585,75
17	370278,91	1157575,52
18	370282,56	1157575,72
19	370291,94	1157576,32
20	370310,76	1157575,75
21	370310,78	1157575,87
22	370311,75	1157583,30
23	370327,68	1157583,10
24	370328,08	1157572,63
25	370327,12	1157558,01
26	370307,53	1157490,61
27	370427,26	1157462,27
28	370441,45	1157458,92
29	370451,52	1157456,53

30	370489,30	1157456,16
31	370566,28	1157467,82
32	370660,32	1157494,42
33	370666,90	1157499,49
34	370667,99	1157508,71
35	370666,84	1157511,88
36	370660,92	1157510,52
37	370658,93	1157516,08
38	370664,32	1157518,83
39	370646,49	1157568,00
40	370646,49	1157568,01
41	370636,92	1157568,37
42	370637,34	1157579,40
43	370678,03	1157577,97
44	370708,15	1157575,42
45	370707,55	1157568,59
46	370707,31	1157565,83
47	370773,52	1157559,11
48	370814,67	1157555,12
49	370816,05	1157555,56
50	370819,01	1157556,49
51	370856,54	1157565,92
52	370861,34	1157566,95
53	370863,97	1157567,52
54	370870,04	1157568,82
55	370874,58	1157570,52
56	370880,22	1157572,63
57	370884,60	1157574,25
58	370889,67	1157576,12
59	370904,76	1157578,19
60	370942,39	1157583,12
61	370946,44	1157583,65
62	370949,72	1157587,42
63	370954,17	1157587,62
64	371001,24	1157589,68
65	371039,41	1157591,27
66	371057,08	1157626,71
67	371059,51	1157626,71
68	371059,81	1157633,40
69	371089,43	1157632,09
70	371089,03	1157622,42
71	371091,89	1157616,77
72	371100,18	1157601,47
73	371099,44	1157593,80
74	371099,56	1157593,81
75	371145,91	1157595,90
76	371194,49	1157586,44
77	371242,79	1157577,04
78	371269,33	1157571,86
79	371312,05	1157564,41
80	371361,15	1157563,15
81	371378,40	1157562,71
82	371410,48	1157562,84
83	371412,88	1157562,92
84	371413,22	1157563,50
85	371437,84	1157563,91
86	371472,66	1157566,21
87	371489,25	1157567,30
88	371563,84	1157581,42
89	371623,33	1157592,69
90	371663,76	1157597,38

91	371689,61	1157606,64
92	371758,20	1157629,74
93	371790,46	1157641,94
94	371790,49	1157641,96
95	371818,18	1157652,43
96	371878,40	1157671,55
97	371943,14	1157692,78
98	371956,35	1157697,47
99	371955,00	1157701,34
100	372160,87	1157772,89
101	372217,57	1157796,14
102	372224,54	1157799,00
103	372230,16	1157801,17
104	372237,14	1157803,90
105	372241,35	1157805,53
106	372245,55	1157807,15
107	372252,56	1157809,82
108	372260,99	1157813,04
109	372269,45	1157816,14
110	372276,48	1157818,75
111	372282,21	1157820,85
112	372286,61	1157822,17
113	372290,93	1157823,45
114	372295,24	1157824,73
115	372299,55	1157826,01
116	372302,40	1157826,85
117	372302,08	1157833,46
118	372439,85	1157881,30
119	372460,67	1157888,53
120	372455,23	1157903,73
121	372447,48	1157925,38
122	372473,94	1157934,89
123	372487,55	1157897,76
124	372563,94	1157924,39
125	372916,94	1158057,78
126	372945,75	1158068,67
127	372964,02	1158067,34
128	373139,54	1158135,56
129	373135,48	1158149,39
130	373136,92	1158149,79
131	373146,06	1158152,34
132	373168,25	1158158,51
133	373175,38	1158145,99
134	373202,73	1158155,00
135	373221,82	1158160,25
136	373224,38	1158160,97
137	373250,67	1158168,39
138	373277,40	1158176,04
139	373305,99	1158183,87
140	373294,45	1158232,23
141	373312,07	1158235,64
142	373318,44	1158236,62
143	373320,61	1158225,25
144	373320,78	1158224,59
145	373322,05	1158219,75
146	373323,32	1158214,91
147	373324,58	1158210,08
148	373325,85	1158205,24
149	373327,11	1158200,40
150	373328,38	1158195,56
151	373329,64	1158190,73

152	373329,99	1158189,40
153	373361,67	1158196,32
154	373404,92	1158207,21
155	373462,91	1158221,81
156	373475,55	1158224,91
157	373497,38	1158236,44
158	373506,10	1158238,55
159	373516,56	1158238,31
160	373533,38	1158239,03
161	373644,48	1158265,99
162	373667,48	1158275,85
163	373687,38	1158282,80
164	373736,92	1158295,74
165	373785,62	1158304,97
166	373814,86	1158311,16
167	373867,00	1158325,15
168	373911,04	1158334,75
169	373924,28	1158337,63
170	373931,72	1158339,01
171	373995,34	1158349,52
172	374083,48	1158369,22
173	374143,75	1158383,34
174	374200,22	1158396,55
175	374321,18	1158426,53
176	374373,09	1158439,39
177	374385,11	1158440,71
178	374402,94	1158442,67
179	374435,43	1158446,11
180	374440,95	1158446,53
181	374450,70	1158447,26
182	374458,69	1158447,87
183	374459,43	1158447,92
184	374455,56	1158436,45
185	374454,12	1158431,92
186	374448,71	1158424,72
187	374452,46	1158423,89
188	374449,05	1158418,05
189	374445,60	1158412,16
190	374407,80	1158403,15
191	374401,99	1158394,00
192	374343,47	1158318,23
193	374351,94	1158315,30
194	374370,10	1158308,28
195	374371,26	1158307,85
196	374376,13	1158306,03
197	374404,84	1158294,17
198	374413,65	1158289,71
199	374424,40	1158312,21
200	374426,83	1158317,31
201	374441,89	1158310,12
202	374450,50	1158306,01
203	374460,67	1158301,15
204	374446,40	1158271,27
205	374454,58	1158266,31
206	374477,70	1158253,64
207	374553,97	1158211,85
208	374622,95	1158171,28
209	374655,31	1158147,15
210	374743,98	1158100,87
211	374796,22	1158071,32
212	374845,87	1158050,86

213	374850,03	1158045,96
214	374858,40	1158040,04
215	374859,47	1158039,31
216	374901,02	1158012,87
217	374917,42	1158004,29
218	374928,44	1157998,51
219	374941,18	1157991,84
220	374944,54	1157990,08
221	374989,64	1157966,48
222	375024,06	1157946,18
223	375033,87	1157943,40
224	375041,63	1157936,93
225	375078,21	1157926,37
226	375113,68	1157905,87
227	375162,31	1157892,89
228	375236,04	1157854,49
229	375286,44	1157840,66
230	375309,99	1157839,77
231	375404,89	1157829,55
232	375434,83	1157825,99
233	375539,78	1157819,55
234	375554,03	1157818,68
235	375559,03	1157818,37
236	375561,46	1157818,22
237	375566,37	1157831,00
238	375574,34	1157851,76
239	375576,53	1157857,46
240	375580,33	1157867,76
241	375581,38	1157873,70
242	375583,62	1157886,49
243	375586,95	1157885,92
244	375597,09	1157891,63
245	375601,84	1157888,06
246	375600,93	1157883,51
247	375605,95	1157882,64
248	375607,59	1157891,36
249	375617,01	1157884,78
250	375618,91	1157896,93
251	375624,36	1157897,15
252	375625,18	1157873,21
253	375622,08	1157873,69
254	375619,53	1157851,98
255	375624,04	1157828,30
256	375629,66	1157827,25
257	375660,63	1157821,46
258	375656,17	1157797,62
259	375752,26	1157785,35
260	375831,23	1157772,37
261	375890,71	1157764,53
262	376089,41	1157741,37
263	376187,89	1157723,43
264	376307,00	1157708,64
265	376365,85	1157692,70
266	376406,56	1157688,80
267	376438,56	1157679,86
268	376526,65	1157662,05
269	376621,38	1157622,62
270	376735,95	1157572,72
271	376846,90	1157488,25
272	376866,60	1157470,97
273	376924,47	1157422,55

274	376969,44	1157373,77
275	376984,06	1157355,69
276	377036,19	1157291,20
277	377067,68	1157305,82
278	377078,52	1157310,85
279	377080,51	1157319,00
280	377068,71	1157390,67
281	377079,77	1157392,19
282	377096,45	1157326,93
283	377114,57	1157327,58
284	377201,75	1157330,75
285	377235,43	1157341,15
286	377244,50	1157344,00
287	377258,77	1157319,69
288	377262,02	1157313,69
289	377254,32	1157289,56
290	377263,06	1157287,44
291	377253,68	1157223,59
292	377240,89	1156947,65
293	377240,61	1156941,65
294	377236,57	1156854,47
295	377231,89	1156741,01
296	377229,55	1156676,34
297	377229,39	1156673,34
298	377225,35	1156599,76
299	377225,19	1156596,77
300	377222,50	1156546,60
301	377221,66	1156528,91
302	377221,26	1156523,40
303	377221,09	1156520,40
304	377219,68	1156472,70
305	377218,52	1156465,30
306	377218,16	1156458,02
307	377218,65	1156418,15
308	377212,71	1156299,93
309	377211,79	1156281,71
310	377210,62	1156258,36
311	377205,88	1156203,36
312	377207,19	1156178,49
313	377195,90	1156174,55
314	377198,10	1156164,79
315	377201,64	1156157,41
316	377201,46	1156156,24
317	377198,90	1156138,80
318	377198,92	1156098,77
319	377195,32	1156033,95
320	377195,68	1155992,04
321	377208,63	1155948,95
322	377193,29	1155944,35
323	377196,03	1155924,48
324	377208,23	1155894,55
325	377206,45	1155893,90
326	377219,06	1155862,98
327	377206,81	1155836,09
328	377211,65	1155810,61
329	377210,07	1155809,77
330	377209,03	1155809,22
331	377219,53	1155785,18
332	377221,81	1155786,73
333	377236,28	1155735,36
334	377247,84	1155748,15

335	377286,93	1155757,81
336	377305,93	1155751,09
337	377306,20	1155751,09
338	377321,75	1155746,11
339	377325,15	1155727,46
340	377332,63	1155689,68
341	377340,30	1155654,33
342	377343,41	1155641,22
343	377349,04	1155619,10
344	377351,57	1155608,10
345	377354,33	1155598,29
346	377354,85	1155596,81
347	377343,23	1155590,47
348	377345,40	1155584,38
349	377349,14	1155573,86
350	377349,65	1155572,44
351	377380,13	1155521,25
352	377442,89	1155438,14
353	377464,16	1155401,69
354	377471,13	1155405,27
355	377479,48	1155389,70
356	377433,60	1155365,41
357	377442,74	1155345,45
358	377450,03	1155309,62
359	377604,97	1155002,75
360	377594,54	1155001,34
361	377560,56	1154996,74
362	377559,44	1154996,59
363	377555,43	1154998,52
364	377524,25	1155056,17
365	377502,68	1155096,06
366	377490,53	1155118,57
367	377478,68	1155140,51
368	377466,81	1155162,47
369	377461,74	1155171,85
370	377454,59	1155184,31
371	377442,44	1155205,50
372	377429,70	1155227,72
373	377416,90	1155250,06
374	377402,29	1155275,13
375	377399,95	1155276,81
376	377374,51	1155295,28
377	377370,09	1155298,50
378	377360,07	1155320,63
379	377319,62	1155420,55
380	377248,34	1155523,05
381	377233,89	1155543,83
382	377206,44	1155531,66
383	377188,58	1155523,89
384	377169,73	1155561,38
385	377197,05	1155577,28
386	377206,74	1155582,92
387	377161,27	1155648,35
388	377192,54	1155687,03
389	377188,53	1155694,82
390	377184,80	1155708,64
391	377186,36	1155741,98
392	377182,92	1155755,14
393	377178,27	1155776,32
394	377173,30	1155799,27
395	377177,19	1155801,40

396	377168,54	1155819,30
397	377165,18	1155839,32
398	377150,22	1155832,75
399	377135,70	1155868,34
400	377158,21	1155876,48
401	377144,85	1155909,28
402	377146,92	1155930,41
403	377151,18	1155931,69
404	377142,55	1155960,41
405	377150,07	1155962,67
406	377151,69	1155979,21
407	377155,15	1156060,69
408	377151,27	1156081,06
409	377155,65	1156100,99
410	377158,19	1156140,93
411	377157,34	1156156,86
412	377156,88	1156161,75
413	377155,55	1156171,04
414	377139,97	1156280,87
415	377153,94	1156340,71
416	377152,42	1156412,77
417	377172,51	1156480,65
418	377178,38	1156600,47
419	377178,98	1156718,28
420	377171,04	1156815,30
421	377154,37	1156911,27
422	377120,60	1157023,21
423	377077,16	1157113,36
424	377041,42	1157179,17
425	376987,41	1157259,69
426	376926,98	1157335,53
427	376807,32	1157448,98
428	376706,03	1157521,45
429	376445,63	1157603,32
430	376442,74	1157634,62
431	376436,22	1157637,50
432	376402,87	1157642,76
433	376397,52	1157643,60
434	376359,53	1157653,93
435	376323,90	1157655,55
436	376299,84	1157656,65
437	376200,99	1157671,71
438	376080,98	1157679,85
439	375982,38	1157696,83
440	375824,41	1157722,57
441	375744,64	1157729,72
442	375685,36	1157738,93
443	375606,31	1157751,21
444	375594,70	1157712,54
445	375590,34	1157698,02
446	375587,27	1157680,79
447	375590,74	1157680,18
448	375584,52	1157664,14
449	375579,20	1157666,20
450	375580,33	1157672,68
451	375575,48	1157671,37
452	375573,93	1157677,09
453	375562,39	1157679,09
454	375558,38	1157675,24
455	375558,16	1157673,84
456	375551,27	1157681,00

457	375549,78	1157681,26
458	375553,84	1157705,21
459	375553,98	1157718,98
460	375554,04	1157725,06
461	375554,20	1157740,37
462	375552,60	1157747,07
463	375550,98	1157753,84
464	375550,26	1157753,93
465	375545,30	1157754,52
466	375525,16	1157756,96
467	375459,39	1157764,93
468	375364,07	1157768,82
469	375302,45	1157795,68
470	375259,44	1157809,00
471	375218,91	1157816,05
472	375165,60	1157823,82
473	375128,09	1157837,47
474	375073,77	1157868,01
475	374914,64	1157957,98
476	374903,70	1157964,16
477	374886,41	1157973,93
478	374883,12	1157975,90
479	374809,84	1158013,36
480	374794,67	1158016,94
481	374793,87	1158019,49
482	374793,11	1158021,90
483	374792,61	1158023,52
484	374787,74	1158026,51
485	374741,42	1158054,95
486	374636,60	1158113,37
487	374616,08	1158117,59
488	374529,62	1158167,89
489	374423,32	1158220,75
490	374328,44	1158260,51
491	374312,45	1158265,88
492	374305,60	1158268,18
493	374260,70	1158281,77
494	374206,45	1158293,14
495	374149,00	1158300,48
496	374049,48	1158301,48
497	374005,29	1158295,01
498	373939,37	1158288,32
499	373893,50	1158275,92
500	373878,88	1158272,07
501	373854,81	1158272,30
502	373757,96	1158247,45
503	373694,39	1158237,11
504	373692,24	1158236,58
505	373659,81	1158231,29
506	373473,21	1158187,76
507	373458,32	1158175,72
508	373436,96	1158171,22
509	373420,60	1158173,17
510	373289,11	1158144,25
511	373254,07	1158129,88
512	373247,03	1158127,85
513	373250,69	1158105,73
514	373253,12	1158090,96
515	373254,77	1158066,03
516	373263,08	1158024,53
517	373233,85	1158010,80

518	373217,44	1158098,02
519	373215,84	1158106,52
520	373141,18	1158080,67
521	373042,65	1158046,56
522	373023,69	1158039,99
523	372697,18	1157926,95
524	372203,53	1157743,02
525	371847,21	1157610,16
526	371728,34	1157570,08
527	371656,70	1157545,92
528	371638,50	1157539,78
529	371584,53	1157530,13
530	371579,35	1157529,21
531	371576,32	1157493,60
532	371551,93	1157490,14
533	371550,75	1157526,35
534	371550,56	1157532,00
535	371508,92	1157528,91
536	371483,49	1157526,68
537	371463,06	1157513,15
538	371461,83	1157528,31
539	371430,44	1157526,66
540	371402,50	1157523,91
541	371392,62	1157523,96
542	371379,06	1157525,10
543	371357,12	1157525,02
544	371355,36	1157509,15
545	371255,89	1157507,40
546	370977,85	1157520,45
547	370940,14	1157515,20
548	370936,98	1157522,34
549	370932,60	1157532,23
550	370879,94	1157523,16
551	370796,79	1157499,23
552	370757,97	1157488,05
553	370723,88	1157477,10
554	370721,33	1157470,99
555	370748,53	1157395,90
556	370713,49	1157383,21
557	370684,84	1157460,87
558	370680,12	1157463,82
559	370671,26	1157462,74
560	370593,43	1157437,59
561	370481,30	1157420,49
562	370436,81	1157419,75
563	370421,66	1157419,49
564	370407,16	1157419,25
565	370392,89	1157299,36
566	370390,24	1157277,18
567	370388,29	1157260,98
568	370381,39	1157210,88
569	370366,44	1157163,71
570	370329,56	1157113,00
571	370296,24	1157088,55
572	370259,61	1157073,26
573	370222,45	1157067,16
574	370208,12	1157066,90
575	370197,83	1157067,75
576	370193,26	1157068,13
577	370192,62	1157065,67
578	370184,47	1157064,58

579	370096,23	1157056,71
580	370068,38	1156970,33
581	370053,31	1156927,67
582	370033,22	1156878,26
583	369999,85	1156783,77
584	369953,11	1156635,40
585	369930,71	1156507,42
586	369926,78	1156461,26
587	369927,34	1156413,86
588	369927,34	1156391,68
589	369930,15	1156317,63
590	369930,94	1156298,07
591	369949,06	1156193,98
592	369952,16	1156176,91
593	369955,53	1156166,41
594	369995,28	1156042,02
595	370000,89	1156029,17
596	370003,97	1156029,63
597	370018,39	1156031,78
598	370029,46	1156006,26
599	370014,03	1155999,54
600	370026,44	1155971,55
601	370020,40	1155968,85
602	370031,73	1155942,07
603	370044,76	1155914,02
604	370047,71	1155893,34
605	370058,44	1155871,48
606	370066,84	1155854,35
607	370074,69	1155837,00
608	370079,79	1155826,53
609	370082,99	1155820,11
610	370090,20	1155805,61
611	370098,25	1155789,37
612	370108,69	1155768,29
613	370123,25	1155738,24
614	370136,05	1155696,24
615	370137,72	1155696,88
616	370174,18	1155711,18
617	370214,02	1155607,85
618	370220,63	1155588,18
619	370221,16	1155580,11
620	370203,14	1155574,89
621	370185,29	1155569,23
622	370197,55	1155530,27
623	370198,80	1155526,88
624	370194,63	1155526,20
625	370202,67	1155498,41
626	370208,80	1155477,28
627	370233,24	1155392,86
628	370249,94	1155335,36
629	370281,91	1155224,02
630	370282,32	1155223,92
631	370282,73	1155223,84
632	370283,15	1155223,77
633	370283,57	1155223,72
634	370283,99	1155223,67
635	370284,41	1155223,64
636	370284,83	1155223,62
637	370285,25	1155223,62
638	370285,67	1155223,64
639	370286,12	1155223,67

640	370286,57	1155223,72
641	370287,02	1155223,77
642	370287,52	1155223,85
643	370288,01	1155223,95
644	370288,51	1155224,05
645	370289,32	1155224,25
646	370290,12	1155224,47
647	370290,99	1155224,76
648	370291,85	1155225,05
649	370292,77	1155225,41
650	370293,69	1155225,77
651	370295,63	1155226,62
652	370297,70	1155227,58
653	370299,87	1155228,62
654	370302,72	1155230,08
655	370307,18	1155221,13
656	370325,54	1155188,10
657	370303,09	1155178,38
658	370296,83	1155172,33
659	370298,11	1155167,91
660	370299,13	1155164,54
661	370304,02	1155147,40
662	370309,61	1155128,03
663	370314,38	1155111,49
664	370318,06	1155098,75
665	370322,42	1155095,74
666	370323,55	1155081,45
667	370326,96	1155073,31
668	370334,83	1155054,52
669	370330,55	1155028,97
670	370333,44	1155019,29
671	370336,27	1155009,81
672	370342,00	1154990,65
673	370347,74	1154971,49
674	370353,46	1154952,33
675	370359,19	1154933,18
676	370361,78	1154933,95
677	370366,75	1154920,95
678	370368,94	1154915,23
679	370376,10	1154896,48
680	370383,97	1154877,97
681	370392,90	1154859,77
682	370401,85	1154841,55
683	370408,72	1154827,32
684	370422,30	1154826,81
685	370424,78	1154826,88
686	370429,32	1154806,66
687	370419,37	1154802,37
688	370444,60	1154757,33
689	370447,72	1154751,75
690	370454,05	1154740,45
691	370469,52	1154718,12
692	370499,58	1154674,75
693	370533,42	1154628,62
694	370546,96	1154611,46
695	370565,99	1154586,27
696	370573,02	1154576,96
697	370581,23	1154585,79
698	370640,51	1154515,81
699	370646,38	1154508,89
700	370651,76	1154512,99

701	370656,50	1154516,60
702	370675,65	1154493,65
703	370671,21	1154489,56
704	370666,48	1154485,20
705	370701,66	1154443,73
706	370739,32	1154399,35
707	370780,25	1154351,09
708	370830,50	1154291,86
709	370890,05	1154221,65
710	370902,79	1154206,52
711	370915,74	1154191,37
712	370940,52	1154162,41
713	370948,21	1154170,46
714	370950,74	1154166,93
715	370982,88	1154122,01
716	370984,45	1154119,81
717	370990,52	1154125,98
718	370996,08	1154130,73
719	371000,23	1154124,75
720	371003,75	1154119,74
721	371016,50	1154127,39
722	371029,22	1154131,72
723	371034,55	1154118,41
724	371040,93	1154102,17
725	371038,02	1154101,09
726	371032,60	1154099,94
727	371038,27	1154086,96
728	371043,45	1154075,17
729	371049,89	1154060,44
730	371046,61	1154059,44
731	371048,28	1154054,23
732	371049,32	1154051,01
733	371058,54	1154040,86
734	371078,30	1154016,77
735	371082,55	1154017,43
736	371087,14	1154006,03
737	371110,17	1153983,87
738	371142,40	1153944,04
739	371137,88	1153939,28
740	371133,35	1153934,52
741	371143,64	1153924,15
742	371154,88	1153912,66
743	371164,66	1153902,65
744	371185,06	1153882,44
745	371202,22	1153865,64
746	371206,71	1153871,34
747	371209,48	1153868,97
748	371244,49	1153838,95
749	371259,17	1153827,58
750	371268,22	1153820,46
751	371273,02	1153814,44
752	371287,96	1153825,56
753	371284,94	1153829,78
754	371294,96	1153838,39
755	371296,88	1153837,40
756	371301,67	1153835,04
757	371317,10	1153846,14
758	371330,25	1153830,70
759	371305,53	1153805,57
760	371300,90	1153801,66
761	371289,22	1153792,37

762	371285,89	1153789,26
763	371284,83	1153788,27
764	371279,89	1153783,67
765	371277,30	1153776,45
766	371277,66	1153771,05
767	371281,33	1153759,80
768	371283,79	1153756,41
769	371285,79	1153750,91
770	371292,47	1153742,83
771	371291,00	1153741,01
772	371273,12	1153734,05
773	371266,95	1153749,17
774	371263,75	1153752,13
775	371263,33	1153752,51
776	371262,99	1153751,66
777	371258,21	1153743,85
778	371253,85	1153748,22
779	371257,61	1153754,36
780	371258,63	1153756,87
781	371227,60	1153785,58
782	371194,27	1153815,31
783	371154,43	1153853,70
784	371137,64	1153872,92
785	371130,23	1153881,40
786	371121,30	1153891,63
787	371089,12	1153928,99
788	371057,39	1153965,68
789	371023,00	1154005,55
790	371001,21	1154030,85
791	370992,36	1154026,53
792	370985,16	1154034,96
793	370991,41	1154042,23
794	370990,51	1154043,27
795	370969,67	1154067,53
796	370962,98	1154061,76
797	370953,24	1154073,05
798	370945,75	1154085,54
799	370947,05	1154093,59
800	370946,85	1154093,98
801	370925,89	1154118,16
802	370893,61	1154155,54
803	370881,68	1154169,49
804	370879,15	1154172,29
805	370874,44	1154177,74
806	370866,62	1154172,13
807	370852,42	1154188,74
808	370858,22	1154196,53
809	370824,00	1154236,21
810	370791,95	1154273,24
811	370760,91	1154309,01
812	370726,17	1154349,26
813	370689,63	1154391,13
814	370680,92	1154401,23
815	370660,95	1154424,37
816	370648,24	1154439,26
817	370644,40	1154441,46
818	370631,26	1154457,48
819	370627,94	1154463,09
820	370597,14	1154501,53
821	370566,50	1154539,92
822	370535,95	1154578,27

823	370523,31	1154594,21
824	370507,19	1154614,53
825	370481,57	1154646,94
826	370474,12	1154656,37
827	370450,16	1154693,38
828	370447,01	1154698,25
829	370418,79	1154741,83
830	370408,41	1154757,84
831	370391,37	1154784,12
832	370379,92	1154801,85
833	370350,20	1154802,40
834	370351,81	1154822,34
835	370366,54	1154822,59
836	370363,88	1154826,71
837	370348,84	1154850,20
838	370345,60	1154855,26
839	370332,61	1154875,54
840	370338,77	1154879,49
841	370327,21	1154895,68
842	370309,17	1154946,18
843	370292,70	1155001,12
844	370269,64	1155085,95
845	370256,13	1155136,14
846	370252,72	1155148,82
847	370248,27	1155153,71
848	370242,08	1155163,03
849	370241,81	1155163,43
850	370238,27	1155165,30
851	370233,30	1155167,93
852	370231,50	1155170,01
853	370226,01	1155176,37
854	370228,75	1155179,29
855	370225,16	1155186,79
856	370210,86	1155216,70
857	370215,46	1155236,53
858	370216,66	1155237,82
859	370221,40	1155242,93
860	370226,04	1155247,94
861	370219,09	1155273,75
862	370200,48	1155342,90
863	370178,63	1155422,14
864	370154,18	1155502,43
865	370138,04	1155578,57
866	370133,31	1155600,90
867	370124,99	1155603,96
868	370121,18	1155614,67
869	370115,05	1155631,90
870	370115,02	1155653,26
871	370100,37	1155691,35
872	370082,53	1155684,53
873	370061,40	1155729,03
874	370054,18	1155732,00
875	370042,42	1155754,29
876	370030,57	1155779,18
877	370015,64	1155806,34
878	370023,95	1155810,30
879	370047,98	1155821,77
880	370047,27	1155823,27
881	370031,29	1155856,77
882	370027,05	1155866,02
883	370010,35	1155898,94

884	370005,87	1155905,78
885	369993,41	1155927,39
886	369987,11	1155939,89
887	369983,52	1155945,84
888	369973,08	1155947,62
889	369967,07	1155945,65
890	369960,45	1155943,48
891	369940,76	1155937,81
892	369932,40	1155935,40
893	369921,67	1155930,66
894	369904,44	1155923,06
895	369885,96	1155918,13
896	369867,71	1155918,10
897	369843,78	1155921,59
898	369818,02	1155927,30
899	369815,24	1155919,07
900	369801,42	1155878,21
901	369792,14	1155889,92
902	369795,75	1155904,74
903	369801,49	1155931,98
904	369797,47	1155933,04
905	369805,02	1155961,81
906	369809,47	1155960,33
907	369831,61	1155952,94
908	369859,41	1155945,42
909	369879,95	1155942,11
910	369896,11	1155946,34
911	369913,58	1155954,41
912	369945,77	1155974,14
913	369949,81	1155984,00
914	369950,29	1155991,69
915	369922,12	1156066,59
916	369918,44	1156077,37
917	369909,78	1156104,78
918	369904,07	1156101,91
919	369896,39	1156095,54
920	369892,56	1156100,16
921	369900,76	1156106,96
922	369907,94	1156110,57
923	369907,94	1156110,58
924	369905,59	1156118,03
925	369900,36	1156137,25
926	369899,55	1156140,74
927	369897,11	1156151,31
928	369896,27	1156155,22
929	369879,28	1156233,88
930	369874,32	1156279,73
931	369866,30	1156354,13
932	369867,58	1156471,80
933	369858,71	1156483,70
934	369858,99	1156487,41
935	369868,78	1156486,61
936	369869,20	1156491,81
937	369871,38	1156516,68
938	369875,95	1156544,30
939	369880,15	1156571,98
940	369885,09	1156599,53
941	369889,98	1156629,08
942	369895,80	1156648,45
943	369900,83	1156668,16
944	369906,25	1156687,77
945	369910,60	1156702,55
946	369914,56	1156715,41
947	369919,81	1156731,78
948	369924,61	1156746,24
949	369929,52	1156760,66
950	369937,80	1156788,22
951	369937,80	1156788,23
952	369995,52	1156951,71
953	370003,68	1156978,18
954	370030,32	1157050,20
955	370052,07	1157111,88
956	369999,64	1157134,82
957	369988,51	1157146,20
958	369972,25	1157169,36
959	369968,29	1157190,52
960	369967,96	1157216,65
961	370025,17	1157343,02
962	370107,40	1157513,13
963	370089,60	1157520,40
964	370015,61	1157556,15
965	369993,21	1157567,90
966	369985,78	1157571,99
967	369926,62	1157607,43
968	369927,99	1157612,06
969	369922,24	1157614,18
970	369915,44	1157616,68
971	369925,47	1157645,68
972	369937,03	1157644,67
973	369940,24	1157643,21
974	370005,43	1157613,50
975	370058,23	1157595,81
976	370096,69	1157581,61
977	370108,93	1157574,85
978	370120,22	1157568,62
979	370129,22	1157563,65
980	370163,90	1157544,50
981	370186,03	1157553,98
982	370206,45	1157560,76
983	370216,53	1157564,11
984	370218,40	1157568,37
985	370225,81	1157583,09
986	370230,14	1157595,10
987	370230,53	1157596,19
988	370232,57	1157601,82
989	370270,50	1157707,03
990	370274,23	1157717,38
991	370284,64	1157746,25
992	370339,46	1157896,69
993	370368,33	1157973,00
994	370453,26	1157994,17
995	370486,51	1158002,45
1	370502,62	1158006,47
Участок 9		
1	377679,81	1154956,84
2	377693,52	1154883,58
3	377728,20	1154778,75
4	377744,70	1154760,68
5	377778,03	1154712,20
6	377797,73	1154667,45
7	377815,03	1154628,14
8	377845,05	1154632,53

9	377852,34	1154595,00
10	377802,28	1154584,21
11	377722,46	1154568,27
12	377714,21	1154606,51
13	377759,39	1154618,47
14	377756,87	1154628,23
15	377750,52	1154641,62
16	377740,67	1154662,39
17	377734,41	1154664,32
18	377692,75	1154732,76
19	377681,01	1154771,86
20	377633,06	1154859,61
21	377590,48	1154940,64
22	377595,80	1154941,61
23	377632,82	1154948,32
24	377643,16	1154950,19
1	377679,81	1154956,84

4. ПЕРЕЧЕНЬ КООРДИНАТ ХАРАКТЕРНЫХ ТОЧЕК ГРАНИЦ ЗОН ПЛАНИРУЕМОГО РАЗМЕЩЕНИЯ ЛИНЕЙНЫХ ОБЪЕКТОВ, ПОДЛЕЖАЩИХ ПЕРЕНОСУ (ПЕРЕУСТРОЙСТВУ) ИЗ ЗОН ПЛАНИРУЕМОГО РАЗМЕЩЕНИЯ ЛИНЕЙНЫХ ОБЪЕКТОВ

Перечень координат характерных точек границ зон планируемого размещения линейных объектов, подлежащих переносу (переустройству) из зон планируемого размещения линейных объектов, а также территорий технологических площадок на период строительства выполнен в МСК 39.

№ точки	X	У
Участок 1		
1	370353,86	1155054,15
2	370350,11	1155059,83
3	370355,94	1155063,44
4	370359,72	1155058,01
1	370353,86	1155054,15
Участок 2		
1	370402,18	1155087,4
2	370399,71	1155080,8
3	370393,33	1155083,2
4	370395,93	1155089,5
1	370402,18	1155087,4
Участок 3		
1	370398,91	1157213,55
2	370399,47	1157220,34
3	370406,28	1157219,58
4	370405,91	1157212,97
1	370398,91	1157213,55
Участок 4		
1	370422,15	1157391,51
2	370422,76	1157398,29
3	370429,57	1157397,48
4	370429,14	1157390,88
1	370422,15	1157391,51
Участок 5		
1	370437,58	1157510,45
2	370438,47	1157517,20
3	370445,24	1157516,11
4	370444,54	1157509,52
1	370437,58	1157510,45
Участок 6		
1	370462,64	1157647,93
2	370455,69	1157648,94
3	370456,67	1157655,67
4	370463,42	1157654,50
1	370462,64	1157647,93
Участок 7		
1	374839,45	1157737,68
2	374827,88	1157741,72
3	374831,91	1157753,28
4	374843,48	1157749,25
1	374839,45	1157737,68
Участок 8		
1	374897,62	1157908,72
2	374886,06	1157912,76
3	374890,09	1157924,32
4	374901,65	1157920,29
1	374897,62	1157908,72
Участок 9		
1	374942,14	1158038,74
2	374930,57	1158042,78
3	374934,61	1158054,33
4	374946,17	1158050,31
1	374942,14	1158038,74
Участок 10		
1	374973,06	1158130,13
2	374961,49	1158134,16
3	374965,52	1158145,73
4	374977,09	1158141,69
1	374973,06	1158130,13
Участок 11		
1	370247,86	1155167,89
2	370241,73	1155170,85
3	370244,88	1155176,94
4	370250,92	1155174,22
1	370247,86	1155167,89
Участок 12		
1	376371,61	1169722,05
2	376413,7	1169724,24
3	376561,36	1169703,55
4	376573,31	1169694,16
5	376596,59	1169608,64
6	376609,26	1169565,41
7	376624,11	1169514,73

8	376637,06	1169470,51
9	376648,15	1169432,65
10	376654,63	1169411,08
11	376652,63	1169405,35
12	376649,75	1169406,45
13	376642,4	1169430,94
14	376631,3	1169468,83
15	376618,35	1169513,04
16	376603,5	1169563,72
17	376590,82	1169607,01
18	376568,05	1169690,67
19	376558,92	1169697,83
20	376413,43	1169718,21
21	376371,94	1169716,06
1	376371,61	1169722,05
Участок 13		
1	376075,56	1168699,78
2	376046,81	1168752,44
3	376152,13	1168809,95
4	376180,88	1168757,29
1	376075,56	1168699,78
Участок 14		
1	375923,37	1168647,61
2	375933,78	1168651,17
3	375931,39	1168659,14
4	375989,83	1168685,14
5	376037,74	1168712,95
6	376032,22	1168722,47
7	375984,82	1168694,95
8	375918,08	1168665,26
1	375923,37	1168647,61
Участок 15		
1	375809,74	1168650,49
2	375798,22	1168658,31
3	375790,41	1168660,24
4	375754,96	1168682,85
5	375762,15	1168694,12
6	375764,31	1168692,86
7	375766,45	1168691,64
8	375768,57	1168690,44
9	375770,75	1168689,23
10	375772,93	1168687,90
11	375775,03	1168686,65
12	375777,11	1168685,45
13	375778,68	1168684,60
14	375780,63	1168683,81
16	375784,73	1168682,34
17	375786,90	1168681,68
18	375788,95	1168680,90
19	375790,86	1168680,26
20	375792,75	1168679,70
21	375794,79	1168679,18
22	375796,35	1168678,65
23	375798,35	1168678,06
24	375800,40	1168677,55
25	375802,57	1168677,10
26	375804,64	1168676,69
27	375806,71	1168676,33
28	375808,83	1168676,04
29	375811,02	1168675,79
30	375813,50	1168675,55
31	375816,00	1168675,35
32	375818,56	1168675,20
33	375820,13	1168675,13
34	375822,52	1168675,05
35	375824,92	1168674,99
36	375827,35	1168674,94
37	375829,78	1168674,91
38	375831,68	1168674,94
39	375831,70	1168674,94
40	375834,40	1168674,99
41	375837,13	1168675,02
42	375839,84	1168675,04
43	375842,39	1168675,13
44	375845,02	1168675,20
45	375847,68	1168675,23
46	375850,38	1168675,22
47	375852,89	1168675,14
48	375855,39	1168675,01
49	375857,93	1168674,83
50	375861,38	1168674,47
51	375864,16	1168674,13
52	375866,98	1168673,69
53	375869,81	1168673,15
54	375872,62	1168672,50
55	375874,86	1168671,91
56	375877,85	1168670,99
57	375880,80	1168669,94
58	375883,70	1168668,76
59	375886,36	1168667,55
60	375888,96	1168666,22
61	375891,51	1168664,79
62	375893,99	1168663,26
63	375896,41	1168661,63
64	375898,76	1168659,90
65	375901,03	1168658,07
66	375903,22	1168656,16
67	375905,34	1168654,17
68	375907,38	1168652,09
69	375909,34	1168649,93
70	375911,19	1168647,70
71	375912,97	1168645,40
72	375913,74	1168644,31
73	375861,78	1168626,49
74	375818,29	1168660,86
1	375809,74	1168650,49
Участок 16		
1	375957,54	1168520,84
2	375946,06	1168530,73
3	375944,49	1168533,27
4	375948,73	1168542,80
5	375950,07	1168541,17
6	375953,08	1168537,73
7	375956,29	1168534,30
8	375959,65	1168530,85
9	375963,14	1168527,34
1	375957,54	1168520,84
Участок 17		
1	375478,54	1168431,76
2	375483,14	1168400,53
3	375392,70	1168370,81
4	375419,17	1168326,46

5	375316,12	1168264,97
6	375285,37	1168316,49
7	375388,42	1168377,98
1	375478,54	1168431,76
Участок 18		
1	374670,21	1167637,91
2	374661,51	1167640,77
3	374664,81	1167650,82
4	374692,47	1167714,01
5	374699,31	1167711,47
6	374687,39	1167684,61
1	374670,21	1167637,91
Участок 19		
1	374514,06	1167210,32
2	374495,35	1167237,60
3	374583,45	1167503,37
4	374620,62	1167491,05
5	374594,36	1167407,68
6	374583,72	1167375,81
7	374576,97	1167377,97
8	374558,63	1167321,58
9	374564,91	1167319,48
10	374527,02	1167206,02
11	374523,97	1167196,05
1	374514,06	1167210,32
Участок 20		
1	374563,71	1167084,68
2	374575,48	1167122,81
3	374569,90	1167124,82
4	374571,75	1167129,93
5	374572,26	1167131,35
6	374575,90	1167140,63
7	374578,46	1167146,93
8	374667,09	1167128,93
9	374645,73	1167057,45
10	374566,12	1167085,55
1	374563,71	1167084,68
Участок 21		
1	374540,46	1167003,55
2	374508,11	1166886,76
3	374468,42	1166758,61
4	374495,26	1166750,27
5	374472,35	1166676,54
6	374426,33	1166652,87
7	374459,86	1166761,27
8	374500,22	1166891,72
9	374521,68	1166968,28
10	374527,49	1166977,65
11	374531,42	1166992,05
1	374540,46	1167003,55
Участок 22		
1	374326,36	1166588,23
2	374296,49	1166614,33
3	374257,73	1166643,82
4	374403,35	1166829,10
5	374382,35	1166762,18
1	374326,36	1166588,23
Участок 23		
1	374288,63	1166520,19
2	374287,99	1166521,78
3	374287,10	1166524,16
4	374286,19	1166526,82
5	374285,36	1166529,49
6	374284,60	1166532,14
7	374283,91	1166534,79
8	374283,29	1166537,43
9	374282,73	1166540,04
10	374282,20	1166542,63
11	374281,72	1166545,20
12	374281,31	1166547,46
13	374280,92	1166549,71
14	374280,54	1166551,93
15	374280,18	1166554,13
16	374280,00	1166555,18
17	374278,04	1166564,76
18	374278,01	1166564,89
19	374277,47	1166567,29
20	374276,91	1166569,68
21	374276,35	1166572,05
22	374275,79	1166574,37
23	374275,20	1166576,67
24	374274,59	1166578,93
25	374273,95	1166581,15
26	374273,28	1166583,32
27	374272,57	1166585,46
28	374271,82	1166587,54
29	374271,02	1166589,58
30	374270,17	1166591,58
31	374269,31	1166593,49
32	374268,41	1166595,34
33	374267,46	1166597,13
34	374266,44	1166598,87
35	374266,36	1166599,01
36	374265,31	1166600,89
37	374264,23	1166602,64
38	374263,08	1166604,39
39	374261,83	1166606,13
40	374260,53	1166607,88
41	374259,18	1166609,61
42	374257,76	1166611,31
43	374256,27	1166613,02
44	374254,73	1166614,73
45	374253,15	1166616,42
46	374251,52	1166618,11
47	374249,85	1166619,80
48	374249,27	1166620,38
49	374255,85	1166622,30
50	374282,76	1166598,96
51	374274,09	1166589,26
52	374305,38	1166559,86
1	374288,63	1166520,19
Участок 24		
1	374441,85	1166459,75
2	374439,22	1166456,77
3	374437,33	1166458,12
4	374435,44	1166459,41
5	374433,56	1166460,65
6	374431,72	1166461,79
7	374429,79	1166462,83
8	374427,81	1166463,82
9	374425,82	1166464,72
10	374423,83	1166465,56

11	374421,40	1166466,50
12	374418,99	1166467,30
13	374417,74	1166467,64
14	374421,99	1166475,06
15	374418,49	1166477,97
16	374419,58	1166479,36
1	374441,85	1166459,75
Участок 25		
1	374072,17	1165975,82
2	374099,85	1166075,65
3	374169,44	1166097,10
4	374180,31	1166101,57
5	374144,35	1165976,61
6	374121,86	1165904,27
7	374119,35	1165907,88
1	374072,17	1165975,82
Участок 26		
1	374170,25	1165850,03
2	374185,86	1165825,00
3	374226,71	1165747,01
4	374229,44	1165735,47
5	374224,09	1165730,05
6	374210,27	1165717,52
7	374206,24	1165721,96
8	374219,94	1165734,38
9	374222,84	1165737,32
10	374221,05	1165744,90
11	374180,65	1165822,02
12	374166,11	1165845,33
1	374170,25	1165850,03
Участок 27		
1	374151,72	1165805,55
2	374155,02	1165816,04
3	374177,68	1165809,22
4	374190,85	1165755,29
5	374200,31	1165741,36
6	374191,21	1165735,18
7	374180,63	1165750,75
8	374168,49	1165800,50
1	374151,72	1165805,55
Участок 28		
1	374075,71	1165755,81
2	374008,86	1165776,59
3	374029,64	1165843,43
4	374070,15	1165830,84
5	374091,70	1165881,67
6	374083,58	1165894,04
7	374092,78	1165900,07
8	374104,12	1165882,79
9	374084,79	1165837,19
10	374099,62	1165832,73
1	374075,71	1165755,81
Участок 29		
1	374069,14	1165512,70
2	374054,52	1165468,67
3	374087,68	1165462,21
4	373935,42	1164996,60
5	373906,91	1165042,70
6	373986,46	1165292,67
7	374054,96	1165498,31
1	374069,14	1165512,70

Участок 30		
1	373978,06	1165425,88
2	373923,15	1165249,49
3	373874,07	1165095,79
4	373769,88	1164770,40
5	373760,89	1164773,29
6	373866,43	1165101,95
7	373956,08	1165385,56
8	373959,44	1165409,34
1	373978,06	1165425,88
Участок 31		
1	373718,52	1164388,04
2	373720,05	1164389,78
3	373721,44	1164394,20
4	373726,34	1164387,54
5	373766,09	1164287,75
6	373748,54	1164278,45
7	373739,89	1164273,60
8	373736,95	1164278,84
9	373745,67	1164283,72
10	373758,53	1164290,53
11	373721,05	1164384,60
1	373718,52	1164388,04
Участок 32		
1	373703,65	1164368,51
2	373725,16	1164360,51
3	373718,61	1164326,94
4	373725,86	1164312,86
5	373716,08	1164307,83
6	373707,08	1164325,30
7	373712,58	1164353,45
8	373700,40	1164357,98
1	373703,65	1164368,51
Участок 33		
1	373641,13	1164380,00
2	373618,07	1164388,57
3	373641,75	1164452,77
4	373634,74	1164466,47
5	373644,53	1164471,48
6	373653,74	1164453,49
7	373632,19	1164395,06
8	373644,67	1164390,42
1	373641,13	1164380,00
Участок 34		
1	373541,38	1164087,57
2	373518,57	1164144,45
3	373582,79	1164329,55
4	373619,93	1164317,86
1	373541,38	1164087,57
Участок 35		
1	373503,78	1163977,34
2	373465,21	1163859,21
3	373417,28	1163867,44
4	373346,16	1163875,41
5	373264,95	1163841,79
6	373210,96	1163785,93
7	373190,42	1163715,01
8	373194,41	1163637,64
9	373243,07	1163527,38
10	373172,99	1163487,28
11	373164,73	1163502,88

12	373220,86	1163534,37
13	373175,13	1163633,37
14	373170,26	1163717,33
15	373194,58	1163795,60
16	373254,43	1163856,16
17	373330,58	1163887,49
18	373345,44	1163893,07
19	373418,79	1163884,94
20	373451,89	1163879,51
21	373495,36	1164011,42
22	373513,46	1164005,73
1	373503,78	1163977,34
Участок 36		
1	373258,13	1163227,59
2	373256,09	1163221,94
3	373172,93	1163256,54
4	373149,3	1163279,01
5	373140,73	1163287,15
6	373144,87	1163291,50
7	373153,43	1163283,35
8	373176,26	1163261,65
1	373258,13	1163227,59
Участок 37		
1	373239,69	1163126,95
2	373218,41	1163062,65
3	373185,86	1162986,76
4	373164,99	1162938,29
5	373159,22	1162925,09
6	373148,38	1162925,75
7	373232,56	1163128,94
8	373237,41	1163127,59
1	373239,69	1163126,95
Участок 38		
1	373296,34	1163110,68
2	373361,91	1163090,61
3	373267,78	1162932,20
4	373238,69	1162944,27
5	373227,70	1162920,98
6	373218,53	1162921,48
7	373236,22	1162965,00
8	373267,87	1163042,89
1	373296,34	1163110,68
Участок 39		
1	373043,85	1162681,32
2	373036,13	1162685,46
3	373117,09	1162856,94
4	373116,30	1162859,83
5	373026,63	1162788,27
6	373012,68	1162810,40
7	373108,80	1162887,11
8	373104,79	1162901,71
9	373088,94	1162904,99
10	373090,99	1162918,32
11	373113,45	1162914,27
12	373111,26	1162900,38
13	373145,43	1162895,85
14	373123,71	1162849,78
1	373043,85	1162681,32
Участок 40		
1	373178,58	1162809,57
2	373154,14	1162755,52
3	373145,43	1162759,46
4	373161,94	1162792,93
1	373178,58	1162809,57
Участок 41		
1	372990,58	1162373,12
2	372992,27	1162370,97
3	372785,11	1162060,69
4	372772,27	1162075,48
5	372748,69	1162038,88
6	372714,87	1161989,79
7	372710,16	1161998,16
8	372809,65	1162149,02
9	372910,50	1162315,88
10	372911,88	1162317,15
11	372915,36	1162320,04
12	372913,99	1162321,81
13	372958,07	1162400,35
14	372958,54	1162401,21
15	372994,48	1162467,09
16	373063,36	1162597,39
17	373072,17	1162592,57
18	373001,54	1162463,29
19	372968,54	1162402,89
20	372963,75	1162392,62
21	372966,44	1162388,19
22	372987,96	1162376,45
1	372990,58	1162373,12
Участок 42		
1	372871,15	1162370,58
2	372797,36	1162252,10
3	372738,60	1162165,39
4	372738,60	1162165,38
5	372720,16	1162137,85
6	372704,05	1162155,13
7	372696,10	1162164,89
8	372702,45	1162170,41
9	372846,58	1162398,66
10	372850,16	1162404,00
11	372866,23	1162383,30
12	372873,36	1162374,13
1	372871,15	1162370,58
Участок 43		
1	372617,14	1162009,05
2	372602,81	1162018,56
3	372598,46	1162031,49
4	372598,47	1162031,50
5	372600,85	1162032,30
6	372603,26	1162033,09
7	372605,71	1162033,89
8	372608,20	1162034,66
9	372610,51	1162035,35
10	372612,86	1162036,01
11	372615,25	1162036,62
12	372618,54	1162037,38
13	372621,25	1162037,92
14	372623,99	1162038,36
15	372626,78	1162038,73
16	372629,61	1162038,98
17	372632,48	1162039,10
18	372635,38	1162039,10
19	372637,03	1162039,02

1	372617,14	1162009,05
Участок 44		
1	372190,50	1161238,88
2	372194,22	1161238,68
3	372202,83	1161238,23
4	372168,44	1161187,71
5	372159,90	1161193,52
1	372190,50	1161238,88
Участок 45		
1	371987,32	1160934,34
2	371991,29	1160931,73
3	371869,29	1160746,61
4	371867,64	1160754,00
1	371987,32	1160934,34
Участок 46		
1	371080,94	1159938,67
2	371113,15	1159966,47
3	371223,69	1160044,95
4	371227,64	1160037,18
5	371086,47	1159930,96
6	371080,38	1159937,91
1	371080,94	1159938,67
Участок 47		
1	370533,08	1159653,37
2	370535,59	1159647,96
3	370536,11	1159645,13
4	370510,05	1159635,26
5	370438,64	1159608,22
6	370441,33	1159600,21
7	370405,96	1159588,30
8	370399,45	1159607,67
9	370413,15	1159611,80
1	370506,66	1159644,21
Участок 48		
1	370357,10	1159737,85
2	370368,24	1159735,12
3	370382,66	1159731,37
4	370409,41	1159705,34
5	370409,78	1159705,08
6	370409,78	1159705,08
7	370431,86	1159715,18
8	370430,72	1159704,61
9	370425,72	1159702,35
10	370422,56	1159700,92
11	370418,17	1159699,04
12	370366,08	1159676,70
13	370374,45	1159697,89
14	370384,05	1159721,65
15	370379,62	1159725,97
16	370366,73	1159729,32
17	370355,82	1159731,99
1	370357,10	1159737,85
Участок 49		
1	370324,99	1159661,02
2	370319,56	1159680,81
3	370337,42	1159685,16
4	370342,63	1159698,99
5	370352,93	1159695,11
6	370345,66	1159675,84
7	370333,16	1159672,80
8	370335,39	1159664,67

1	370324,99	1159661,02
Участок 50		
1	370354,72	1159594,17
2	370359,68	1159576,07
3	370300,97	1159563,41
4	370295,92	1159549,83
5	370285,61	1159553,66
6	370293,83	1159575,80
1	370354,72	1159594,17
Участок 51		
1	370228,45	1159629,57
2	370216,56	1159626,41
3	370206,80	1159623,82
4	370206,25	1159627,86
5	370171,52	1159618,27
6	370176,00	1159627,88
7	370180,38	1159634,93
8	370195,66	1159657,65
9	370199,49	1159665,55
10	370200,69	1159669,08
11	370204,22	1159701,70
12	370226,61	1159699,75
13	370234,58	1159699,06
14	370232,58	1159680,42
15	370230,52	1159670,45
16	370228,99	1159665,33
17	370226,78	1159659,65
18	370224,95	1159656,09
19	370224,94	1159655,20
20	370225,01	1159654,69
21	370278,43	1159670,54
22	370285,23	1159647,08
23	370256,57	1159637,03
1	370228,45	1159629,57
Участок 52		
1	370246,58	1159486,23
2	370248,28	1159462,02
3	370242,17	1159446,51
4	370224,16	1159448,33
5	370224,18	1159448,38
6	370230,36	1159473,20
7	370229,18	1159487,64
8	370224,84	1159490,22
9	370216,45	1159552,37
10	370228,92	1159556,18
11	370237,49	1159558,80
12	370243,77	1159530,05
13	370246,17	1159492,57
14	370254,66	1159490,21
15	370264,26	1159487,39
16	370262,57	1159481,64
17	370252,97	1159484,45
1	370246,58	1159486,23
Участок 53		
1	369385,66	1159427,24
2	369385,04	1159425,10
3	369382,78	1159419,25
4	369371,94	1159399,20
5	369353,48	1159410,03
6	369355,05	1159425,59
7	369355,63	1159425,53

1	369385,66	1159427,24
Участок 54		
1	369318,91	1159552,10
2	369333,83	1159544,22
3	369347,19	1159536,77
4	369354,78	1159531,51
5	369360,61	1159526,33
6	369366,33	1159519,71
7	369370,53	1159513,06
8	369374,01	1159505,07
9	369352,38	1159503,98
10	369341,04	1159503,37
11	369330,36	1159504,25
1	369318,91	1159552,10
Участок 55		
1	368418,75	1159455,86
2	368423,46	1159496,11
3	368442,34	1159513,50
4	368600,33	1159495,00
5	368749,47	1159479,48
6	368690,60	1159425,26
7	368577,71	1159437,24
8	368498,21	1159446,55
9	368435,19	1159453,93
1	368418,75	1159455,86
Участок 56		
1	368204,08	1159532,69
2	368308,85	1159515,55
3	368189,72	1159521,94
4	368191,64	1159532,41
1	368204,08	1159532,69
Участок 57		
1	367965,60	1159577,43
2	367976,30	1159591,30
3	367989,16	1159591,95
4	368073,52	1159708,14
5	368182,56	1159713,65
6	368162,76	1159623,40
7	368144,76	1159598,62
8	368207,61	1159595,64
9	368282,66	1159595,37
10	368280,70	1159580,66
11	368242,29	1159584,26
12	368103,92	1159588,68
13	368041,39	1159583,60
14	368040,87	1159591,52
15	368003,58	1159589,07
16	368004,11	1159580,56
1	367965,60	1159577,43
Участок 58		
1	367115,96	1159351,60
2	366923,73	1159133,88
3	366920,95	1159130,73
4	366920,51	1159129,85
5	366913,60	1159120,84
6	366913,25	1159120,38
7	366908,95	1159114,78
8	366907,63	1159113,05
9	366901,80	1159105,45
10	366890,23	1159105,42
11	366873,66	1159117,55
12	366872,27	1159117,05
13	366871,09	1159117,85
14	366869,98	1159116,24
15	366861,38	1159113,16
16	366852,88	1159111,12
17	366844,14	1159110,18
18	366829,83	1159110,75
19	366777,14	1159122,19
20	366752,44	1159128,93
21	366736,65	1159132,23
22	366721,26	1159133,36
23	366718,83	1159133,35
24	366716,39	1159133,24
25	366713,97	1159133,06
26	366711,55	1159132,79
27	366709,14	1159132,44
28	366706,74	1159132,01
29	366704,36	1159131,49
30	366694,48	1159128,81
31	366679,80	1159122,76
32	366669,99	1159117,85
33	366660,22	1159112,57
34	366658,10	1159111,43
35	366655,93	1159110,37
36	366653,74	1159109,38
37	366651,51	1159108,47
38	366649,24	1159107,63
39	366646,96	1159106,86
40	366642,51	1159105,33
41	366638,01	1159103,95
42	366633,46	1159102,73
43	366628,88	1159101,65
44	366617,88	1159099,31
45	366596,09	1159097,46
46	366570,64	1159099,71
47	366559,18	1159099,57
48	366542,28	1159096,89
49	366533,98	1159094,58
50	366515,99	1159086,45
51	366504,60	1159107,31
52	366518,92	1159122,13
53	366535,70	1159104,09
54	366580,06	1159141,80
55	366614,59	1159164,76
56	366649,46	1159178,68
57	366720,97	1159192,29
58	366776,29	1159197,94
59	366788,79	1159188,71
60	366846,09	1159146,39
61	366849,92	1159151,44
62	366857,58	1159160,94
63	366865,43	1159170,67
64	366877,50	1159185,36
65	366794,74	1159256,02
66	366846,66	1159311,45
67	366928,53	1159319,36
1	367115,96	1159351,60
Участок 59		
1	366539,94	1159283,17
2	366585,65	1159285,72
3	366600,23	1159286,02

4	366605,93	1159286,69
5	366663,95	1159292,09
6	366713,98	1159248,22
7	366702,22	1159236,18
8	366691,04	1159246,12
9	366686,34	1159249,92
10	366678,56	1159256,20
11	366673,89	1159259,97
12	366672,70	1159260,93
13	366670,88	1159262,12
14	366665,86	1159265,41
15	366662,52	1159267,61
16	366649,14	1159276,38
17	366649,05	1159276,44
18	366540,19	1159269,90
1	366539,94	1159283,17
Участок 60		
1	366498,47	1159448,38
2	366515,67	1159470,64
3	366535,45	1159454,10
4	366539,28	1159452,69
5	366550,00	1159450,31
6	366559,10	1159449,58
7	366572,34	1159450,89
8	366580,50	1159451,57
9	366597,19	1159450,97
10	366607,34	1159449,71
11	366617,73	1159447,29
12	366626,49	1159444,07
13	366634,31	1159440,06
14	366641,08	1159435,57
15	366649,07	1159428,94
16	366657,70	1159420,17
17	366668,03	1159408,12
18	366676,61	1159398,31
19	366681,45	1159393,36
20	366643,84	1159370,93
21	366638,69	1159367,86
22	366590,83	1159407,85
23	366573,26	1159386,82
24	366529,82	1159422,28
1	366498,47	1159448,38
Участок 61		
1	366307,48	1159373,64
2	366187,32	1159385,95
3	366341,16	1159535,75
4	366385,74	1159499,77
5	366388,07	1159497,89
6	366395,82	1159491,55
7	366445,50	1159451,40
8	366447,84	1159449,52
9	366453,54	1159444,87
10	366505,26	1159403,04
11	366507,60	1159401,15
12	366508,48	1159400,44
13	366475,17	1159366,34
14	366465,08	1159366,44
1	366307,48	1159373,64
Участок 62		
1	365741,86	1159456,80
2	365684,29	1159473,11
3	365686,44	1159481,85
4	365698,25	1159478,94
5	365699,78	1159483,38
6	365655,77	1159490,98
7	365610,81	1159498,78
8	365602,35	1159517,59
9	365612,38	1159522,10
10	365618,44	1159508,61
11	365657,64	1159501,82
12	365714,40	1159492,02
13	365708,97	1159476,29
14	365829,70	1159446,51
15	366004,03	1159415,70
16	365995,07	1159408,05
17	365857,58	1159430,90
18	365785,85	1159446,96
1	365741,86	1159456,80
Участок 63		
1	365128,23	1160013,10
2	365134,16	1160002,50
3	365280,14	1159649,31
4	365299,34	1159625,19
5	365292,07	1159613,41
6	365241,67	1159636,43
7	365236,29	1159638,88
8	365222,33	1159645,35
9	365202,95	1159657,78
10	365185,32	1159677,00
11	365161,95	1159720,48
12	365144,62	1159770,82
13	365113,26	1159876,38
14	365089,43	1159961,62
15	365082,27	1159992,45
16	365081,69	1160007,43
17	365081,93	1160014,10
18	365086,13	1160027,35
19	365093,20	1160024,96
1	365128,23	1160013,10
Участок 64		
1	365133,60	1160028,89
2	365179,50	1160015,54
3	365225,09	1160060,59
4	365229,77	1160073,93
5	365235,66	1160083,90
6	365240,83	1160080,84
7	365235,24	1160071,39
8	365230,29	1160057,30
9	365181,21	1160008,79
10	365131,67	1160023,20
1	365133,60	1160028,89
Участок 65		
1	365208,73	1160253,58
2	365208,50	1160208,95
3	365208,29	1160168,45
4	365208,09	1160127,95
5	365207,92	1160095,47
6	365218,73	1160092,89
7	365216,17	1160082,19
8	365201,27	1160085,72
9	365180,56	1160089,80

10	365150,44	1160104,81
11	365137,62	1160084,85
12	365137,44	1160096,85
13	365140,40	1160101,66
14	365140,66	1160101,61
15	365140,80	1160102,23
16	365144,62	1160107,72
17	365129,02	1160115,49
18	365126,62	1160119,07
19	365124,65	1160121,08
20	365130,41	1160130,28
21	365158,81	1160116,82
22	365156,80	1160113,93
23	365184,14	1160100,30
24	365196,93	1160097,78
25	365197,09	1160128,01
26	365197,29	1160168,51
27	365197,50	1160209,01
1	365197,73	1160253,64
Участок 66		
1	364628,14	1159961,86
2	364624,92	1159961,31
3	364626,49	1159964,34
4	364631,45	1159971,25
5	364816,70	1160044,25
6	364919,14	1160073,47
7	364982,91	1160112,84
8	364997,93	1160140,88
9	365013,49	1160138,34
10	365013,68	1160138,64
11	365015,65	1160141,84
12	365017,59	1160145,10
13	365019,49	1160148,42
14	365021,38	1160151,77
15	365023,25	1160155,15
16	365025,09	1160158,58
17	365026,93	1160162,04
18	365028,76	1160165,53
19	365030,52	1160168,92
20	365032,29	1160172,33
21	365037,96	1160183,28
22	365044,22	1160194,91
23	365047,45	1160200,90
24	365056,68	1160218,58
25	365064,90	1160235,63
26	365065,31	1160236,52
27	365072,11	1160251,09
28	365073,99	1160254,68
29	365083,11	1160272,45
30	365091,93	1160290,37
31	365100,75	1160308,32
32	365119,52	1160348,53
33	365121,55	1160353,58
34	365125,43	1160362,89
35	365133,84	1160381,16
36	365142,80	1160399,10
37	365151,01	1160415,32
38	365151,85	1160416,98
39	365152,75	1160418,75
40	365153,71	1160420,59
41	365154,74	1160422,48
42	365155,84	1160424,42
43	365157,05	1160426,38
44	365158,37	1160428,37
45	365159,81	1160430,37
46	365161,70	1160432,72
47	365163,72	1160434,96
48	365165,91	1160437,13
49	365168,02	1160438,84
50	365170,14	1160440,39
51	365172,33	1160441,83
52	365174,60	1160443,16
53	365177,62	1160444,71
54	365180,58	1160446,02
55	365182,71	1160446,88
56	365184,78	1160447,65
57	365186,80	1160448,36
58	365188,75	1160449,01
59	365190,64	1160449,62
60	365192,58	1160450,25
61	365196,62	1160451,58
62	365200,90	1160454,10
63	365205,13	1160457,92
64	365210,61	1160465,97
65	365210,83	1160466,67
66	365220,20	1160463,45
67	365216,19	1160450,89
68	365206,71	1160453,78
69	365198,78	1160429,00
70	365190,94	1160415,85
71	365188,69	1160411,59
72	365184,86	1160398,58
73	365181,28	1160389,29
74	365177,72	1160379,98
75	365174,24	1160370,65
76	365170,75	1160361,36
77	365167,16	1160352,14
78	365166,87	1160351,43
79	365162,89	1160343,40
80	365158,28	1160334,49
81	365153,97	1160325,44
82	365149,77	1160316,48
83	365145,11	1160307,67
84	365140,77	1160298,71
85	365140,34	1160297,87
86	365136,60	1160289,58
87	365132,45	1160280,57
88	365128,49	1160271,42
89	365124,51	1160262,33
90	365120,65	1160253,19
91	365118,66	1160248,53
92	365116,72	1160244,16
93	365112,65	1160235,17
94	365108,35	1160226,28
95	365107,06	1160223,61
96	365103,99	1160217,35
97	365101,56	1160212,05
98	365099,75	1160208,46
99	365095,37	1160199,57
100	365094,95	1160198,74
101	365093,17	1160194,88
102	365091,15	1160190,56

103	365086,80	1160181,72
104	365085,02	1160178,19
105	365076,05	1160165,21
106	365063,27	1160136,60
107	365040,70	1160115,17
108	365039,83	1160114,35
109	365039,64	1160114,18
110	365038,94	1160113,54
111	365036,21	1160111,06
112	365036,21	1160111,05
113	365036,03	1160110,89
114	365035,84	1160110,72
115	365035,66	1160110,56
116	365032,75	1160108,06
117	365029,79	1160105,66
118	365026,74	1160103,35
119	365026,70	1160103,32
120	365026,63	1160103,27
121	365024,10	1160101,54
122	365021,53	1160099,87
123	365018,92	1160098,26
124	365016,45	1160096,82
125	365016,39	1160096,79
126	365012,28	1160094,38
127	365009,07	1160092,60
128	365005,79	1160090,91
129	365005,77	1160090,90
130	365003,25	1160089,63
131	365000,31	1160088,21
132	364997,32	1160086,84
133	364994,71	1160085,69
134	364989,28	1160083,47
135	364986,10	1160082,35
136	364982,78	1160081,23
137	364980,96	1160080,59
138	364977,50	1160079,47
139	364973,98	1160078,37
140	364970,41	1160077,29
141	364966,77	1160076,23
142	364963,11	1160075,20
143	364959,31	1160074,21
144	364955,44	1160073,22
145	364951,50	1160072,23
146	364951,50	1160072,22
147	364943,76	1160070,28
148	364934,49	1160066,57
149	364924,80	1160064,43
150	364905,61	1160058,39
151	364886,49	1160052,52
152	364867,36	1160046,45
153	364862,09	1160044,59
154	364848,44	1160039,75
155	364829,57	1160033,01
156	364810,73	1160026,06
157	364791,97	1160018,81
158	364773,41	1160011,08
159	364754,85	1160003,69
160	364749,54	1160001,86
161	364736,01	1159997,21
162	364731,75	1159995,79
163	364721,73	1159992,46
164	364717,00	1159990,68
165	364698,21	1159983,75
166	364694,24	1159982,29
167	364686,86	1159979,57
168	364686,29	1159979,36
169	364682,86	1159978,10
170	364679,46	1159976,85
171	364675,76	1159975,51
172	364672,07	1159974,20
173	364668,40	1159972,91
174	364664,75	1159971,67
175	364661,09	1159970,47
176	364657,45	1159969,27
177	364653,83	1159968,13
178	364650,22	1159967,05
179	364646,61	1159966,04
180	364642,98	1159965,10
181	364639,15	1159964,14
182	364635,34	1159963,28
183	364631,48	1159962,51
184	364631,47	1159962,51
1	364628,14	1159961,86
Участок 67		
1	1159860,64	364576,56
2	1159857,05	364577,80
3	1159853,43	364578,99
4	1159849,74	364580,14
5	1159846,05	364581,34
6	1159842,36	364582,50
7	1159838,63	364583,63
8	1159834,87	364584,74
9	1159831,05	364585,85
10	1159827,32	364587,02
11	1159823,61	364588,19
12	1159812,03	364591,81
13	1159792,79	364597,01
14	1159787,23	364598,40
15	1159771,77	364590,81
16	1159854,95	364574,08
1	1159860,64	364576,56
Участок 68		
1	364601,24	1159719,92
2	364618,71	1159711,11
3	364622,78	1159696,00
4	364626,22	1159683,99
5	364627,26	1159680,38
6	364628,28	1159676,79
7	364629,38	1159673,02
8	364630,45	1159669,29
9	364631,48	1159665,59
10	364632,47	1159661,91
11	364633,41	1159658,26
12	364634,32	1159654,63
13	364635,17	1159651,03
14	364635,95	1159647,46
15	364636,66	1159643,91
16	364637,31	1159640,30
17	364638,09	1159636,61
18	364638,76	1159633,02
19	364639,34	1159629,44
20	364639,77	1159626,21

21	364640,12	1159622,99
22	364640,37	1159619,54
23	364640,52	1159616,07
24	364640,57	1159612,59
25	364640,54	1159609,11
26	364640,41	1159605,66
27	364640,06	1159601,33
28	364639,56	1159596,98
29	364639,54	1159596,84
30	364639,23	1159594,59
31	364639,06	1159593,52
32	364638,63	1159590,68
33	364638,30	1159588,20
34	364637,84	1159585,23
35	364637,45	1159582,98
36	364636,75	1159579,78
37	364636,24	1159577,77
38	364636,11	1159577,28
39	364635,62	1159575,48
40	364634,95	1159573,16
41	364634,35	1159571,20
42	364633,76	1159569,34
43	364633,50	1159568,57
44	364633,32	1159568,03
45	364631,89	1159564,04
46	364630,92	1159561,55
47	364630,58	1159560,69
48	364630,12	1159559,57
49	364620,24	1159536,37
50	364581,29	1159490,17
51	364558,99	1159462,88
52	364548,14	1159449,55
53	364543,54	1159442,72
54	364508,64	1159402,66
55	364476,94	1159366,27
56	364476,65	1159366,01
57	364454,27	1159340,66
58	364449,51	1159335,52
59	364436,64	1159320,55
60	364427,83	1159318,00
61	364427,15	1159317,81
62	364399,72	1159289,59
63	364399,03	1159285,80
64	364398,22	1159280,66
65	364397,42	1159275,64
66	364399,55	1159273,67
67	364393,26	1159268,30
68	364369,99	1159298,84
69	364403,05	1159348,97
70	364423,51	1159366,49
71	364480,82	1159417,72
72	364527,56	1159475,48
73	364558,10	1159510,21
74	364587,54	1159544,78
75	364605,96	1159569,97
76	364620,46	1159624,33
1	364601,24	1159719,92
Участок 69		
1	364665,79	1159489,98
2	364651,37	1159473,97
3	364631,29	1159451,68
4	364605,86	1159423,45
5	364579,08	1159393,73
6	364552,31	1159364,02
7	364517,50	1159325,38
8	364512,15	1159319,44
9	364504,12	1159310,52
10	364490,73	1159295,66
11	364477,34	1159280,80
12	364457,26	1159258,51
13	364431,84	1159230,28
14	364418,47	1159215,45
15	364367,30	1159155,26
16	364306,98	1159087,62
17	364275,04	1159049,77
18	364242,52	1159011,18
19	364232,97	1159000,73
20	364184,04	1158960,15
21	364108,89	1158907,91
22	364072,56	1158920,79
23	364062,74	1158923,68
24	363931,50	1158951,89
25	363900,51	1158952,16
26	363847,60	1158943,38
27	363846,32	1158949,63
28	363899,73	1158958,49
29	363931,85	1158958,22
30	364063,91	1158929,83
31	364074,10	1158926,83
32	364107,69	1158914,93
33	364180,10	1158965,26
34	364228,52	1159005,41
35	364237,70	1159015,47
36	364270,15	1159053,97
37	364302,14	1159091,88
38	364362,47	1159159,53
39	364413,65	1159219,74
40	364427,07	1159234,63
41	364442,15	1159251,38
42	364433,65	1159254,63
43	364556,68	1159390,57
44	364576,57	1159398,52
45	364579,71	1159400,74
46	364594,88	1159416,89
47	364591,31	1159428,23
48	364636,40	1159476,37
49	364640,00	1159478,89
50	364661,57	1159489,00
1	364665,79	1159489,98
Участок 70		
1	365763,83	1159381,80
2	365756,61	1159375,81
3	365750,22	1159383,50
4	365751,89	1159384,88
1	365763,83	1159381,80
Участок 71		
1	370429,38	1157753,79
2	370423,46	1157752,81
3	370422,06	1157761,30
4	370411,44	1157771,59
5	370400,70	1157776,99
6	370369,39	1157826,16

7	370372,56	1157833,19
8	370373,54	1157830,81
9	370404,87	1157781,60
10	370414,95	1157776,54
11	370427,66	1157764,24
1	370429,38	1157753,79
Участок 72		
1	370312,55	1157687,82
2	370317,75	1157702,54
3	370323,00	1157700,75
4	370336,56	1157740,00
5	370357,04	1157744,27
6	370359,29	1157733,51
7	370344,92	1157730,51
8	370335,42	1157703,00
9	370404,54	1157722,33
10	370407,70	1157723,85
11	370408,26	1157724,52
12	370407,44	1157734,33
13	370406,56	1157749,11
14	370412,54	1157749,47
15	370413,43	1157734,69
16	370414,45	1157722,57
17	370411,47	1157719,00
18	370406,66	1157716,69
19	370336,52	1157697,08
20	370331,48	1157682,31
1	370312,55	1157687,82
Участок 73		
1	370274,23	1157717,38
2	370270,50	1157707,03
3	370259,50	1157710,78
4	370243,03	1157709,41
5	370242,12	1157720,38
6	370260,88	1157721,93
1	370274,23	1157717,38
Участок 74		
1	370129,22	1157563,65
2	370204,24	1157591,07
3	370232,57	1157601,82
4	370230,53	1157596,19
5	370230,14	1157595,10
6	370225,86	1157583,24
7	370218,40	1157568,37
8	370216,53	1157564,11
9	370206,45	1157560,76
10	370186,03	1157553,98
11	370163,90	1157544,50
1	370129,22	1157563,65
Участок 75		
1	369879,28	1156233,88
2	369896,27	1156155,22
3	369897,11	1156151,31
4	369899,55	1156140,74
5	369892,55	1156151,23
6	369883,51	1156164,77
7	369869,63	1156272,80
8	369866,06	1156277,23
9	369862,41	1156276,86
10	369853,57	1156286,87
11	369847,64	1156341,86
12	369816,48	1156370,82
13	369817,92	1156502,90
14	369841,55	1156506,70
15	369858,71	1156483,70
16	369867,58	1156471,80
17	369866,30	1156354,13
18	369874,32	1156279,73
1	369879,28	1156233,88
Участок 76		
1	369960,60	1156195,22
2	369949,06	1156193,98
3	369930,94	1156298,07
4	369930,15	1156317,63
5	369943,79	1156318,85
1	369960,60	1156195,22
Участок 77		
1	369952,16	1156176,91
2	369960,37	1156178,89
3	369965,65	1156172,51
4	369972,21	1156161,04
5	369965,33	1156155,42
6	369955,53	1156166,41
1	369952,16	1156176,91
Участок 78		
1	369913,58	1155954,42
2	369896,11	1155946,34
3	369879,95	1155942,11
4	369859,41	1155945,42
5	369831,61	1155952,94
6	369809,47	1155960,33
7	369812,56	1155969,73
8	369824,29	1156029,06
9	369898,78	1156079,12
10	369890,53	1156098,48
11	369892,56	1156100,16
12	369896,39	1156095,54
13	369904,07	1156101,91
14	369909,78	1156104,78
15	369918,44	1156077,37
16	369922,12	1156066,59
17	369950,29	1155991,69
18	369949,81	1155984,00
19	369945,77	1155974,14
20	369913,58	1155954,41
1	369913,58	1155954,42
Участок 79		
1	370025,00	1156091,35
2	370029,19	1156087,06
3	370021,89	1156079,95
4	370011,74	1156068,98
5	370000,22	1156038,09
6	370003,97	1156029,63
7	370000,89	1156029,17
8	369995,28	1156042,02
9	370006,51	1156072,15
10	370017,70	1156084,24
1	370025,00	1156091,35
Участок 80		
1	369972,83	1155947,54
2	369982,03	1155895,44
3	369992,23	1155856,03

4	370011,90	1155807,36
5	370027,47	1155768,84
6	370033,61	1155753,63
7	370053,37	1155707,61
8	370060,79	1155690,31
9	370069,14	1155667,41
10	370075,88	1155652,58
11	370121,18	1155614,67
12	370124,99	1155603,96
13	370133,31	1155600,90
14	370138,04	1155578,57
15	370133,65	1155584,36
16	370125,33	1155595,31
17	370119,24	1155606,56
18	370084,08	1155634,56
19	370101,41	1155596,46
20	370111,65	1155573,06
21	370117,78	1155555,76
22	370144,13	1155482,70
23	370154,59	1155460,77
24	370168,27	1155420,22
25	370173,23	1155404,51
26	370190,32	1155350,59
27	370204,77	1155304,68
28	370208,41	1155286,51
29	370221,40	1155242,93
30	370216,66	1155237,82
31	370202,58	1155285,06
32	370198,95	1155303,18
33	370184,59	1155348,79
34	370167,51	1155402,70
35	370162,57	1155418,35
36	370149,02	1155458,51
37	370138,58	1155480,39
38	370112,13	1155553,74
39	370106,07	1155570,85
40	370095,93	1155594,01
41	370073,74	1155642,80
42	370041,47	1155668,49
43	369961,32	1155731,34
44	369945,97	1155747,06
45	369910,56	1155819,92
46	369908,75	1155829,64
47	369905,28	1155848,54
48	369906,65	1155857,48
49	369909,63	1155874,25
50	369921,67	1155930,66
51	369932,40	1155935,40
52	369940,76	1155937,81
53	369929,78	1155891,88
54	369928,56	1155891,06
55	369928,64	1155890,93
56	369929,29	1155889,80
57	369920,00	1155850,95
58	369921,20	1155840,19
59	369923,17	1155822,43
60	369956,34	1155759,06
61	369972,37	1155738,04
62	370010,88	1155706,33
63	370024,56	1155701,49
64	370023,04	1155696,31
65	370059,25	1155666,49
66	370065,24	1155661,49
67	370063,58	1155665,13
68	370055,21	1155688,10
69	370028,07	1155751,32
70	370021,90	1155766,59
71	370006,34	1155805,11
72	369986,52	1155854,14
73	369976,16	1155894,16
74	369967,07	1155945,65
1	369972,83	1155947,54
Участок 81		
1	370023,95	1155810,30
2	370022,29	1155817,59
3	370047,27	1155823,27
4	370047,98	1155821,77
1	370023,95	1155810,30
Участок 82		
1	370079,79	1155826,53
2	370097,16	1155834,62
3	370115,09	1155842,96
4	370121,63	1155832,49
5	370120,79	1155830,79
6	370107,66	1155804,30
7	370097,56	1155809,30
8	370105,79	1155825,30
9	370082,99	1155820,11
1	370079,79	1155826,53
Участок 83		
1	370156,38	1155194,43
2	370155,34	1155197,95
3	370158,81	1155208,36
4	370225,16	1155186,79
5	370228,75	1155179,29
6	370226,01	1155176,37
7	370231,50	1155170,01
1	370156,38	1155194,43
Участок 84		
1	370241,81	1155163,43
2	370242,08	1155163,03
3	370248,27	1155153,71
4	370252,72	1155148,82
5	370256,14	1155136,11
6	370269,64	1155085,95
7	370292,70	1155001,12
8	370287,65	1154999,61
9	370245,20	1155142,05
10	370225,12	1155149,42
11	370228,79	1155159,39
12	370237,18	1155154,96
13	370241,61	1155163,35
1	370241,81	1155163,43
Участок 85		
1	370299,13	1155164,54
2	370298,11	1155167,91
3	370312,94	1155171,53
4	370310,98	1155178,85
5	370337,84	1155186,08
6	370345,95	1155155,97
7	370319,08	1155148,74
8	370313,86	1155168,14

1	370299,13	1155164,54
Участок 86		
1	370309,61	1155128,03
2	370304,02	1155147,40
3	370399,68	1155092,32
4	370559,05	1155091,22
5	370558,95	1155077,22
6	370547,97	1155076,81
7	370546,42	1155082,03
8	370529,81	1155076,95
9	370395,89	1155078,34
1	370309,61	1155128,03
Участок 87		
1	370359,62	1155064,16
2	370480,84	1154971,87
3	370472,36	1154960,73
4	370442,76	1154981,16
5	370418,81	1155000,51
6	370401,53	1155014,46
7	370384,72	1155028,06
8	370350,26	1155053,69
9	370324,45	1155080,70
10	370323,55	1155081,45
11	370322,42	1155095,74
12	370317,94	1155098,83
13	370314,38	1155111,49
14	370333,19	1155091,81
15	370343,46	1155083,22
16	370342,50	1155082,08
1	370359,62	1155064,16
Участок 88		
1	370343,38	1155022,50
2	370369,80	1154915,48
3	370368,94	1154915,23
4	370361,78	1154933,95
5	370359,19	1154933,18
6	370353,46	1154952,33
7	370347,74	1154971,49
8	370342,00	1154990,65
9	370336,27	1155009,81
10	370333,44	1155019,29
1	370343,38	1155022,50
Участок 89		
1	374142,47	1165776,16
2	374151,34	1165773,38
3	374112,91	1165650,64
4	374102,84	1165648,47
5	374110,00	1165672,98
6	374115,82	1165691,51
7	374116,70	1165694,29
1	374142,47	1165776,16
Участок 90		
1	370624,09	1159796,55
2	370611,03	1159789,09
3	370679,04	1159974,14
4	370723,99	1160027,94
5	370841,69	1160067,45
6	370916,17	1159960,46
7	371036,74	1160026,98
8	371042,14	1160017,19
9	370986,02	1159979,92
10	370901,70	1159941,55
11	370880,21	1160002,57
12	370822,15	1160037,74
13	370753,89	1160031,74
14	370716,00	1160003,79
15	370689,74	1159962,85
16	370666,85	1159907,30
17	370644,59	1159830,51
1	370624,09	1159796,55
Участок 91		
1	370444,60	1154757,33
2	370531,13	1154644,45
3	370558,75	1154609,26
4	370562,97	1154607,89
5	370573,50	1154601,82
6	370581,78	1154597,27
7	370651,76	1154512,99
8	370646,38	1154508,89
9	370640,51	1154515,81
10	370581,23	1154585,79
11	370573,02	1154576,96
12	370565,99	1154586,27
13	370546,96	1154611,46
14	370533,42	1154628,62
15	370499,58	1154674,75
16	370469,52	1154718,12
17	370454,05	1154740,45
18	370447,72	1154751,75
1	370444,60	1154757,33
Участок 92		
1	370671,21	1154489,56
2	370691,33	1154465,33
3	370779,25	1154358,84
4	370800,18	1154333,77
5	370815,41	1154316,57
6	370823,39	1154307,18
7	370838,79	1154288,43
8	370850,36	1154275,68
9	370863,50	1154259,53
10	370866,68	1154255,65
11	370879,27	1154239,75
12	370884,86	1154244,50
13	370889,24	1154236,04
14	370889,78	1154226,46
15	370890,05	1154221,65
16	370830,50	1154291,86
17	370780,25	1154351,09
18	370739,32	1154399,35
19	370701,66	1154443,73
20	370666,48	1154485,20
1	370671,21	1154489,56
Участок 93		
1	370959,17	1154180,28
2	370962,44	1154182,71
3	370971,59	1154184,40
4	370984,58	1154179,52
5	370983,99	1154185,16
6	370959,58	1154187,38
7	370915,74	1154191,37
8	370940,52	1154162,41
9	370948,21	1154170,46

1	370959,17	1154180,28
Участок 94		
1	371164,66	1153902,65
2	371154,88	1153912,66
3	371174,15	1153934,04
4	371173,31	1153945,94
5	371170,91	1153948,16
6	371173,01	1153950,18
7	371171,00	1153978,55
8	371170,32	1153987,23
9	371167,25	1153995,96
10	371163,46	1154000,69
11	371162,22	1154003,97
12	371161,86	1154004,94
13	371161,07	1154007,04
14	371157,88	1154015,99
15	371163,53	1154018,01
16	371166,69	1154009,15
17	371167,48	1154007,05
18	371167,84	1154006,08
19	371168,74	1154003,69
20	371172,58	1153998,91
21	371176,24	1153988,46
22	371178,06	1153963,33
23	371182,22	1153959,14
24	371178,62	1153955,56
25	371180,49	1153929,59
26	371177,87	1153926,70
27	371182,48	1153922,40
28	371173,00	1153911,17
1	371164,66	1153902,65
Участок 95		
1	370547,47	1157797,87
2	370551,80	1157795,02
3	370555,54	1157784,67
4	370530,03	1157745,93
5	370525,43	1157745,87
6	370524,22	1157737,10
7	370466,39	1157649,30
8	370460,52	1157604,53
9	370473,06	1157604,35
10	370493,06	1157604,06
11	370503,06	1157603,92
12	370510,68	1157603,81
13	370510,87	1157617,85
14	370498,86	1157618,45
15	370500,44	1157649,60
16	370528,23	1157648,19
17	370526,65	1157617,05
18	370514,38	1157617,67
19	370514,19	1157603,76
20	370523,05	1157603,63
21	370621,67	1157602,09
22	370671,22	1157600,04
23	370701,17	1157596,95
24	370728,66	1157594,05
25	370744,23	1157590,86
26	370756,46	1157593,61
27	370766,94	1157589,64
28	370777,27	1157586,81
29	370781,58	1157586,90
30	370796,70	1157587,22
31	370811,68	1157587,03
32	370825,68	1157586,86
33	370829,83	1157586,81
34	370855,16	1157584,05
35	370860,64	1157583,40
36	370856,51	1157603,05
37	370867,27	1157605,31
38	370872,16	1157582,04
39	370904,76	1157578,19
40	370889,67	1157576,12
41	370884,60	1157574,25
42	370880,22	1157572,63
43	370874,58	1157570,52
44	370870,04	1157568,82
45	370863,97	1157567,52
46	370861,34	1157566,95
47	370855,12	1157567,66
48	370830,09	1157570,40
49	370826,24	1157570,45
50	370812,24	1157570,62
51	370797,36	1157570,81
52	370782,34	1157570,49
53	370777,69	1157570,39
54	370774,73	1157570,13
55	370747,79	1157572,38
56	370744,14	1157573,27
57	370728,27	1157577,71
58	370701,18	1157580,56
59	370671,42	1157583,63
60	370622,38	1157585,66
61	370523,59	1157587,22
62	370503,60	1157587,51
63	370493,60	1157587,65
64	370473,60	1157587,94
65	370458,38	1157588,15
66	370441,45	1157458,92
67	370427,75	1157462,15
68	370444,28	1157588,35
69	370443,60	1157588,36
70	370423,60	1157588,65
71	370417,27	1157588,73
72	370313,62	1157590,22
73	370282,98	1157590,65
74	370288,41	1157606,94
75	370313,08	1157606,63
76	370419,02	1157605,12
77	370423,06	1157605,06
78	370443,06	1157604,77
79	370446,43	1157604,73
80	370452,92	1157654,31
1	370547,47	1157797,87
Участок 96		
1	371130,23	1153881,40
2	371137,64	1153872,92
3	371102,46	1153833,88
4	371177,00	1153782,01
5	371190,27	1153770,01
6	371184,47	1153763,36
7	371180,22	1153767,50

8	371149,22	1153791,41
9	371147,16	1153789,38
10	371088,16	1153830,43
11	371091,95	1153834,75
12	371088,64	1153837,73
13	371094,89	1153843,62
14	371112,97	1153860,64
1	371130,23	1153881,40
Участок 97		
1	370436,32	1157419,75
2	370433,41	1157393,75
3	370409,78	1157216,84
4	370452,81	1156987,50
5	370449,59	1156988,28
6	370441,92	1156986,75
7	370439,26	1156983,81
8	370395,61	1157216,45
9	370418,50	1157395,39
10	370422,16	1157419,50
1	370436,32	1157419,75
Участок 98		
1	370427,75	1157462,15
2	370452,92	1157654,31
3	370547,47	1157797,87
4	370551,80	1157795,02
5	370555,54	1157784,67
6	370530,03	1157745,93
7	370525,43	1157745,87
8	370524,22	1157737,10
9	370466,39	1157649,30
10	370441,45	1157458,92
1	370427,75	1157462,15
Участок 99		
1	370506,55	1157517,03
2	370478,72	1157517,24
3	370478,96	1157548,36
4	370487,49	1157548,35
5	370487,93	1157571,73
6	370491,43	1157571,65
7	370490,99	1157548,33
8	370506,78	1157548,21
1	370506,55	1157517,03
Участок 100		
1	370874,44	1154177,74
2	370879,15	1154172,29
3	370881,68	1154169,49
4	370871,68	1154160,56
5	370863,44	1154169,78
6	370866,62	1154172,13
1	370874,44	1154177,74
Участок 101		
1	370707,31	1157565,83
2	370707,55	1157568,59
3	370778,10	1157562,37
4	370816,05	1157555,56
5	370814,67	1157555,12
6	370773,52	1157559,11
1	370707,31	1157565,83
Участок 102		
1	370882,47	1157504,77
2	370882,48	1157504,76
3	370865,19	1157499,67
4	370865,91	1157497,23
5	370821,23	1157486,08
6	370796,79	1157499,23
7	370879,94	1157523,16
8	370932,60	1157532,23
9	370936,98	1157522,34
10	370940,14	1157515,20
1	370882,47	1157504,77
Участок 103		
1	377212,71	1156299,93
2	377216,46	1156298,12
3	377216,53	1156283,35
4	377211,79	1156281,71
1	377212,71	1156299,93
Участок 104		
1	370942,39	1157583,12
2	370916,84	1157604,45
3	370883,06	1157632,65
4	370890,10	1157641,09
5	370923,89	1157612,89
6	370954,17	1157587,62
7	370949,72	1157587,42
8	370946,44	1157583,65
1	370942,39	1157583,12
Участок 105		
1	371357,12	1157525,02
2	371379,06	1157525,10
3	371392,62	1157523,96
4	371402,5	1157523,91
5	371430,44	1157526,66
6	371461,83	1157528,31
7	371463,06	1157513,15
8	371355,35	1157509,16
1	371357,12	1157525,02
Участок 106		
1	371437,84	1157563,91
2	371413,22	1157563,50
3	371412,88	1157562,92
4	371410,48	1157562,84
5	371378,40	1157562,71
6	371361,15	1157563,15
7	371392,14	1157568,85
8	371472,66	1157566,21
1	371437,84	1157563,91
Участок 107		
1	372217,57	1157796,14
2	372160,87	1157772,89
3	371955,00	1157701,34
4	371956,35	1157697,47
5	371943,14	1157692,78
6	371878,40	1157671,55
7	371818,18	1157652,43
8	371790,49	1157641,96
9	371790,46	1157641,94
10	371758,20	1157629,74
11	371689,61	1157606,64
12	371663,76	1157597,38
13	371623,33	1157592,69
14	371563,84	1157581,42
15	371664,18	1157622,47

16	371732,79	1157637,44
17	371789,37	1157651,24
18	371824,86	1157661,29
19	371837,52	1157665,25
20	371846,90	1157669,50
21	371858,36	1157673,71
22	371913,12	1157691,87
23	371997,77	1157721,72
24	372025,93	1157731,39
25	372054,14	1157741,78
26	372135,65	1157768,32
27	372151,85	1157774,18
28	372170,67	1157780,98
29	372180,08	1157784,37
30	372195,12	1157789,80
1	372217,57	1157796,14
Участок 108		
1	371656,70	1157545,92
2	371728,34	1157570,08
3	371741,12	1157532,17
4	371695,86	1157516,91
5	371702,25	1157497,96
6	371673,83	1157488,37
7	371667,44	1157507,32
1	371656,70	1157545,92
Участок 109		
1	372455,23	1157903,73
2	372460,67	1157888,53
3	372439,85	1157881,30
4	372435,59	1157896,71
1	372455,23	1157903,73
Участок 110		
1	373136,92	1158149,79
2	373135,48	1158149,39
3	373139,54	1158135,56
4	372964,02	1158067,34
5	372945,75	1158068,67
6	372916,94	1158057,78
7	372947,80	1158073,25
8	372993,72	1158091,67
9	373013,00	1158100,07
10	373033,17	1158106,53
11	373122,58	1158137,14
12	373122,71	1158155,15
13	373128,97	1158155,68
14	373127,39	1158163,65
15	373133,13	1158165,47
16	373136,36	1158156,32
1	373136,92	1158149,79
Участок 111		
1	373215,84	1158106,52
2	373217,44	1158098,02
3	373141,27	1158080,38
4	373141,18	1158080,67
1	373215,84	1158106,52
Участок 112		
1	374049,48	1158301,48
2	374149,00	1158300,48
3	374206,45	1158293,14
4	374260,70	1158281,77
5	374305,60	1158268,18
6	374312,45	1158265,88
7	374309,95	1158254,55
8	374136,49	1158294,17
9	374004,00	1158288,02
10	373862,07	1158256,36
11	373702,95	1158203,93
12	373622,10	1158191,77
13	373250,69	1158105,73
14	373247,03	1158127,85
15	373254,07	1158129,88
16	373289,11	1158144,25
17	373420,60	1158173,17
18	373436,96	1158171,22
19	373458,32	1158175,72
20	373473,21	1158187,76
21	373659,81	1158231,29
22	373692,24	1158236,58
23	373694,39	1158237,11
24	373757,96	1158247,45
25	373854,81	1158272,30
26	373878,88	1158272,07
27	373893,50	1158275,92
28	373939,37	1158288,32
29	374005,29	1158295,01
1	374049,48	1158301,48
Участок 113		
1	373667,48	1158275,85
2	373657,31	1158315,12
3	373782,88	1158347,65
4	373785,35	1158304,92
5	373736,92	1158295,74
6	373687,38	1158282,80
1	373667,48	1158275,85
Участок 114		
1	374440,96	1158446,53
2	374435,43	1158446,11
3	374402,94	1158442,67
4	374385,11	1158440,71
5	374440,78	1158456,56
1	374440,96	1158446,53
Участок 115		
1	374413,65	1158289,71
2	374404,84	1158294,17
3	374376,13	1158306,03
4	374371,26	1158307,85
5	374370,10	1158308,28
6	374351,94	1158315,30
7	374343,47	1158318,23
8	374355,13	1158333,33
9	374358,10	1158330,99
10	374375,46	1158315,07
11	374376,35	1158316,20
12	374439,91	1158402,43
13	374440,31	1158403,12
14	374450,48	1158403,14
15	374450,24	1158411,20
16	374456,23	1158411,38
17	374456,48	1158403,15
18	374473,57	1158403,18
19	374453,45	1158371,27
20	374441,89	1158310,12

21	374426,83	1158317,31
22	374424,39	1158312,21
1	374413,65	1158289,71
Участок 116		
1	374450,50	1158306,01
2	374464,52	1158337,27
3	374581,41	1158281,09
4	374573,84	1158256,35
5	374477,70	1158253,64
6	374454,58	1158266,31
7	374446,40	1158271,27
8	374460,67	1158301,15
1	374450,50	1158306,01
Участок 117		
1	374886,41	1157973,93
2	374874,05	1157950,47
3	374885,17	1157945,21
4	374871,83	1157917,02
5	374846,68	1157928,92
6	374860,02	1157957,11
7	374870,89	1157951,96
8	374883,12	1157975,90
1	374886,41	1157973,93
Участок 118		
1	374843,48	1157749,25
2	374831,91	1157753,28
3	374886,06	1157912,76
4	374897,62	1157908,73
1	374843,48	1157749,25
Участок 119		
1	374903,70	1157964,16
2	374914,64	1157957,98
3	374901,65	1157920,29
4	374890,09	1157924,32
1	374903,70	1157964,16
Участок 120		
1	374917,42	1158004,29
2	374930,58	1158042,78
3	374942,14	1158038,74
4	374928,44	1157998,51
1	374917,42	1158004,29
Участок 121		
1	374946,17	1158050,31
2	374934,62	1158054,35
3	374961,49	1158134,16
4	374973,06	1158130,13
1	374946,17	1158050,31
Участок 122		
1	374944,54	1157990,08
2	374941,18	1157991,84
3	374954,27	1158013,76
4	374944,15	1158020,25
5	374960,97	1158046,50
6	374984,40	1158031,49
7	374967,57	1158005,24
8	374957,22	1158011,87
1	374944,54	1157990,08
Участок 123		
1	375553,98	1157718,98
2	375548,15	1157720,02
3	375549,70	1157729,49
4	375534,43	1157737,07
5	375539,49	1157747,26
6	375525,16	1157756,96
7	375545,30	1157754,52
8	375550,26	1157753,93
9	375550,98	1157753,84
10	375552,60	1157747,07
11	375554,20	1157740,37
12	375554,04	1157725,06
1	375553,98	1157718,98
Участок 124		
1	375576,53	1157857,46
2	375574,34	1157851,76
3	375566,37	1157831,00
4	375561,46	1157818,22
5	375559,03	1157818,37
6	375554,03	1157818,68
7	375539,78	1157819,55
8	375543,67	1157822,04
9	375547,40	1157824,33
10	375551,26	1157826,60
11	375553,48	1157827,66
12	375557,06	1157838,48
13	375567,05	1157835,19
14	375570,83	1157858,47
1	375576,53	1157857,46
Участок 125		
1	375580,33	1157867,76
2	375569,44	1157868,43
3	375569,81	1157874,41
4	375581,38	1157873,70
1	375580,33	1157867,76
Участок 126		
1	375594,70	1157712,54
2	375606,31	1157751,21
3	375685,36	1157738,93
4	375679,22	1157699,40
1	375594,70	1157712,54
Участок 127		
1	376323,90	1157655,55
2	376359,53	1157653,93
3	376397,52	1157643,60
4	376402,87	1157642,76
5	376396,81	1157603,75
6	376317,76	1157616,03
1	376323,90	1157655,55
Участок 128		
1	376986,04	1157356,27
2	376991,01	1157354,75
3	377011,29	1157340,06
4	377024,69	1157333,18
5	377029,73	1157331,76
6	377034,23	1157329,52
7	377042,10	1157323,27
8	377054,68	1157315,09
9	377067,68	1157305,82
10	377036,19	1157291,20
11	376984,06	1157355,69
1	376986,04	1157356,27
Участок 129		
1	377240,61	1156941,65

2	377240,89	1156947,65
3	377246,08	1156947,18
4	377245,55	1156941,21
1	377240,61	1156941,65
Участок 130		
1	377221,66	1156528,91
2	377222,50	1156546,60
3	377235,11	1156546,12
4	377235,11	1156538,91
5	377226,30	1156528,91
1	377221,66	1156528,91
Участок 131		
1	377197,05	1155577,28
2	377169,73	1155561,38
3	377164,62	1155566,22
4	377132,62	1155563,73
5	377131,76	1155574,70
6	377141,22	1155575,58
7	377138,39	1155581,81
8	377151,00	1155579,09
9	377153,83	1155576,41
10	377195,92	1155579,68
1	377197,05	1155577,28
Участок 132		
1	377233,89	1155543,83
2	377248,34	1155523,05
3	377210,46	1155523,15
4	377206,44	1155531,66
5	377221,73	1155538,48
1	377233,89	1155543,83
Участок 133		
1	377345,40	1155584,38
2	377349,07	1155586,45
3	377387,61	1155598,38
4	377431,50	1155616,76
5	377435,62	1155618,58
6	377440,17	1155608,57
7	377435,75	1155606,61
8	377391,37	1155588,03
9	377353,45	1155576,29
10	377349,14	1155573,86
1	377345,40	1155584,38
Участок 134		
1	377594,54	1155001,34
2	377594,34	1155001,04
3	377594,13	1155000,76
4	377593,90	1155000,48
5	377593,67	1155000,21
6	377593,43	1154999,95
7	377593,18	1154999,69
8	377592,92	1154999,45
9	377592,65	1154999,21
10	377592,37	1154998,98
11	377592,09	1154998,77
12	377591,80	1154998,56
13	377591,50	1154998,37
14	377591,19	1154998,18
15	377590,88	1154998,00
16	377579,42	1154991,83
17	377579,42	1154991,83
18	377579,11	1154991,67
19	377578,79	1154991,52
20	377578,47	1154991,38
21	377578,14	1154991,25
22	377577,81	1154991,13
23	377577,47	1154991,03
24	377577,13	1154990,93
25	377576,79	1154990,85
26	377576,44	1154990,78
27	377576,09	1154990,72
28	377575,75	1154990,68
29	377575,40	1154990,64
30	377575,04	1154990,62
31	377574,69	1154990,61
32	377574,34	1154990,61
33	377573,99	1154990,62
34	377573,64	1154990,65
35	377573,29	1154990,69
36	377572,94	1154990,74
37	377572,59	1154990,80
38	377572,25	1154990,87
39	377571,91	1154990,96
40	377571,57	1154991,06
41	377571,23	1154991,16
42	377570,90	1154991,28
43	377570,57	1154991,42
44	377570,25	1154991,56
45	377569,94	1154991,71
46	377569,62	1154991,88
47	377569,32	1154992,05
48	377569,02	1154992,24
49	377568,73	1154992,43
50	377568,44	1154992,64
51	377568,16	1154992,85
52	377567,89	1154993,08
53	377567,63	1154993,31
54	377567,37	1154993,55
55	377567,12	1154993,81
56	377566,89	1154994,06
57	377566,66	1154994,33
58	377566,44	1154994,61
59	377566,23	1154994,89
60	377566,03	1154995,18
61	377565,84	1154995,48
62	377565,66	1154995,78
63	377562,11	1154993,87
64	377560,56	1154996,74
1	377594,54	1155001,34
Участок 135		
1	377585,94	1154984,80
2	377593,16	1154988,68
3	377594,58	1154986,04
4	377587,36	1154982,15
1	377585,94	1154984,80
Участок 136		
1	377598,72	1154961,01
2	377597,30	1154963,66
3	377604,52	1154967,54
4	377605,94	1154964,90
1	377598,72	1154961,01
Участок 137		
1	377632,82	1154948,32

2	377595,80	1154941,61
3	377595,80	1154941,61
4	377595,77	1154941,96
5	377595,75	1154942,31
6	377595,74	1154942,66
7	377595,75	1154943,01
8	377595,77	1154943,36
9	377595,80	1154943,71
10	377595,84	1154944,06
11	377595,89	1154944,41
12	377595,96	1154944,75
13	377596,04	1154945,10
14	377596,13	1154945,44
15	377596,23	1154945,77
16	377596,35	1154946,10
17	377596,47	1154946,43
18	377596,61	1154946,76
19	377596,76	1154947,08
20	377596,92	1154947,39
21	377597,09	1154947,70
22	377597,27	1154948,00
23	377597,46	1154948,29
24	377597,66	1154948,58
25	377597,87	1154948,86
26	377598,09	1154949,14
27	377598,32	1154949,40
28	377598,56	1154949,66
29	377598,81	1154949,91
30	377599,06	1154950,15
31	377599,33	1154950,38
32	377599,60	1154950,61
33	377599,88	1154950,82
34	377600,17	1154951,02
35	377600,46	1154951,21
36	377600,76	1154951,40
37	377601,07	1154951,57
38	377612,52	1154957,72
39	377612,83	1154957,88
40	377613,14	1154958,03
41	377613,46	1154958,17
42	377613,78	1154958,30
43	377614,11	1154958,41
44	377614,44	1154958,52
45	377614,78	1154958,61
46	377615,12	1154958,69
47	377615,46	1154958,76
48	377615,80	1154958,82
49	377616,14	1154958,86
50	377616,49	1154958,90
51	377616,84	1154958,92
52	377617,18	1154958,93
53	377617,53	1154958,93
54	377617,88	1154958,91
55	377618,22	1154958,89
56	377618,57	1154958,85
57	377618,91	1154958,80
58	377619,26	1154958,74
59	377619,60	1154958,67
60	377619,93	1154958,58
61	377620,27	1154958,49
62	377620,60	1154958,38
63	377620,92	1154958,26
64	377621,25	1154958,13
65	377621,56	1154957,99
66	377621,88	1154957,84
67	377622,18	1154957,68
68	377622,48	1154957,51
69	377622,78	1154957,32
70	377623,07	1154957,13
71	377623,35	1154956,93
72	377623,63	1154956,72
73	377623,89	1154956,50
74	377624,15	1154956,26
75	377624,41	1154956,03
76	377624,65	1154955,78
77	377624,88	1154955,52
78	377625,11	1154955,26
79	377625,33	1154954,99
80	377625,53	1154954,71
81	377625,73	1154954,42
82	377625,92	1154954,13
83	377626,10	1154953,83
84	377629,02	1154955,40
1	377632,82	1154948,32
Участок 138		
1	377815,03	1154628,14
2	377797,73	1154667,45
3	377835,28	1154687,99
4	377843,02	1154648,91
5	377845,05	1154632,53
1	377815,03	1154628,14
Участок 139		
1	377714,21	1154606,51
2	377710,31	1154619,63
3	377750,52	1154641,62
4	377756,87	1154628,23
5	377759,39	1154618,47
1	377714,21	1154606,51
Участок 140		
1	377168,54	1155819,30
2	377177,19	1155801,40
3	377173,30	1155799,27
1	377168,54	1155819,30

5. ПРЕДЕЛЬНЫЕ ПАРАМЕТРЫ РАЗРЕШЕННОГО СТРОИТЕЛЬСТВА, РЕКОНСТРУКЦИИ ОБЪЕКТОВ КАПИТАЛЬНОГО СТРОИТЕЛЬСТВА, ВХОДЯЩИХ В СОСТАВ ЛИНЕЙНЫХ ОБЪЕКТОВ В ГРАНИЦАХ ЗОН ИХ ПЛАНИРУЕМОГО РАЗМЕЩЕНИЯ

1) Предельное количество этажей и (или) предельная высота объектов капитального строительства, входящих в состав линейных объектов, в границах каждой зоны планируемого размещения таких объектов – 2,8 м для трансформаторной подстанции, 2,6 м для блок-контейнера связи.

2) Максимальный процент застройки каждой зоны планируемого размещения объектов капитального строительства, входящих в состав линейных объектов, определяемый как отношение площади зоны планируемого размещения объекта капитального строительства, входящего в состав линейного объекта, которая может быть застроена, ко всей площади этой зоны – для трансформаторной подстанции и блок-контейнера связи – 100%.

3) Минимальные отступы от границ земельных участков в целях определения мест допустимого размещения объектов капитального строительства, которые входят в состав линейных объектов и за пределами, которых запрещено строительство таких объектов, в границах каждой зоны планируемого размещения объектов капитального строительства, входящих в состав линейных объектов – не устанавливаются.

4) Требования к архитектурным решениям объектов капитального строительства, входящих в состав линейных объектов, в границах каждой зоны планируемого размещения таких объектов, расположенной в границах территории исторического поселения федерального или регионального значения – отсутствуют исторические поселения.

5) Требований к цветовому решению внешнего облика таких объектов – не устанавливаются.

6) Требований к строительным материалам, определяющим внешний облик таких объектов – не устанавливаются.

Требований к объемно-пространственным, архитектурно-стилистическим и иным характеристикам таких объектов, влияющим на их внешний облик и (или) на

7) композицию, а также на силуэт застройки исторического поселения – не устанавливаются.

6. ИНФОРМАЦИЯ О НЕОБХОДИМОСТИ ОСУЩЕСТВЛЕНИЯ МЕРОПРИЯТИЙ ПО ЗАЩИТЕ СОХРАНЯЕМЫХ ОБЪЕКТОВ КАПИТАЛЬНОГО СТРОИТЕЛЬСТВА (ЗДАНИЕ, СТРОЕНИЕ, СООРУЖЕНИЕ, ОБЪЕКТЫ, СТРОИТЕЛЬСТВО КОТОРЫХ НЕ ЗАВЕРШЕНО), СУЩЕСТВУЮЩИХ И СТРОЯЩИХСЯ НА МОМЕНТ ПОДГОТОВКИ ПРОЕКТА ПЛАНИРОВКИ ТЕРРИТОРИИ, А ТАКЖЕ ОБЪЕКТОВ КАПИТАЛЬНОГО СТРОИТЕЛЬСТВА, ПЛАНИРУЕМЫХ К СТРОИТЕЛЬСТВУ В СООТВЕТСТВИИ С РАНЕЕ УТВЕРЖДЕННОЙ ДОКУМЕНТАЦИЕЙ ПО ПЛАНИРОВКЕ ТЕРРИТОРИИ, ОТ ВОЗМОЖНОГО НЕГАТИВНОГО ВОЗДЕЙСТВИЯ В СВЯЗИ С РАЗМЕЩЕНИЕМ ЛИНЕЙНЫХ ОБЪЕКТОВ

Для защиты зданий, строений, сооружений проектом предусмотрена установка шумозащитных экранов.

1этап

Шумозащитные экраны устанавливаются на участках приближения автомобильной дороги к жилой застройке н.п. Листовое и н.п. Шатрово

№ участка	Местоположение				Длина шумозащитного экрана, м	Высота шумозащитного экрана, м	Примечание
	слева		справа				
	от ПК +	до ПК +	от ПК +	до ПК +			
I ЭТАП							
1			445+20	449+00	380	6	на обочине дороги ОХ
			449+23	451+00	177	6	на обочине дороги ОХ
2			451+60	455+00	340	6	на обочине дороги ОХ
3	444+50	446+20			170	6	на обочине дороги ОХ
4	446+80	459+50			1270	6	на обочине дороги ОХ

2 этап

Таблица 3

№ участка	Местоположение				Длина шумозащитного экрана, м	Высота шумозащитного экрана, м	Примечание
	слева		справа				
	от ПК +	до ПК +	от ПК +	до ПК +			
II ЭТАП							
1			504+50	517+50	1300	6	

3 этап

Таблица 4

№ участка	Местоположение				Длина шумозащитного экрана, м	Высота шумозащитного экрана, м	Примечание
	слева		справа				
	от ПК +	до ПК +	от ПК +	до ПК +			
III ЭТАП							
1	24+40	29+72,40			535	6	Подъезд к н.п. Янтарное
2			43+10,49	46+72	436	6	Подъезд к н.п. Янтарное
3	42+56	44+57			280	6	Подъезд к н.п. Янтарное (ворота/калитка на ПК 43+10; 43+58; 44+00; 44+55)
4			64+00	68+14	527	6	Подъезд к н.п. Янтарное (ворота/калитка на ПК 64+00; 66+00; 68+00)
5			3+30,00	8+00	485	4	Подъезд к н.п. Донское

							(ворота/калитка на ПК 8+10)
6			8+31	11+55,96	464	4	Подъезд к н.п. Донское
7	54+81,19	68+71,89			1458	6	Подъезд к н.п. Янтарное (ворота/калитка на ПК 59+51; 62+61)
8			0+00	3+00	300	6	Подъезд к н.п. Донское
9			ПК55+40		110	6	Подъезд к н.п. Янтарное (жилой дом в р-не ПК55+40 справа, ворота/калитка)
10			ПК57+20		74	6	Подъезд к н.п. Янтарное (жилой дом в р-не ПК57+20 справа, ворота/калитка)
11	ПК16+20				153	6	Подъезд к н.п. Донское (жилой дом в р-не ПК16+20 слева, ворота/калитка)

№ участка	Местоположение				Длина шумозащитного экрана, м	Высота шумозащитного экрана, м	Примечание
	слева		справа				
	от ПК +	до ПК +	от ПК +	до ПК +			
IV ЭТАП							
1			34+00		50	6	Экран на съезде перед Ягодным
2			34+00	35+53	155	6	Ягодное (на съездах ПК35+5 предусмотреть калитку/ворота)
3			35+67,20	39+20	359	6	
4			74+00	76+00	200	6	Янтаровка
5			76+00		60	6	Экран справа по ходу движения съезда
6	92+80				50	6	Экран слева по ходу движения съезда
7			92+80	95+40	253	6	Прислово

7. **ИНФОРМАЦИЯ О НЕОБХОДИМОСТИ ОСУЩЕСТВЛЕНИЯ МЕРОПРИЯТИЙ ПО СОХРАНЕНИЮ ОБЪЕКТОВ КУЛЬТУРНОГО НАСЛЕДИЯ ОТ ВОЗМОЖНОГО НЕГАТИВНОГО ВОЗДЕЙСТВИЯ В СВЯЗИ С РАЗМЕЩЕНИЕМ ЛИНЕЙНЫХ ОБЪЕКТОВ**

Согласно письму №ОКН-2413 от 18.09.2018 г. Службы государственной охраны объектов культурного наследия Правительства Калининградской области была проведена историко-культурная экспертиза. Подготовлена документация «Акт государственной историко-культурной экспертизы земельного участка объекта «VII и IX очереди строительства

Кольцевого маршрута в районе Приморской рекреационной зоны и реконструкции Северного и Южного обходов г. Калининграда – на участке от транспортной развязки на подъезде к г. Светлогорску до автодороги «Переславское-Круглово» с устройством транспортной развязки и подъезда к рекреационной зоне с игорным сегментом (включая разработку проекта по созданию автоматизированной системы управления дорожным движением)» от 06.06.2018 (далее - Акт государственной историко-культурной экспертизы от 06.06.2018). В ходе проведения экспертизы выявлены объекты археологического наследия.

Согласно письму №ОКН-2414 от 18.09.2018 г. Службы государственной охраны объектов культурного наследия Правительства Калининградской области в рамках проведения археологических разведок выявлен объект археологического наследия «Поселение Курганов-2», I тыс до н.э. – I тыс. н.э.; XIII – начало XX вв. н.э. Выявленный объект археологического наследия не был отражен в Акте государственной историко-культурной экспертизы от 06.06.2018.

Согласно приказу Службы государственной охраны объектов культурного наследия Калининградской области от 12.09.2018 №2710 «О внесении дополнений в приказ от 28.03.2011 года № 17 «О выявленных объектах культурного наследия», выявленные объекты поставлены на учет и утверждены их границы.

Согласно письму №ОКН-3165 от 05.12.2018 г. Службы государственной охраны объектов культурного наследия Правительства Калининградской области приняла для рассмотрения и согласования Раздел «Сохранение объектов археологического наследия по проектируемого объекту «VII и IX очереди строительства Кольцевого маршрута в районе Приморской рекреационной зоны и реконструкции Северного и Южного обходов г. Калининграда – на участке от транспортной развязки на подъезде к г. Светлогорску до автодороги «Переславское-Круглово» с устройством транспортной развязки и подъезда к рекреационной зоне с игорным сегментом (включая разработку проекта по созданию автоматизированной системы управления дорожным движением)»; выполненный федеральным государственным бюджетным учреждением науки Институт археологии Российской Академии науки в 2018 году и «Акт государственной историко-культурной экспертизы раздела проектной документации « Сохранение объектов археологического наследия» в составе проекта объекта «VII и IX очереди строительства Кольцевого маршрута в районе Приморской рекреационной зоны и реконструкции Северного и Южного обходов г. Калининграда – на участке от транспортной развязки на подъезде к г. Светлогорску до автодороги «Переславское-Круглово» с устройством транспортной развязки и подъезда к рекреационной зоне с игорным сегментом (включая разработку проекта по созданию автоматизированной системы управления дорожным движением)». По результатам рассмотрения экспертиза сделала вывод, что при реализации проекта возможно обеспечение сохранности объектов культурного наследия, включенных в реестр, выявленных объектов культурного наследия либо объектов, обладающих признаками объекта культурного наследия, при проведении земляных, строительных, мелиоративных и (или) хозяйственных работ, предусмотренных статьей 25 Лесного кодекса Российской Федерации работ по исполнению лесов и иных работ.

Так же, в соответствии с письмами № 2341-Ю/01-24 от 15.05.2018 г. от Администрации МО «Зеленоградский городской округ», №909/об от 07.05.2018 г., от Администрации МО«Янтарный городской округ», в границах рассматриваемого участка объекты культурного наследия, включенные в Единый государственный реестр объектов культурного наследия (памятников истории и культуры) народов РФ, и выявленные объекты культурного наследия отсутствуют.

Таким образом, в случае обнаружения в ходе проведения изыскательских, проектных, земляных, строительных, мелиоративных, хозяйственных работ, указанных в статье 30

Федерального закона от 25.06.2002 г. №73-ФЗ «Об объектах культурного наследия (памятниках истории и культуры) народов Российской Федерации» работ по использованию лесов и иных работ объекта, обладающего признаками объекта культурного наследия, в том числе объекта археологического наследия, заказчик указанных работ, технический заказчик (застройщик) объекта капитального строительства, лицо, проводящее указанные работы, обязаны незамедлительно приостановить указанные работы и в течение трех дней со дня обнаружения такого объекта направить в региональный орган охраны объектов культурного наследия письменное заявление об обнаруженном объекте культурного наследия.

8. ИНФОРМАЦИЯ О НЕОБХОДИМОСТИ ОСУЩЕСТВЛЕНИЯ МЕРОПРИЯТИЙ ПО ОХРАНЕ ОКРУЖАЮЩЕЙ СРЕДЫ

Проектируема автомобильная дорога проходит по землям государственного лесного фонда. В соответствии с Актами №4-6 от 24.08.2018 г. натурного технического обследования участков лесного фонда установлено: участки пригодны для заявленных целей, а именно строительства и эксплуатации автомобильной дороги VII и IX очереди строительства Кольцевого маршрута в районе Приморской рекреационной зоны и реконструкции Северного и Южного обходов г. Калининграда – на участке от транспортной развязки на подъезде к г. Светлогорску до автодороги «Переславское-Круглово» с устройством транспортной развязки и подъезда к рекреационной зоне с игорным сегментом (включая разработку проекта по созданию автоматизированной системы управления дорожным движением) в рамках реализации Государственной программы Калининградской области «Развитие транспортной системы» утвержденной Постановлением правительства Калининградской области от 17.02.2014 № 65.

По данным Министерства природных ресурсов и экологии Российской Федерации, в границах проектируемого объекта отсутствуют особо охраняемые природные территории федерального значения (Письмо № 12-47/14981 от 04.06.2018 г.).

В письме №4232-ОС от 28.04.2018 г. Министерства природных ресурсов и экологии Правительства Калининградской области предоставлена информация о особо охраняемых природных территориях регионального значения.

В границах проектирования и вблизи от участков проектирования находятся следующие особо охраняемые природные территории регионального значения:

- государственный природный заказник «Покровское»;
- государственный природный заказник «Майское»;
- государственный природный заказник «Шаровское»;
- государственный природный заказник «Дунаевское»;
- государственный природный заказник «Романовское».

Целью создания государственных природных заказников является сохранение ценных объектов и комплексов неживой природы (месторождений янтаря и связанных с ними элементов ландшафта).

Проектируема автомобильная дорога проходит по территории государственных природных заказников «Шатровское», «Дунаевское», «Майское».

Получено заключение государственной экологической экспертизы материалов проектной документации «VII и IX очереди строительства Кольцевого маршрута в районе Приморской рекреационной зоны и реконструкции Северного и Южного обходов г. Калининграда – на участке от транспортной развязки на подъезде к г. Светлогорску до автодороги «Переславское-Круглово» с устройством транспортной развязки и подъезда к рекреационной зоне с игорным сегментом (включая разработку проекта по созданию автоматизированной системы управления дорожным движением)». По результатам рассмотрения предоставленных материалов был сделан вывод, что прогнозируемое воздействие

на окружающую среду ООПТ регионального значения можно считать допустимым, а реализацию объекта возможным.

Наличие полезных ископаемых в недрах под участком предстоящей застройки подтверждает Заключение №1183 КЛГ от 17.05.2018 г., направленное письмом Департамента по недропользованию по северо-западному федеральному округу, на континентальном шельфе и в мировом океане.

В проекте автомобильной дороги принят ряд мероприятий природоохранного характера.

К этим мероприятиям относятся:

– проложение трассы с учетом окружающего ландшафта;
– отвод ливневых стоков водоотводными канавами;
– организация звукозащитных экранов в границах и вблизи населенных пунктов.

Транспортировку грунта и других материалов в места отсыпки дороги предусматривается осуществлять по существующим дорогам.

Сохранению природной обстановки в районе строительства будет способствовать строгое соблюдение проектных требований по технологии и срокам выполнения работ, а также обязательное соблюдение нормативных документов.

В процессе строительства автомобильной дороги недопустимо захламление притрассовой территории металлоломом, бытовыми отходами, строительным мусором.

Для предотвращения загрязнения атмосферного воздуха, задымления лесных массивов категорически запрещается сжигание промасленной ветоши, автомобильных покрышек и других видов мусора.

При эксплуатации и содержании автомобильной дороги дорожная служба должна обеспечивать:

– сохранение или улучшение существующего ландшафта;
– защиту почв и растительности;
– защиту поверхностных и грунтовых вод от загрязнения дорожной пылью, горюче-смазочными материалами, обеспыливающими, противогололедными и другими химическими веществами;
– выполнение мероприятий по предупреждению загрязнения воздуха выбросами в атмосферу газов и пыли, а также защиту от шума и вибрации.

При проведении работ по содержанию дорожная служба не должна допускать ухудшения природной среды на прилегающей к дороге местности, особое внимание обратив на применение химических противогололедных и обеспыливающих материалов.

Твердые хлористые соли, применяемые для борьбы с зимней скользкостью и обеспыливания, рекомендуется хранить в закрытых складах, имеющих твердые полы и дренажную систему. Материал, поступающий в рыхлом виде, лучше хранить в складах бункерного или силосного типа.

Допускается хранить соли в буртах на специальных площадках с асфальто- или цементобетонным покрытием. По периметру площадки устраивают укрепленный ровик для сбора и отвода воды в водосборный колодец. Бурты соли должны быть укрыты специальными тентами из полиэтиленовой пленки или другого подобного материала.

Растворы солей, природные рассолы, жидкие технические лигносульфаты хранят в стальных или бетонных закрытых резервуарах, исключающих попадание материалов в почвы и грунты.

Для уменьшения отрицательного влияния на почву и придорожную растительность противогололедных и обеспыливающих материалов необходимо соблюдать следующие основные правила: рабочие органы распределительных средств должны быть отрегулированы таким образом, чтобы исключалось попадание материалов за пределы проезжей части и не

создавалось помех движению автомобилей; строго следить за нормами распределения противогололедных и обеспыливающих веществ.

При появлении первых признаков засоления около автомобильных дорог следует применять гипсование, известкование, промывку почв или другие мероприятия.

В целях охраны окружающей среды предусмотрены следующие мероприятия:

– обеспечение поперечного и продольного водоотвода для предотвращения заболачивания прилегающей территории;

– укрепление откосов земляного полотна в местах производства работ гидропосевом трав по слою растительного грунта;

– укрепление обочин каменными материалами, снижающее пылеобразование при движении транспорта;

– уменьшение токсичных выбросов автотранспортом за счет улучшения условий и повышения средней скорости движения.

9. ИНФОРМАЦИЯ О НЕОБХОДИМОСТИ ОСУЩЕСТВЛЕНИЯ МЕРОПРИЯТИЙ ПО ЗАЩИТЕ ТЕРРИТОРИИ ОТ ЧРЕЗВЫЧАЙНЫХ СИТУАЦИЙ ПРИРОДНОГО И ТЕХНОГЕННОГО ХАРАКТЕРА, В ТОМ ЧИСЛЕ ПО ОБЕСПЕЧЕНИЮ ПОЖАРНОЙ БЕЗОПАСНОСТИ И ГРАЖДАНСКОЙ ОБОРОНЕ

Согласно Постановлению Правительства РФ от 21.05.2007 г. № 304 (с изменениями и дополнениями) «О классификации чрезвычайных ситуаций природного и техногенного характера», чрезвычайные ситуации природного и техногенного характера подразделяются на ситуации:

– локального характера;
– муниципального характера;
– межмуниципального характера;
– регионального характера;
– межрегионального характера;
– федерального характера.

Катастрофы техногенного и природного характера приводят к следующим возможным последствиям: пожары, взрывы, человеческие жертвы, массовые заболевания населения, перебои в обеспечении электроэнергией, водой и теплом.

Оповещение населения об опасностях связанных с возникновением ЧС осуществляется в соответствии с совместным Приказом МЧС России, Министерства информационных технологий и связи РФ, Министерства культуры и массовых коммуникаций РФ «Об утверждении Положения о системах оповещения населения» от 25.07.2006 г. № 422/90/376.

Информация о проведении инженерно-технических мероприятий по гражданской обороне и чрезвычайным ситуациям на рассматриваемой территории отсутствует.

В соответствии с Федеральным законом от 12.02.1998 г № 28-ФЗ (с изменениями и дополнениями) «О гражданской обороне» на территории Российской Федерации предусматривается система мероприятий по подготовке к защите и по защите населения, материальных и культурных ценностей от опасностей, возникающих при ведении военных действий или вследствие этих действий, а также при возникновении чрезвычайных ситуаций природного и техногенного характера.

В соответствии с Постановлением Правительства РФ от 29.11.1999 № 1309 (с изменениями и дополнениями) «О Порядке создания убежищ и иных объектов гражданской обороны» санитарно-обмывочные пункты, станции обеззараживания одежды и транспорта и иные объекты гражданской обороны создаются для обеспечения медицинской защиты и

первоочередного жизнеобеспечения населения, санитарной обработки людей и животных, специальной обработки одежды и транспортных средств.

9.1 Мероприятия по предотвращению чрезвычайных ситуаций природного характера

Потенциальную угрозу для проектируемой территории представляют природные пожары, которые могут возникнуть как на территории, так и на сопряженной территории и повлиять на планируемую застройку.

В основе работы по предупреждению природных пожаров лежит регулярный анализ их причин, и определение на его основе конкретных мер по усилению противопожарной охраны.

В соответствии с «Правилами пожарной безопасности в лесах», утвержденными постановлением Правительства РФ от 30.06.2007 № 417 (с изменениями и дополнениями) меры пожарной безопасности в лесах включают в себя:

– предупреждение лесных пожаров (противопожарное обустройство лесов и обеспечение средствами предупреждения и тушения лесных пожаров);
– мониторинг пожарной опасности в лесах и лесных пожаров;
– разработку и утверждение планов тушения лесных пожаров;
– устройство противопожарных резервуаров, минерализованных полос;
– организацию противопожарной пропаганды.

В целях защиты проектируемой территории от затопления в соответствии со СП 107.13330.2016 «Инженерная защита территории от затопления и подтопления» (актуальная редакция СНиП 2.06.15-85) необходимо осуществлять:

– искусственное повышение рельефа территории;
– обвалование территорий со стороны водных объектов;
– регулирование и отвод поверхностных, сбросных и дренажных вод с затопленных, временно затопляемых и низинных нарушенных земель.

Территории с развитием грунтов с пониженной несущей способностью относятся к зоне распространения озерно-аллювиальных, часто заторфованных. На территориях с подобными типами грунтов необходимо осуществление мероприятий по организации водоотведения поверхностных вод, водопонижению уровня грунтовых вод. Строительству на таких территориях должно предшествовать проведение дополнительных инженерно-геологических изысканий.

9.2 Мероприятия по предотвращению чрезвычайных ситуаций техногенного характера

Среди чрезвычайных ситуаций техногенного характера большая доля приходится на аварии на автодорогах, железных дорогах, пожары в зданиях, на коммуникациях.

Основными причинами возникновения дорожно-транспортных происшествий могут являться:

– нарушение правил дорожного движения;
– неровное дорожное покрытие с дефектами, отсутствие горизонтальной разметки и ограждений на опасных участках;
– недостаточное освещение дорог;
– качество покрытий – низкое сцепление, особенно зимой, и другие факторы.

Для предотвращения чрезвычайных ситуаций на автотранспорте необходимо проведение следующего комплекса мероприятий:

– улучшение качества зимнего содержания дорог в период гололеда;
– устройство ограждений, разметка, установка дорожных знаков, улучшение освещения на автодорогах;

– укрепление обочин, откосов насыпей, устройство водоотводов и других инженерных мероприятий для предотвращения размывов на предмостных участках;

– очистка дорог в зимнее время от снежных валов, сужающих проезжую часть и ограничивающих видимость.

Надежность водоснабжения обеспечивается при проведении следующих мероприятий:

– защита водоисточников и резервуаров чистой воды от радиационного, химического и бактериологического заражения;

– усиление охраны водоочистных сооружений, котельных и других жизнеобеспечивающих объектов;

– наличие резервного электроснабжения;

– замена устаревшего оборудования на новое, применение новых технологий производства;

– обучение и повышение квалификации работников предприятий;

– создание аварийного запаса материалов.

Для нормального функционирования объектов жизнеобеспечения и предотвращения возникновения чрезвычайных ситуаций необходимо соблюдение специального режима в пределах охранных зон объектов инженерной инфраструктуры. Наличие охранных зон объектов инженерной инфраструктуры в комплексе с зонами с особыми условиями использования территории накладывает дополнительные ограничения на хозяйственное освоение территории.

Чрезвычайные ситуации, связанные с возникновением пожаров на территории, чаще всего возникают на объектах социально-бытового назначения, причинами которых в основном являются нарушения правил пожарной безопасности, правил эксплуатации электрооборудования и неосторожное обращение с огнем.

В соответствии с Федеральным законом от 22.07.2008 г. №123-ФЗ (с изменениями и дополнениями) «Технический регламент о требованиях пожарной безопасности» защита людей и имущества от воздействия опасных факторов пожара и (или) ограничение последствий их воздействия обеспечиваются одним или несколькими из следующих способов:

– применение объемно-планировочных решений и средств, обеспечивающих ограничение распространения пожара за пределы очага;

– устройство эвакуационных путей, удовлетворяющих требованиям безопасной эвакуации людей при пожаре;

– устройство систем обнаружения пожара (установок и систем пожарной сигнализации), оповещения и управления эвакуацией людей при пожаре;

– применение систем коллективной защиты (в том числе противодымной) и средств индивидуальной защиты людей от воздействия опасных факторов пожара;

– применение основных строительных конструкций с пределами огнестойкости и классами пожарной опасности;

– устройство на технологическом оборудовании систем противовзрывной защиты;

– применение первичных средств пожаротушения;

– организация деятельности подразделений пожарной охраны.

Здания, сооружения и строения должны быть обеспечены первичными средствами пожаротушения лицами, уполномоченными владеть, пользоваться или распоряжаться зданиями, сооружениями и строениями.

Номенклатура, количество и места размещения первичных средств пожаротушения устанавливаются в зависимости от вида горючего материала, объемно-планировочных решений здания, сооружения или строения, параметров окружающей среды и мест размещения обслуживающего персонала.

ПРОЕКТ ПЛАНИРОВКИ ТЕРРИТОРИИ С ПРОЕКТОМ МЕЖЕВАНИЯ В ЕГО СОСТАВЕ, ПРЕДУСМАТРИВАЮЩИЙ РАЗМЕЩЕНИЕ ЛИНЕЙНОГО ОБЪЕКТА РЕГИОНАЛЬНОГО ЗНАЧЕНИЯ «VII и IX ОЧЕРЕДИ СТРОИТЕЛЬСТВА КОЛЬЦЕВОГО МАРШРУТА В РАЙОНЕ ПРИМОРСКОЙ РЕКРЕАЦИОННОЙ ЗОНЫ И РЕКОНСТРУКЦИИ СЕВЕРНОГО И ЮЖНОГО ОБХОДОВ Г. КАЛИНИНГРАДА – НА УЧАСТКЕ ОТ ТРАНСПОРТНОЙ РАЗВЯЗКИ НА ПОДЪЕЗДЕ К Г. СВЕТЛОГОРСКУ ДО АВТОДОРОГИ «ПЕРЕСЛАВСКОЕ –КРУГЛОВО» С УСТРОЙСТВОМ ТРАНСПОРТНОЙ РАЗВЯЗКИ И ПОДЪЕЗДА К РЕКРЕАЦИОННОЙ ЗОНЕ С ИГОРНЫМ СЕГМЕНТОМ (ВКЛЮЧАЯ РАЗРАБОТКУ ПРОЕКТА ПО СОЗДАНИЮ АВТОМАТИЗИРОВАННОЙ СИСТЕМЫ УПРАВЛЕНИЯ ДОРОЖНЫМ ДВИЖЕНИЕМ)»

ОСНОВНАЯ ЧАСТЬ ПРОЕКТА МЕЖЕВАНИЯ ТЕРРИТОРИИ

РАЗДЕЛ 1. ГРАФИЧЕСКАЯ ЧАСТЬ. ЧЕРТЕЖИ МЕЖЕВАНИЯ ТЕРРИТОРИИ

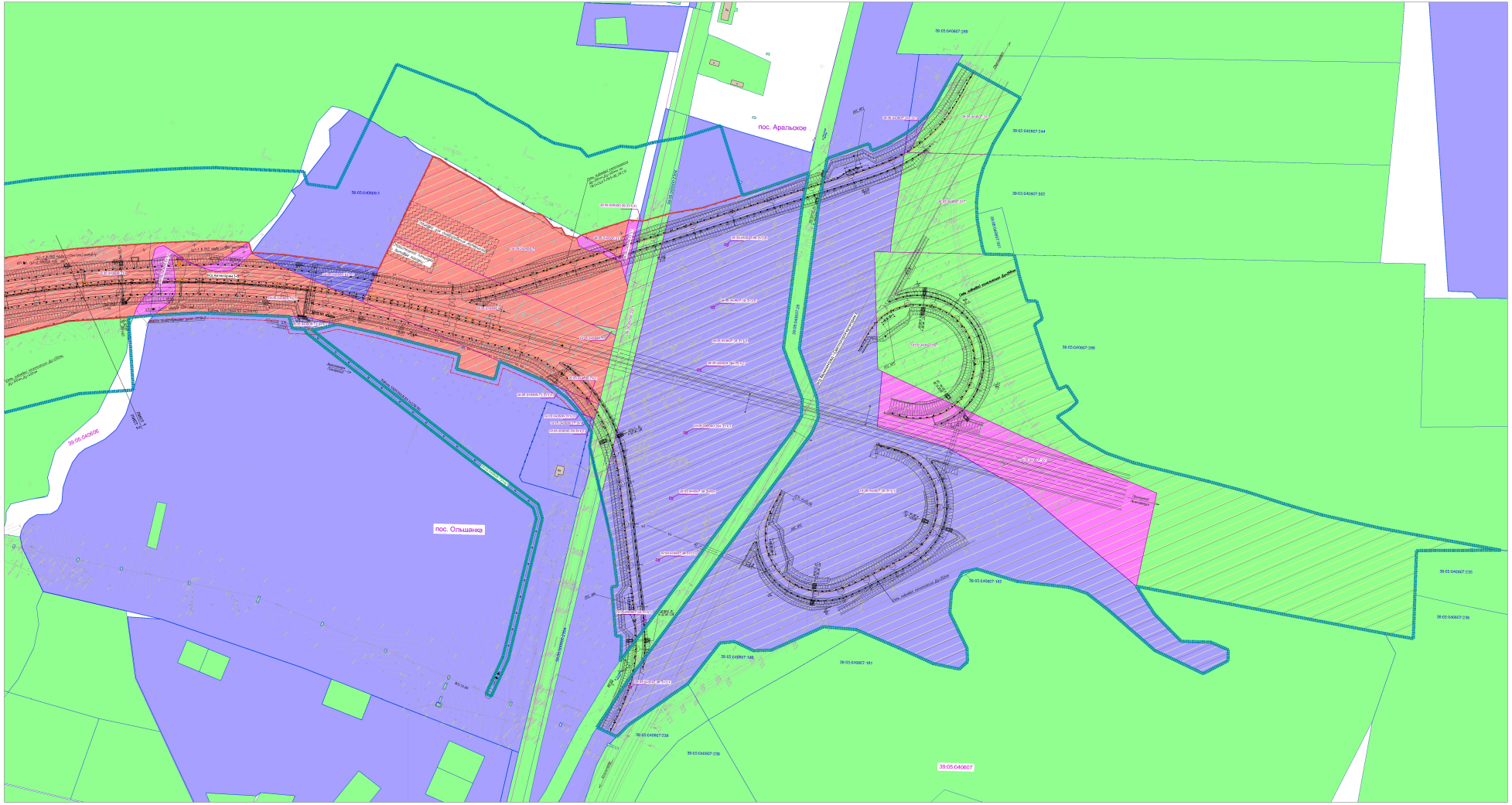

Схема расположения листов

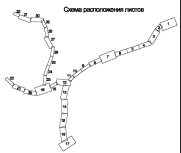

УСЛОВНЫЕ ОБОЗНАЧЕНИЯ

- красные линии, утвержденные в составе проекта планировки территории
- отступы от красных линий,
- границы территории, в отношении которой осуществляется подготовка проекта планировки
- границы городских округов и муниципальных районов
- границы элементов планировочной структуры
- границы населенных пунктов
- границы кадастровых кварталов, их номера
- границы земельных участков по сведениям ЕГРН, их номера
- границы образуемых земельных участков, их номера
- границы предполагаемых зон действия публичных сервитутов на период строительства
- ось автомобильной дороги общего пользования регионального значения
- пикет и его номер

ГРАНИЦЫ ЗЕМЕЛЬНЫХ УЧАСТКОВ

- сохраняемые земельные участки
- образуемые земельные участки из земель, находящихся в неразграниченной государственной собственности
- изменяемые земельные участки
- изымаемые для государственных нужд земельные участки
- территории общего пользования

					03-18-ПМТ-СПЛ-01
Изм.	Кол.уч.	Лист	№док.	Подп.	Дата
Разработал	Шишкина				12.19
ГИП	Мурзин				12.19
Н. контр.	Комисова				12.19

Проект межевания территории

Чертеж межевания территории М 1:1000

Стадия	Лист	Листов
ГПМ-1	1	32

АО "НИПИ ГОРОДОСТРОЙ"

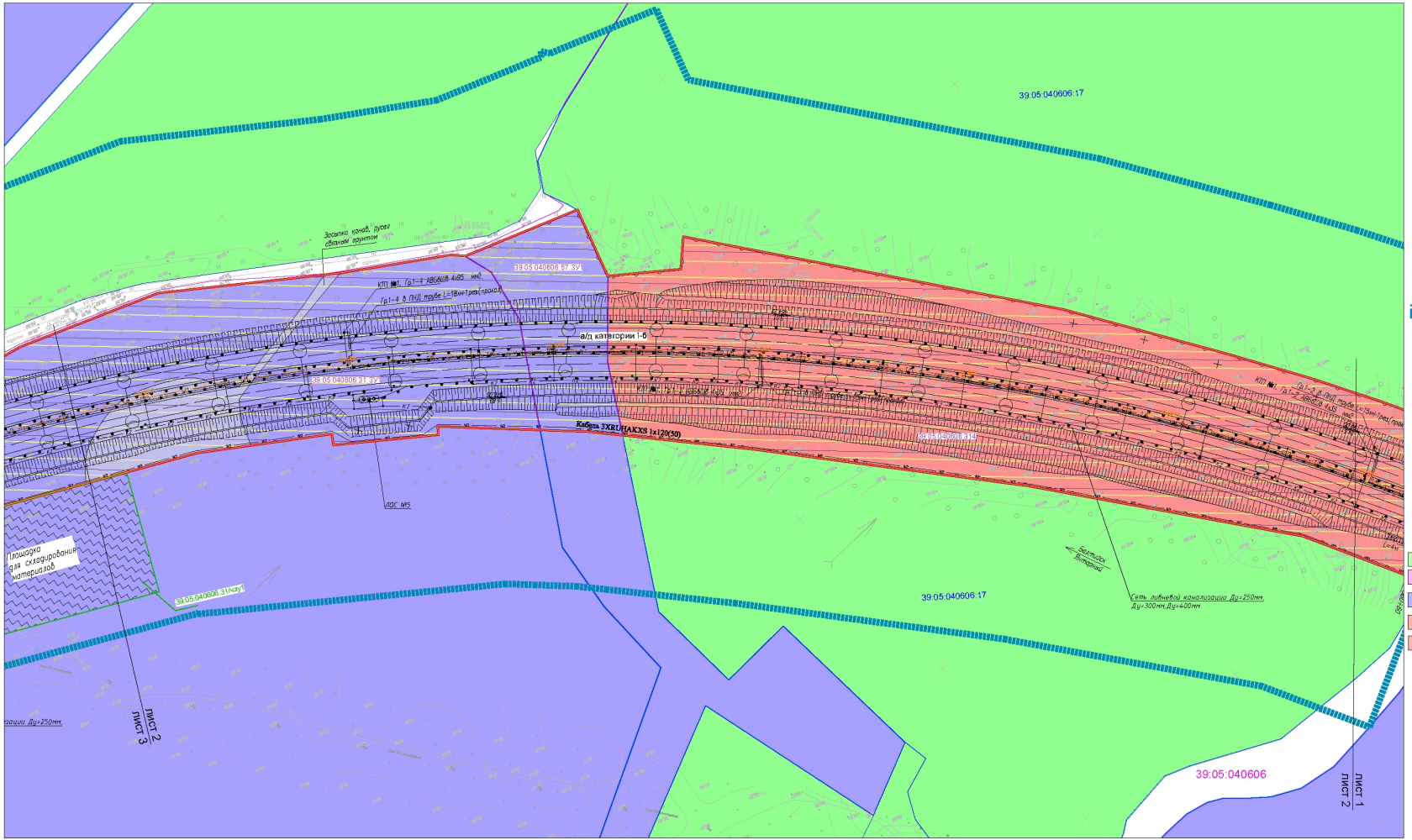

Схема расположения листов

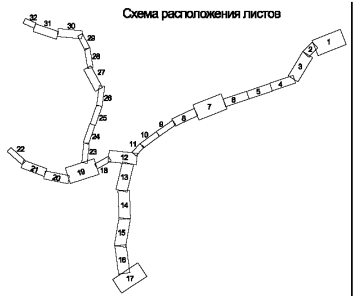

УСЛОВНЫЕ ОБОЗНАЧЕНИЯ

- красные линии, утвержденные в составе проекта планировки территории
- отступы от красных линий,
- границы территории, в отношении которой осуществляется подготовка проекта планировки
- границы городских округов и муниципальных районов
- границы элементов планировочной структуры
- границы населенных пунктов
- 39:05:030617 — границы кадастровых кварталов, их номера
- 39:05:030616:65 — границы земельных участков по сведениям ЕГРН, их номера
- 39:05:030616:65:ЗУ1 / 39:05:030616:3:ЗУ1 — границы образуемых земельных участков, их номера
- 39:05:000000:29/чзу1 / 39:05:030617:3/ЗУ1 — границы предполагаемых зон действия публичных сервитутов на период строительства
- ось автомобильной дороги общего пользования регионального значения
- ПК 0+3 — пикет и его номер

ГРАНИЦЫ ЗЕМЕЛЬНЫХ УЧАСТКОВ

- сохраняемые земельные участки
- образуемые земельные участки из земель, находящихся в неразграниченной государственной собственности
- изменяемые земельные участки
- изымаемые для государственных нужд земельные участки
- территории общего пользования

						03-18-ПМТ-ОЧ-01	
						VIII и IX очереди строительства в Кольцевом порядке с районом Приморской перспективной зоны реконструкции Октябрьского и 80 квартал обходе г. Калининграда - на участке от транспортной развязки вблизи поселка п. Снеговерхово до автодороги «Переславское-Крутово» с устройством транспортной развязки и подходов к ней вблизи поселка с вокзалом сортировочная (включая разработку проекта по созданию автоматизированной системы управления дорожным движением)	
Изм.	Кол.уч.	Лист	№док.	Подп.	Дата		
Разработал		Игнатьева			12.18	Проект межевания территории	Стадия: ПМ-1; Лист: 2; Листов: 32
ГИП		Мурзин			12.18		
Н. контр.		Казакова			12.18	Чертеж межевания территории М 1:1000	© АО "АВТО-ДОРСЕРВИС"

Согласовано

Инв.№ подл. | Подп. и дата

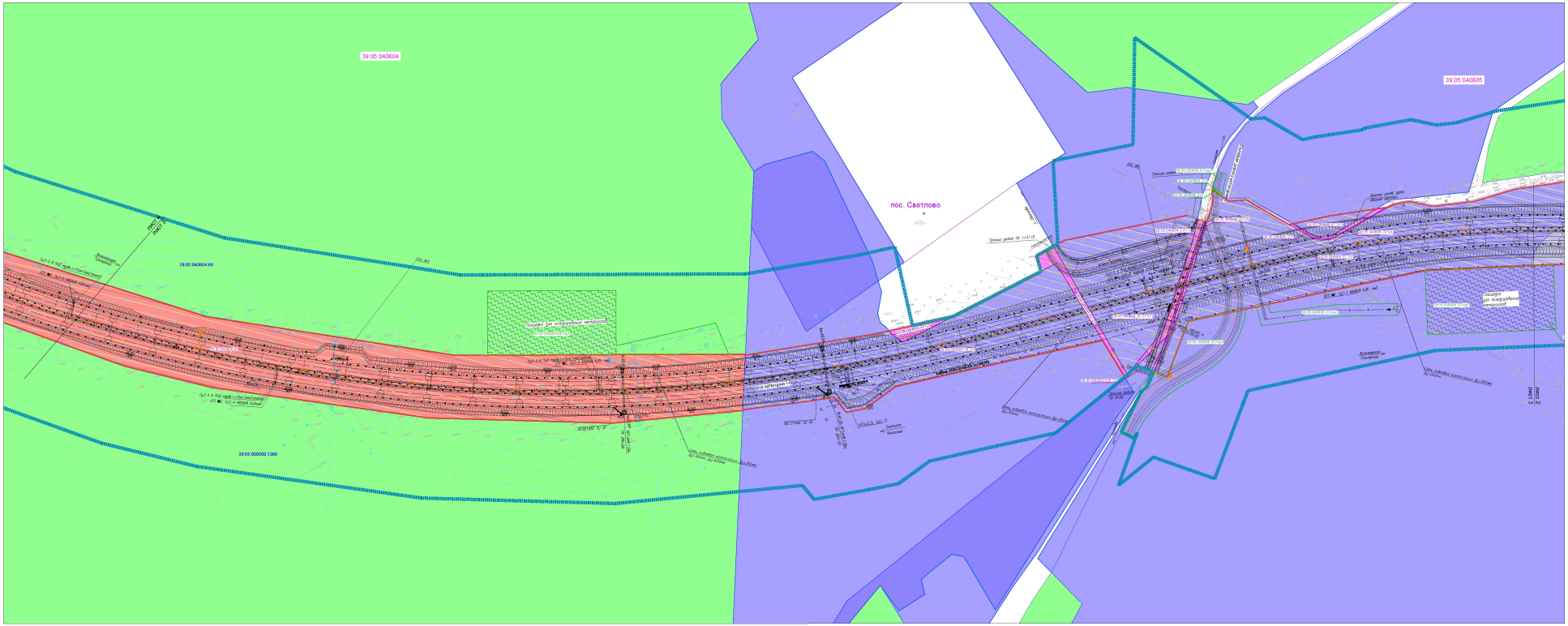

Схема расположения листов

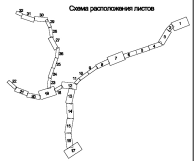

УСЛОВНЫЕ ОБОЗНАЧЕНИЯ

- красные линии, утвержденные в составе проекта планировки территории
- отступы от красных линий
- границы территории, в отношении которой осуществляется подготовка проекта планировки
- границы городских округов и муниципальных районов
- границы элементов планировочной структуры
- границы населенных пунктов
- границы кадастровых кварталов, их номера
- границы земельных участков по сведениям ЕГРН, их номера
- границы образуемых земельных участков, их номера
- границы предполагаемых зон действия публичных сервитутов на период строительства
- ось автомобильной дороги общего пользования регионального значения
- пикет и его номер

ГРАНИЦЫ ЗЕМЕЛЬНЫХ УЧАСТКОВ

- сохраняемые земельные участки
- образуемые земельные участки из земель, находящихся в неразграниченной государственной собственности
- изменяемые земельные участки
- изымаемые для государственных нужд земельные участки
- территории общего пользования

						03-18-ПМТ-ОЧ-01	
Изм.	Кол.уч.	Лист	№док.	Подп.	Дата		
ГИП	Мельник				12.18	Проект межевания территории	Стадия: ПМ-1 / Лист: 3 / Листов: 32
Разраб.	Чурина				12.18		
Н. контр.	Климова				12.18	Чертеж межевания территории М 1:1000	АО "НИПИ ДОРСТРОЙМЕТ"

Согласовано

Инв.№ подл. | Подп. и дата | Взам.инв.№

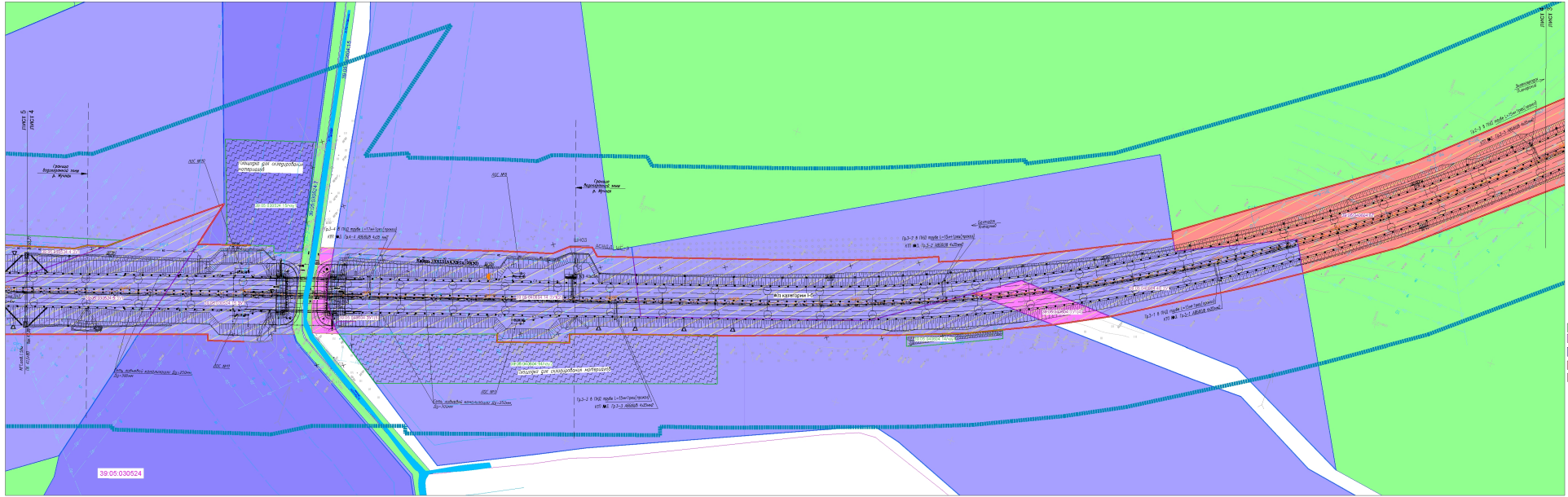
Лист 5
Лист 4
Граница водоохранной зоны р. Мулин
ВЗС №20
Площадка для складирования материалов
ВЗС №19
ВЗС №18
ВЗС №17
ВЗС №16
ВЗС №15
ВЗС №14
ВЗС №13
ВЗС №12
ВЗС №11
ВЗС №10
ВЗС №9
ВЗС №8
ВЗС №7
ВЗС №6
ВЗС №5
ВЗС №4
ВЗС №3
ВЗС №2
ВЗС №1
Гр3-2 К ПКД труба L=15м*1шт(сервер)
КТП №1 Гр3-2 К 400кВ 4х35мм2
Гр3-1 К ПКД труба L=15м*1шт(сервер)
КТП №1 Гр3-1 К 400кВ 4х35мм2
Гр3-3 К ПКД труба L=15м*1шт(сервер)
КТП №1 Гр3-3 К 400кВ 4х35мм2
Гр3-4 К ПКД труба L=15м*1шт(сервер)
КТП №1 Гр3-4 К 400кВ 4х35мм2
Кабель оптический ВОЛС
Кабель оптический ВОЛС
Кабель оптический ВОЛС

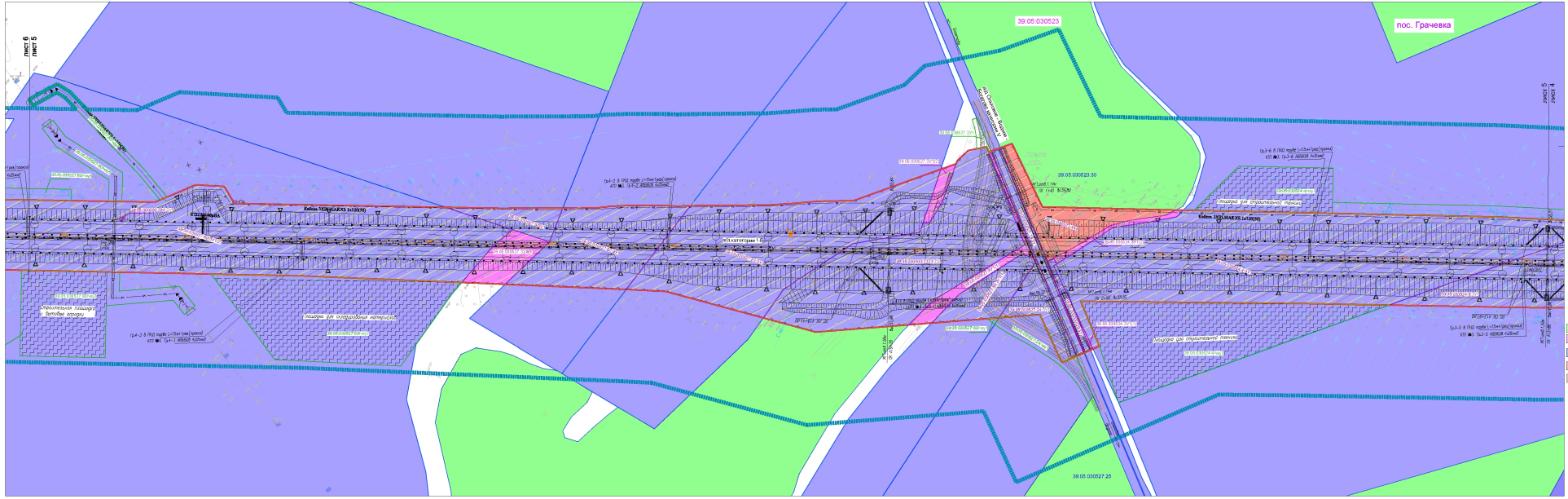
39:05:030523
пос. Грачевка
лист 6
лист 5
лист 4
Кабель ТОДН(АЗХОЗ 1х120(10)
Кабель ТОДН(АЗХОЗ 1х120(10)
Кабель ТОДН(АЗХОЗ 1х120(10)
39:05:030523:30
39:05:030523:25
Площадка для складирования материалов
Площадка для строительных площадок
Площадка для строительных площадок
Продольная планировка
Продольная планировка
Продольная планировка

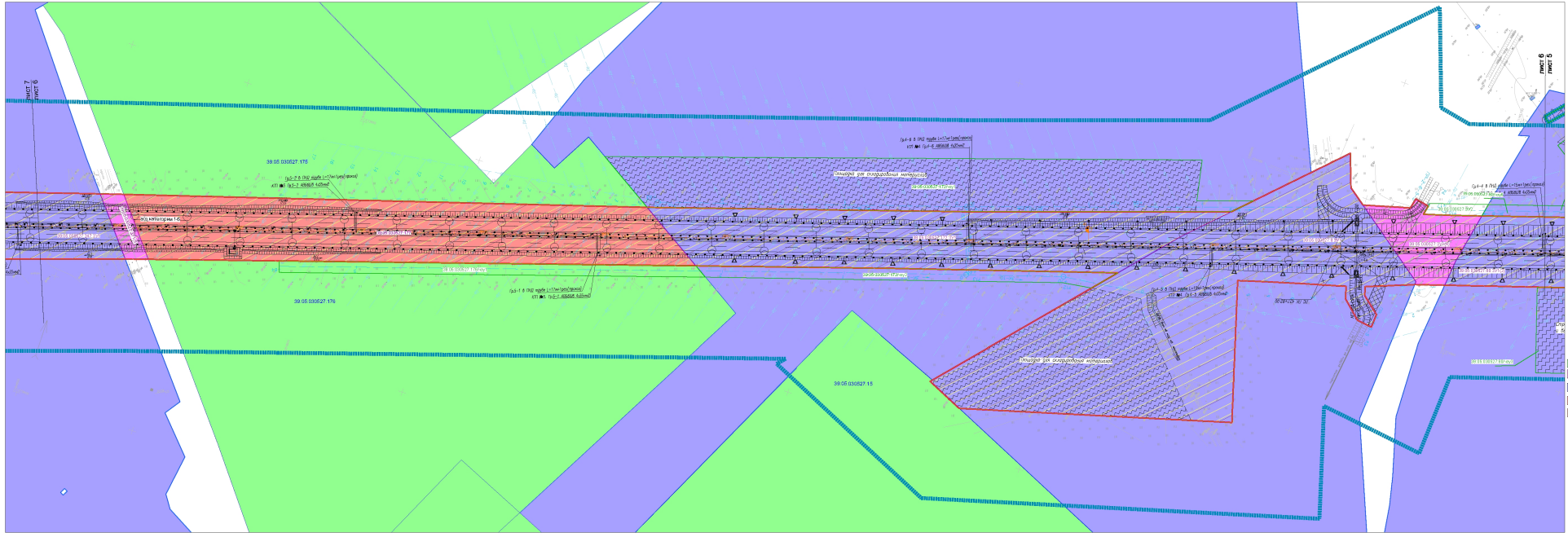

Схема расположения листов

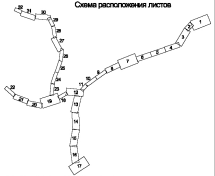

УСЛОВНЫЕ ОБОЗНАЧЕНИЯ

- красные линии, утвержденные в составе проекта планировки территории
- отступы от красных линий
- границы территории, в отношении которой осуществляется подготовка проекта планировки
- границы городских округов и муниципальных районов
- границы элементов планировочной структуры
- границы населенных пунктов
- границы кадастровых кварталов, их номера
- границы земельных участков по сведениям ЕГРН, их номера
- границы образуемых земельных участков, их номера
- границы предполагаемых зон действия публичных сервитутов на период строительства
- ось автомобильной дороги общего пользования регионального значения
- пикет и его номер

ГРАНИЦЫ ЗЕМЕЛЬНЫХ УЧАСТКОВ

- сохраняемые земельные участки
- образуемые земельные участки из земель, находящихся в неразграниченной государственной собственности
- изменяемые земельные участки
- изымаемые для государственных нужд земельные участки
- территории общего пользования

					03-18-ПМТ-СРЗ-01	
Изм.	Кол.уч.	Лист	№док.	Подп.	Дата	
Разработал	Ульянова				12.19	Проект межевания территории
ГИП	Мухин				12.19	
Н. контр.	Кожохин				12.19	Чертеж межевания территории М 1:1000

Стадия	Лист	Листов
ГМ-1	6	32

© АО "ЧЕТО-ДОРСЕРВИС"

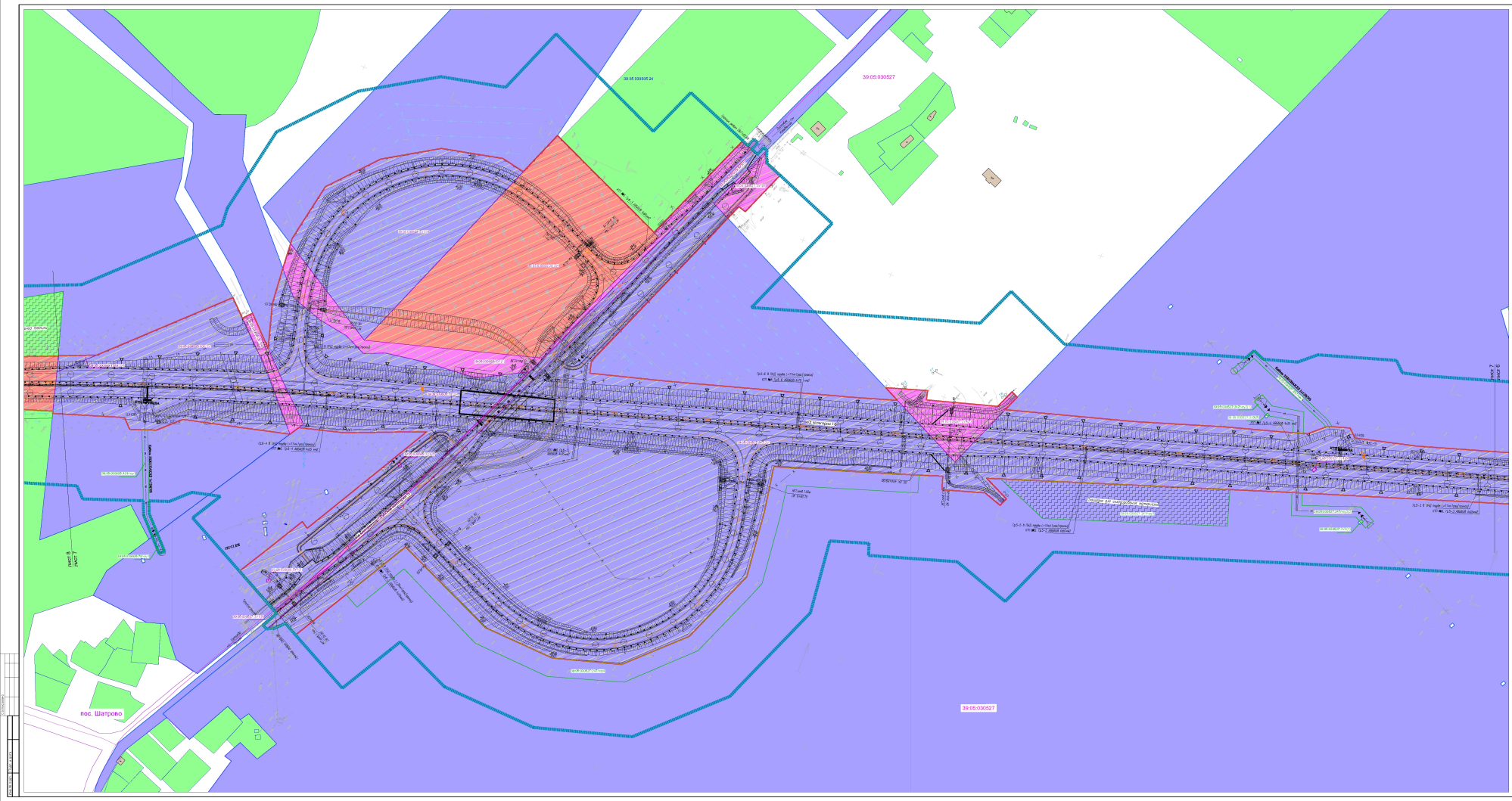

Схема расположения листов



УСЛОВНЫЕ ОБОЗНАЧЕНИЯ

- красные линии, утвержденные в составе проекта планировки территории
- отступы от красных линий,
- границы территории, в отношении которой осуществляется подготовка проекта планировки
- границы городских округов и муниципальных районов
- границы элементов планировочной структуры
- границы населенных пунктов
- границы кадастровых кварталов, их номера
- границы земельных участков по сведениям ЕГРН, их номера
- границы образуемых земельных участков, их номера
- границы существующих зон действия публичных сервитутов на период строительства
- ось автомобильной дороги общего пользования регионального значения
- пикет и его номер

ГРАНИЦЫ ЗЕМЕЛЬНЫХ УЧАСТКОВ

- сохраняемые земельные участки
- образуемые земельные участки из земель, находящихся в неразграниченной государственной собственности
- изменяемые земельные участки
- изымаемые для государственных нужд земельные участки
- территории общего пользования

								03-18-ПМТ-СПЛ-01	
Изм.	Кол.уч.	Лист	№док.	Подп.	Дата				
Разработал	Исаченков				12.19				
ГИП	Мурзин				12.19	Проект межевания территории	Стадия	Лист	Листов
							ПМ-1	7	32
Н.контр.	Кононова				12.19	Чертеж межевания территории М 1:1000	АО "ЯГТО ДОРСТРОЙ"		

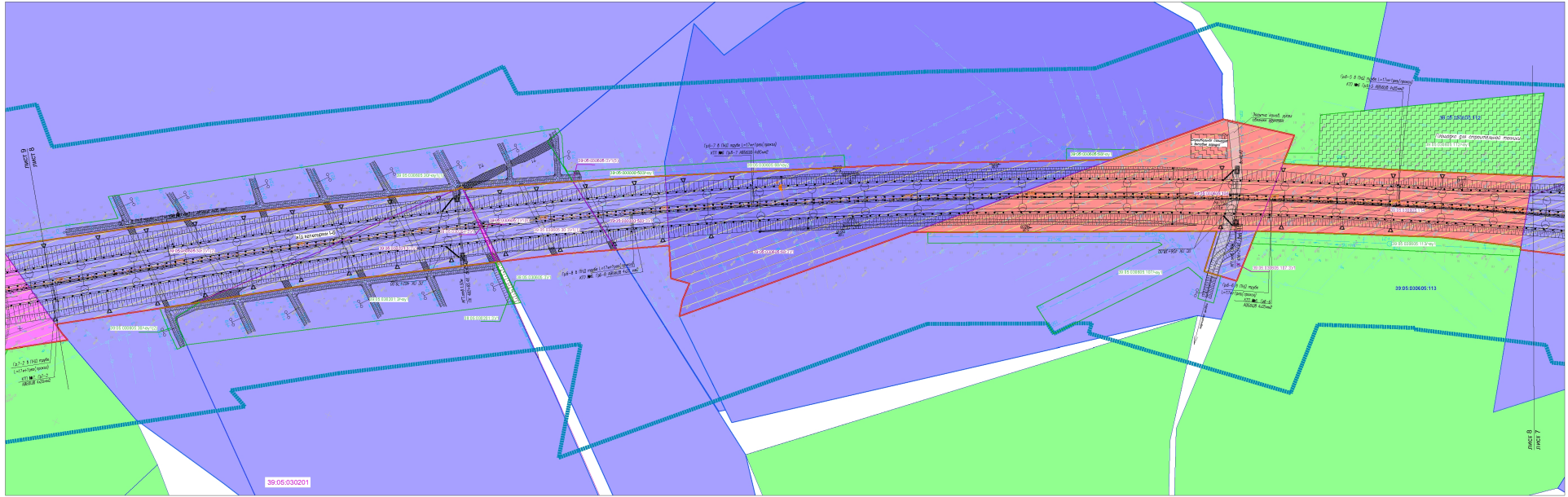

Схема расположения листов



УСЛОВНЫЕ ОБОЗНАЧЕНИЯ

- красные линии, утвержденные в составе проекта планировки территории
- отступы от красных линий
- границы территории, в отношении которой осуществляется подготовка проекта планировки
- границы городских округов и муниципальных районов
- границы элементов планировочной структуры
- границы населенных пунктов
- границы кадастровых кварталов, их номера
- границы земельных участков по сведениям ЕГРН, их номера
- границы образуемых земельных участков, их номера
- границы предполагаемых зон действия публичных сервитутов на период строительства
- ось автомобильной дороги общего пользования регионального значения
- пикет и его номер

ГРАНИЦЫ ЗЕМЕЛЬНЫХ УЧАСТКОВ

- сохраняемые земельные участки
- образуемые земельные участки из земель, находящихся в неразграниченной государственной собственности
- изменяемые земельные участки
- изымаемые для государственных нужд земельные участки
- территории общего пользования

							03-18-ППМТ-ОЧ-01		
							УЗа Д «Автодор-строительство Кузнецкого транспорта» в районе Пригородный разрешений проект планировки территории и проект межевания территории для строительства автомобильной дороги «Подъезд от автодороги «Кузнецк-Новокузнецк» к городу Кузнецк» (Пензенская область)		
Изм.	Кол.уч.	Лист	№док.	Подп.	Дата				
Разработал		Игнатьев			12.19		Проект межевания территории	Стадия	Лист	Листов
ГИП		Мулин			12.19			ПМ-1	8	32
Н. контр.		Казаков			12.19		Чертеж межевания территории М 1:1000	○ АО "АВТОДОРСТРОЙ"		

Согласовано

Инв.№ подл. | Подп. и дата

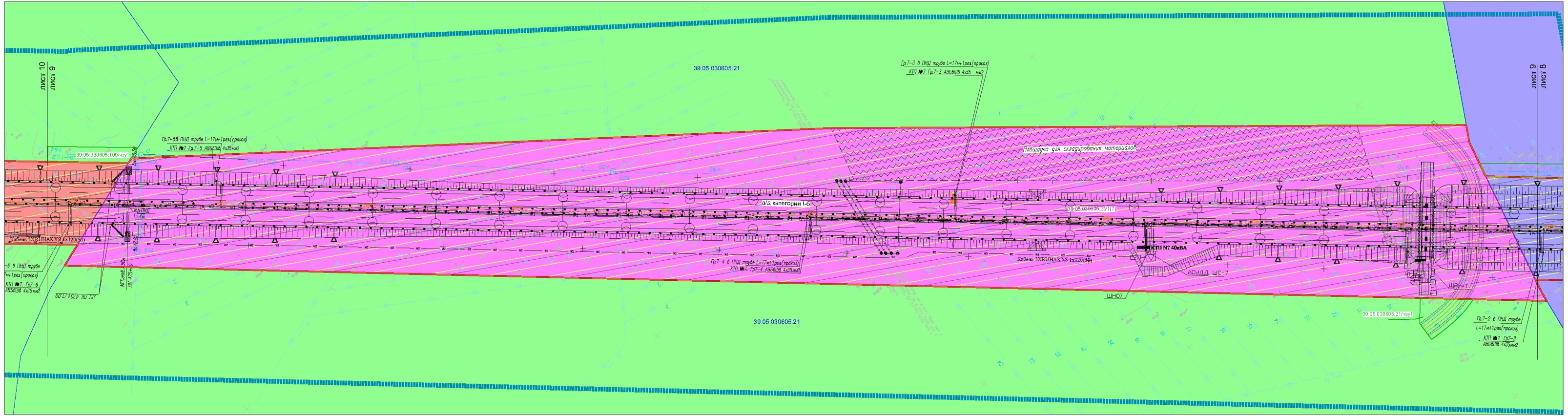

УСЛОВНЫЕ ОБОЗНАЧЕНИЯ

- красные линии, утвержденные в составе проекта планировки территории
- отступы от красных линий,
- границы территории, в отношении которой осуществляется подготовка проекта планировки
- границы городских округов и муниципальных районов
- границы элементов планировочной структуры
- границы населенных пунктов
- 39:05:030617 — границы кадастровых кварталов, их номера
- 39:05:030616:65 — границы земельных участков по сведениям ЕГРН, их номера
- 39:05:030616:65:ЗУ1, 39:05:030616:ЗУ1 — границы образуемых земельных участков, их номера
- 39:05:000000:29/чзу1, 39:05:030617:ЗУ1 — границы предполагаемых зон действия публичных сервитутов на период строительства
- ось автомобильной дороги общего пользования регионального значения
- ПК 63 — пикет и его номер

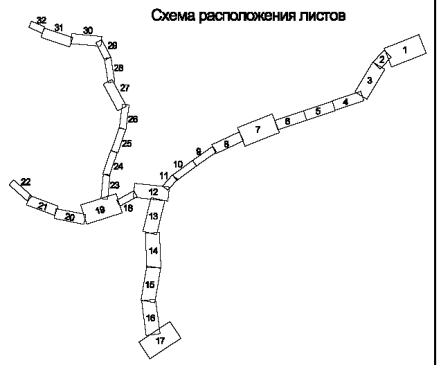

ГРАНИЦЫ ЗЕМЕЛЬНЫХ УЧАСТКОВ

- сохраняемые земельные участки
- образуемые земельные участки из земель, находящихся в неразграниченной государственной собственности
- изменяемые земельные участки
- изымаемые для государственных нужд земельные участки
- территории общего пользования

Согласовано

Подп. и дата

Инв.№ подл.

Изм.	Кол.уч.	Лист	№док.	Подп.	Дата	03-18-ПМТ-ОЧ-01		
						VII и IX очереди строительства Кольцевого маршрута в районе Приморской рекреационной зоны и реконструкции Северного и Южного обходов г. Калининграда - на участке от транспортной развязки на подъездах г. Светлогорску до автодороги «Переславское-Круглово» с устройством транспортной развязки и подъезда к рекреационной зоне с игорным сегментом (включая разработку проекта по созданию автоматизированной системы управления дорожным движением)		
Разработал		Игнатьева			12.18	Проект межевания территории	Стадия ПМ-1	Лист 9 / Листов 32
ГИП		Мурзин			12.18			
Н. контр.		Казакова			12.18	Чертеж межевания территории М 1:1000	© АО "АВТО-ДОРСЕРВИС"	

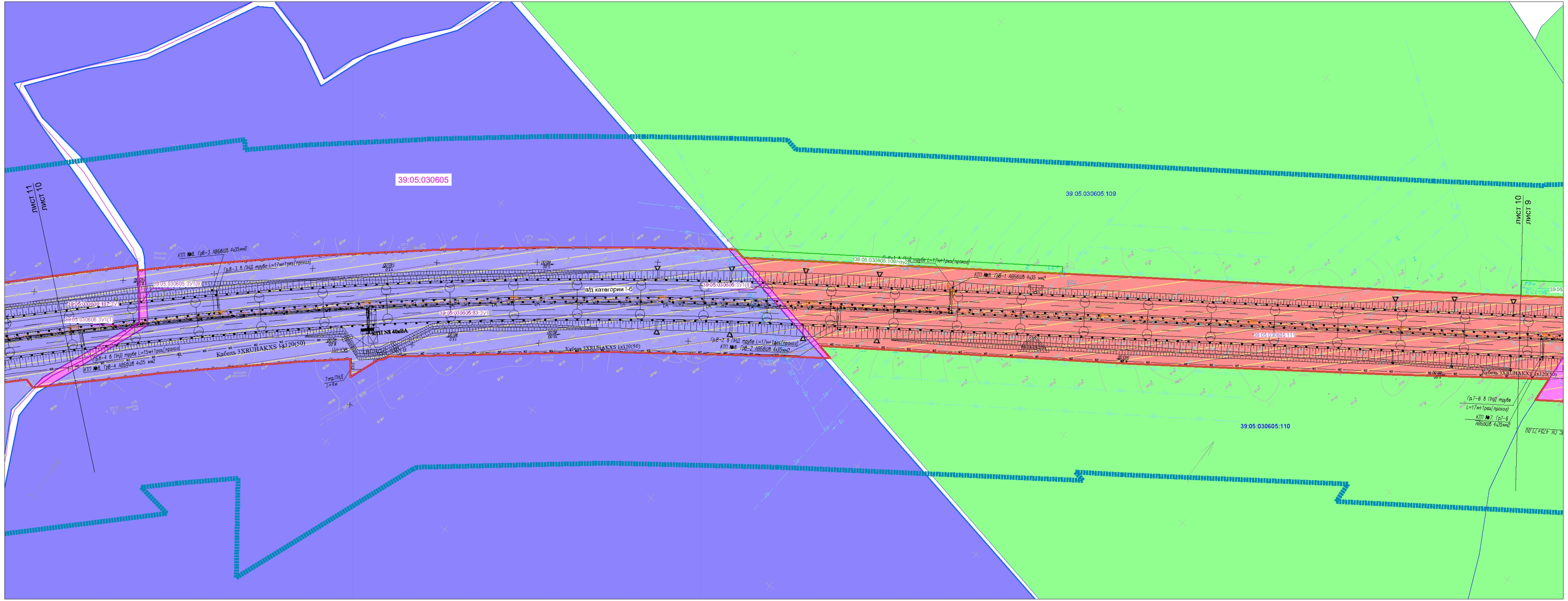

УСЛОВНЫЕ ОБОЗНАЧЕНИЯ

- красные линии, утвержденные в составе проекта планировки территории
- отступы от красных линий,
- границы территории, в отношении которой осуществляется подготовка проекта планировки
- границы городских округов и муниципальных районов
- границы элементов планировочной структуры
- границы населенных пунктов
- 39:05:030617 — границы кадастровых кварталов, их номера
- 39:05:030616:65 — границы земельных участков по сведениям ЕГРН, их номера
- 39:05:030616:65:3У1, 39:05:030616:3У1 — границы образуемых земельных участков, их номера
- 39:05:000000:29/чзу1, 39:05:030617:3У1 — границы предполагаемых зон действия публичных сервитутов на период строительства
- ось автомобильной дороги общего пользования регионального значения
- ПК 63 — пикет и его номер

Схема расположения листов

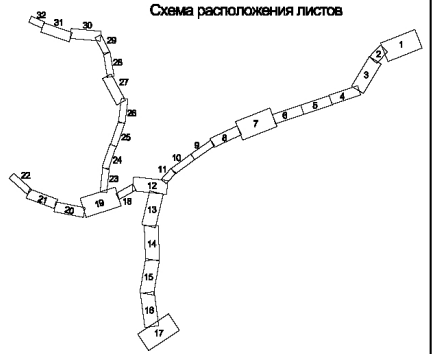

ГРАНИЦЫ ЗЕМЕЛЬНЫХ УЧАСТКОВ

- сохраняемые земельные участки
- образуемые земельные участки из земель, находящихся в неразграниченной государственной собственности
- изменяемые земельные участки
- изымаемые для государственных нужд земельные участки
- территории общего пользования

Согласовано

Подп. и дата

Инв.№ подл.

Изм.	Кол.уч.	Лист	№док.	Подп.	Дата	03-18-ПМТ-ОЧ-01		
						VII и IX очереди строительства Кольцевого маршрута в районе Приморской рекреационной зоны и реконструкции Северного и Южного обходов г. Калининграда - на участке от транспортной развязки на подъезде к г. Светлогорску до автодороги «Переславское-Круглово» с устройством транспортной развязки и подъезда к рекреационной зоне с игорным сегментом (включая разработку проекта по созданию автоматизированной системы управления дорожным движением)		
Разработал		Игнатьева			12.18	Проект межевания территории	Стадия: ПМ-1	Лист: 10 / Листов: 32
ГИП		Мурзин			12.18			
Н. контр.		Казакова			12.18	Чертеж межевания территории М 1:1000	© АО "АВТО-ДОРСЕРВИС"	

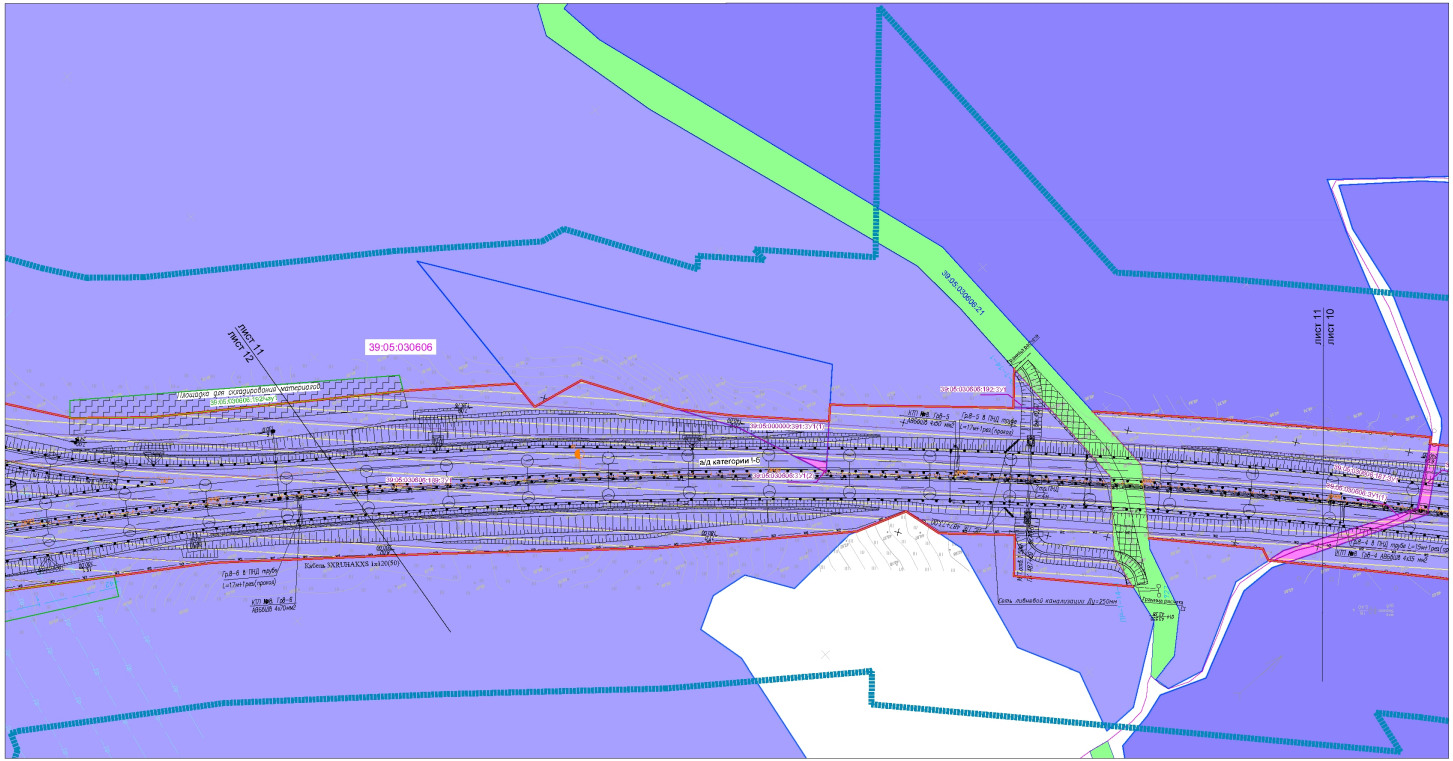
39:05:030606
39:05:030606:251
39:05:030606:1892:ЗУ1
39:05:030606:3911:ЗУ1(1)
39:05:030606:3911:ЗУ1(2)
39:05:030606:1892:ЗУ2
39:05:030606:3910
лист 11
лист 12
лист 10
Площадка для складирования материалов
ГНБ ф 630 L=150м
ГНБ ф 630 L=150м
ГНБ ф 630 L=150м

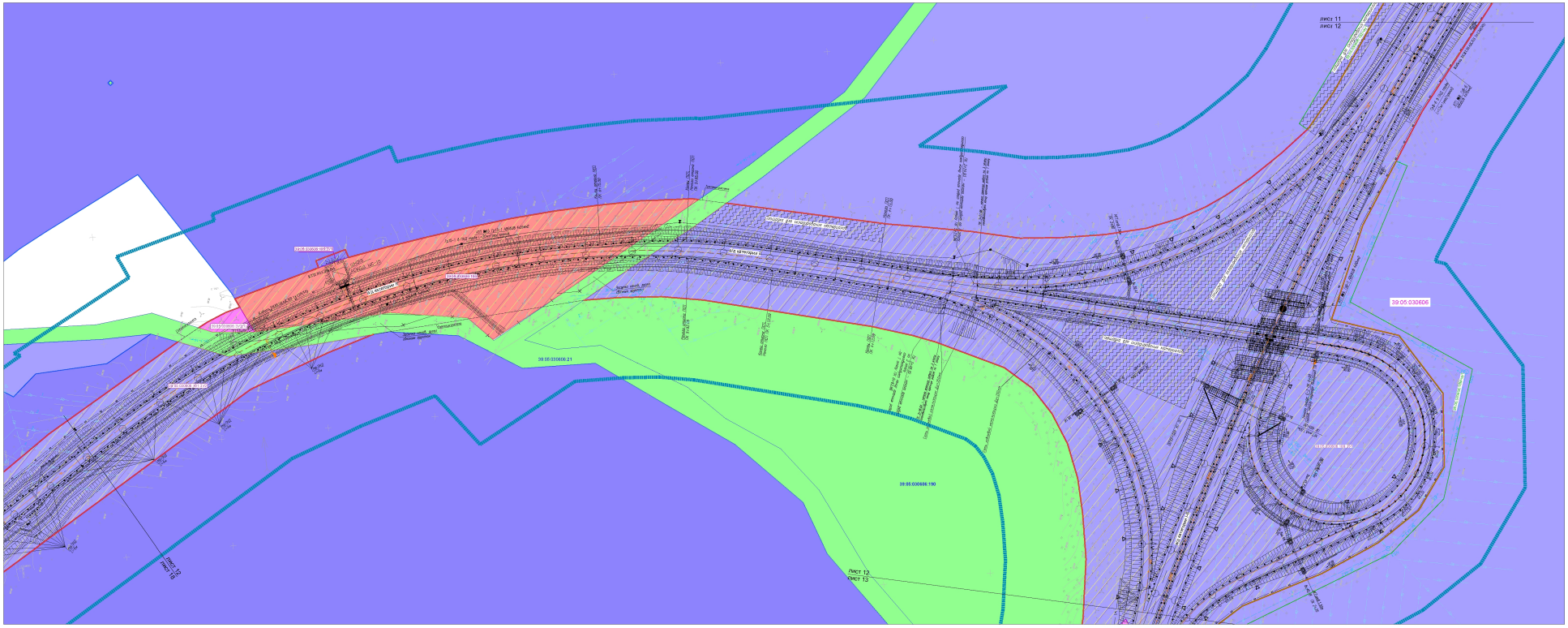

Схема расположения листов

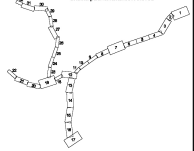

УСЛОВНЫЕ ОБОЗНАЧЕНИЯ

- красные линии, утверждённые в составе проекта планировки территории
- отступы от красных линий,
- границы территории, в отношении которой осуществляется подготовка проекта планировки
- границы городских округов и муниципальных районов
- границы элементов планировочной структуры
- границы населенных пунктов
- границы кадастровых кварталов, их номера
- границы земельных участков по сведениям ЕГРН, их номера
- границы образуемых земельных участков, предполагаемые для предоставления, предполагаемые зон действия публичных сервитутов на период строительства
- ось автомобильной дороги общего пользования регионального значения
- пикет и его номер

ГРАНИЦЫ ЗЕМЕЛЬНЫХ УЧАСТКОВ

- сохраняемые земельные участки
- образуемые земельные участки из земель, находящихся в неразграниченной государственной собственности
- изменяемые земельные участки
- изымаемые для государственных нужд земельные участки
- территории общего пользования

03-18-ПМТ-ОЧ-01

Изм.	Кол.уч.	Лист	№док.	Подп.	Дата
Разработал	Игнатьева				12.18
ГИП	Юдина				12.18
Н. контр.	Комисова				12.18

Проект межевания территории

Стадия	Лист	Листов
ПМ-1	12	32

Чертеж межевания территории
М 1:1000

АО "НИПИ-ДОРСТРОЙ"

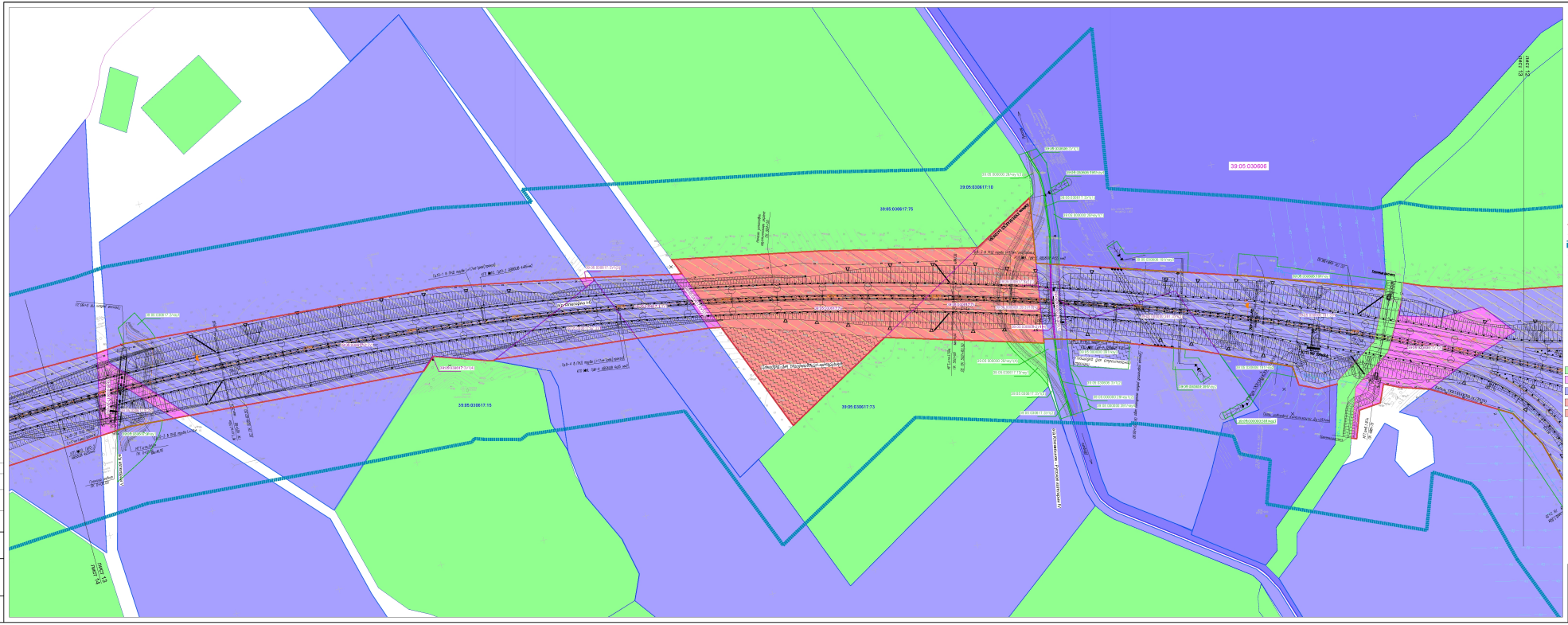

Схема расположения листов

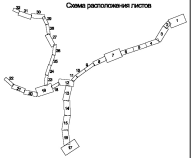

УСЛОВНЫЕ ОБОЗНАЧЕНИЯ

- красные линии, утвержденные в составе проекта планировки территории
- отступы от красных линий,
- границы территории, в отношении которой осуществляется подготовка проекта планировки
- границы городских округов и муниципальных районов
- границы элементов планировочной структуры
- границы населенных пунктов
- границы кадастровых кварталов, их номера
- границы земельных участков по сведениям ЕГРН, их номера
- границы образуемых земельных участков, их номера
- границы предполагаемых зон действия публичных сервитутов на период строительства
- ось автомобильной дороги общего пользования регионального значения
- пикет и его номер

ГРАНИЦЫ ЗЕМЕЛЬНЫХ УЧАСТКОВ

- сохраняемые земельные участки
- образуемые земельные участки из земель, находящихся в неразграниченной государственной собственности
- изменяемые земельные участки
- изымаемые для государственных нужд земельные участки
- территории общего пользования

							03-18-ПМТ-ОЧ-01	
Изм.	Кол.уч.	Лист	№док.	Подп.	Дата			
Нач.отд.		Иванова			12.18		Проект межевания территории	Стадия: ПМ-1 / Лист: 13 / Листов: 32
ГИП		Юрьев			12.18			
Н.контр.		Кожина			12.18		Чертеж межевания территории М 1:1000	АО "НИПИ-ДОРСТРОЙ"

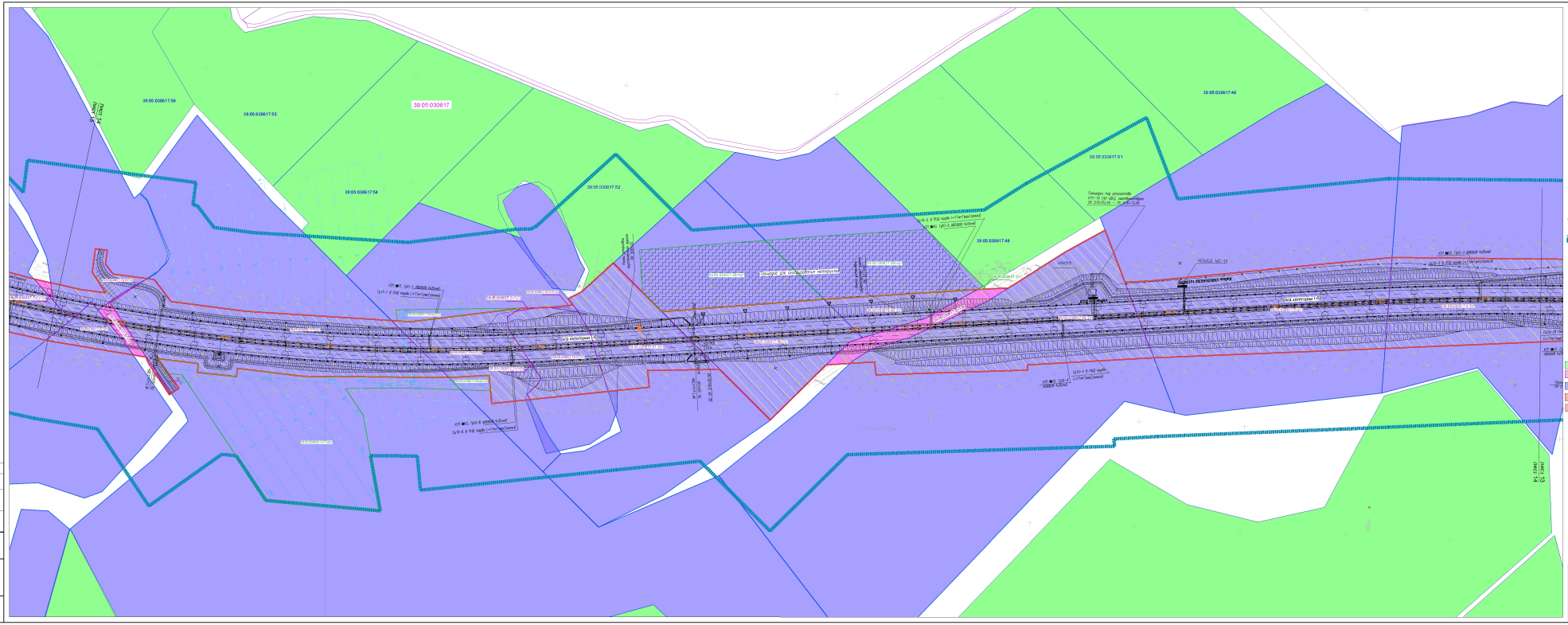
39:05:030617
39:05:030617:56
39:05:030617:55
39:05:030617:54
39:05:030617:52
39:05:030617:51
39:05:030617:49
39:05:030617:46
Граница зоны охранного ландшафта
Граница зоны охранного ландшафта
Граница зоны охранного ландшафта

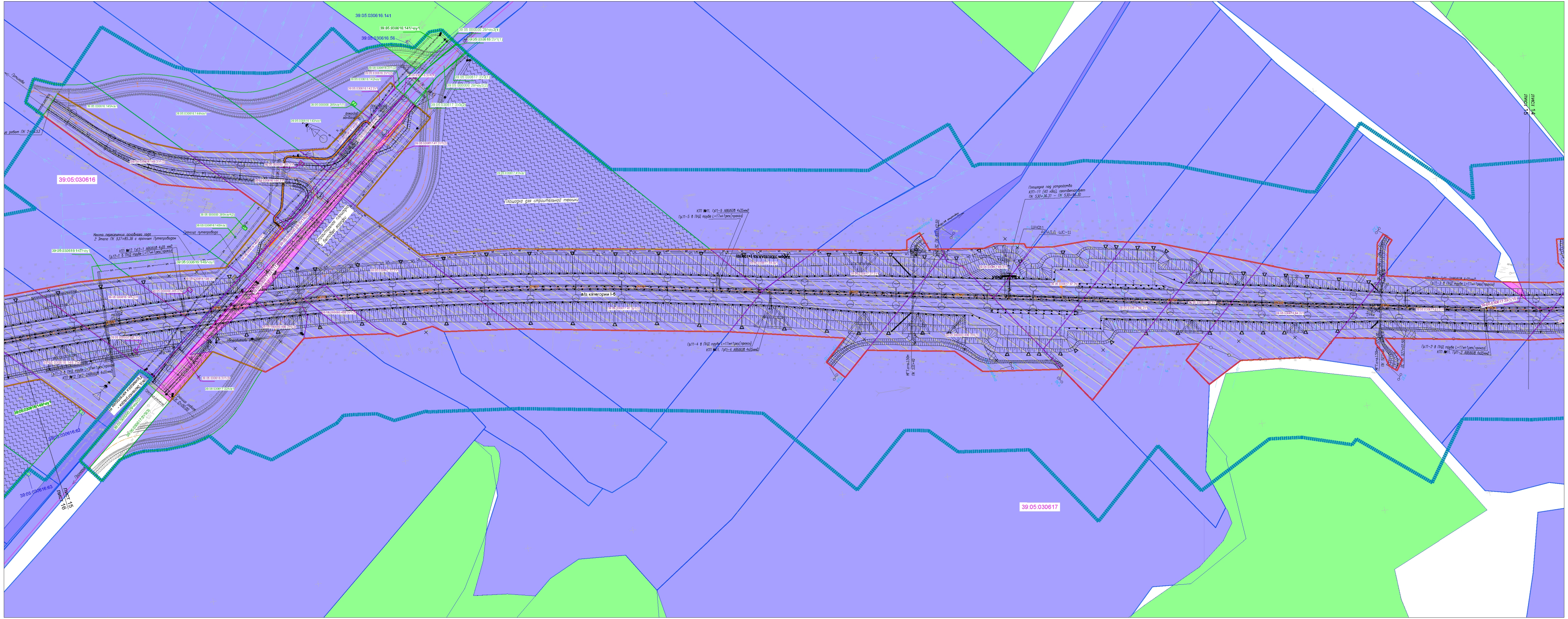

Схема расположения листов

УСЛОВНЫЕ ОБОЗНАЧЕНИЯ

- красные линии, утвержденные в составе проекта планировки территории
- отступы от красных линий,
- границы территории, в отношении которой осуществляется подготовка проекта планировки
- границы городских округов и муниципальных районов
- границы элементов планировочной структуры
- границы населенных пунктов
- 39:05:030617 - границы кадастровых кварталов, их номера
- 39:05:030616:65 - границы земельных участков по сведениям ЕГРН, их номера
- 39:05:030616:65:ЗУ1 / 39:05:030616:3ЗУ1 - границы образуемых земельных участков, их номера
- 39:05:000000:29/чзу1 / 39:05:030617:3ЗУ1 - границы предполагаемых зон действия публичных сервитутов на период строительства
- ось автомобильной дороги общего пользования регионального значения
- ПК 63 - пикет и его номер

ГРАНИЦЫ ЗЕМЕЛЬНЫХ УЧАСТКОВ

- сохраняемые земельные участки
- образуемые земельные участки из земель, находящихся в неразграниченной государственной собственности
- изменяемые земельные участки
- изымаемые для государственных нужд земельные участки
- территории общего пользования

Согласовано

Инв.№ подл. | Подп. и дата

Изм.	Кол.уч.	Лист	№док.	Подп.	Дата	03-18-ПМТ-ОЧ-01		
Разработал		Игнатьева			12.18	Проект межевания территории	Стадия: ПМ-1	Лист: 15 / Листов: 32
ГИП		Мурзин			12.18			
Н. контр.		Казакова			12.18	Чертеж межевания территории М 1:1000	© АО "АВТО-ДОРСЕРВИС"	

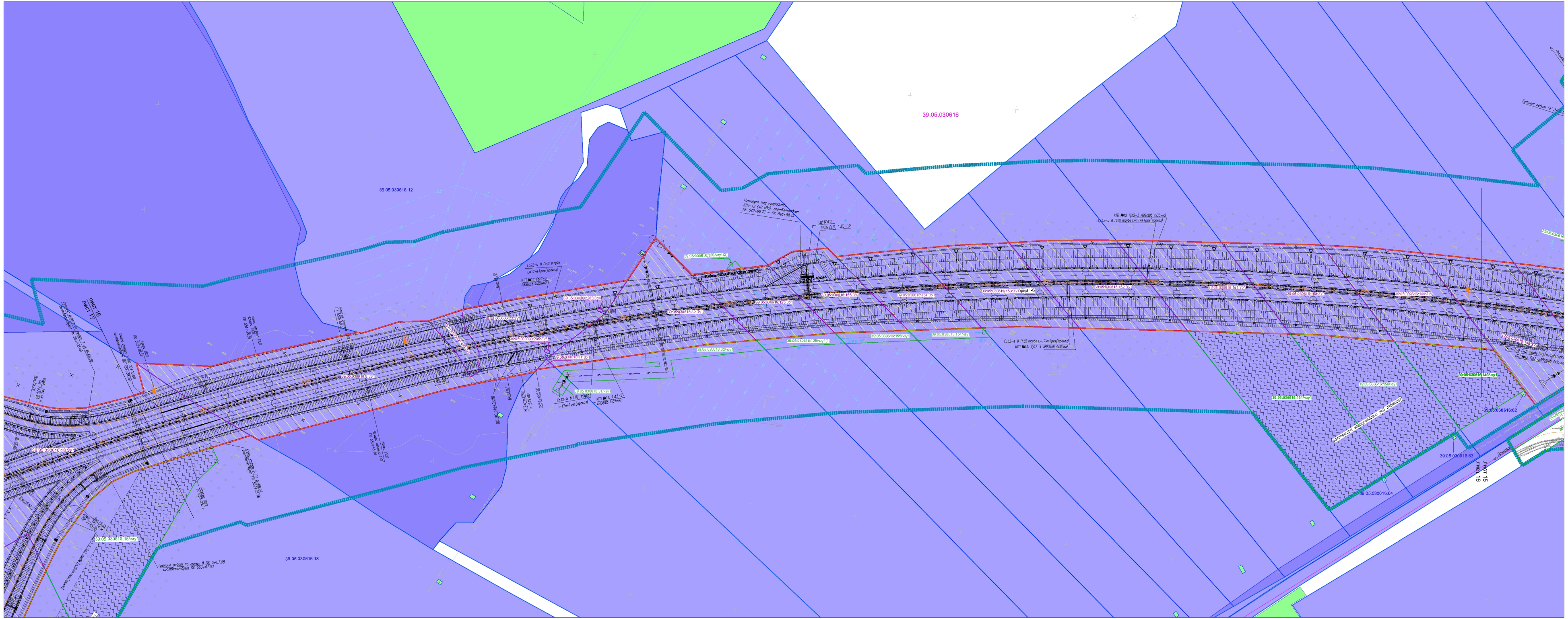

Схема расположения листов

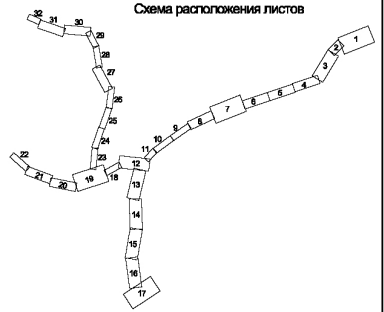

УСЛОВНЫЕ ОБОЗНАЧЕНИЯ

- красные линии, утвержденные в составе проекта планировки территории
- отступы от красных линий,
- границы территории, в отношении которой осуществляется подготовка проекта планировки
- границы городских округов и муниципальных районов
- границы элементов планировочной структуры
- границы населенных пунктов
- 39:05:030617 - границы кадастровых кварталов, их номера
- 39:05:030616:65 - границы земельных участков по сведениям ЕГРН, их номера
- 39:05:030616:65:ЗУ1 / 39:05:030616:ЗУ1 - границы образуемых земельных участков, их номера
- 39:05:000000:29/чзу1 / 39:05:030617:ЗУ1 - границы предполагаемых зон действия публичных сервитутов на период строительства
- ось автомобильной дороги общего пользования регионального значения
- ПК83 - пикет и его номер

ГРАНИЦЫ ЗЕМЕЛЬНЫХ УЧАСТКОВ

- сохраняемые земельные участки
- образуемые земельные участки из земель, находящихся в неразграниченной государственной собственности
- изменяемые земельные участки
- изымаемые для государственных нужд земельные участки
- территории общего пользования

						03-18-ПМТ-ОЧ-01			
						VII и IX очереди строительства Кольцевого маршрута в районе Приморской рекреационной зоны и реконструкции Северного и Южного обхода г. Калининграда - на участке от транспортной развязки на подъезде г. Светлогорску до автодороги «Переславское-Круглово» с устройством транспортной развязки и подъезда к рекреационной зоне с игорным сегментом (включая разработку проекта по созданию автоматизированной системы управления дорожным движением)			
Изм.	Кол.уч.	Лист	№док.	Подп.	Дата				
Разработал		Игнатьева			12.18	Проект межевания территории	Стадия	Лист	Листов
ГИП		Мурзин			12.18		ПМ-1	16	32
Н. контр.		Казакова			12.18	Чертеж межевания территории М 1:1000	© АО "АВТО-ДОРСЕРВИС"		

Согласовано

Инв.№ подл. | Подп. и дата

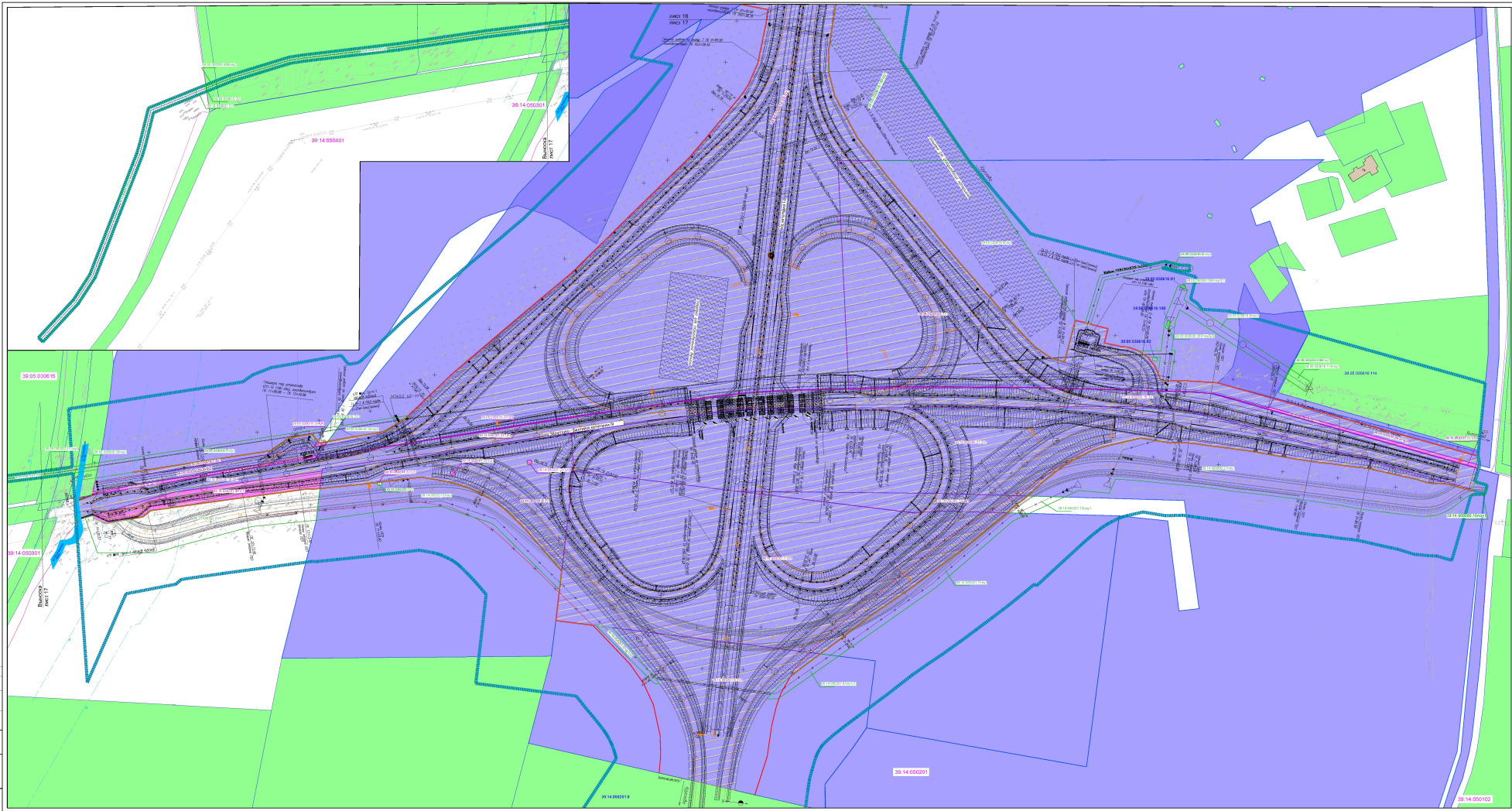

Схема расположения листов

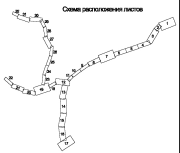

УСЛОВНЫЕ ОБОЗНАЧЕНИЯ

- красные линии, утвержденные в составе проекта планировки территории
- отступы от красных линий
- границы территории, в отношении которой осуществляется подготовка проекта планировки
- границы городских округов и муниципальных районов
- границы элементов планировочной структуры
- границы населенных пунктов
- границы кадастровых кварталов, их номера
- границы земельных участков по сведениям ЕГРН, их номера
- границы образуемых земельных участков, их номера
- граница зоны с особыми условиями использования территории
- временные ограничения на период строительства
- ось автомобильной дороги общего пользования регионального значения
- линия и его номер

ГРАНИЦЫ ЗЕМЕЛЬНЫХ УЧАСТКОВ

- сохраняемые земельные участки
- образуемые земельные участки из земель, находящихся в неразграниченной государственной собственности
- изменяемые земельные участки
- изымаемые для государственных нужд земельные участки
- территории общего пользования

								03-ТВ-ППМТ-ОРД-01	
Изм.	Кол.уч.	Лист	№док.	Подп.	Дата				
Разработал	Игнатова				12.19	Проект межевания территории		Стадия	Лист	Листов
ГИП	Мурзин				12.19			ГМ-1	17	32
Н. контр.	Кононова				12.19	Чертеж межевания территории М 1:1000		АО "ИНТЕРДОРСТРОЙ"		

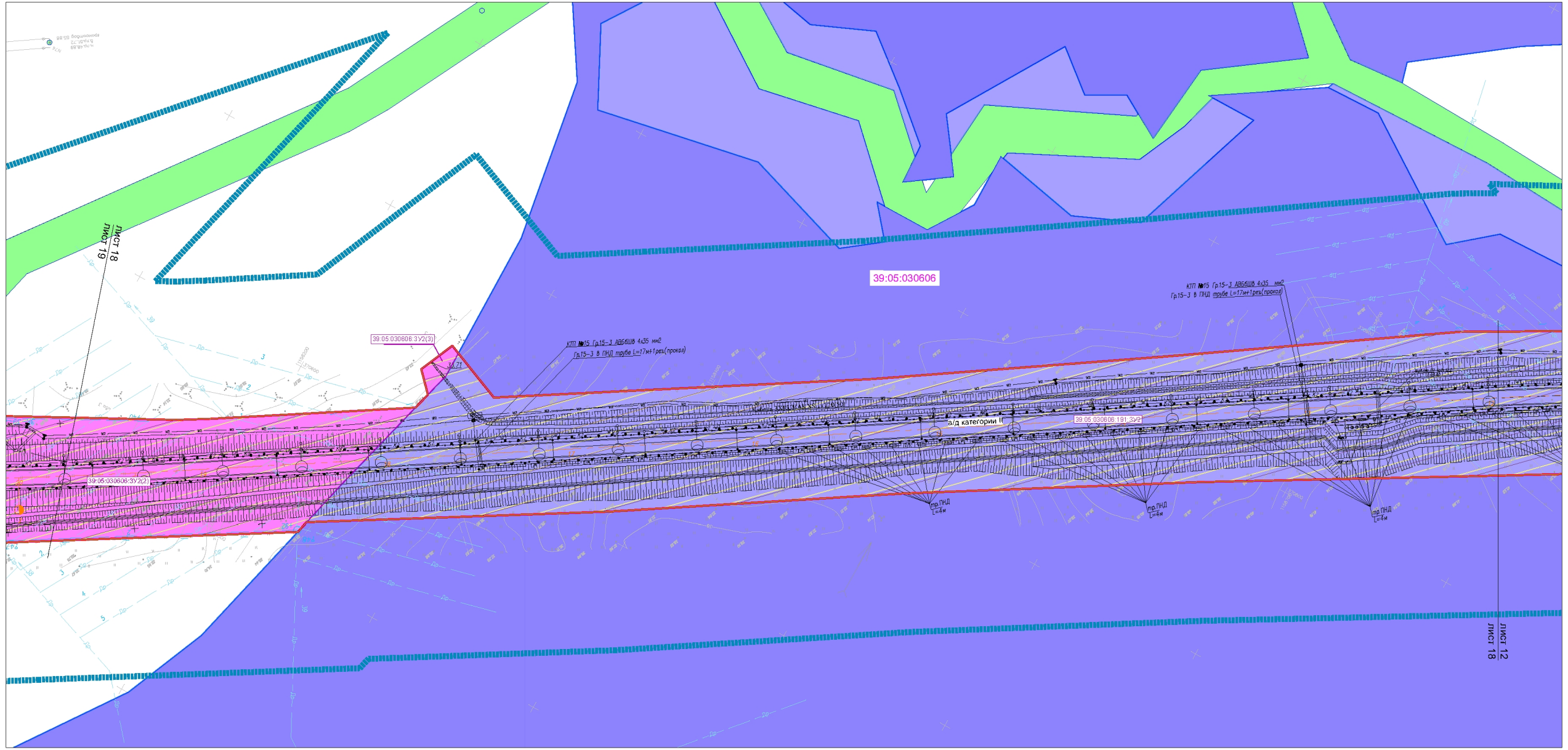

УСЛОВНЫЕ ОБОЗНАЧЕНИЯ

- красные линии, утвержденные в составе проекта планировки территории
- отступы от красных линий,
- границы территории, в отношении которой осуществляется подготовка проекта планировки
- границы городских округов и муниципальных районов
- границы элементов планировочной структуры
- границы населенных пунктов
- 39:05:030617 - границы кадастровых кварталов, их номера
- 39:05:030616:65 - границы земельных участков по сведениям ЕГРН, их номера
- 39:05:030616:65:ЗУ1 / 39:05:030616:ЗУ1 - границы образуемых земельных участков, их номера
- 39:05:000000:29/чзу1 / 39:05:030617:ЗУ1 - границы предполагаемых зон действия публичных сервитутов на период строительства
- ось автомобильной дороги общего пользования регионального значения
- ПК 63 - пикет и его номер

ГРАНИЦЫ ЗЕМЕЛЬНЫХ УЧАСТКОВ

- сохраняемые земельные участки
- образуемые земельные участки из земель, находящихся в неразграниченной государственной собственности
- изменяемые земельные участки
- изымаемые для государственных нужд земельные участки
- территории общего пользования

Схема расположения листов

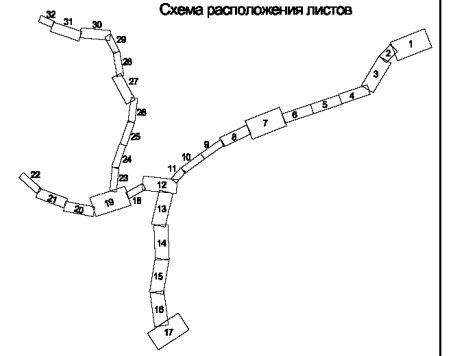

Изм.	Кол.уч	Лист	№док.	Подп.	Дата	03-18-ПМТ-ОЧ-01		
						VII и IX очереди строительства Кольцевого маршрута в районе Приморской рекреационной зоны и реконструкции Северного и Южного обходов г. Калининграда - на участке от транспортной развязки на подъезде к г. Светлогорску до автодороги «Переславское-Круглово» с устройством транспортной развязки и подъезда к рекреационной зоне с игорным сегментом (включая разработку проекта по созданию автоматизированной системы управления дорожным движением)		
Разработал		Игнатьева			12.18	Проект межевания территории	Стадия / ПМ-1	Лист 18 / Листов 32
ГИП		Мурзин			12.18			
Н. контр.		Казакова			12.18	Чертеж межевания территории М 1:1000	© АО "АВТО-ДОРСЕРВИС"	

Согласовано

Подп. и дата

Инв № подл.

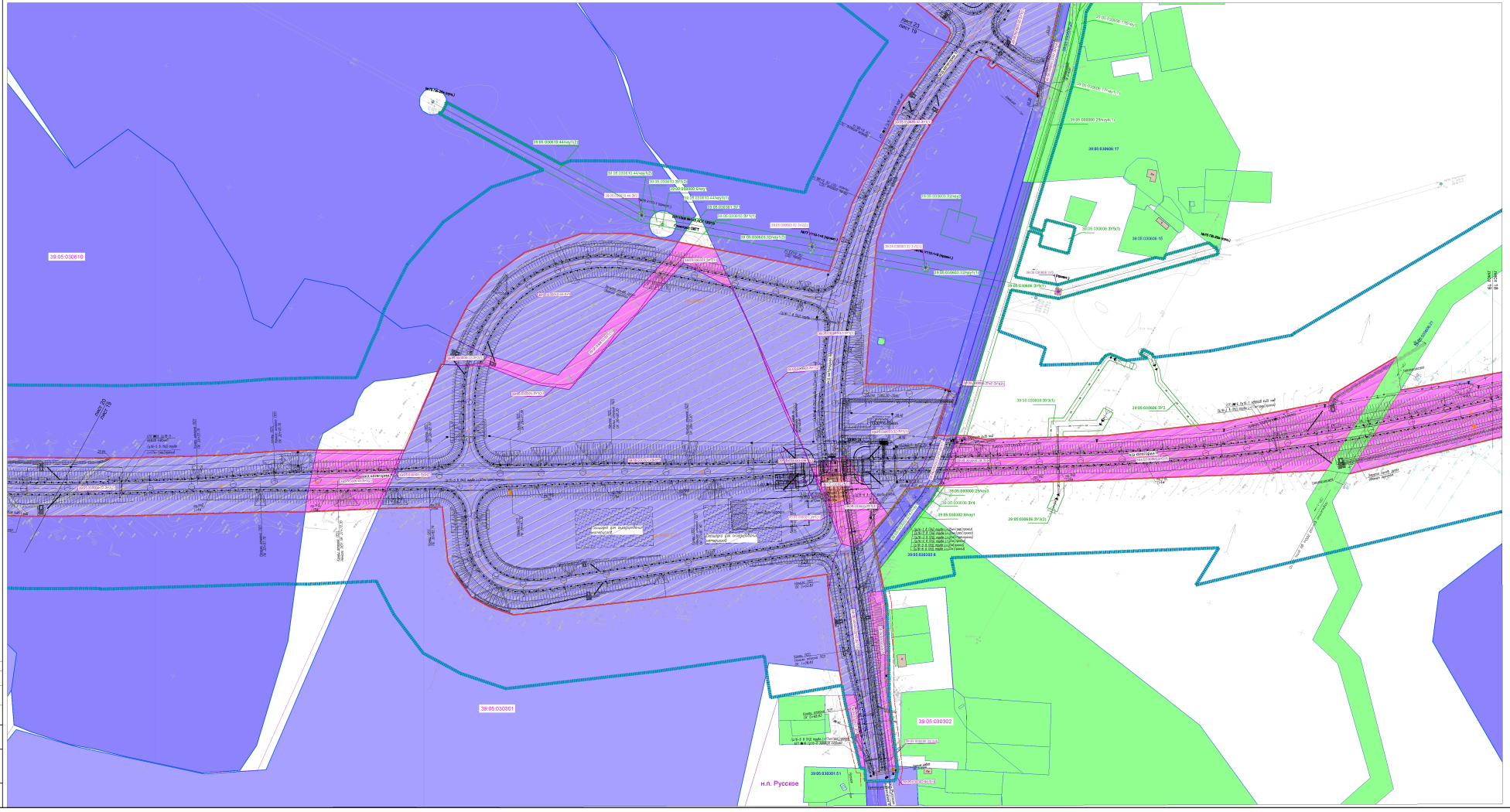

Схема расположения листов

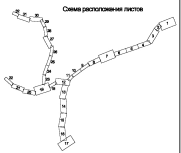

УСЛОВНЫЕ ОБОЗНАЧЕНИЯ

- красные линии, утвержденные в составе проекта планировки территории
- отступы от красных линий,
- границы территории, в отношении которой осуществляется подготовка проекта планировки
- границы городских округов и муниципальных районов
- границы элементов планировочной структуры
- границы населенных пунктов
- границы кадастровых кварталов, их номера
- границы земельных участков по сведениям ЕГРН, их номера
- границы образуемых земельных участков, их номера
- границы публичных зон действия
- зоны с особыми условиями использования территории
- границы существующих дорог общего пользования регионального значения
- гимет и его номер

ГРАНИЦЫ ЗЕМЕЛЬНЫХ УЧАСТКОВ

- сохраняемые земельные участки
- образуемые земельные участки из земель, находящихся в неразграниченной государственной собственности
- изменяемые земельные участки
- изымаемые для государственных нужд земельные участки
- территории общего пользования

					03-ТВ-ПМТ-ОРИ-01
Изм.	Кол.уч.	Лист	№док.	Подп.	Дата
Разработал	Игнатова				12.19
ГИП	Пузыня				12.19
Н.контр.	Комиссаров				12.19
Проект межевания территории		Стадия	Лист	Листов	
		ПМ-1	19	32	
Чертеж межевания территории М 1:1000		АО "ВЕТЛУГОРСКИЙ ГИПРОЗЕМ"			

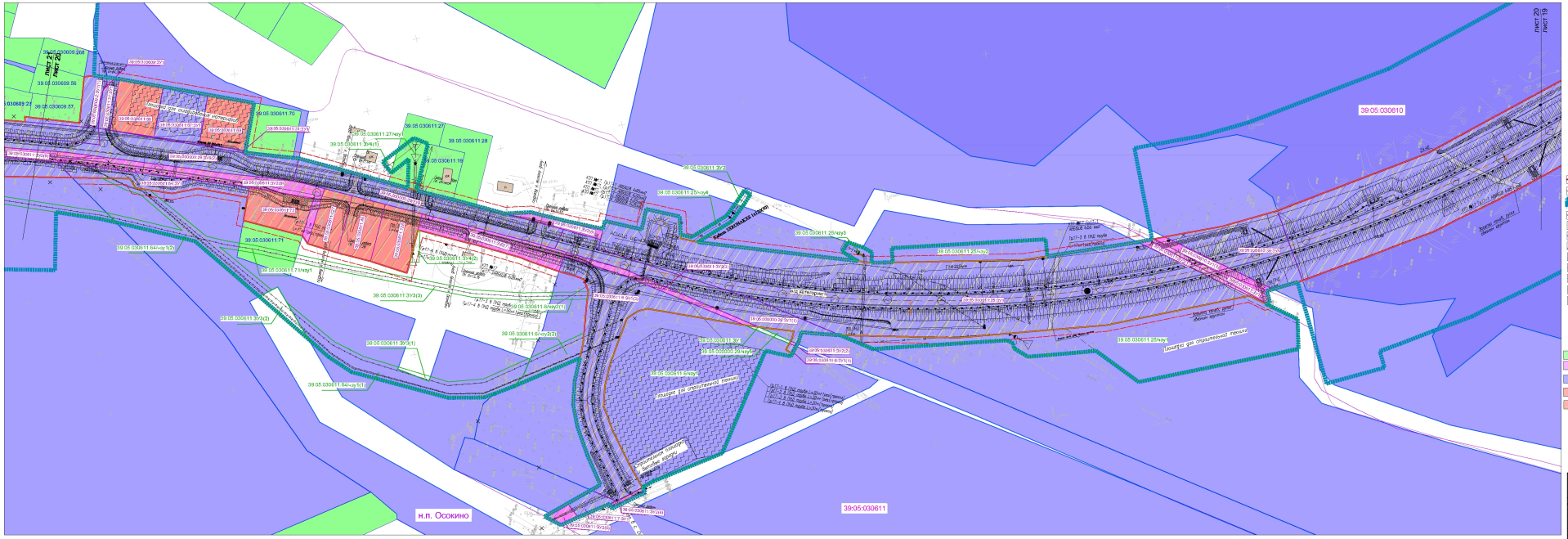

Схема расположения листов

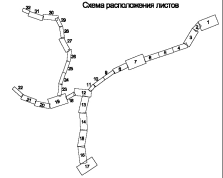

УСЛОВНЫЕ ОБОЗНАЧЕНИЯ

- красные линии, утвержденные в составе проекта планировки территории
- отступы от красных линий,
- границы территории, в отношении которой осуществляется подготовка проекта планировки
- границы городских округов и муниципальных районов
- границы элементов планировочной структуры
- границы населенных пунктов
- границы кадастровых кварталов, их номера
- границы зоны с особыми условиями использования территорий
- границы охранных зон объектов культурного наследия
- границы предполагаемых зон действия публичных сервитутов на период строительства
- ось автомобильной дороги общего пользования регионального значения
- пикет и его номер

ГРАНИЦЫ ЗЕМЕЛЬНЫХ УЧАСТКОВ

- сохраняемые земельные участки
- образуемые земельные участки из земель, находящихся в неразграниченной государственной собственности
- изменяемые земельные участки
- изымаемые для государственных нужд земельные участки
- территории общего пользования

							03-18-ПМТ-СРБ-01
Изм.	Кол.уч.	Лист	№док.	Подп.	Дата		
Разработал		Игнатьева			12.18	Проект межевания территории	Стадия: ПМ-1
ГИП		Мурзин			12.18		Лист: 20
							Листов: 32
Н. контр.		Кравцова			12.18	Чертеж межевания территории М 1:1000	АО ЧАПО-ДОРСТРИЗ

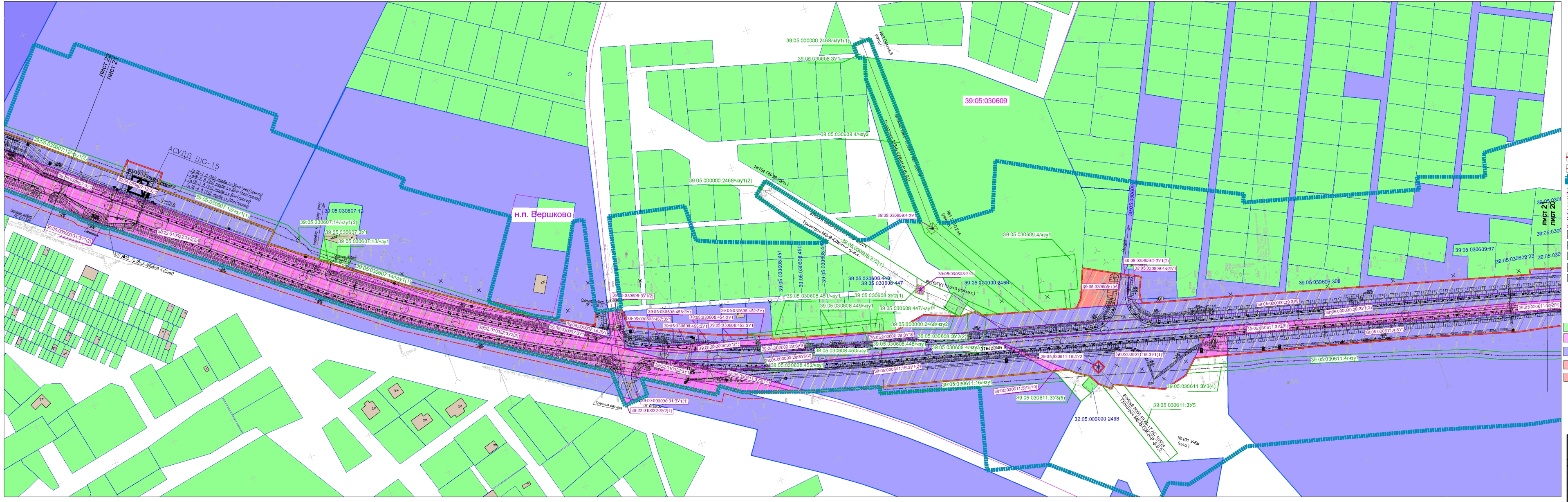



УСЛОВНЫЕ ОБОЗНАЧЕНИЯ

- красные линии, утвержденные в составе проекта планировки территории
- отступы от красных линий,
- границы территории, в отношении которой осуществляется подготовка проекта планировки
- границы городских округов и муниципальных районов
- границы элементов планировочной структуры
- границы населенных пунктов
- 39:05:030617 - границы кадастровых кварталов, их номера
- 39:05:030616:65 - границы земельных участков по сведениям ЕГРН, их номера
- 39:05:030616:65:ЗУ1 / 39:05:030616:ЗУ1 - границы образуемых земельных участков, их номера
- 39:05:000000:29/чзу1 / 39:05:030617:ЗУ1 - границы предполагаемых зон действия публичных сервитутов на период строительства
- ось автомобильной дороги общего пользования регионального значения
- ПК 63 - пикет и его номер

ГРАНИЦЫ ЗЕМЕЛЬНЫХ УЧАСТКОВ

- сохраняемые земельные участки
- образуемые земельные участки из земель, находящихся в неразграниченной государственной собственности
- изменяемые земельные участки
- изымаемые для государственных нужд земельные участки
- территории общего пользования

03-18-ПМТ-ОЧ-01						
VII и IX очереди строительства Кольцевого маршрута в районе Приморской рекреационной зоны и реконструкция Северного и Южного обходов г. Калининграда - на участке от транспортной развязки на подходе г. Светлогорску до автодороги «Переславское-Круглово» с устройством транспортной развязки и подхода к рекреационной зоне с сигорным сегментом (включая разработку проекта по созданию автоматизированной системы управления дорожным движением)						
Изм.	Кол.уч.	Лист	№док.	Подп.	Дата	
Разработал	Игнатьева			12.18	Проект межевания территории	Стадия ПМ-1 / Лист 21 / Листов 32
ГИП	Мурзин			12.18		
Н. контр.	Казакова			12.18	Чертеж межевания территории М 1:1000	© АО "АВТО-ДОРСЕРВИС"

Согласовано

Инв.№ подл. | Подп. и дата

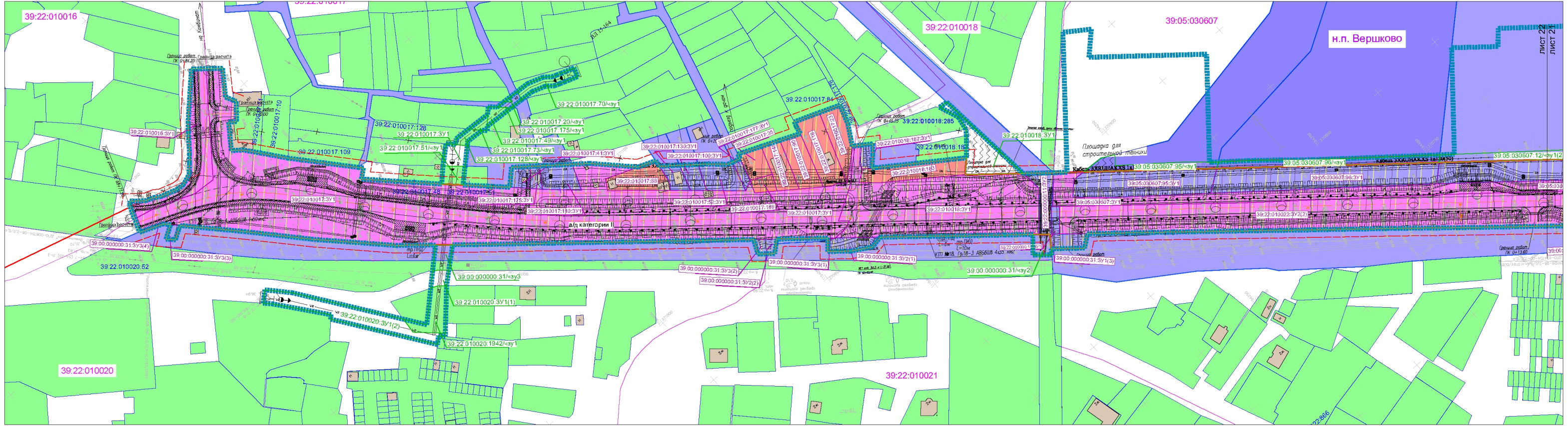

УСЛОВНЫЕ ОБОЗНАЧЕНИЯ

- красные линии, утвержденные в составе проекта планировки территории
- отступы от красных линий,
- границы территории, в отношении которой осуществляется подготовка проекта планировки
- границы городских округов и муниципальных районов
- границы элементов планировочной структуры
- границы населенных пунктов
- 39:05:030617 - границы кадастровых кварталов, их номера
- 39:05:030616:65 - границы земельных участков по сведениям ЕГРН, их номера
- 39:05:030616:65:ЗУ1, 39:05:030616:ЗУ1 - границы образуемых земельных участков, их номера
- 39:05:000000:29/чзу1, 39:05:030617:ЗУ1 - границы предполагаемых зон действия публичных сервитутов на период строительства
- ось автомобильной дороги общего пользования регионального значения
- ПК 63 - пикет и его номер

Схема расположения листов

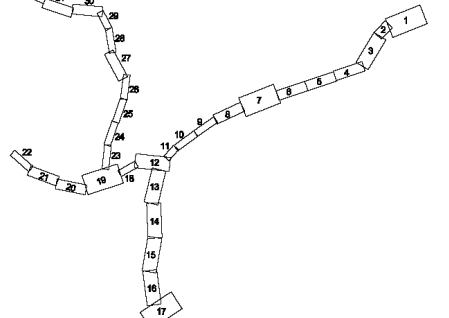

ГРАНИЦЫ ЗЕМЕЛЬНЫХ УЧАСТКОВ

- сохраняемые земельные участки
- образуемые земельные участки из земель, находящихся в неразграниченной государственной собственности
- изменяемые земельные участки
- изымаемые для государственных нужд земельные участки
- территории общего пользования

Изм.	Кол.уч.	Лист	№док.	Подп.	Дата	03-18-ПМТ-ОЧ-01		
						VIII и IX очереди строительства Кольцевого маршрута в районе Приморской рекреационной зоны и реконструкции Северного и Южного обходов г. Калининграда - на участке от транспортной развязки на подъезде к г. Светлогорску до автодороги «Переславское-Круглово» с устройством транспортной развязки и подъезда к рекреационной зоне с игорным сегментом (включая разработку проекта по созданию автоматизированной системы управления дорожным движением)		
Разработал	Игнатьева				12.18	Проект межевания территории	Стадия	Лист	Листов
ГИП	Мурзин				12.18		ПМ-1	22	32
Н. контр.	Казакова				12.18	Чертеж межевания территории М 1:1000	© АО "АВТО-ДОРСЕРВИС"	

Согласовано

Инв № подп. | Подп. и дата

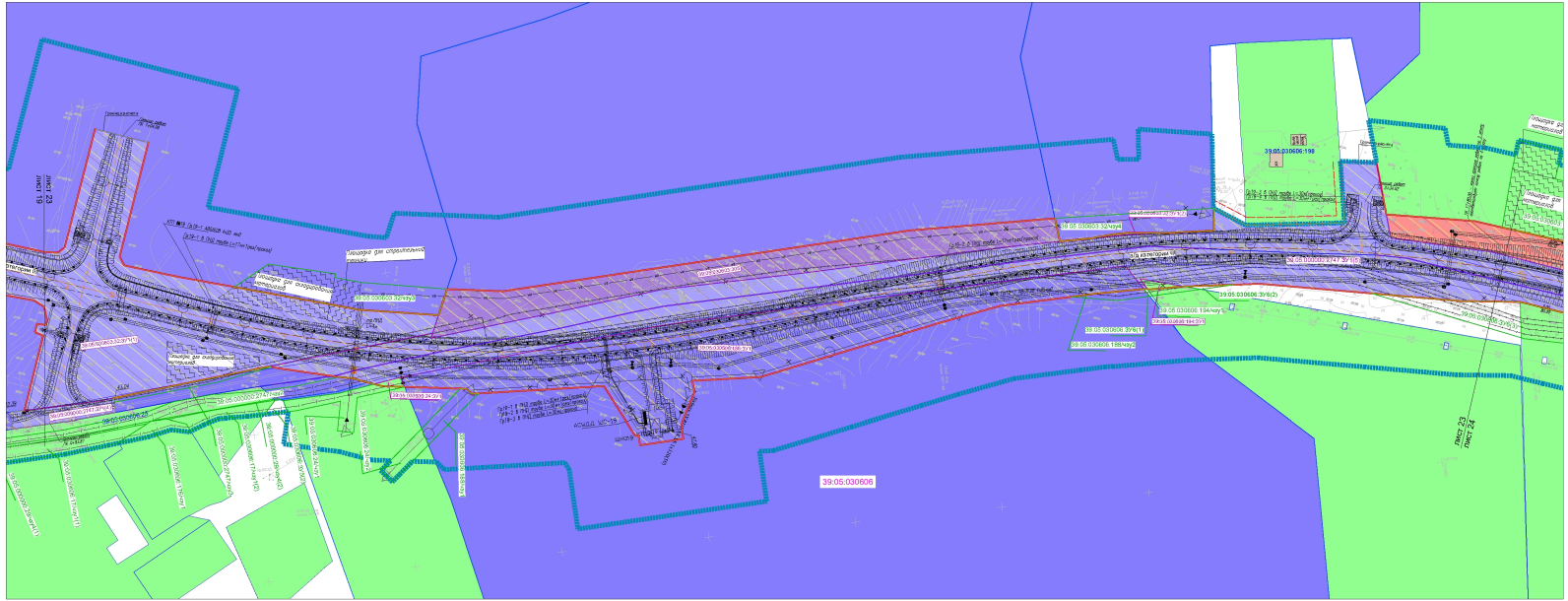
39:05:030606
Лист 23 лист 19
Лист 23 лист 24
Площадка для строительных материалов
Площадка для складирования материалов
Площадка для складирования материалов
Площадка для складирования

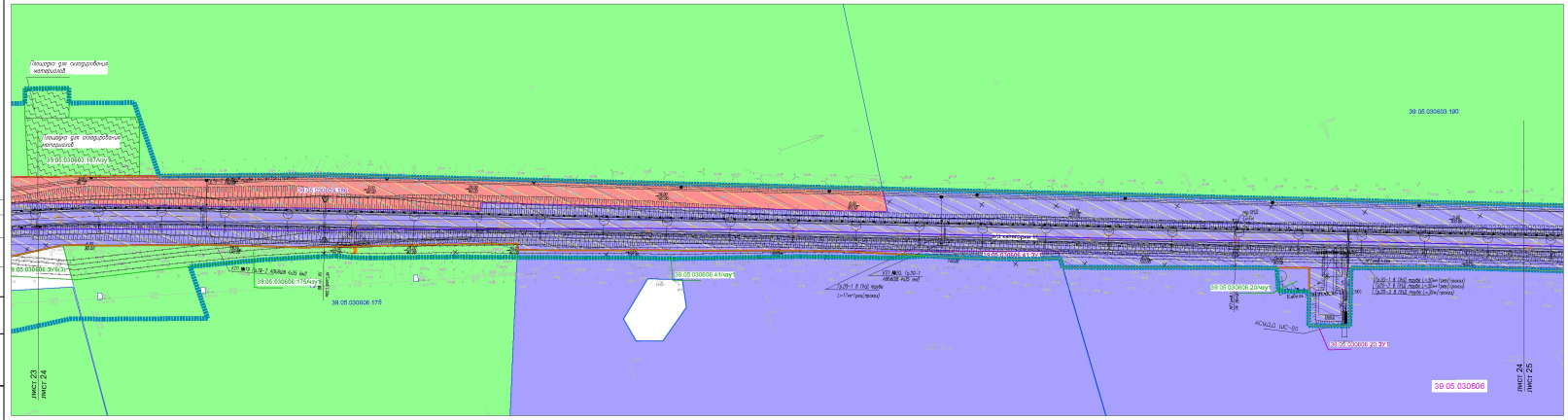

УСЛОВНЫЕ ОБОЗНАЧЕНИЯ

- красные линии, утвержденные в составе проекта планировки территории
- отступы от красных линий,
- границы территории, в отношении которой осуществляется подготовка проекта планировки
- границы городских округов и муниципальных районов
- границы элементов планировочной структуры
- границы населенных пунктов
- границы кадастровых кварталов, их номера
- границы земельных участков по сведениям ЕГРН, их номера
- границы образуемых земельных участков, их номера
- границы предполагаемых зон действия публичных сервитутов на период строительства
- ось автомобильной дороги общего пользования регионального значения
- пикет и его номер

ГРАНИЦЫ ЗЕМЕЛЬНЫХ УЧАСТКОВ

- сохраняемые земельные участки
- образуемые земельные участки из земель, находящихся в неразграниченной государственной собственности
- изменяемые земельные участки
- изымаемые для государственных нужд земельные участки
- территории общего пользования

Схема расположения листов

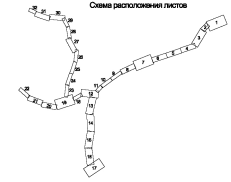

					03-18-ПМТ-ОЧ-01
Изм.	Кол.уч.	Лист	№док.	Подп.	Дата
Разработал	Игнатьева				12.18
ГИП	Мурзин				12.18
Н. контр.	Казакова				12.18

Проект межевания территории

Чертеж межевания территории
М 1:1000

Стадия	Лист	Листов
ПМ-1	24	32

© АО "АВТОДОРЭНЕРГО"

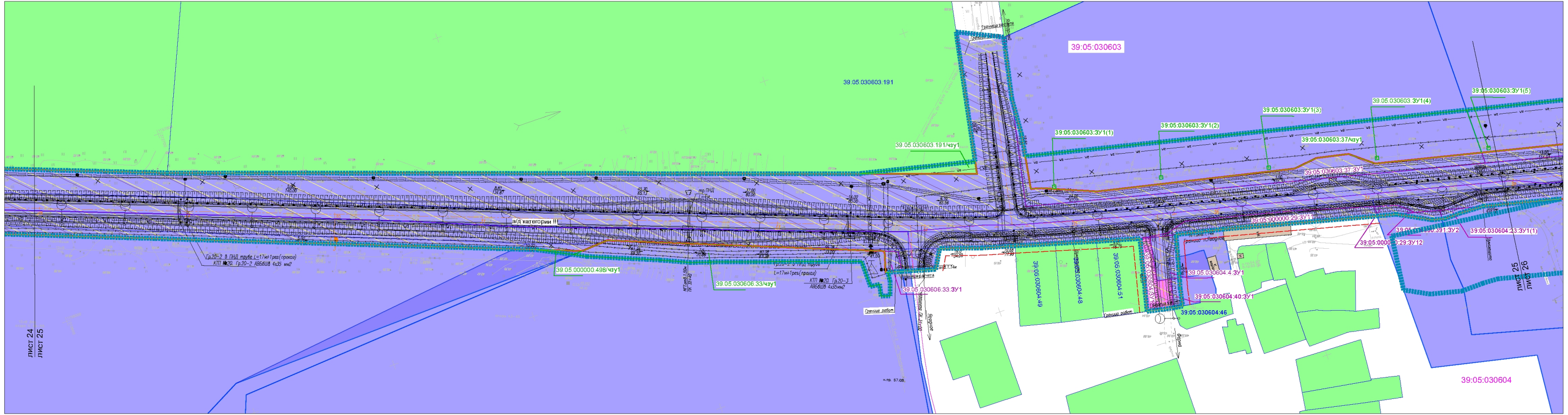

УСЛОВНЫЕ ОБОЗНАЧЕНИЯ

- красные линии, утвержденные в составе проекта планировки территории
- отступы от красных линий,
- границы территории, в отношении которой осуществляется подготовка проекта планировки
- границы городских округов и муниципальных районов
- границы элементов планировочной структуры
- границы населенных пунктов
- 39:05:030617 — границы кадастровых кварталов, их номера
- 39:05:030616:65 — границы земельных участков по сведениям ЕГРН, их номера
- 39:05:030616:65:ЗУ1, 39:05:030616:ЗУ1 — границы образуемых земельных участков, их номера
- 39:05:000000:29/чзу1, 39:05:030617:ЗУ1 — границы предполагаемых зон действия публичных сервитутов на период строительства
- ось автомобильной дороги общего пользования регионального значения
- ПК 63 — пикет и его номер

ГРАНИЦЫ ЗЕМЕЛЬНЫХ УЧАСТКОВ

- сохраняемые земельные участки
- образуемые земельные участки из земель, находящихся в неразграниченной государственной собственности
- изменяемые земельные участки
- изымаемые для государственных нужд земельные участки
- территории общего пользования

Схема расположения листов

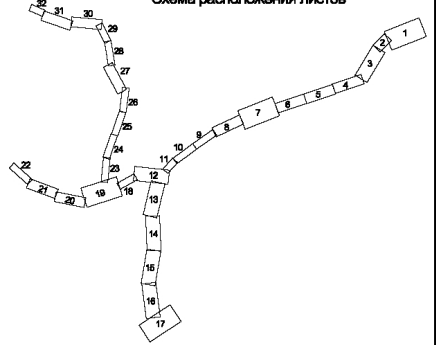

Изм.	Кол.уч.	Лист	№док.	Подп.	Дата	03-18-ПМТ-ОЧ-01		
						VII и IX очереди строительства Кольцевого маршрута в районе Приморской рекреационной зоны и реконструкции Северного и Южного обходов г. Калининграда - на участке от транспортной развязки на подъезде к г. Светлогорску до автодороги «Переславское-Круглово» с устройством транспортной развязки и подъезда к рекреационной зоне с игорным сегментом (включая разработку проекта по созданию автоматизированной системы управления дорожным движением)		
Разработал	Игнатьева				12.18	Проект межевания территории	Стадия: ПМ-1	Лист: 25 / Листов: 32
ГИП	Мурзин				12.18			
Н. контр.	Казакова				12.18	Чертеж межевания территории М 1:1000	© АО "АВТО-ДОРСЕРВИС"	

Согласовано

Подп. и дата

Инв.№ подл.

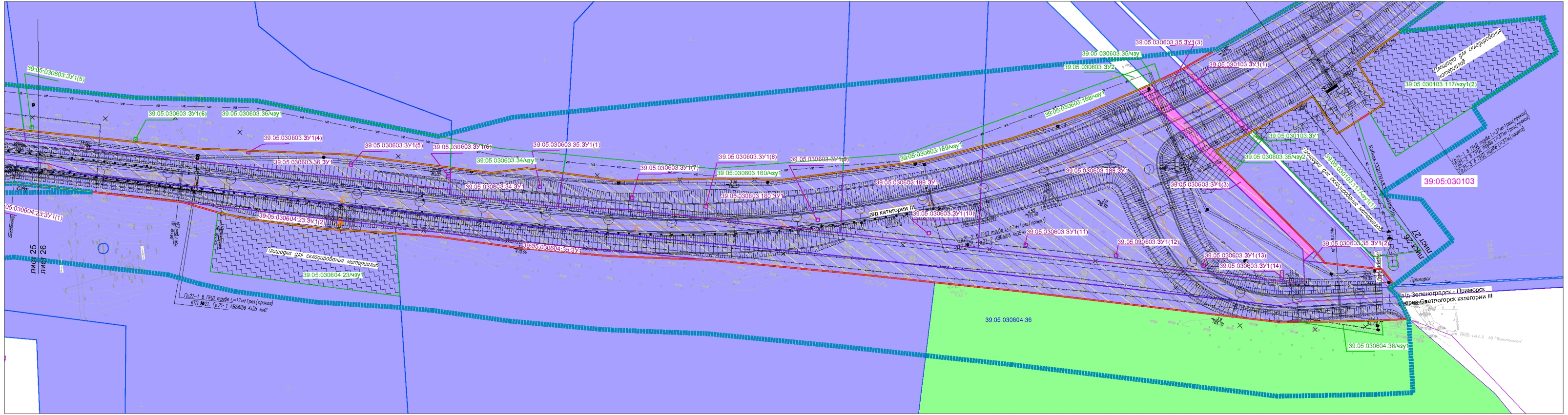

УСЛОВНЫЕ ОБОЗНАЧЕНИЯ

- красные линии, утвержденные в составе проекта планировки территории
- отступы от красных линий,
- границы территории, в отношении которой осуществляется подготовка проекта планировки
- границы городских округов и муниципальных районов
- границы элементов планировочной структуры
- границы населенных пунктов
- границы кадастровых кварталов, их номера (39:05:030617)
- границы земельных участков по сведениям ЕГРН, их номера (39:05:030616:65)
- границы образуемых земельных участков, их номера (39:05:030616:65:ЗУ1, 39:05:030616:ЗУ1)
- границы предполагаемых зон действия публичных сервитутов на период строительства (39:05:000000:29/чзу1, 39:05:030617:ЗУ1)
- ось автомобильной дороги общего пользования регионального значения
- пикет и его номер (ПК 63)

Схема расположения листов

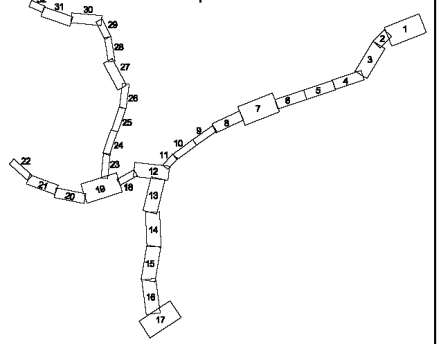

ГРАНИЦЫ ЗЕМЕЛЬНЫХ УЧАСТКОВ

- сохраняемые земельные участки
- образуемые земельные участки из земель, находящихся в неразграниченной государственной собственности
- изменяемые земельные участки
- изымаемые для государственных нужд земельные участки
- территории общего пользования

Согласовано

Инв.№ подл. | Подп. и дата

Изм.	Кол.уч.	Лист	№док.	Подп.	Дата	03-18-ПМТ-ОЧ-01
Разработал	Игнатьева				12.18	Проект межевания территории — Стадия: ПМ-1; Лист: 26; Листов: 32
ГИП	Мурзин				12.18	
Н. контр.	Казакова				12.18	Чертеж межевания территории М 1:1000

VII и IX очереди строительства Кольцевого маршрута в районе Приморской рекреационной зоны: реконструкция Северного и Южного обходов г. Калининграда - на участке от транспортной развязки на подъезде к г. Светлогорску до автодороги «Переславское-Круглово» с устройством транспортной развязки и подъезда к рекреационной зоне с игорным сегментом (включая разработку проекта по созданию автоматизированной системы управления дорожным движением)

© АО "АВТО-ДОРСЕРВИС"

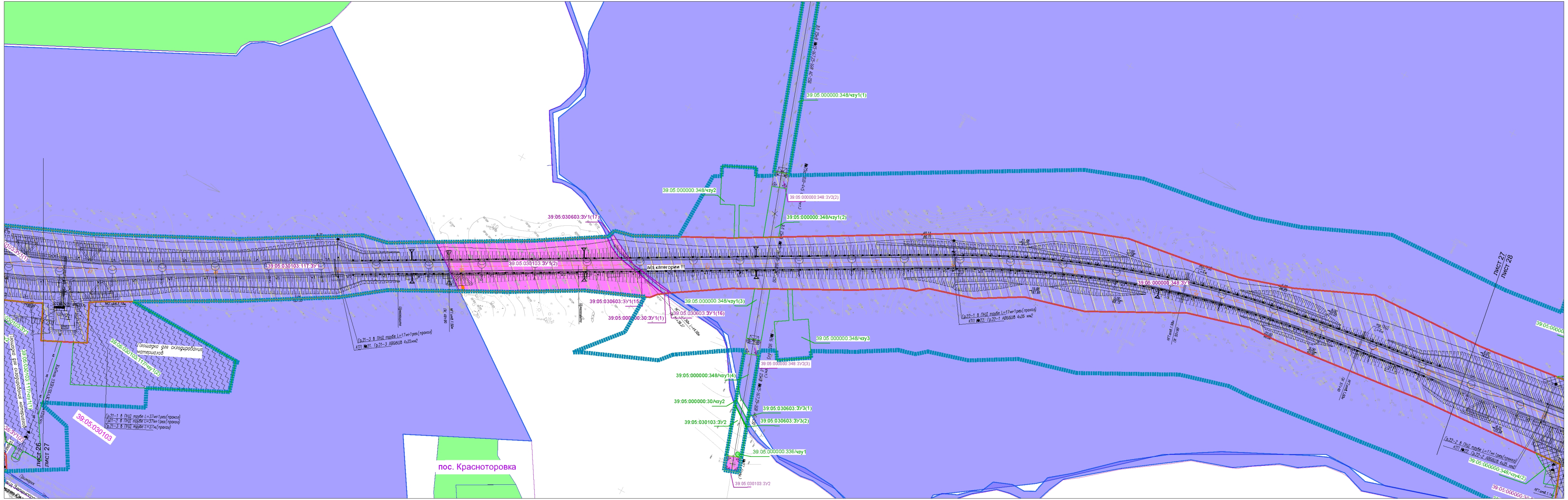

Схема расположения листов

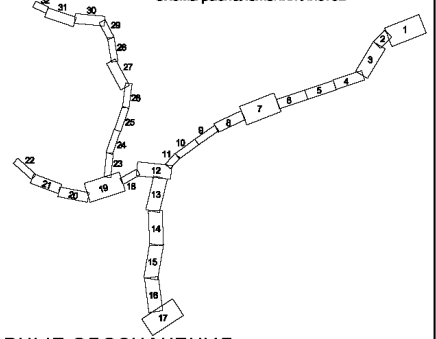

УСЛОВНЫЕ ОБОЗНАЧЕНИЯ

- красные линии, утвержденные в составе проекта планировки территории
- отступы от красных линий,
- границы территории, в отношении которой осуществляется подготовка проекта планировки
- границы городских округов и муниципальных районов
- границы элементов планировочной структуры
- границы населенных пунктов
- 39:05:030617 — границы кадастровых кварталов, их номера
- 39:05:030616:65 — границы земельных участков по сведениям ЕГРН, их номера
- 39:05:030616:65:ЗУ1 / 39:05:030616:ЗУ1 — границы образуемых земельных участков, их номера
- 39:05:000000:29/чзу1 / 39:05:030617:ЗУ1 — границы предполагаемых зон действия публичных сервитутов на период строительства
- ось автомобильной дороги общего пользования регионального значения
- ПК 63 — пикет и его номер

ГРАНИЦЫ ЗЕМЕЛЬНЫХ УЧАСТКОВ

- сохраняемые земельные участки
- образуемые земельные участки из земель, находящихся в неразграниченной государственной собственности
- изменяемые земельные участки
- изымаемые для государственных нужд земельные участки
- территории общего пользования

						03-18-ПМТ-ОЧ-01			
Изм.	Кол.уч.	Лист	№док.	Подп.	Дата	VII и IX очереди строительства Кольцевого маршрута в районе Приморской рекреационной зоны и реконструкции Северного и Южного обходов г. Калининграда - на участке от транспортной развязки на подъезде к г. Светлогорску до автодороги «Переславское-Круглово» с устройством транспортной развязки и подъезда к рекреационной зоне с игорным сегментом (включая разработку проекта по созданию автоматизированной системы управления дорожным движением)			
Разработал		Игнатьева			12.18	Проект межевания территории	Стадия	Лист	Листов
ГИП		Мурзин			12.18		ПМ-1	27	32
Н. контр.		Казакова			12.18	Чертеж межевания территории М 1:1000	© АО "АВТО-ДОРСЕРВИС"		

Согласовано

Подп. и дата

Инв.№ подл.

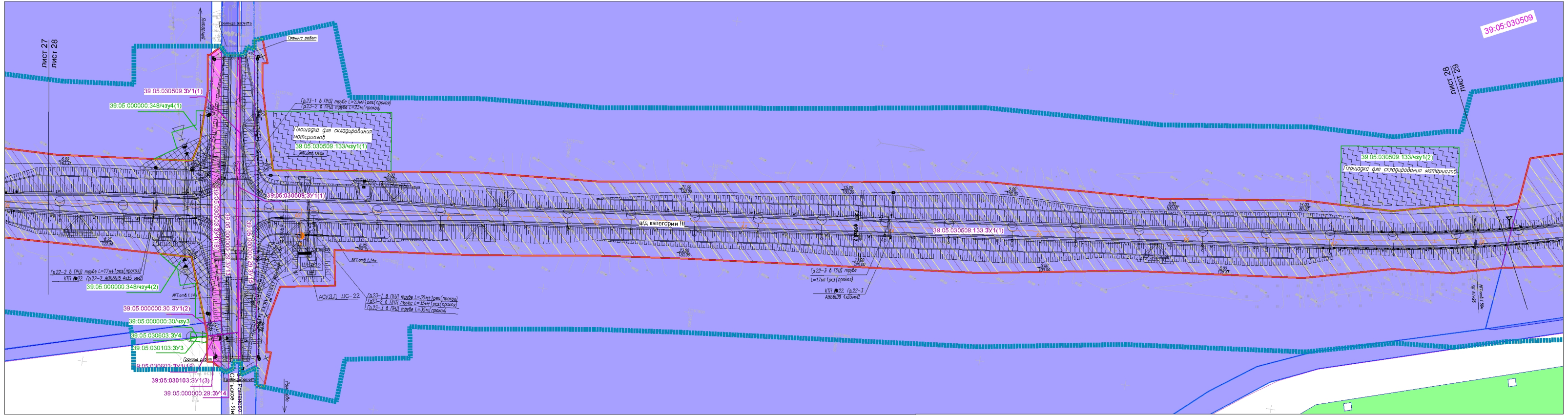

УСЛОВНЫЕ ОБОЗНАЧЕНИЯ

- красные линии, утвержденные в составе проекта планировки территории
- отступы от красных линий,
- границы территории, в отношении которой осуществляется подготовка проекта планировки
- границы городских округов и муниципальных районов
- границы элементов планировочной структуры
- границы населенных пунктов
- 39:05:030617 – границы кадастровых кварталов, их номера
- 39:05:030616:65 – границы земельных участков по сведениям ЕГРН, их номера
- 39:05:030616:65:ЗУ1, 39:05:030616:ЗУ1 – границы образуемых земельных участков, их номера
- 39:05:000000:29/чзу1, 39:05:030617:ЗУ1 – границы предполагаемых зон действия публичных сервитутов на период строительства
- ось автомобильной дороги общего пользования регионального значения
- ПК 63 – пикет и его номер

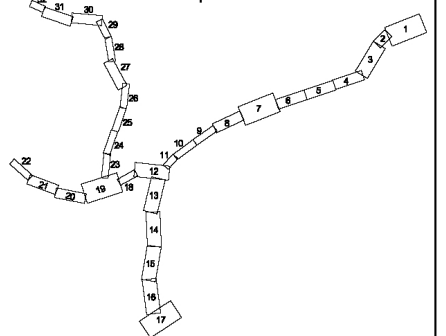

ГРАНИЦЫ ЗЕМЕЛЬНЫХ УЧАСТКОВ

- сохраняемые земельные участки
- образуемые земельные участки из земель, находящихся в неразграниченной государственной собственности
- изменяемые земельные участки
- изымаемые для государственных нужд земельные участки
- территории общего пользования

Согласовано

Подп. и дата

Инв.№ подп.

Изм.	Кол.уч.	Лист	№док.	Подп.	Дата	03-18-ПМТ-ОЧ-01		
						VII и IX очереди строительства Кольцевого маршрута в районе Приморской рекреационной зоны: реконструкция Северного и Южного обходов г. Калининграда - на участке от транспортной развязки на подъезде к г. Светлогорску до автодороги «Переславское-Крутолово» с устройством транспортной развязки и подъезда к рекреационной зоне с игорным сегментом (включая разработку проекта по созданию автоматизированной системы управления дорожным движением)		
Разработал		Игнатьева			12.18	Проект межевания территории	Стадия ПМ-1	Лист 28 / Листов 32
ГИП		Мурзин			12.18			
Н. контр.		Казакова			12.18	Чертеж межевания территории М 1:1000	© АО "АВТО-ДОРСЕРВИС"	

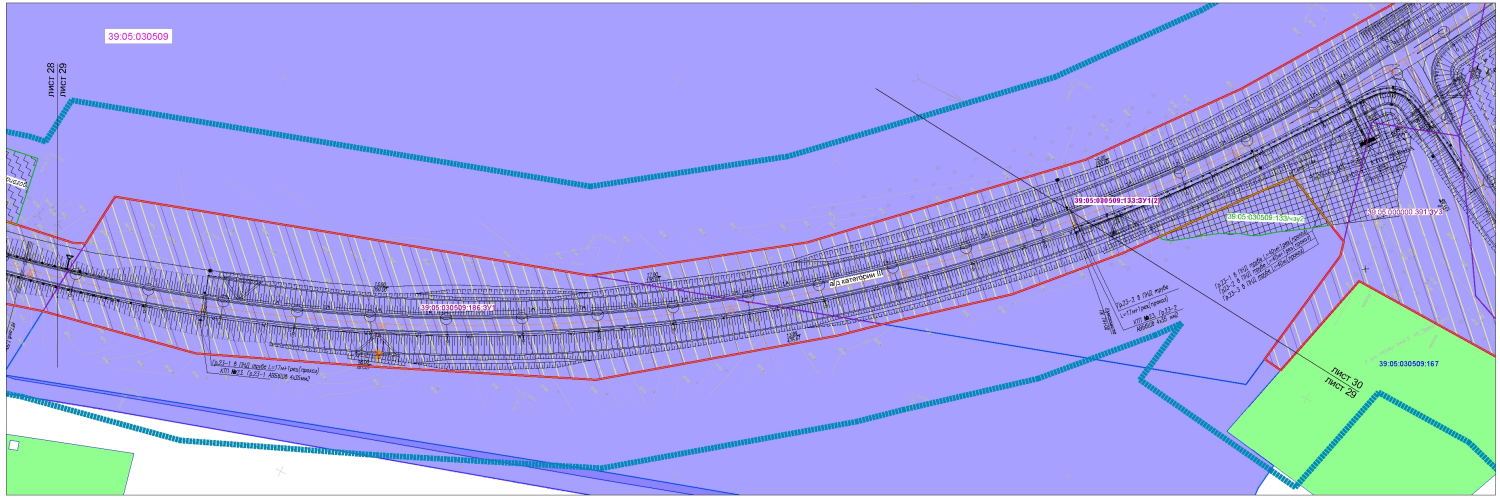
39:05:030509
лист 28
лист 29
39:05:030509:133:ЗУ1(2)
39:05:030509:133:ЗУ2
39:05:030509:133:ЗУ3
39:05:030509:167
лист 30
лист 29
Ул-2 категории III
Ул-2-1 в ПНД трубе (1Ø1Тел (при)(прих)
Ул-2-2 в ПНД трубе (1Ø1Тел (при)(прих)
Ул-2-3 в ПНД трубе (1Ø1Тел (при)(прих)
Ул-2-1 в ПНД трубе (1ø75кл (при)(прих)
ВОЛС ПАО "Ростелеком"
ВОЛС ПАО "Ростелеком"
ВОЛС ПАО "Ростелеком"

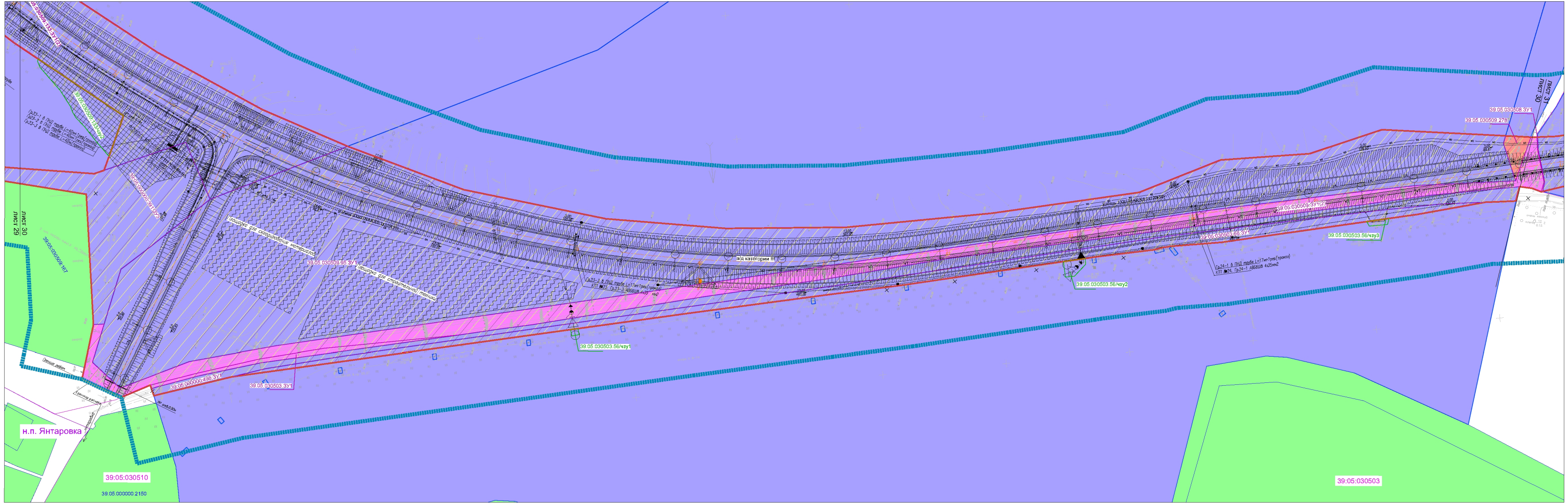

Схема расположения листов

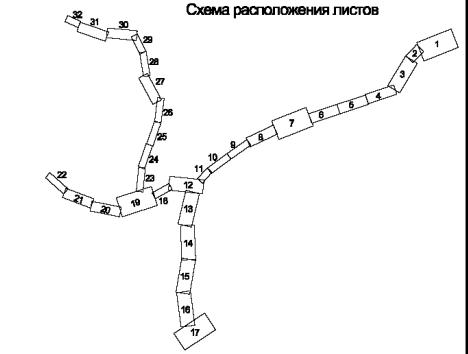

УСЛОВНЫЕ ОБОЗНАЧЕНИЯ

- красные линии, утвержденные в составе проекта планировки территории
- отступы от красных линий,
- границы территории, в отношении которой осуществляется подготовка проекта планировки
- границы городских округов и муниципальных районов
- границы элементов планировочной структуры
- границы населенных пунктов
- 39:05:030617 — границы кадастровых кварталов, их номера
- 39:05:030616:65 — границы земельных участков по сведениям ЕГРН, их номера
- 39:05:030616:65:ЗУ1, 39:05:030616:3:ЗУ1 — границы образуемых земельных участков, их номера
- 39:05:000000:29/чзу1, 39:05:030617:ЗУ1 — границы предполагаемых зон действия публичных сервитутов на период строительства
- ось автомобильной дороги общего пользования регионального значения
- ПК 63 — пикет и его номер

ГРАНИЦЫ ЗЕМЕЛЬНЫХ УЧАСТКОВ

- сохраняемые земельные участки
- образуемые земельные участки из земель, находящихся в неразграниченной государственной собственности
- изменяемые земельные участки
- изымаемые для государственных нужд земельные участки
- территории общего пользования

						03-18-ПМТ-ОЧ-01			
						VII и IX очереди строительства Кольцевого маршрута в районе Приморской рекреационной зоны и реконструкции Северного и Южного обходов г. Калининграда - на участке от транспортной развязки на подъездах г. Светлогорску до автодороги «Переславское-Круглово» с устройством транспортной развязки и подъезда к рекреационной зоне с игорным сегментом (включая разработку проекта по созданию автоматизированной системы управления дорожным движением)			
Изм.	Кол.уч.	Лист	№док.	Подп.	Дата				
Разработал		Игнатьева			12.18	Проект межевания территории	Стадия	Лист	Листов
ГИП		Мурзин			12.18		ПМ-1	30	32
Н. контр.		Казакова			12.18	Чертеж межевания территории М 1:1000	© АО "АВТО-ДОРСЕРВИС"		

Согласовано

Подп. и дата

Инв.№ подл.

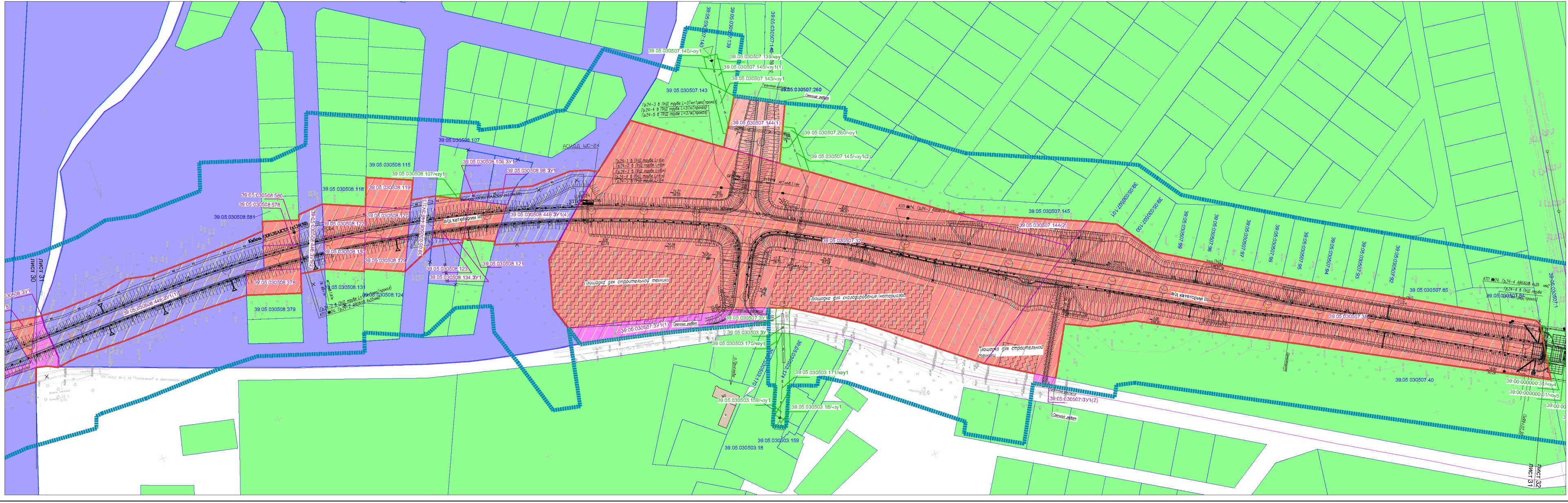

Схема расположения листов

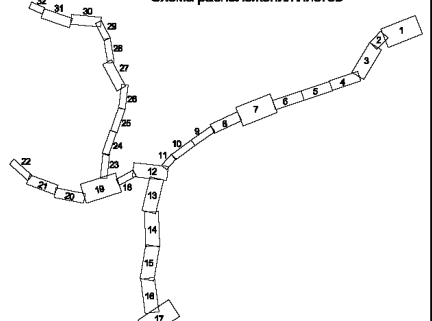

УСЛОВНЫЕ ОБОЗНАЧЕНИЯ

- красные линии, утвержденные в составе проекта планировки территории
- отступы от красных линий,
- границы территории, в отношении которой осуществляется подготовка проекта планировки
- границы городских округов и муниципальных районов
- границы элементов планировочной структуры
- границы населенных пунктов
- 39:05:030617 — границы кадастровых кварталов, их номера
- 39:05:030616:65 — границы земельных участков по сведениям ЕГРН, их номера
- 39:05:030616:65:ЗУ1, 39:05:030616:ЗУ1 — границы образуемых земельных участков, их номера
- 39:05:000000:29/чзу1, 39:05:030617:ЗУ1 — границы предполагаемых зон действия публичных сервитутов на период строительства
- ось автомобильной дороги общего пользования регионального значения
- ПК 63 — пикет и его номер

ГРАНИЦЫ ЗЕМЕЛЬНЫХ УЧАСТКОВ

- сохраняемые земельные участки
- образуемые земельные участки из земель, находящихся в неразграниченной государственной собственности
- изменяемые земельные участки
- изымаемые для государственных нужд земельные участки
- территории общего пользования

Изм.	Кол.уч	Лист	№док	Подп.	Дата	03-18-ПМТ-ОЧ-01		
Разработал	Игнатьева				12.18	Проект межевания территории	Стадия	Лист	Листов
ГИП	Мурзин				12.18		ПМ-1	31	32
Н. контр.	Казакова				12.18	Чертеж межевания территории М 1:1000	© АО "АВТО-ДОРСЕРВИС"		

Согласовано

Подп. и дата

Инв.№ подл.

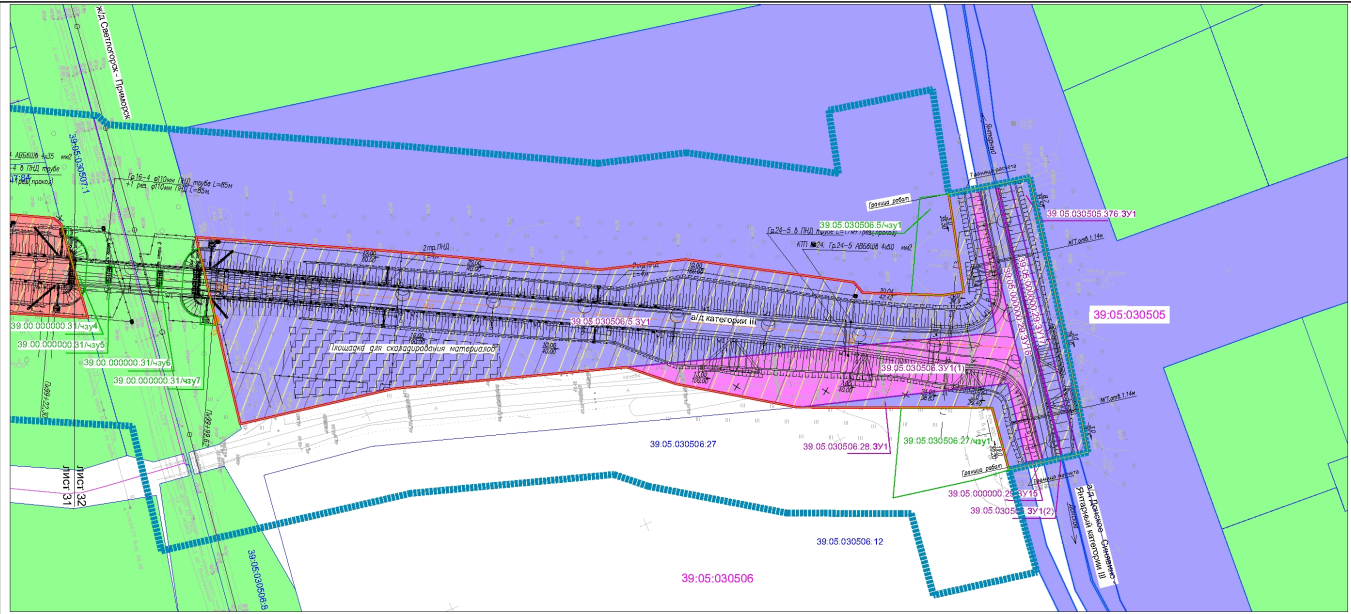

УСЛОВНЫЕ ОБОЗНАЧЕНИЯ

- красные линии, утвержденные в составе проекта планировки территории
- отступы от красных линий,
- границы территории, в отношении которой осуществляется подготовка проекта планировки
- границы городских округов и муниципальных районов
- границы элементов планировочной структуры
- границы населенных пунктов
- границы кадастровых кварталов, их номера
- границы земельных участков по сведениям ЕГРН, их номера
- границы образуемых земельных участков, их номера
- границы предполагаемых зон действия публичных сервитутов на период строительства
- ось автомобильной дороги общего пользования регионального значения
- пикет и его номер

ГРАНИЦЫ ЗЕМЕЛЬНЫХ УЧАСТКОВ

- сохраняемые земельные участки
- образуемые земельные участки из земель, находящихся в неразграниченной государственной собственности
- изменяемые земельные участки
- изымаемые для государственных нужд земельные участки
- территории общего пользования

Схема расположения листов

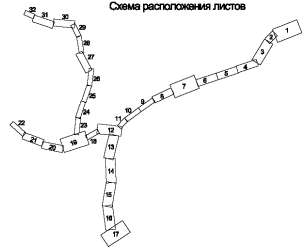

						03-18-ПМТ-ОЧ-01	
						VII и IX очереди строительства Комплекса терминалов в районе Приморской операционной зоны Усть-Луга. Автомобильная дорога от автомобильной дороги «Скандинавия» до районной площадки в п. Сосновка до автодороги «Европа-Западный Китай» в районе 39 км + 500 м. Участок от автодороги «Европа-Западный Китай» до границ земельных участков (в том числе разработку проектов планов земельных участков) для целей зарезервированной системы (резервных зарезервированных)	
Изм.	Кол.уч.	Лист	№док.	Подп.	Дата		
Разработал		Игнатьева			12.18	Проект межевания территории	Стадия: ПМ-1; Лист: 32; Листов: 32
ГИП		Мурзин			12.18		
Н. контр.		Кемнова			12.18	Чертеж межевания территории М 1:1000	© АО "АВТО-ДОРСЕРВИС"

Согласовано

Инв.№ подл. | Подп. и дата

ОСНОВНАЯ ЧАСТЬ ПРОЕКТА МЕЖЕВАНИЯ ТЕРРИТОРИИ

РАЗДЕЛ 2. ТЕКСТОВАЯ ЧАСТЬ

1. ПЕРЕЧЕНЬ И СВЕДЕНИЯ О ПЛОЩАДИ ОБРАЗУЕМЫХ ЗЕМЕЛЬНЫХ УЧАСТКОВ, В ТОМ ЧИСЛЕ ВОЗМОЖНЫЕ СПОСОБЫ ИХ ОБРАЗОВАНИЯ

Перечень и сведения о площади образуемых земельных участков, в том числе возможные способы их образования, представлены в таблице 1, перечень изменяемых земельных участков представлен в таблице 1, каталог координат поворотных точек образуемых земельных участков представлен в таблице 3. Перечень частей земельных участков необходимых для переноса (переустройства) существующих инженерных коммуникаций и строительства инженерных коммуникаций, являющихся составными частями линейного объекта, представлен в таблице 2, а также каталог координат частей земельных участков представлен в таблице 4.

2. ПЕРЕЧЕНЬ И СВЕДЕНИЯ О ПЛОЩАДИ ОБРАЗУЕМЫХ ЗЕМЕЛЬНЫХ УЧАСТКОВ, КОТОРЫЕ БУДУТ ОТНЕСЕНЫ К ТЕРРИТОРИЯМ ОБЩЕГО ПОЛЬЗОВАНИЯ ИЛИ ИМУЩЕСТВУ ОБЩЕГО ПОЛЬЗОВАНИЯ, В ТОМ ЧИСЛЕ В ОТНОШЕНИИ КОТОРЫХ ПРЕДПОЛАГАЮТСЯ РЕЗЕРВИРОВАНИЕ И (ИЛИ) ИЗЪЯТИЕ ДЛЯ ГОСУДАРСТВЕННЫХ ИЛИ МУНИЦИПАЛЬНЫХ НУЖД

Перечень и сведения о площади образуемых земельных участков, которые будут отнесены к территориям общего пользования или имуществу общего пользования, в том числе в отношении которых предполагаются резервирование и (или) изъятие для государственных или муниципальных нужд приведено в таблице 1.

3. ВИД РАЗРЕШЕННОГО ИСПОЛЬЗОВАНИЯ ОБРАЗУЕМЫХ ЗЕМЕЛЬНЫХ УЧАСТКОВ В СООТВЕТСТВИИ С ПРОЕКТОМ ПЛАНИРОВКИ ТЕРРИТОРИИ

Вид разрешенного использования образуемых земельных участков представлен в таблице 1.

Таблица 1

ПЕРЕЧЕНЬ

земельных участков, требуемых для последующего предоставления (в т.ч. путем изъятия), которые полностью или частично попадают в границы зоны размещения объекта регионального значения:

«VII и IX очереди строительства Кольцевого маршрута в районе Приморской рекреационной зоны и реконструкции Северного и Южного обходов г. Калининграда - на участке от транспортной развязки на подъезде к г. Светлогорску до автодороги «Переславское-Круглово» с устройством транспортной развязки и подъезда к рекреационной зоне с игорным сегментом (включая разработку проекта по созданию автоматизированной системы управления дорожным движением)»

1	2	3	4	5	6	7	8	9	10	11	12	13	14
Номер п/п	**Кадастровый номер земельного участка/кадастровый квартал (исходный кадастровый номер)**	**Условный кадастровый номер участка на плане**	**Адрес (местоположение)**	**Общая площадь земельного участка, кв.м**	**Испрашиваемая (изымаемая) площадь, кв.м**	**Категория земель**	**Разрешенное использование**	**Устанавливаемая категория земель**	**Устанавливаемый вид разрешенного использования**	**Вид права**	**Существующие ограничения (обременения) права**	**Правообладатель**	**Способ образования земельного участка**
1 этап													
1	39:05:040607:287	39:05:040607:287	Калининградская область, р-н Зеленоградский	62145	62145	Земли промышленности ...иного специального назначения	Автомобильный транспорт (для эксплуатации автомобильной дороги от подъезда к городу Светлогорску до подъезда к городу Зеленоградску)	Земли промышленности ...иного специального назначения	7.2 Автомобильный транспорт	1)Собственность, 2)Постоянное (бессрочное) пользование	не зарегистрировано	1)Российская Федерация, 2)Федеральное казенное учреждение "Федеральное управление автомобильных дорог "Северо-Запад" имени Н.В. Смирнова Федерального	-

												дорожного агентства", ИНН: 7814047681	
2	39:05:040607	39:05:040607:ЗУ1	-	0	18096.58	-	-	Земли промышленности ...иного специального назначения	7.2 Автомобильный транспорт	-	-	-	образование земельного участка из земель, находящихся в государственной или муниципальной собственности
3	39:05:040607:247	39:05:040607:247	Калининградская область, Зеленоградский район	8762	8762	Земли промышленности ...иного специального назначения	для эксплуатации автомобильной дороги от подъезда к городу Светлогорску до подъезда к городу Зеленоградску	Земли промышленности ...иного специального назначения	7.2 Автомобильный транспорт	1)Собственность, 2) Постоянное (бессрочное) пользование	проезд, Проход, проезд	1)Российская Федерация, 2) Федеральное казенное учреждение "Управление федеральных автомобильных дорог "Северо-Запад" имени Н.В. Смирнова Федерального дорожного агентства", ИНН: 7826062821	-
4	39:05:040607:243	39:05:040607:243	Калининградская область, Зеленогра	8349	8349	Земли промышленности ...иного	для эксплуатации автомобильной дороги от	Земли промышленности ...иного	7.2 Автомобильный транспорт	1)Собственность, 2) Постоянное (бессрочно	проезд, Проход, проезд	1)Российская Федерация, 2)Федераль	-

			дский район			специального назначения	подъезда к городу Светлогорску до подъезда к городу Зеленоградску	специального назначения		е) пользование		ное казенное учреждение "Управление федеральных автомобильных дорог "Северо-Запад" имени Н.В. Смирнова Федерального дорожного агентства", ИНН: 7826062821	
5	39:05:040607:245	39:05:040607:245:ЗУ1	Калининградская обл, р-н Зеленоградский	2494	303.05	Земли сельскохозяйственного назначения	для сельскохозяйственного производства	Земли промышленности ...иного специального назначения	7.2 Автомобильный транспорт	Собственность	Изъятие для гос нужд всей площади участка, в соответствии с законом Калининградской области №105 от 21.12.2006 (площадь образуемых участков менее 1 га (под объект строительства	Муха Александр Николаевич	образование земельного участка путем раздела

											303.05 кв.м., остаток 2190.95 кв.м.)		
6.1	39:05:040607:38	39:05:040607:38:ЗУ1(1)	Калининградская область, р-н Зеленоградский, участок ограничен землями с.н.п. Александровка - границей района-полосой отвода железной дороги - улучшенной	5812750	93578.72	Земли особо охраняемых территорий и объектов	Для размещения объектов санаторного и курортного назначения	Земли промышленности ...иного специального назначения	7.2 Автомобильный транспорт	Собственность	не зарегистрировано	Российская Федерация	образование земельного участка путем раздела
6.2	39:05:040607:38	39:05:040607:38:ЗУ1(2)	Калининградская область, р-н Зеленоградский, участок ограничен землями с.н.п. Александровка - границей района-полосой отвода железной	5812750	60137.13	Земли особо охраняемых территорий и объектов	Для размещения объектов санаторного и курортного назначения	Земли промышленности ...иного специального назначения	7.2 Автомобильный транспорт	Собственность	не зарегистрировано	Российская Федерация	образование земельного участка путем раздела

			дороги - улучшенной										
7.1	39:05:040607:38	39:05:040607:38:ЗУ2(1)	Калининградская область, р-н Зеленоградский, участок ограничен землями с.н.п. Александровка - границей района- полосой отвода железной дороги - улучшенной	5812750	6.97	Земли особо охраняемых территорий и объектов	Для размещения объектов санаторного и курортного назначения	Земли промышленности ...иного специального назначения	7.2 Автомобильный транспорт	Собственность	не зарегистрировано	Российская Федерация	образование земельного участка путем раздела
7.2	39:05:040607:38	39:05:040607:38:ЗУ2(2)	Калининградская область, р-н Зеленоградский, участок ограничен землями с.н.п. Александровка - границей района- полосой отвода железной дороги -	5812750	6.97	Земли особо охраняемых территорий и объектов	Для размещения объектов санаторного и курортного назначения	Земли промышленности ...иного специального назначения	7.2 Автомобильный транспорт	Собственность	не зарегистрировано	Российская Федерация	образование земельного участка путем раздела

			улучшенной										
7.3	39:05:040607:38	39:05:040607:38:ЗУ2(3)	Калининградская область, р-н Зеленоградский, участок ограничен землями с.н.п. Александровка - границей района- полосой отвода железной дороги - улучшенной	5812750	6.99	Земли особо охраняемых территорий и объектов	Для размещения объектов санаторного и курортного назначения	Земли промышленности ...иного специального назначения	7.2 Автомобильный транспорт	Собственность	не зарегистрировано	Российская Федерация	образование земельного участка путем раздела
7.4	39:05:040607:38	39:05:040607:38:ЗУ2(4)	Калининградская область, р-н Зеленоградский, участок ограничен землями с.н.п. Александровка - границей района- полосой отвода железной дороги -	5812750	7.02	Земли особо охраняемых территорий и объектов	Для размещения объектов санаторного и курортного назначения	Земли промышленности ...иного специального назначения	7.2 Автомобильный транспорт	Собственность	не зарегистрировано	Российская Федерация	образование земельного участка путем раздела

			улучшенной										
7.5	39:05:040607:38	39:05:040607:38:ЗУ2(5)	Калининградская область, р-н Зеленоградский, участок ограничен землями с.н.п. Александровка - границей района- полосой отвода железной дороги - улучшенной	5812750	6.98	Земли особо охраняемых территорий и объектов	Для размещения объектов санаторного и курортного назначения	Земли промышленности ...иного специального назначения	7.2 Автомобильный транспорт	Собственность	не зарегистрировано	Российская Федерация	образование земельного участка путем раздела
7.6	39:05:040607:38	39:05:040607:38:ЗУ2(6)	Калининградская область, р-н Зеленоградский, участок ограничен землями с.н.п. Александровка - границей района- полосой отвода железной дороги -	5812750	6.95	Земли особо охраняемых территорий и объектов	Для размещения объектов санаторного и курортного назначения	Земли промышленности ...иного специального назначения	7.2 Автомобильный транспорт	Собственность	не зарегистрировано	Российская Федерация	образование земельного участка путем раздела

			улучшенной										
8	39:05:000000:2301	39:05:000000:2301	Калининградская область, р-н Зеленоградский, вблизи пос.Ольшанка	6540	6540	Земли промышленности ...иного специального назначения	Автомобильный транспорт	Земли промышленности ...иного специального назначения	7.2 Автомобильный транспорт	1)Постоянное (бессрочное) пользование, 2)Собственность	не зарегистрировано	1)Государственное казённое учреждение Калининградской области "Управление дорожного хозяйства Калининградской области", ИНН: 3904072639, 2)Субъект Российской Федерации Калининградская область	-
9.1	39:05:000000:29 (вх.39:05:040606:18)	39:05:000000:29:ЗУ1(1)	Калининградская область, р-н Зеленоградский	4956381	284.14	Земли промышленности ...иного специального назначения	Для размещения иных объектов промышленности, энергетики, транспорта, связи, радиовещания, телевидения, информатики, обеспечения космической деятельности, обороны, безопасности и иного	Земли промышленности ...иного специального назначения	7.2 Автомобильный транспорт	1)Собственность, 2)Постоянное (бессрочное) пользование	Публичный сервитут	Государственная федеральная, Государственная субъекта Российской Федерации	образование земельного участка путем раздела

							специального назначения						
9.2	39:05:000000:29 (вх.39:05:040606:18)	39:05:000000:29:ЗУ1(2)	Калининградская область, р-н Зеленоградский	4956381	45.31	Земли промышленности ...иного специального назначения	Для размещения иных объектов промышленности, энергетики, транспорта, связи, радиовещания, телевидения, информатики, обеспечения космической деятельности, обороны, безопасности и иного специального назначения	Земли промышленности ...иного специального назначения	7.2 Автомобильный транспорт	1)Собственность, 2)Постоянное (бессрочное) пользование	Публичный сервитут	Государственная федеральная, Государственная субъекта Российской Федерации	образование земельного участка путем раздела
10.1	39:05:040606	39:05:040606:ЗУ1(1)	-	0	844.81	-	-	Земли промышленности ...иного специального назначения	7.2 Автомобильный транспорт	-	-	-	образование земельного участка из земель, находящихся в государственной или муниципальной собственности
10.2	39:05:040606	39:05:040606:ЗУ1(2)	-	0	1.98	-	-	Земли промышленности ...иного специального назначения	7.2 Автомобильный транспорт	-	-	-	образование земельного участка из земель, находящихся в государственной или муниципальной

													собственности
10.3	39:05:040606	39:05:040606:ЗУ1(3)	-	0	2253.19	-	-	Земли промышленности ...иного специального назначения	7.2 Автомобильный транспорт	-	-	-	образование земельного участка из земель, находящихся в государственной или муниципальной собственности
10.4	39:05:040606	39:05:040606:ЗУ1(4)	-	0	98.73	-	-	Земли промышленности ...иного специального назначения	7.2 Автомобильный транспорт	-	-	-	образование земельного участка из земель, находящихся в государственной или муниципальной собственности
10.5	39:05:040606	39:05:040606:ЗУ1(5)	-	0	316.94	-	-	Земли промышленности ...иного специального назначения	7.2 Автомобильный транспорт	-	-	-	образование земельного участка из земель, находящихся в государственной или муниципальной собственности
11	39:05:040606:313	39:05:040606:313	Калининградское лесничество,	875	875	Земли лесного фонда	для ведения лесного хозяйства	Земли промышленности ...иного	7.2 Автомобильный транспорт	Собственность	не зарегистрировано	Российская Федерация	образование земельного участка

			Светлогорское участковое лесничество, квартал №30, выдел 13					специального назначения					путем раздела
12	39:05:040606:314	39:05:040606:314	Калининградское лесничество, Светлогорское участковое лесничество, квартал №30, выдел 7, 16, 19, 20, 21, 22, 23	38539	38539	Земли лесного фонда	для ведения лесного хозяйства	Земли промышленности ...иного специального назначения	7.2 Автомобильный транспорт	Собственность	не зарегистрировано	Российская Федерация	образование земельного участка путем раздела
13	39:05:040606:27	39:05:040606:27:ЗУ1	Калининградская область, р-н Зеленоградский, участок ограничен канавой-границей леса-границей с.н.п.Аральское-проездом-полосой отвода земель	810626	62.78	Земли особо охраняемых территорий и объектов	округ санитарной охраны курорта федерального значения	Земли промышленности ...иного специального назначения	7.2 Автомобильный транспорт	Собственность	прочие, весь земельный участок - третья зона округа санитарной охраны	Российская Федерация	образование земельного участка путем раздела

			с/х назначен										
14	39:05:040606:71	39:05:040606:71	Калининградская обл, р-н Зеленоградский, п Ольшанка, севернее п. Ольшанка	18878	18878	Земли сельскохозяйственного назначения	для ведения личного подсобного хозяйства	Земли промышленности ...иного специального назначения	7.2 Автомобильный транспорт	Собственность	не зарегистрировано	Субъект Российской Федерации Калининградская область	-
15	39:05:040606:72	39:05:040606:72	Калининградская обл, р-н Зеленоградский, п Ольшанка, севернее п Ольшанка	90	90	Земли промышленности ...иного специального назначения	Для строительства и эксплуатации автомобильной дороги от подъезда к городу Светлогорску до подъезда к городу Зеленоградску	Земли промышленности ...иного специального назначения	7.2 Автомобильный транспорт	1)Собственность, 2)Постоянное (бессрочное) пользование	не зарегистрировано	1)Российская Федерация, 2)Федеральное казенное учреждение "Управление федеральных автомобильных дорог "Северо-Запад" имени Н.В. Смирнова Федерального дорожного агентства", ИНН: 7826062821	-
16	39:05:040606:9	39:05:040606:9	Калининградская область, р-н Зеленогра	18965	18965	Земли промышленности ...иного специаль	Автомобильный транспорт	Земли промышленности ...иного специаль	7.2 Автомобильный транспорт	Собственность	не зарегистрировано	Субъект Российской Федерации Калинингр	-

			дский, севернее п Ольшанка			ного назначения		ного назначения				адская область	
17	39:05:040606:10	39:05:040606:10:ЗУ1	Калининградская область, р-н Зеленоградский, севернее п Ольшанка	18968	2621.12	Земли промышленности ...иного специального назначения	для эксплуатации автомобильной дороги от подъезда к городу Светлогорску до подъезда к городу Зеленоградску	Земли промышленности ...иного специального назначения	7.2 Автомобильный транспорт	1)Собственность, 2)Постоянное (бессрочное) пользование	не зарегистрировано	1)Субъект Российской Федерации Калининградская область, 2)Государственное казённое учреждение Калининградской области "Управление дорожного хозяйства Калининградской области", ИНН: 3904072639	образование земельного участка путем раздела
18.1	39:05:040606:74	39:05:040606:74(1)	Калининградская область, Зеленоградский район, в районе п Ольшанка	12556	380.48	Земли промышленности ...иного специального назначения	для организации крестьянского хозяйства	Земли промышленности ...иного специального назначения	7.2 Автомобильный транспорт	Собственность	не зарегистрировано	Субъект Российской Федерации Калининградская область	-
18.2	39:05:040606:74	39:05:040606:74(2)	Калининградская область, Зеленоградский район, в районе п	12556	12052.02	Земли промышленности ...иного специального	для организации крестьянского хозяйства	Земли промышленности ...иного специального	7.2 Автомобильный транспорт	Собственность	не зарегистрировано	Субъект Российской Федерации Калининградская область	-

			Ольшанка			назначения		назначения					
19.1	39:05:040606:73	39:05:040606:73:ЗУ1(1)	Калининградская обл, р-н Зеленоградский, Романовский с/о, в районе п.Ольшанка	167443	167.58	Земли населенных пунктов	для организации крестьянского хозяйства	Земли населенных пунктов	12.0 Земельные участки (территории) общего пользования	Собственность	1) прочие, обеспечение доступа к образуемому земельному участку по адресу: Калининградская области, Зеленоградский район, Романовский с/о, в районе п. Ольшанка 2) Земельный участок зарезервирован для государственных нужд Калининградской области	Данишевский Александр Николаевич	образование земельного участка путем раздела
19.2	39:05:040606:73	39:05:040606:73:ЗУ1(2)	Калининградская обл, р-н Зеленоградский, Романовс	167443	431.34	Земли населенных пунктов	для организации крестьянского хозяйства	Земли населенных пунктов	12.0 Земельные участки (территории) общего	Собственность	1) прочие, обеспечение доступа к образуем	Данишевский Александр Николаевич	образование земельного участка путем раздела

			кий с/о, в районе п.Ольшанка						пользования		ому земельному участку по адресу: Калининградская области, Зеленоградский район, Романовский с/о, в районе п. Ольшанка 2) Земельный участок зарезервирован для государственных нужд Калининградской области		
20	39:05:040606:57	39:05:040606:57:ЗУ1	Калининградская область, район Зеленоградский, в районе пос. Ольшанка	16000	4495.70	Земли сельскохозяйственного назначения	для ведения личного подсобного хозяйства	Земли промышленности ...иного специального назначения	7.2 Автомобильный транспорт	Собственность	изъятие для государственных нужд, Изъятие путем выкупа земельного участка для государственных нужд	Логинов Владимир Владимирович	образование земельного участка путем раздела

21	39:05:040606:31	39:05:040606:31:ЗУ1	Калининградская обл., р-н Зеленоградский, на запад от п. Ольшанка	558700	40870.18	Земли сельскохозяйственного назначения	дачное строительство	Земли промышленности ...иного специального назначения	7.2 Автомобильный транспорт	Собственность	изъятие для государственных нужд, изъятие путем выкупа земельного участка для государственных нужд	Кириллов Артем Викторович	образование земельного участка путем раздела
22	39:05:040605	39:05:040605:ЗУ1	-	0	208.84	-	-	Земли промышленности ...иного специального назначения	7.2 Автомобильный транспорт	-	-	-	образование земельного участка из земель, находящихся в государственной или муниципальной собственности
23	39:05:040605:57	39:05:040605:57:ЗУ1	Калининградская обл, р-н Зеленоградский, с левой стороны дороги п. Светлого - п. Калиново	69700	841.59	Земли сельскохозяйственного назначения	для сельскохозяйственного производства	Земли промышленности ...иного специального назначения	7.2 Автомобильный транспорт	Собственность	изъятие для государственных нужд, Изъятие путем выкупа земельного участка для государственных нужд	Климов Александр Кузьмич	образование земельного участка путем раздела
24.1	39:05:040604	39:05:040604:ЗУ1(1)	-	0	836.69	-	-	Земли промышленности ...иного	7.2 Автомобильный транспорт	-	-	-	образование земельного участка из земель,

								специального назначения					находящихся в государственной или муниципальной собственности
24.2	39:05:040604	39:05:040604:ЗУ1(2)	-	0	840.47	-	-	Земли промышленности ...иного специального назначения	7.2 Автомобильный транспорт	-	-	-	образование земельного участка из земель, находящихся в государственной или муниципальной собственности
24.3	39:05:040604	39:05:040604:ЗУ1(3)	-	0	415.54	-	-	Земли промышленности ...иного специального назначения	7.2 Автомобильный транспорт	-	-	-	образование земельного участка из земель, находящихся в государственной или муниципальной собственности
24.4	39:05:040604	39:05:040604:ЗУ1(4)	-	0	1794.16	-	-	Земли промышленности ...иного специального назначения	7.2 Автомобильный транспорт	-	-	-	образование земельного участка из земель, находящихся в государственной или муниципальной собственности

24.5	39:05:040604	39:05:040604:ЗУ1(5)	-	0	916.17	-	-	Земли промышленности ...иного специального назначения	7.2 Автомобильный транспорт	-	-	-	образование земельного участка из земель, находящихся в государственной или муниципальной собственности
25	39:05:000000:535 (вх.39:05:040604:26)	39:05:000000:535:ЗУ1	Калининградская обл., Зеленоградский район, ТОО Романово	4481449	279.88	Земли сельскохозяйственного назначения	для сельскохозяйственного производства	Земли промышленности ...иного специального назначения	7.2 Автомобильный транспорт	Долевая собственность	Арест	Частная	образование земельного участка путем раздела
26.1	39:05:040604:14	39:05:040604:14:ЗУ1(1)	Калининградская обл, р-н Зеленоградский, в р-не п. Светлово	1763400	10675.53	Земли сельскохозяйственного назначения	Земли сельскохозяйственного назначения, пригодные под пашни, сенокосы, пастбища, занятые залежами на дату проведения государственной кадастровой оценки земель, многолетними насаждениями, вну	Земли промышленности ...иного специального назначения	7.2 Автомобильный транспорт	Собственность	не зарегистрировано	Калининградская область	образование земельного участка путем раздела
26.2	39:05:040604:14	39:05:040604:14:ЗУ1(2)	Калининградская обл, р-н Зеленоградский, в	1763400	23116.34	Земли сельскохозяйственного назначения	Земли сельскохозяйственного назначения, пригодные под пашни,	Земли промышленности ...иного специального	7.2 Автомобильный транспорт	Собственность	не зарегистрировано	Калининградская область	образование земельного участка путем раздела

			р-не п. Светлово				сенокосы, пастбища, занятые залежами на дату проведения государственной кадастровой оценки земель, многолетними насаждениями, вну	назначения					
27	39:05:040604:18	39:05:040604:18:ЗУ1	Калининградская обл, р-н Зеленоградский, п Светлово	112000	18669.63	Земли сельскохозяйственного назначения	для ведения крестьянского (фермерского) хозяйства	Земли промышленности ...иного специального назначения	7.2 Автомобильный транспорт	Долевая собственность	Земельный участок зарезервирован для государственных нужд Калининградской области	1)Кирлица Ирина Сергеевна, 2)Кирлица Александр Сергеевич	образование земельного участка путем раздела
28	39:05:040604:67	39:05:040604:67	Калининградская область, Зеленоградский район, западнее пос. Ольшанка между землями КФХ Н.Г.Кирилица и КФХ Сивченко В.Л.	53150	53150	Земли промышленности ...иного специального назначения	Для ведения крестьянско-фермерского хозяйства	Земли промышленности ...иного специального назначения	7.2 Автомобильный транспорт	Собственность	не зарегистрировано	Субъект Российской Федерации Калининградская область	-
29	39:05:040604:48	39:05:040604:48:ЗУ1	Калининградская обл., р-н Зеленоградский, п.	53400	22958.66	Земли сельскохозяйственного	Для ведения личного подсобного хозяйства	Земли промышленности ...иного специаль	7.2 Автомобильный транспорт	Собственность	изъятие для государственных нужд,	Гербов Игорь Георгиевич	образование земельного участка путем раздела

			Ольшанка			назначения		ного назначения			изъятие путем выкупа земельного участка для государственных нужд		
30	39:05:030524:15	39:05:030524:15:ЗУ1	Калининградская область, р-н Зеленоградский	4812630	7954.48	Земли сельскохозяйственного назначения	Земли сельскохозяйственного назначения, пригодные под пашни, сенокосы, пастбища, занятые залежами на дату проведения государственной кадастровой оценки земель, многолетними насаждениями, вну	Земли промышленности ...иного специального назначения	7.2 Автомобильный транспорт	Собственность	не зарегистрировано	Калининградская область	образование земельного участка путем раздела
31	39:05:030524:5	39:05:030524:5:ЗУ1	Калининградская область, р-н Зеленоградский, севернее п. Водное	62000	12048.14	Земли сельскохозяйственного назначения	для организации крестьянского хозяйства	Земли промышленности ...иного специального назначения	7.2 Автомобильный транспорт	Собственность	не зарегистрировано	Субъект Российской Федерации Калининградская область	образование земельного участка путем раздела
32	39:05:030524:4	39:05:030524:4:ЗУ1	Калининградская область, р-н Зеленоградский, Грачевский с/о, в	186000	25751.37	Земли сельскохозяйственного назначения	для организации крестьянского хозяйства	Земли промышленности ...иного специального назначения	7.2 Автомобильный транспорт	Собственность	не зарегистрировано	Субъект Российской Федерации Калининградская область	образование земельного участка путем раздела

			районе п Грачевка										
33.1	39:05:030524	39:05:030524:ЗУ1(1)	-	0	37.68	-	-	Земли промышленности ...иного специального назначения	7.2 Автомобильный транспорт	-	-	-	образование земельного участка из земель, находящихся в государственной или муниципальной собственности
33.2	39:05:030524	39:05:030524:ЗУ1(2)	-	0	442.54	-	-	Земли промышленности ...иного специального назначения	7.2 Автомобильный транспорт	-	-	-	образование земельного участка из земель, находящихся в государственной или муниципальной собственности
34	39:05:000000:29 (вх.39:05:030524:6)	39:05:000000:29:ЗУ2	Калининградская область, р-н Зеленоградский	4956381	420.37	Земли промышленности ...иного специального назначения	Для размещения иных объектов промышленности, энергетики, транспорта, связи, радиовещания, телевидения, информатики, обеспечения космической деятельности, обороны, безопасности и иного	Земли промышленности ...иного специального назначения	7.2 Автомобильный транспорт	1)Собственность, 2)Постоянное (бессрочное) пользование	Публичный сервитут	Государственная федеральная, Государственная субъекта Российской Федерации	образование земельного участка путем раздела

							специального назначения						
35	39:05:030523:444	39:05:030523:444	Калининградское лесничество, Светлогорское участковое лесничество, квартал №92, выдел 25	3030	3030	Земли лесного фонда	для ведения лесного хозяйства	Земли промышленности ...иного специального назначения	7.2 Автомобильный транспорт	Собственность	не зарегистрировано	Российская Федерация	образование земельного участка путем раздела
36.1	39:05:000000:294	39:05:000000:294:ЗУ1(1)	Калининградская обл, р-н Зеленоградский	2628	7.03	Земли промышленности, энергетики, транспорта, связи, радиовещания, телевидения, информатики, земли для обеспечения космической деятельности, земли обороны, безопасности и земли иного специаль	Для размещения электростанций и обслуживающих сооружений и объектов	Земли промышленности …иного специального назначения	7.2 Автомобильный транспорт	-	-	Данные отсутствуют	образование земельного участка путем раздела

						ного назначения							
36.2	39:05:000000:294	39:05:000000:294:ЗУ1(2)	Калининградская обл, р-н Зеленоградский	2628	6.98	Земли промышленности, энергетики, транспорта, связи, радиовещания, телевидения, информатики, земли для обеспечения космической деятельности, земли обороны, безопасности и земли иного специального назначения	Для размещения электростанций и обслуживающих сооружений и объектов	Земли промышленности ...иного специального назначения	7.2 Автомобильный транспорт	-	-	Данные отсутствуют	образование земельного участка путем раздела
37.1	39:05:030527	39:05:030527:ЗУ1(1)	-	0	1147.09	-	-	Земли промышленности ...иного специального назначения	7.2 Автомобильный транспорт	-	-	-	образование земельного участка из земель, находящихся в государственной или муниципальной

													собственности
37.2	39:05:030527	39:05:030527:ЗУ1(2)	-	0	433.95	-	-	Земли промышленности ...иного специального назначения	7.2 Автомобильный транспорт	-	-	-	образование земельного участка из земель, находящихся в государственной или муниципальной собственности
37.3	39:05:030527	39:05:030527:ЗУ1(3)	-	0	1574.53	-	-	Земли промышленности ...иного специального назначения	7.2 Автомобильный транспорт	-	-	-	образование земельного участка из земель, находящихся в государственной или муниципальной собственности
37.4	39:05:030527	39:05:030527:ЗУ1(4)	-	0	3597.77	-	-	Земли промышленности ...иного специального назначения	7.2 Автомобильный транспорт	-	-	-	образование земельного участка из земель, находящихся в государственной или муниципальной собственности
37.5	39:05:030527	39:05:030527:ЗУ1(5)	-	0	1015.44	-	-	Земли промышленности ...иного	7.2 Автомобильный транспорт	-	-	-	образование земельного участка из земель,

								специального назначения					находящихся в государственной или муниципальной собственности
37.6	39:05:030527	39:05:030527:ЗУ1(6)	-	0	13.49	-	-	Земли промышленности ...иного специального назначения	7.2 Автомобильный транспорт	-	-	-	образование земельного участка из земель, находящихся в государственной или муниципальной собственности
37.7	39:05:030527	39:05:030527:ЗУ1(7)	-	0	4323.28	-	-	Земли населенных пунктов	12.0 Земельные участки (территории) общего пользования	-	-	-	образование земельного участка из земель, находящихся в государственной или муниципальной собственности
37.8	39:05:030527	39:05:030527:ЗУ1(8)	-	0	1973.51	-	-	Земли населенных пунктов	12.0 Земельные участки (территории) общего пользования	-	-	-	образование земельного участка из земель, находящихся в государственной или муниципальной собственности

37.9	39:05:030527	39:05:030527:ЗУ1(9)	-	0	184.97	-	-	Земли промышленности ...иного специального назначения	7.2 Автомобильный транспорт	-	-	-	образование земельного участка из земель, находящихся в государственной или муниципальной собственности
38	39:05:030527:24	39:05:030527:24:ЗУ1	Калининградская обл, р-н Зеленоградский, район п Водное	70500	1654.82	Земли сельскохозяйственного назначения	для ведения личного подсобного хозяйства	Земли промышленности ...иного специального назначения	7.2 Автомобильный транспорт	Собственность	Земельный участок зарезервирован для государственных нужд Калининградской области	Емельянова Валентина Сергеевна	образование земельного участка путем раздела
39.1	39:05:030527:80	39:05:030527:80:ЗУ1(1)	Калининградская обл, р-н Зеленоградский, п Водное	384100	2003.02	Земли сельскохозяйственного назначения	для ведения сельскохозяйственного производства	Земли промышленности ...иного специального назначения	7.2 Автомобильный транспорт	Собственность	изъятие для государственных нужд, изъятие путем выкупа земельного участка для государственных нужд	Агроперспектива, ИНН: 3906199253	образование земельного участка путем раздела
39.2	39:05:030527:80	39:05:030527:80:ЗУ1(2)	Калининградская обл, р-н Зеленоградский, п Водное	384100	26436.86	Земли сельскохозяйственного назначения	для ведения сельскохозяйственного производства	Земли промышленности ...иного специального назначения	7.2 Автомобильный транспорт	Собственность	изъятие для государственных нужд, изъятие путем выкупа	Агроперспектива, ИНН: 3906199253	образование земельного участка путем раздела

											земельного участка для государственных нужд		
40	39:05:000000:2323	39:05:000000:2323:ЗУ1	-	0	13534.27	Земли лесного фонда	для ведения лесного хозяйства	Земли промышленности ...иного специального назначения	7.2 Автомобильный транспорт	-	-	-	образование земельного участка из земель, находящихся в государственной или муниципальной собственности
41	39:05:030527:83	39:05:030527:83:ЗУ1	Калининградская обл, р-н Зеленоградский, на юг от п Грачевка, контур №18, ТОО Шатровское	48700	13897.13	Земли сельскохозяйственного назначения	для ведения личного подсобного хозяйства	Земли промышленности ...иного специального назначения	7.2 Автомобильный транспорт	Собственность	изъятие для государственных нужд, изъятие путем выкупа земельного участка для государственных нужд	Неймышева Виктория Александровна	образование земельного участка путем раздела
42	39:05:030527:82	39:05:030527:82:ЗУ1	Калининградская обл, р-н Зеленоградский, на юг от п Грачевка, контур №18, ТОО Шатровское	48700	6458.03	Земли сельскохозяйственного назначения	для ведения личного подсобного хозяйства	Земли промышленности ...иного специального назначения	7.2 Автомобильный транспорт	Собственность	1)охранная зона, охранная зона автодороги (учтный номер части 1 площадь 6912 кв.м.), 2)изъятие	Алексеев Валерий Леонидович	образование земельного участка путем раздела

											для государственных нужд, изъятие путем выкупа земельного участка для государственных нужд		
43	39:05:030527:5	39:05:030527:5:ЗУ1	Калининградская обл, р-н Зеленоградский, п Ракитное	67499	1311.93	Земли сельскохозяйственного назначения	для ведения личного подсобного хозяйства	Земли промышленности ...иного специального назначения	7.2 Автомобильный транспорт	Собственность	Земельный участок зарезервирован для государственных нужд Калининградской области	Субъект Российской Федерации Калининградская область	образование земельного участка путем раздела
45	39:05:030527:9	39:05:030527:9:ЗУ1	Калининградская обл, р-н Зеленоградский, п Листовое	90409	35167.66	Земли сельскохозяйственного назначения	для ведения крестьянского (фермерского) хозяйства	Земли промышленности ...иного специального назначения	7.2 Автомобильный транспорт	Собственность,	Земельный участок зарезервирован для государственных нужд Калининградской области	Субъект Российской Федерации Калининградская область	образование земельного участка путем раздела
46	39:05:030527:172	39:05:030527:172:ЗУ1	Калининградская область, Зеленоградский район, южнее пос. Грачевка	314660	19754.53	Земли сельскохозяйственного назначения	для сельскохозяйственного производства	Земли промышленности ...иного специального назначения	7.2 Автомобильный транспорт	Долевая собственность	изъятие для государственных нужд, изъятие путем выкупа земельного участка для	Черкасов Вадим Александрович-1/10, 9/10	образование земельного участка путем раздела

											государственных нужд		
47	39:05:030527:177	39:05:030527:177	Калининградская область, р-н Зеленоградский, в районе пос Листовое	21985	21985	Земли промышленности ...иного специального назначения	для ведения крестьянского (фермерского) хозяйства	Земли промышленности ...иного специального назначения	7.2 Автомобильный транспорт	Собственность	не зарегистрировано	Субъект Российской Федерации Калининградская область	-
48	39:05:030527:247	39:05:030527:247:ЗУ1	Калининградская область, р-н Зеленоградский, восточнее пос. Шатрово	3634649	155731.89	Земли сельскохозяйственного назначения	для производства сельскохозяйственной продукции	Земли промышленности ...иного специального назначения	7.2 Автомобильный транспорт	Собственность	1) аренда, Весь объект ("Белые росы", ИНН: 3912007672), 2) в силу договора, Весь объект (КОММЕРЧЕСКИЙ БАНК "ЭНЕРГОТРАНСБАНК" акционерное общество, ИНН: 3906098008) 3) Земельный участок зарезервирован для государственных	Общество с ограниченной ответственностью "Аграрная инвестиционная компания", ИНН: 3905053011	образование земельного участка путем раздела

											нужд Калининградской области		
49.1	39:05:000000:29 (вх.39:05:030527:19)	39:05:000000:29:ЗУ3(1)	Калининградская область, р-н Зеленоградский	4956381	1326.38	Земли промышленности ...иного специального назначения	для обслуживания автодорог	Земли промышленности ...иного специального назначения	7.2 Автомобильный транспорт	1)Собственность, 2)Постоянное (бессрочное) пользование	Публичный сервитут	Государственная федеральная, Государственная субъекта Российской Федерации	образование земельного участка путем раздела
49.2	39:05:000000:29 (вх.39:05:030527:19)	39:05:000000:29:ЗУ3(2)	Калининградская область, р-н Зеленоградский	4956381	5934.82	Земли промышленности ...иного специального назначения	Для размещения иных объектов промышленности, энергетики, транспорта, связи, радиовещания, телевидения, информатики, обеспечения космической деятельности, обороны, безопасности и иного специального назначения	Земли промышленности ...иного специального назначения	7.2 Автомобильный транспорт	1)Собственность, 2)Постоянное (бессрочное) пользование	Публичный сервитут	Государственная федеральная, Государственная субъекта Российской Федерации	образование земельного участка путем раздела
50.1	39:05:030605	39:05:030605:ЗУ1(1)	-	0	9214.70	-	-	Земли промышленности ...иного специального назначения	7.2 Автомобильный транспорт	-	-	-	образование земельного участка из земель, находящихся в государственной или муниципальной собственности

50.2	39:05:030605	39:05:030605:ЗУ1(2)	-	0	13.51	-	-	Земли промышленности ...иного специального назначения	7.2 Автомобильный транспорт	-	-	-	образование земельного участка из земель, находящихся в государственной или муниципальной собственности
50.3	39:05:030605	39:05:030605:ЗУ1(3)	-	0	13.49	-	-	Земли промышленности ...иного специального назначения	7.2 Автомобильный транспорт	-	-	-	образование земельного участка из земель, находящихся в государственной или муниципальной собственности
50.4	39:05:030605	39:05:030605:ЗУ1(4)	-	0	1679.83	-	-	Земли промышленности ...иного специального назначения	7.2 Автомобильный транспорт	-	-	-	образование земельного участка из земель, находящихся в государственной или муниципальной собственности
50.5	39:05:030605	39:05:030605:ЗУ1(5)	-	0	8.24	-	-	Земли промышленности ...иного специального назначения	7.2 Автомобильный транспорт	-	-	-	образование земельного участка из земель, находящихся в государственной или

													муниципальной собственности
50.6	39:05:030605	39:05:030605:ЗУ1(6)	-	0	114.79	-	-	Земли промышленности ...иного специального назначения	7.2 Автомобильный транспорт	-	-	-	образование земельного участка из земель, находящихся в государственной или муниципальной собственности
50.7	39:05:030605	39:05:030605:ЗУ1(7)	-	0	95277.35	-	-	Земли промышленности ...иного специального назначения	7.2 Автомобильный транспорт	-	-	-	образование земельного участка из земель, находящихся в государственной или муниципальной собственности
50.8	39:05:030605	39:05:030605:ЗУ1(8)	-	0	346.03	-	-	Земли промышленности ...иного специального назначения	7.2 Автомобильный транспорт	-	-	-	образование земельного участка из земель, находящихся в государственной или муниципальной собственности
50.9	39:05:030605	39:05:030605:ЗУ1(9)	-	0	430.59	-	-	Земли промышленности ...иного	7.2 Автомобильный транспорт	-	-	-	образование земельного участка из земель,

								специального назначения					находящихся в государственной или муниципальной собственности
51	39:05:030605:20	39:05:030605:20	Калининградская область, р-н Зеленоградский, п Листовое	35696	35696	Земли сельскохозяйственного назначения	для ведения личного подсобного хозяйства	Земли промышленности ...иного специального назначения	7.2 Автомобильный транспорт	Собственность	изъятие для государственных нужд, изъятие путем выкупа земельного участка для государственных нужд	Субъект Российской Федерации Калининградская область	-
52	39:05:030605:23	39:05:030605:23:ЗУ1	Калининградская область, р-н Зеленоградский, п Листовое	77000	25902.25	Земли сельскохозяйственного назначения	для ведения личного подсобного хозяйства	Земли промышленности ...иного специального назначения	7.2 Автомобильный транспорт	Собственность	Земельный участок зарезервирован для государственных нужд Калининградской области	Григас Людмила Павловна	образование земельного участка путем раздела
53	39:05:030605:70	39:05:030605:70:ЗУ1	Калининградская область, р-н Зеленоградский, п Шатрово (бывшее ТОО Шатровское)	81899	31811.79	Земли сельскохозяйственного назначения	Для сельскохозяйственного производства	Земли промышленности ...иного специального назначения	7.2 Автомобильный транспорт	Собственность	изъятие для государственных нужд, изъятие путем выкупа земельного участка для государст	Носырев Олег Владимирович	образование земельного участка путем раздела

											венных нужд		
54	39:05:030605:101	39:05:030605:101:ЗУ1	Калининградская обл, р-н Зеленоградский, севернее пос Шатровское	43000	21635.24	Земли сельскохозяйственного назначения	для сельскохозяйственного производства	Земли промышленности ...иного специального назначения	7.2 Автомобильный транспорт	Собственность	Земельный участок зарезервирован для государственных нужд Калининградской области	Бражник Надежда Ивановна	образование земельного участка путем раздела
55	39:05:000000:1286	39:05:000000:1286:ЗУ1	Калининградская область, р-н Зеленоградский, севернее пос. Шатровское	43000	345.59	Земли сельскохозяйственного назначения	для сельскохозяйственного производства	Земли промышленности ...иного специального назначения	7.2 Автомобильный транспорт	Собственность	Земельный участок зарезервирован для государственных нужд Калининградской области	Ильин Юрий Леонтьевич	образование земельного участка путем раздела
56	39:05:030605:114	39:05:030605:114	Калининградская область, Зеленоградский район, северо-западнее пос.Шатровское	11638	11638	Земли промышленности ...иного специального назначения	для сельскохозяйственного производства	Земли промышленности ...иного специального назначения	7.2 Автомобильный транспорт	Собственность	не зарегистрировано	Субъект Российской Федерации Калининградская область	-
57	39:05:030605:108	39:05:030605:108	Калининградская область, Зеленоградский район, ТОО Шатровское, располож	15485	15485	Земли промышленности ...иного специального назначения	для сельскохозяйственного производства	Земли промышленности ...иного специального назначения	7.2 Автомобильный транспорт	Собственность	не зарегистрировано	Субъект Российской Федерации Калининградская область	-

			ен западнее пос.Дворики										
58	39:05:030605:107	39:05:030605:107:ЗУ1	Калининградская область, Зеленоградский район, ТОО Шатровское, расположен западнее пос.Дворики	43515	1133.03	Земли сельскохозяйственного назначения	для сельскохозяйственного производства	Земли промышленности ...иного специального назначения	7.2 Автомобильный транспорт	Собственность	не зарегистрировано	Субъект Российской Федерации Калининградская область	образование земельного участка путем раздела
59	39:05:030605:68	39:05:030605:68:ЗУ1	Калининградская обл, р-н Зеленоградский, п Дворики	86000	21610.23	Земли сельскохозяйственного назначения	Для ведения личного подсобного хозяйства	Земли промышленности ...иного специального назначения	7.2 Автомобильный транспорт	Собственность	изъятие для государственных нужд, изъятие путем выкупа земельного участка для государственных нужд	Дёмин Валерий Сергеевич	образование земельного участка путем раздела
60	39:05:000000:503 (вх.39:05:030605:22)	39:05:000000:503:ЗУ1	Калининградская обл, р-н Зеленоградский, ТОО Шатровское	2548111	3443.44	Земли сельскохозяйственного назначения	для сельскохозяйственного производства	Земли промышленности ...иного специального назначения	7.2 Автомобильный транспорт	Частная, Муниципальная	не зарегистрировано	Долевая собственность	образование земельного участка путем раздела
61.1	39:05:030605:30	39:05:030605:30:ЗУ1(1)	Калининградская область, р-н	1138301	5533.31	Земли сельскохозяйственного	Земли сельскохозяйственного назначения,	Земли промышленности ...иного	7.2 Автомобильный транспорт	Собственность	не зарегистрировано	Калининградская область	образование земельного участка

			Зеленоградский			назначения	пригодные под пашни, сенокосы, пастбища, занятые залежами на дату проведения государственной кадастровой оценки земель, многолетними насаждениями, вну	специального назначения					путем раздела
61.2	39:05:030605:30	39:05:030605:30:ЗУ1(2)	Калининградская область, р-н Зеленоградский	1138301	17074.11	Земли сельскохозяйственного назначения	Земли сельскохозяйственного назначения, пригодные под пашни, сенокосы, пастбища, занятые залежами на дату проведения государственной кадастровой оценки земель, многолетними насаждениями, внутрихозяйственными дорогами, коммуникациями, лесными насажден	Земли промышленности ...иного специального назначения	7.2 Автомобильный транспорт	Собственность	не зарегистрировано	Калининградская область	образование земельного участка путем раздела
62	39:05:030201	39:05:030201:ЗУ1	-	0	19.49	-	-	Земли промышленности ...иного специального	7.2 Автомобильный транспорт	-	-	-	образование земельного участка из земель, находящихся в государстве

								назначения					нной или муниципальной собственности
63	39:05:030201:3	39:05:030201:3:ЗУ1	Калининградская область, р-н Зеленоградский	340300	7599.62	Земли сельскохозяйственного назначения	Земли сельскохозяйственного назначения, пригодные под пашни, сенокосы, пастбища, занятые залежами на дату проведения государственной кадастровой оценки земель, многолетними насаждениями, вну	Земли промышленности ...иного специального назначения	7.2 Автомобильный транспорт	-	-	Данные отсутствуют	образование земельного участка путем раздела
64	39:05:030605:111	39:05:030605:111	Калининградская область, Зеленоградский район, ТОО Шатровское, в районе пос.Листовое	30956	30956	Земли промышленности ...иного специального назначения	для сельскохозяйственного производства	Земли промышленности ...иного специального назначения	7.2 Автомобильный транспорт	Собственность	не зарегистрировано	Субъект Российской Федерации Калининградская область	-
65	39:05:030605:83	39:05:030605:83:ЗУ1	Калининградская область, Зеленоградский район	390505	31662.82	Земли сельскохозяйственного назначения	для сельскохозяйственного производства	Земли промышленности ...иного специального назначения	7.2 Автомобильный транспорт	Собственность	1) Аренда (в том числе, субаренда) 2) Земельный участок зарезерви	Частная	образование земельного участка путем раздела (наложение с землями лесного

											рован для государственных нужд Калининградской области		фонда кв. 90)
66.1	39:05:030606	39:05:030606:ЗУ1(1)	-	0	248.25	-	-	Земли промышленности ...иного специального назначения	7.2 Автомобильный транспорт	-	-	-	образование земельного участка из земель, находящихся в государственной или муниципальной собственности
66.2	39:05:030606	39:05:030606:ЗУ1(2)	-	0	46.15	-	-	Земли промышленности ...иного специального назначения	7.2 Автомобильный транспорт	-	-	-	образование земельного участка из земель, находящихся в государственной или муниципальной собственности
66.3	39:05:030606	39:05:030606:ЗУ1(3)	-	0	7075.88	-	-	Земли промышленности ...иного специального назначения	7.2 Автомобильный транспорт	-	-	-	образование земельного участка из земель, находящихся в государственной или муниципальной собственности

66.4	39:05:030606	39:05:030606:ЗУ1(4)	-	0	25.75	-	-	Земли промышленности ...иного специального назначения	7.2 Автомобильный транспорт	-	-	-	образование земельного участка из земель, находящихся в государственной или муниципальной собственности
67	39:05:030606:187	39:05:030606:187:ЗУ1	Калининградская область, р-н Зеленоградский, южнее пос Ягодное	11712	9339.39	Земли сельскохозяйственного назначения	для производства сельскохозяйственной продукции	Земли промышленности ...иного специального назначения	7.2 Автомобильный транспорт	-	1) Временный, зарегистрировать право 2) Изъятие для гос нужд всей площади участка, в соответствии с законом Калининградской области №105 от 21.12.2006 (площадь образуемых участков менее 1 га (под объект строительства 9339.395	Данные отсутствуют	образование земельного участка путем раздела

											кв.м., остаток 2372.61 кв.м.)		
68	39:05:030606:189	39:05:030606:189:ЗУ1	Калининградская область, р-н Зеленоградский, южнее пос Ягодное	649915	204415.39	Земли сельскохозяйственного назначения	для производства сельскохозяйственной продукции	Земли промышленности ...иного специального назначения	7.2 Автомобильный транспорт	Собственность	не зарегистрировано	Калининградская область	образование земельного участка путем раздела
69	39:05:030606:192	39:05:030606:192:ЗУ1	Калининградская область, р-н Зеленоградский, южнее пос Ягодное	257615	204.65	Земли сельскохозяйственного назначения	для производства сельскохозяйственной продукции	Земли промышленности ...иного специального назначения	7.2 Автомобильный транспорт	-	-	Данные отсутствуют	образование земельного участка путем раздела
70.1	39:05:000000:391 (вх.39:05:030606:19)	39:05:000000:391:ЗУ1(1)	Калининградская обл, Зеленоградский район, АО Прибрежное	4211719	873.87	Земли сельскохозяйственного назначения	Для использования в качестве сельскохозяйственных угодий	Земли промышленности ...иного специального назначения	7.2 Автомобильный транспорт	Долевая собственность	-	-	образование земельного участка путем раздела
70.2	39:05:000000:391 (вх.39:05:030606:19)	39:05:000000:391:ЗУ1(2)	Калининградская обл, Зеленоградский район, АО Прибрежное	4211719	4816.75	Земли сельскохозяйственного назначения	Для использования в качестве сельскохозяйственных угодий	Земли промышленности ...иного специального назначения	7.2 Автомобильный транспорт	Долевая собственность	-	Данные отсутствуют	образование земельного участка путем раздела
71	39:05:030606:191	39:05:030606:191:ЗУ1	Калининградская область, р-н	1165563	18293.78	Земли сельскохозяйственного	для производства сельскохозяйст	Земли промышленности ...иного	7.2 Автомобильный транспорт	-	-	Данные отсутствуют	образование земельного участка

			Зеленоградский, южнее пос Ягодное			назначения	венной продукции	специального назначения					путем раздела
72.1	39:05:000000:29 (вх.39:05:030606:22)	39:05:000000:29:ЗУ5(1)	Калининградская область, р-н Зеленоградский	4956381	671.60	Земли промышленности ...иного специального назначения	Для размещения иных объектов промышленности, энергетики, транспорта, связи, радиовещания, телевидения, информатики, обеспечения космической деятельности, обороны, безопасности и иного специального назначения	Земли промышленности ...иного специального назначения	7.2 Автомобильный транспорт	1)Собственность, 2)Постоянное (бессрочное) пользование	Публичный сервитут	Государственная федеральная, Государственная субъекта Российской Федерации	образование земельного участка путем раздела
141	39:05:030527:80	39:05:030527:80:ЗУ2	Калининградская обл, р-н Зеленоградский, п Водное	384100	7.01	Земли сельскохозяйственного назначения	для ведения сельскохозяйственного производства	Земли промышленности ...иного специального назначения	7.2 Автомобильный транспорт	Собственность	изъятие для государственных нужд, изъятие путем выкупа земельного участка для государственных нужд	Агроперспектива, ИНН: 3906199253	образование земельного участка путем раздела
2 этап													
44.1	39:05:000000:29 (вх.39:05:030617:19)	39:05:000000:29:ЗУ18(1)	Калининградская область, р-н	4956381	776.74	Земли промышленности ...иного специаль	Для размещения иных объектов промышленности, энергетики,	Земли промышленности ...иного специаль	7.2 Автомобильный транспорт	1)Собственность, 2)Постоянное (бессрочно	Публичный сервитут	Государственная федеральная, Государств	образование земельного участка путем раздела

			Зеленоградский			ного назначения	транспорта, связи, радиовещания, телевидения, информатики, обеспечения космической деятельности, обороны, безопасности и иного специального назначения	ного назначения		е) пользование		енная субъекта Российской Федерации	
44.2	39:05:000000:29 (вх.39:05:030617:19)	39:05:000000:29:ЗУ18(2)	Калининградская область, р-н Зеленоградский	4956381	4186.92	Земли промышленности ...иного специального назначения	Для размещения иных объектов промышленности, энергетики, транспорта, связи, радиовещания, телевидения, информатики, обеспечения космической деятельности, обороны, безопасности и иного специального назначения	Земли промышленности ...иного специального назначения	7.2 Автомобильный транспорт	1)Собственность, 2)Постоянное (бессрочное) пользование	Публичный сервитут	Государственная федеральная, Государственная субъекта Российской Федерации	образование земельного участка путем раздела
73.1	39:05:030617	39:05:030617:ЗУ1(1)	-	0	52.10	-	-	Земли промышленности ...иного специального назначения	7.2 Автомобильный транспорт	-	-	-	образование земельного участка из земель, находящихся в государственной или муниципальной собственности

73.2	39:05:030617	39:05:030617:ЗУ1(2)	-	0	597.05	-	-	Земли промышленности ...иного специального назначения	7.2 Автомобильный транспорт	-	-	-	образование земельного участка из земель, находящихся в государственной или муниципальной собственности
73.3	39:05:030617	39:05:030617:ЗУ1(3)	-	0	73.77	-	-	Земли промышленности ...иного специального назначения	7.2 Автомобильный транспорт	-	-	-	образование земельного участка из земель, находящихся в государственной или муниципальной собственности
73.4	39:05:030617	39:05:030617:ЗУ1(4)	-	0	37.05	-	-	Земли промышленности ...иного специального назначения	7.2 Автомобильный транспорт	-	-	-	образование земельного участка из земель, находящихся в государственной или муниципальной собственности
73.5	39:05:030617	39:05:030617:ЗУ1(5)	-	0	2060.49	-	-	Земли промышленности ...иного специального назначения	7.2 Автомобильный транспорт	-	-	-	образование земельного участка из земель, находящихся в государственной или

													муниципальной собственности
73.6	39:05:030617	39:05:030617:ЗУ1(6)	-	0	2178.55	-	-	Земли промышленности ...иного специального назначения	7.2 Автомобильный транспорт	-	-	-	образование земельного участка из земель, находящихся в государственной или муниципальной собственности
73.7	39:05:030617	39:05:030617:ЗУ1(7)	-	0	19.63	-	-	Земли промышленности ...иного специального назначения	7.2 Автомобильный транспорт	-	-	-	образование земельного участка из земель, находящихся в государственной или муниципальной собственности
73.8	39:05:030617	39:05:030617:ЗУ1(8)	-	0	3.17	-	-	Земли промышленности ...иного специального назначения	7.2 Автомобильный транспорт	-	-	-	образование земельного участка из земель, находящихся в государственной или муниципальной собственности
73.9	39:05:030617	39:05:030617:ЗУ1(9)	-	0	730.26	-	-	Земли промышленности ...иного	7.2 Автомобильный транспорт	-	-	-	образование земельного участка из земель,

								специального назначения					находящихся в государственной или муниципальной собственности
73.10	39:05:030617	39:05:030617:ЗУ1(10)	-	0	134.40	-	-	Земли промышленности ...иного специального назначения	7.2 Автомобильный транспорт	-	-	-	образование земельного участка из земель, находящихся в государственной или муниципальной собственности
73.11	39:05:030617	39:05:030617:ЗУ1(11)	-	0	3539.03	-	-	Земли промышленности ...иного специального назначения	7.2 Автомобильный транспорт	-	-	-	образование земельного участка из земель, находящихся в государственной или муниципальной собственности
74	39:05:030617:74	39:05:030617:74	Калининградская область, р-н Зеленоградский, район пос. Сычево	10432	10432	Земли промышленности ...иного специального назначения, Земли	для ведения крестьянского (фермерского) хозяйства	Земли промышленности ...иного специального назначения	7.2 Автомобильный транспорт	Собственность	не зарегистрировано	Субъект Российской Федерации Калининградская область	-

75	39:05:030617:76	39:05:030617:76	Калининградская область, р-н Зеленоградский, п Сычево	24011	24011	Земли промышленности ...иного специального назначения, Земли	для ведения крестьянского (фермерского) хозяйства	Земли промышленности ...иного специального назначения	7.2 Автомобильный транспорт	Собственность	не зарегистрировано	Субъект Российской Федерации Калининградская область	-
76	39:05:030617:1	39:05:030617:1:ЗУ1	Калининградская обл, р-н Зеленоградский, р-н пос. Сычево	56200	4115.27	Земли сельскохозяйственного назначения	для ведения крестьянского (фермерского) хозяйства	Земли промышленности ...иного специального назначения	7.2 Автомобильный транспорт	Собственность	Земельный участок зарезервирован для государственных нужд Калининградской области	Субъект Российской Федерации Калининградская область	образование земельного участка путем раздела
77	39:05:030617:37	39:05:030617:37:ЗУ1	Калининградская область, р-н Зеленоградский, п Сычево	99886	4156.81	Земли сельскохозяйственного назначения	для сельскохозяйственного производства	Земли промышленности ...иного специального назначения	7.2 Автомобильный транспорт	Собственность	Земельный участок зарезервирован для государственных нужд Калининградской области	Носырев Олег Владимирович	образование земельного участка путем раздела
78	39:05:030617:2	39:05:030617:2:ЗУ1	Калининградская область, р-н Зеленоградский, п Сычево	114194	29303.44	Земли сельскохозяйственного назначения	для ведения крестьянского (фермерского) хозяйства	Земли промышленности ...иного специального назначения	7.2 Автомобильный транспорт	Собственность	Земельный участок зарезервирован для государственных нужд Калининградской области	Субъект Российской Федерации Калининградская область	образование земельного участка путем раздела
79	39:05:030617:9	39:05:030617:9:ЗУ1	Калининградская область, Зеленоградский район,	56000	1193.58	Земли сельскохозяйственного назначения	для ведения крестьянского (фермерского) хозяйства	Земли промышленности ...иного специального	7.2 Автомобильный транспорт	Собственность	не зарегистрировано	Субъект Российской Федерации Калининградская область	образование земельного участка путем раздела

			пос. Сычево					назначения					
80	39:05:030617:4	39:05:030617:4:ЗУ1	Калининградская область, р-н Зеленоградский, п Сычево	56000	15382.86	Земли сельскохозяйственного назначения	для организации крестьянского хозяйства	Земли промышленности ...иного специального назначения	7.2 Автомобильный транспорт	Собственность	изъятие для государственных нужд, изъятие путем выкупа земельного участка для государственных нужд	Хмельницкий Максим Валерьевич	образование земельного участка путем раздела
81	39:05:030617:5	39:05:030617:5:ЗУ1	Калининградская область, р-н Зеленоградский, п Сычево	63000	18784.94	Земли сельскохозяйственного назначения	для ведения крестьянского (фермерского) хозяйства	Земли промышленности ...иного специального назначения	7.2 Автомобильный транспорт	Собственность	не зарегистрировано	Калининградская область	образование земельного участка путем раздела
82	39:05:030617:39	39:05:030617:39:ЗУ1	Калининградская область, р-н Зеленоградский, п Сычево	80238	18491.11	Земли сельскохозяйственного назначения	для сельскохозяйственного производства	Земли промышленности ...иного специального назначения	7.2 Автомобильный транспорт	Собственность	Земельный участок зарезервирован для государственных нужд Калининградской области	Носырев Олег Владимирович	образование земельного участка путем раздела
83	39:05:030617:49	39:05:030617:49:ЗУ1	Калининградская обл., р-н Зеленоградский, юго-восточнее пос.	24512	3187.25	Земли сельскохозяйственного назначения	для сельскохозяйственного использования	Земли промышленности ...иного специального назначения	7.2 Автомобильный транспорт	Собственность	Земельный участок зарезервирован для государственных нужд Калининг	Белова Юлия Юльяновна	образование земельного участка путем раздела

			Поваровка, с юго-востока примыкает к ГЛФ								радской области		
84	39:05:030617:50	39:05:030617:50:ЗУ1	Калининградская обл, р-н Зеленоградский, юго-восточнее п Поваровка, с юго-востока примыкает к ГЛФ	24512	11267.16	Земли сельскохозяйственного назначения	для сельскохозяйственного использования	Земли промышленности ...иного специального назначения	7.2 Автомобильный транспорт	Собственность	Земельный участок зарезервирован для государственных нужд Калининградской области	Глущенко Виктор Иванович	образование земельного участка путем раздела
85	39:05:030617:51	39:05:030617:51:ЗУ1	Калининградская обл, р-н Зеленоградский, юго-восточнее п Поваровка, с юго-востока примыкает к ГЛФ	24513	8202.88	Земли сельскохозяйственного назначения	для сельскохозяйственного использования	Земли промышленности ...иного специального назначения	7.2 Автомобильный транспорт	Собственность	Земельный участок зарезервирован для государственных нужд Калининградской области	Глущенко Лидия Петровна	образование земельного участка путем раздела
86.1	39:05:030617:16	39:05:030617:16:ЗУ1(1)	Калининградская область, р-н Зеленоградский	680000	5615.24	Земли запаса	-	Земли промышленности ...иного специального назначения	7.2 Автомобильный транспорт	Собственность	не зарегистрировано	Калининградская область	образование земельного участка путем раздела
86.2	39:05:030617:16	39:05:030617:16:ЗУ1(2)	Калининградская область, р-н	680000	1964.36	Земли запаса	-	Земли промышленности ...иного специаль	7.2 Автомобильный транспорт	Собственность	не зарегистрировано	Калининградская область	образование земельного участка путем раздела

			Зеленоградский					ного назначения					
87.1	39:05:030617:53	39:05:030617:53:ЗУ1(1)	Калининградская обл, р-н Зеленоградский, юго-восточнее п Поваровка, с юго-востока примыкает к ГЛФ	24513	78.05	Земли сельскохозяйственного назначения	для сельскохозяйственного использования	Земли промышленности ...иного специального назначения	7.2 Автомобильный транспорт	Собственность	Земельный участок зарезервирован для государственных нужд Калининградской области	Асеева Екатерина Вячеславовна	образование земельного участка путем раздела
87.2	39:05:030617:53	39:05:030617:53:ЗУ1(2)	Калининградская обл, р-н Зеленоградский, юго-восточнее п Поваровка, с юго-востока примыкает к ГЛФ	24513	6602.91	Земли сельскохозяйственного назначения	для сельскохозяйственного использования	Земли промышленности ...иного специального назначения	7.2 Автомобильный транспорт	Собственность	Земельный участок зарезервирован для государственных нужд Калининградской области	Асеева Екатерина Вячеславовна	образование земельного участка путем раздела
88	39:05:000000:1377	39:05:000000:1377:ЗУ1	Калининградская обл., р-н Зеленоградский, АО "Янтарный"	483700	16728.56	Земли сельскохозяйственного назначения	Для сельскохозяйственного производства	Земли промышленности ...иного специального назначения	7.2 Автомобильный транспорт	Собственность	Земельный участок зарезервирован для государственных нужд Калининградской области	Субъект Российской Федерации Калининградская область	образование земельного участка путем раздела
89	39:05:030617:62	39:05:030617:62:ЗУ1	Калининградская обл, р-н Зеленогра	23128	1823.02	Земли сельскохозяйственного	для сельскохозяйственного использования	Земли промышленности ...иного	7.2 Автомобильный транспорт	Собственность	Земельный участок зарезервирован для	Чутков Алексей Владимирович	образование земельного участка

			дский, юго-восточнее пос.Поваровка, с юго-востока примыкает к ГЛФ			назначения		специального назначения			государственных нужд Калининградской области		путем раздела
90	39:05:030617:63	39:05:030617:63:ЗУ1	Калининградская обл, р-н Зеленоградский, юго-восточнее пос.Поваровка, с юго-востока примыкает к ГЛФ	23128	9500.19	Земли сельскохозяйственного назначения	для сельскохозяйственного использования	Земли промышленности ...иного специального назначения	7.2 Автомобильный транспорт	Собственность	Земельный участок зарезервирован для государственных нужд Калининградской области	Зверькова Анна Александровна	образование земельного участка путем раздела
91	39:05:030617:64	39:05:030617:64:ЗУ1	Калининградская обл, р-н Зеленоградский, юго-восточнее пос.Поваровка, с юго-востока примыкает к ГЛФ	23128	11161.74	Земли сельскохозяйственного назначения	для сельскохозяйственного использования	Земли промышленности ...иного специального назначения	7.2 Автомобильный транспорт	Собственность	Земельный участок зарезервирован для государственных нужд Калининградской области	Чижова Ольга Евгеньевна	образование земельного участка путем раздела
92	39:05:030617:68	39:05:030617:68:ЗУ1	Калининградская обл, р-н Зеленоградский, юго-восточнее пос.Поваровка, с	23129	4803.29	Земли сельскохозяйственного назначения	для сельскохозяйственного использования	Земли промышленности ...иного специального назначения	7.2 Автомобильный транспорт	Собственность	Земельный участок зарезервирован для государственных нужд Калининг	Кузнецова Тамара Васильевна	образование земельного участка путем раздела

			юго-востока примыкает к ГЛФ								радской области		
93	39:05:030617:66	39:05:030617:66:ЗУ1	Калининградская обл, р-н Зеленоградский, юго-восточнее пос.Поваровка, с юго-востока примыкает к ГЛФ	23129	10130.46	Земли сельскохозяйственного назначения	для сельскохозяйственного использования	Земли промышленности ...иного специального назначения	7.2 Автомобильный транспорт	Собственность	Земельный участок зарезервирован для государственных нужд Калининградской области	Шкроботько Владимир Николаевич	образование земельного участка путем раздела
94	39:05:030617:67	39:05:030617:67:ЗУ1	Калининградская обл, р-н Зеленоградский, юго-восточнее пос.Поваровка, с юго-востока примыкает к ГЛФ	23129	6401.82	Земли сельскохозяйственного назначения	для сельскохозяйственного использования	Земли промышленности ...иного специального назначения	7.2 Автомобильный транспорт	Собственность	Земельный участок зарезервирован для государственных нужд Калининградской области	Чуткова Людмила Александровна	образование земельного участка путем раздела
95	39:05:030617:65	39:05:030617:65:ЗУ1	Калининградская обл, р-н Зеленоградский, юго-восточнее пос.Поваровка, с юго-востока примыкает к ГЛФ	23129	2153.09	Земли сельскохозяйственного назначения	для сельскохозяйственного использования	Земли промышленности ...иного специального назначения	7.2 Автомобильный транспорт	Собственность	Земельный участок зарезервирован для государственных нужд Калининградской области	Пузенкова Любовь Александровна	образование земельного участка путем раздела

96.1	39:05:000000:499 (вх.39:05:030617:17)	39:05:000000:499:ЗУ1(1)	Калининградская область, р-н Зеленоградский, АО Янтарный	1002110	9299.38	Земли сельскохозяйственного назначения	Для сельскохозяйственного производства	Земли промышленности ...иного специального назначения	7.2 Автомобильный транспорт	Долевая собственность	1) Запрещение регистрации 2) Земельный участок зарезервирован для государственных нужд Калининградской области	Частная, Муниципальная	образование земельного участка путем раздела
96.2	39:05:000000:499 (вх.39:05:030617:17)	39:05:000000:499:ЗУ1(2)	Калининградская область, р-н Зеленоградский, АО Янтарный	1002110	1359.42	Земли сельскохозяйственного назначения	Для сельскохозяйственного производства	Земли промышленности ...иного специального назначения	7.2 Автомобильный транспорт	Долевая собственность	1) Запрещение регистрации 2) Земельный участок зарезервирован для государственных нужд Калининградской области	Частная, Муниципальная	образование земельного участка путем раздела
96.3	39:05:000000:499 (вх.39:05:030617:17)	39:05:000000:499:ЗУ1(3)	Калининградская область, р-н Зеленоградский, АО Янтарный	1002110	4048.42	Земли сельскохозяйственного назначения	Для сельскохозяйственного производства	Земли промышленности ...иного специального назначения	7.2 Автомобильный транспорт	Долевая собственность	1) Запрещение регистрации 2) Земельный участок зарезервирован для государственных	Частная, Муниципальная	образование земельного участка путем раздела

											нужд Калининградской области		
97	39:05:030617:27	39:05:030617:27:ЗУ1	Калининградская обл, р-н Зеленоградский	156770	12245.03	Земли сельскохозяйственного назначения	для сельскохозяйственного использования	Земли промышленности ...иного специального назначения	7.2 Автомобильный транспорт	Собственность	не зарегистрировано	Калининградская область	образование земельного участка путем раздела
98	39:05:030617:44	39:05:030617:44:ЗУ1	Калининградская обл, р-н Зеленоградский, расположен южнее п. Поваровка, юго-восточнее п. Морозовка, примыкает к восточной стороне автодороги Калининград - Янтарный	62700	1963.50	Земли сельскохозяйственного назначения	для сельскохозяйственного использования	Земли промышленности ...иного специального назначения	7.2 Автомобильный транспорт	Собственность	1)охранная зона автодороги, часть земельного участка - 8767 кв.м. расположена в охранной зоне автодороги Калининград - Янтарный, 2)изъятие для государственных нужд, изъятие путем выкупа земельного участка для государственных нужд	Афанасьева Лидия Борисовна	образование земельного участка путем раздела

99.1	39:05:030617:41	39:05:030617:41:ЗУ1(1)	Россия, Калининградская обл, Зеленоградский р-н, п. Поваровка	62700	19472.21	Земли сельскохозяйственного назначения	для сельскохозяйственного использования	Земли промышленности ...иного специального назначения	7.2 Автомобильный транспорт	Собственность	1)охранная зона автодороги, охранная зона автодороги Калининград-Янтарный. Учетный №1, площадь 8903 кв.м., 2)изъятие для государственных нужд, изъятие путем выкупа земельного участка для государственных нужд	Чернышёв Владимир Петрович	образование земельного участка путем раздела
99.2	39:05:030617:41	39:05:030617:41:ЗУ1(2)	Россия, Калининградская обл, Зеленоградский р-н, п. Поваровка	62700	1893.66	Земли сельскохозяйственного назначения	для сельскохозяйственного использования	Земли промышленности ...иного специального назначения	7.2 Автомобильный транспорт	Собственность	1)охранная зона автодороги, охранная зона автодороги Калининград-Янтарный. Учетный	Чернышёв Владимир Петрович	образование земельного участка путем раздела

											№1, площадь 8903 кв.м., 2)изъятие для государственных нужд, изъятие путем выкупа земельного участка для государственных нужд		
100	39:05:030617:32	39:05:030617:32:ЗУ1	Калининградская обл, р-н Зеленоградский, п Осокино	146000	14748.52	Земли сельскохозяйственного назначения	для производства сельскохозяйственной продукции	Земли промышленности ...иного специального назначения	7.2 Автомобильный транспорт	Собственность	Земельный участок зарезервирован для государственных нужд Калининградской области	Субъект Российской Федерации Калининградская область	образование земельного участка путем раздела
101.1	39:05:030616	39:05:030616:ЗУ1(1)	-	0	72.26	-	-	Земли промышленности ...иного специального назначения	7.2 Автомобильный транспорт	-	-	-	образование земельного участка из земель, находящихся в государственной или муниципальной собственности
101.2	39:05:030616	39:05:030616:ЗУ1(2)	-	0	5.06	-	-	Земли промышленности ...иного	7.2 Автомобильный транспорт	-	-	-	образование земельного участка из земель,

								специального назначения					находящихся в государственной или муниципальной собственности
101.3	39:05:030616	39:05:030616:ЗУ1(3)	-	0	19.30	-	-	Земли промышленности ...иного специального назначения	7.2 Автомобильный транспорт	-	-	-	образование земельного участка из земель, находящихся в государственной или муниципальной собственности
101.4	39:05:030616	39:05:030616:ЗУ1(4)	-	0	41.86	-	-	Земли промышленности ...иного специального назначения	7.2 Автомобильный транспорт	-	-	-	образование земельного участка из земель, находящихся в государственной или муниципальной собственности
101.5	39:05:030616	39:05:030616:ЗУ1(5)	-	0	665.33	-	-	Земли промышленности ...иного специального назначения	7.2 Автомобильный транспорт	-	-	-	образование земельного участка из земель, находящихся в государственной или муниципальной собственности

101.6	39:05:030616	39:05:030616:ЗУ1(6)	-	0	92.51	-	-	Земли промышленности ...иного специального назначения	7.2 Автомобильный транспорт	-	-	-	образование земельного участка из земель, находящихся в государственной или муниципальной собственности
101.7	39:05:030616	39:05:030616:ЗУ1(7)	-	0	843.01	-	-	Земли промышленности ...иного специального назначения	7.2 Автомобильный транспорт	-	-	-	образование земельного участка из земель, находящихся в государственной или муниципальной собственности
102.1	39:05:000000:29 (вх.39:05:030616:10)	39:05:000000:29:ЗУ4(1)	Калининградская область, р-н Зеленоградский	4956381	1259.36	Земли промышленности ...иного специального назначения	Для размещения иных объектов промышленности, энергетики, транспорта, связи, радиовещания, телевидения, информатики, обеспечения космической деятельности, обороны, безопасности и иного специального назначения	Земли промышленности ...иного специального назначения	7.2 Автомобильный транспорт	1)Собственность, 2)Постоянное (бессрочное) пользование	Публичный сервитут	Государственная федеральная, Государственная субъекта Российской Федерации	образование земельного участка путем раздела

102.2	39:05:000000:29 (вх.39:05:030616:10)	39:05:000000:29:ЗУ4(2)	Калининградская область, р-н Зеленоградский	4956381	2069.16	Земли промышленности ...иного специального назначения	Для размещения иных объектов промышленности, энергетики, транспорта, связи, радиовещания, телевидения, информатики, обеспечения космической деятельности, обороны, безопасности и иного специального назначения	Земли промышленности ...иного специального назначения	7.2 Автомобильный транспорт	1)Собственность, 2)Постоянное (бессрочное) пользование	Публичный сервитут	Государственная федеральная, Государственная субъекта Российской Федерации	образование земельного участка путем раздела
102.3	39:05:000000:29 (вх.39:05:030616:10)	39:05:000000:29:ЗУ4(3)	Калининградская область, р-н Зеленоградский	4956381	2027.42	Земли промышленности ...иного специального назначения	Для размещения иных объектов промышленности, энергетики, транспорта, связи, радиовещания, телевидения, информатики, обеспечения космической деятельности, обороны, безопасности и иного специального назначения	Земли промышленности ...иного специального назначения	7.2 Автомобильный транспорт	1)Собственность, 2)Постоянное (бессрочное) пользование	Публичный сервитут	Государственная федеральная, Государственная субъекта Российской Федерации	образование земельного участка путем раздела
103	39:05:000000:285 (вх.39:05:030616:58)	39:05:000000:285:ЗУ1	Калининградская область, р-н. Зеленоградский	922	13.52	Земли промышленности ...иного специального назначения	Для размещения электростанций и обслуживающих сооружений и объектов	Земли промышленности ...иного специального назначения	7.2 Автомобильный транспорт	-	-	Данные отсутствуют	образование земельного участка путем раздела

104	39:05:000000:285 (вх.39:05:030616:60)	39:05:000000:285:ЗУ2	Калининградская область, р-н. Зеленоградский	922	13.52	Земли промышленности ...иного специального назначения	Для размещения электростанций и обслуживающих сооружений и объектов	Земли промышленности ...иного специального назначения	7.2 Автомобильный транспорт	-	-	Данные отсутствуют	образование земельного участка путем раздела
105	39:05:000000:285 (вх.39:05:030616:61)	39:05:000000:285:ЗУ3	Калининградская область, р-н. Зеленоградский	922	13.51	Земли промышленности ...иного специального назначения	Для размещения электростанций и обслуживающих сооружений и объектов	Земли промышленности ...иного специального назначения	7.2 Автомобильный транспорт	-	-	Данные отсутствуют	образование земельного участка путем раздела
106	39:05:000000:285 (вх.39:05:030616:91)	39:05:000000:285:ЗУ4	Калининградская область, р-н. Зеленоградский	922	13.51	Земли промышленности ...иного специального назначения	Для размещения электростанций и обслуживающих сооружений и объектов	Земли промышленности ...иного специального назначения	7.2 Автомобильный транспорт	-	-	Данные отсутствуют	образование земельного участка путем раздела
107	39:05:000000:285 (вх.39:05:030616:90)	39:05:000000:285:ЗУ5	Калининградская область, р-н. Зеленоградский	922	13.47	Земли промышленности ...иного специального назначения	Для размещения электростанций и обслуживающих сооружений и объектов	Земли промышленности ...иного специального назначения	7.2 Автомобильный транспорт	-	-	Данные отсутствуют	образование земельного участка путем раздела
108	39:05:030616:142	39:05:030616:142:ЗУ1	Калининградская обл., р-н Зеленоградский, Красноторовское с/п, южнее п. Морозовка вдоль дороги	36303	304.69	Земли сельскохозяйственного назначения	для производства сельскохозяйственной продукции	Земли промышленности ...иного специального назначения	7.2 Автомобильный транспорт	Собственность	Земельный участок зарезервирован для государственных нужд Калининградской области	Шкроботько Владимир Николаевич	образование земельного участка путем раздела

			Приморск-Зеленоградск; юго-западнее п. Русское; западнее п. Морозовка, за железной дорогой										
109	39:05:030616:143	39:05:030616:143:ЗУ1	Калининградская обл., р-н Зеленоградский, Красноторовское с/п, южнее п. Морозовка вдоль дороги Приморск-Зеленоградск; юго-западнее п. Русское; западнее п. Морозовка, за железной дорогой	36303	924.20	Земли сельскохозяйственного назначения	для производства сельскохозяйственной продукции	Земли промышленности ...иного специального назначения	7.2 Автомобильный транспорт	Собственность	Земельный участок зарезервирован для государственных нужд Калининградской области	Чуткова Людмила Александровна	образование земельного участка путем раздела
110	39:05:030616:144	39:05:030616:144:ЗУ1	Калининградская обл., р-н Зеленоградский, Красноторовское с/п, южнее п. Морозовка вдоль дороги Приморск-Зеленоградск; юго-западнее п. Русское; западнее п. Морозовка, за железной дорогой	36303	4561.24	Земли сельскохозяйственного назначения	для производства сельскохозяйственной продукции	Земли промышленности ...иного специального	7.2 Автомобильный транспорт	Собственность	Земельный участок зарезервирован для государственных	Гусев Сергей Иванович	образование земельного участка путем раздела

			ровское с/п, южнее п. Морозовка вдоль дороги Приморск-Зеленоградск; юго-западнее п. Русское; западнее п. Морозовка, за железной дорогой					назначения			нужд Калининградской области		
111.1	39:05:030616:145	39:05:030616:145:ЗУ1(1)	Калининградская обл., р-н Зеленоградский, Красноторовское с/п, южнее п. Морозовка вдоль дороги Приморск-Зеленоградск; юго-западнее п. Русское; западнее п. Морозовка, за железной дорогой	36303	1056.04	Земли сельскохозяйственного назначения	для производства сельскохозяйственной продукции	Земли промышленности ...иного специального назначения	7.2 Автомобильный транспорт	Собственность	Земельный участок зарезервирован для государственных нужд Калининградской области	Гусева Нина Николаевна	образование земельного участка путем раздела

111.2	39:05:030616:145	39:05:030616:145:ЗУ1(2)	Калининградская обл., р-н Зеленоградский, Красноторовское с/п, южнее п. Морозовка вдоль дороги Приморск-Зеленоградск; юго-западнее п. Русское; западнее п. Морозовка, за железной дорогой	36303	5213.89	Земли сельскохозяйственного назначения	для производства сельскохозяйственной продукции	Земли промышленности ...иного специального назначения	7.2 Автомобильный транспорт	Собственность	Земельный участок зарезервирован для государственных нужд Калининградской области	Гусева Нина Николаевна	образование земельного участка путем раздела
112	39:05:030616:146	39:05:030616:146:ЗУ1	Калининградская обл., р-н Зеленоградский, Красноторовское с/п, южнее п. Морозовка вдоль дороги Приморск-Зеленоградск; юго-западнее п. Русское;	36303	2906.65	Земли сельскохозяйственного назначения	для производства сельскохозяйственной продукции	Земли промышленности ...иного специального назначения	7.2 Автомобильный транспорт	Собственность	Земельный участок зарезервирован для государственных нужд Калининградской области	Щербакова Ираида Георгиевна	образование земельного участка путем раздела

			западнее п. Морозовка, за железной дорогой										
113	39:05:030616:147	39:05:030616:147:ЗУ1	Калининградская обл., р-н Зеленоградский, Красноторовское с/п, южнее п. Морозовка вдоль дороги Приморск-Зеленоградск; юго-западнее п. Русское; западнее п. Морозовка, за железной дорогой	36303	6913.01	Земли сельскохозяйственного назначения	для производства сельскохозяйственной продукции	Земли промышленности ...иного специального назначения	7.2 Автомобильный транспорт	Собственность	Земельный участок зарезервирован для государственных нужд Калининградской области	Рыжиков Александр Дмитриевич	образование земельного участка путем раздела
114	39:05:030616:148	39:05:030616:148:ЗУ1	Калининградская обл., р-н Зеленоградский, Красноторовское с/п, южнее п. Морозовка вдоль дороги Приморс	36303	9782.89	Земли сельскохозяйственного назначения	для производства сельскохозяйственной продукции	Земли промышленности ...иного специального назначения	7.2 Автомобильный транспорт	Собственность	Земельный участок зарезервирован для государственных нужд Калининградской области	Рыжикова Людмила Степановна	образование земельного участка путем раздела

			к-Зеленоградск; юго-западнее п. Русское; западнее п. Морозовка, за железной дорогой										
115	39:05:030616:149	39:05:030616:149:ЗУ1	Калининградская обл., р-н Зеленоградский, Краснотоповское с/п, южнее п. Морозовка вдоль дороги Приморск-Зеленоградск; юго-западнее п. Русское; западнее п. Морозовка, за железной дорогой	36303	8016.16	Земли сельскохозяйственного назначения	для производства сельскохозяйственной продукции	Земли промышленности ...иного специального назначения	7.2 Автомобильный транспорт	Собственность	Земельный участок зарезервирован для государственных нужд Калининградской области	Даудова Эйман Магамедовна	образование земельного участка путем раздела
116	39:05:030616:150	39:05:030616:150:ЗУ1	Калининградская обл., р-н Зеленоградский, Краснотоповское	36303	8087.01	Земли сельскохозяйственного назначения	для производства сельскохозяйственной продукции	Земли промышленности ...иного специального	7.2 Автомобильный транспорт	Собственность	Земельный участок зарезервирован для государственных нужд	Власенко Тамара Яковлевна	образование земельного участка путем раздела

			с/п, южнее п. Морозовка вдоль дороги Приморск-Зеленоградск; юго-западнее п. Русское; западнее п. Морозовка, за железной дорогой					назначения			Калининградской области		
117	39:05:030616:151	39:05:030616:151:ЗУ1	Калининградская обл., р-н Зеленоградский, Красноторовское с/п, южнее п. Морозовка вдоль дороги Приморск-Зеленоградск; юго-западнее п. Русское; западнее п. Морозовка, за железной дорогой	36303	8214.21	Земли сельскохозяйственного назначения	для производства сельскохозяйственной продукции	Земли промышленности ...иного специального назначения	7.2 Автомобильный транспорт	Собственность	Земельный участок зарезервирован для государственных нужд Калининградской области	Шмыгун Светлана Петровна	образование земельного участка путем раздела

118	39:05:030616:152	39:05:030616:152:ЗУ1	Калининградская обл., р-н Зеленоградский, Красноторовское с/п, южнее п. Морозовка вдоль дороги Приморск-Зеленоградск; юго-западнее п. Русское; западнее п. Морозовка, за железной дорогой	36303	8427.78	Земли сельскохозяйственного назначения	для производства сельскохозяйственной продукции	Земли промышленности ...иного специального назначения	7.2 Автомобильный транспорт	Собственность	Земельный участок зарезервирован для государственных нужд Калининградской области	Каплина Ольга Алексеевна	образование земельного участка путем раздела
119	39:05:030616:153	39:05:030616:153:ЗУ1	Калининградская обл., р-н Зеленоградский, Красноторовское с/п, южнее п. Морозовка вдоль дороги Приморск-Зеленоградск; юго-западнее п. Русское;	36304	7255.37	Земли сельскохозяйственного назначения	для производства сельскохозяйственной продукции	Земли промышленности ...иного специального назначения	7.2 Автомобильный транспорт	Собственность,	Земельный участок зарезервирован для государственных нужд Калининградской области	Королева Марина Алексеевна	образование земельного участка путем раздела

			западнее п. Морозовка, за железной дорогой										
120	39:05:030616:154	39:05:030616:154:ЗУ1	Калининградская обл., р-н Зеленоградский, Красноторовское с/п, южнее п. Морозовка вдоль дороги Приморск-Зеленоградск; юго-западнее п. Русское; западнее п. Морозовка, за железной дорогой	36303	5340.29	Земли сельскохозяйственного назначения	для производства сельскохозяйственной продукции	Земли промышленности ...иного специального назначения	7.2 Автомобильный транспорт	Собственность	Земельный участок зарезервирован для государственных нужд Калининградской области	Кириченко Елена Викторовна	образование земельного участка путем раздела
121	39:05:030616:155	39:05:030616:155:ЗУ1	Калининградская обл., р-н Зеленоградский, Красноторовское с/п, южнее п. Морозовка вдоль дороги Приморс	36303	5197.38	Земли сельскохозяйственного назначения	для производства сельскохозяйственной продукции	Земли промышленности ...иного специального назначения	7.2 Автомобильный транспорт	Собственность	Земельный участок зарезервирован для государственных нужд Калининградской области	Рыжикова Ольга Петровна	образование земельного участка путем раздела

			к-Зеленоградск; юго-западнее п. Русское; западнее п. Морозовка, за железной дорогой										
122	39:05:030616:125	39:05:030616:125:ЗУ1	Калининградская обл., р-н Зеленоградский, Краснотоповское с/п, южнее п. Морозовка вдоль дороги Приморск-Зеленоградск; юго-западнее п. Русское; западнее п. Морозовка, за железной дорогой	36303	5064.78	Земли сельскохозяйственного назначения	для производства сельскохозяйственной продукции	Земли промышленности ...иного специального назначения	7.2 Автомобильный транспорт	Собственность,	Земельный участок зарезервирован для государственных нужд Калининградской области	Асеева Екатерина Вячеславовна	образование земельного участка путем раздела
123	39:05:030616:32	39:05:030616:32:ЗУ1	Калининградская область, р-н Зеленоградский,	81966	9973.17	Земли сельскохозяйственного назначения	для производства сельскохозяйственной продукции	Земли промышленности ...иного специального	7.2 Автомобильный транспорт	Собственность	Земельный участок зарезервирован для государственных нужд	Субъект Российской Федерации Калининградская область	образование земельного участка путем раздела

			район п Осокино					назначения			Калининградской области		
124	39:05:030616:31	39:05:030616:31:ЗУ1	Калининградская обл, р-н Зеленоградский, п Осокино	70100	71.69	Земли сельскохозяйственного назначения	для производства сельскохозяйственной продукции	Земли промышленности ...иного специального назначения	7.2 Автомобильный транспорт	Долевая собственность	Земельный участок зарезервирован для государственных нужд Калининградской области	1)Иващенко Ирина Александровна-1/2, 2)Шалимова Наталья Владимировна-1/2	образование земельного участка путем раздела
125	39:05:000000:22 (вх.39:05:030616:8)	39:05:000000:22:ЗУ1	Калининградская обл, р-н Зеленоградский	116684324	26007.01	Земли лесного фонда	Для размещения лесной растительности	Земли промышленности ...иного специального назначения	7.2 Автомобильный транспорт	Собственность	1)Безвозмездное (срочное) пользование земельным/лесным участком, 2)Аренда (в том числе, субаренда))	Государственная федеральная	образование земельного участка путем раздела
126	39:05:000000:499 (вх.39:05:030616:12)	39:05:000000:499:ЗУ2	Калининградская область, р-н Зеленоградский, АО Янтарный	1002110	1277.15	Земли сельскохозяйственного назначения	Для сельскохозяйственного производства	Земли промышленности ...иного специального назначения	7.2 Автомобильный транспорт	Долевая собственность	Запрещение регистрации	Частная, Муниципальная	образование земельного участка путем раздела
127	39:05:030616:18	39:05:030616:18:ЗУ1	Калининградская обл., Зеленоградский район, юго-западнее	410000	99551.66	Земли сельскохозяйственного назначения	для производства сельскохозяйственной продукции	Земли промышленности ...иного специального назначения	7.2 Автомобильный транспорт	Собственность	1)охранная зона ВЛ 15 кВ, площадь 14 430 кв.м. - охранная	Частная	образование земельного участка путем раздела

			п. Круглово								зона ВЛ 15 кВ, 2)охранная зона ВЛ 15 кВ, площадь 8 909 кв.м. - охранная зона ВЛ 15 кВ, 3)охранная зона автодороги, площадь 21 073 кв.м. - охранная зона автодороги III категории "Калининград-Зеленоградск-Приморск, через Светлогорск» 4) охранная зона автодороги, площадь 14 077 кв.м. - охранная зона автодороги III категории		

											"Калининград-Зеленоградск-Приморск, через Светлогорск" 5) Земельный участок зарезервирован для государственных нужд Калининградской области		
128	39:05:030616:6	39:05:030616:6:ЗУ1	Калининградская обл, р-н Зеленоградский, р-н пос. Круглово	112000	37367.26	Земли сельскохозяйственного назначения	для организации крестьянского хозяйства	Земли промышленности ...иного специального назначения	7.2 Автомобильный транспорт	Собственность	изъятие для государственных нужд, изъятие путем выкупа земельного участка для государственных нужд	Эколайн, ИНН: 3904088935	образование земельного участка путем раздела
129	39:05:030616:7	39:05:030616:7:ЗУ1	Калининградская область, р-н Зеленоградский, п Круглово	112000	1320.60	Земли сельскохозяйственного назначения	для организации крестьянского (фермерского) хозяйства	Земли промышленности ...иного специального назначения	7.2 Автомобильный транспорт	Собственность	изъятие для государственных нужд, изъятие путем выкупа земельного участка для	Субъект Российской Федерации Калининградская область	образование земельного участка путем раздела

											государственных нужд		
130	39:14:000000:16 (вх.39:14:050201:14)	39:14:000000:16:ЗУ1	Калининградская область, г Балтийск	780000	25617.51	Земли промышленности ...иного специального назначения	Для размещения автомобильных дорог и их конструктивных элементов	Земли промышленности ...иного специального назначения	7.2 Автомобильный транспорт	1)Постоянное (бессрочное) пользование, 2)Собственность	не зарегистрировано	Государственная субъекта Российской Федерации	образование земельного участка путем раздела
131.1	39:14:050201	39:14:050201:ЗУ1(1)	-	0	3548.45	-	-	Земли промышленности ...иного специального назначения	7.2 Автомобильный транспорт	-	-	-	образование земельного участка из земель, находящихся в государственной или муниципальной собственности
131.2	39:14:050201	39:14:050201:ЗУ1(2)	-	0	2.84	-	-	Земли промышленности ...иного специального назначения	7.2 Автомобильный транспорт	-	-	-	образование земельного участка из земель, находящихся в государственной или муниципальной собственности
131.3	39:14:050201	39:14:050201:ЗУ1(3)	-	0	17.72	-	-	Земли промышленности ...иного специального назначения	7.2 Автомобильный транспорт	-	-	-	образование земельного участка из земель, находящихся в государственной или

													муниципальной собственности
131.4	39:14:050201	39:14:050201:ЗУ1(4)	-	0	17.72	-	-	Земли промышленности ...иного специального назначения	7.2 Автомобильный транспорт	-	-	-	образование земельного участка из земель, находящихся в государственной или муниципальной собственности
131.5	39:14:050201	39:14:050201:ЗУ1(5)	-	0	246.13	-	-	Земли промышленности ...иного специального назначения	7.2 Автомобильный транспорт	-	-	-	образование земельного участка из земель, находящихся в государственной или муниципальной собственности
131.6	39:14:050201	39:14:050201:ЗУ1(6)	-	0	397.70	-	-	Земли промышленности ...иного специального назначения	7.2 Автомобильный транспорт	-	-	-	образование земельного участка из земель, находящихся в государственной или муниципальной собственности
132	39:14:050201:5	39:14:050201:5:ЗУ1	Калининградская область, р-н	57000	12987.22	Земли сельскохозяйственного	для ведения крестьянского хозяйства	Земли промышленности ...иного	7.2 Автомобильный транспорт	Собственность	Земельный участок зарезервирован для	Казакова Жанна Сергеевна	образование земельного участка

			Балтийский, севернее п Парусное			назначения		специального назначения			государственных нужд Калининградской области		путем раздела
133	39:14:000000:21 (вх.39:14:050201:15)	39:14:000000:21:ЗУ1	Калининградская область, р-н Балтийский, г Балтийск	12530101	49809.40	Земли сельскохозяйственного назначения	Для сельскохозяйственного производства	Земли промышленности ...иного специального назначения	7.2 Автомобильный транспорт	Собственность	1) Аренда (в том числе, субаренда) 2) Земельный участок зарезервирован для государственных нужд Калининградской области	Частная	образование земельного участка путем раздела
134	39:14:050201:13	39:14:050201:13:ЗУ1	Калининградская область, г Балтийск	32030	3828.04	Земли сельскохозяйственного назначения	по назначению	Земли промышленности ...иного специального назначения	7.2 Автомобильный транспорт	Собственность	не зарегистрировано	Калининградская область	образование земельного участка путем раздела
135	39:14:050201:7	39:14:050201:7:ЗУ1	Калининградская область, БГО, п Тихореченское	109000	56834.85	Земли сельскохозяйственного назначения	для ведения крестьянского хозяйства	Земли промышленности ...иного специального назначения	7.2 Автомобильный транспорт	Собственность	Земельный участок зарезервирован для государственных нужд Калининградской области	Субъект Российской Федерации Калининградская область	образование земельного участка путем раздела
136	39:14:050201:6	39:14:050201:6:ЗУ1	Калининградская область, р-н	57000	15071.77	Земли сельскохозяйственного	для ведения крестьянского хозяйства	Земли промышленности ...иного	7.2 Автомобильный транспорт	Собственность	Земельный участок зарезервирован для	Субъект Российской Федерации Калинингр	образование земельного участка

			Балтийский, п Тихореченское			назначения		специального назначения			государственных нужд Калининградской области	адская область	путем раздела
3 этап													
72.2	39:05:000000:29 (вх.39:05:030606:22)	39:05:000000:29:ЗУ5(2)	Калининградская область, р-н Зеленоградский	4956381	55.22	Земли промышленности ...иного специального назначения	Для размещения иных объектов промышленности, энергетики, транспорта, связи, радиовещания, телевидения, информатики, обеспечения космической деятельности, обороны, безопасности и иного специального назначения	Земли промышленности ...иного специального назначения	7.2 Автомобильный транспорт	1)Собственность, 2)Постоянное (бессрочное) пользование	Публичный сервитут	Государственная федеральная, Государственная субъекта Российской Федерации	образование земельного участка путем раздела
137	39:05:030606:186	39:05:030606:186	Калининградская область, р-н Зеленоградский, южнее пос Ягодное	25710	25710	Земли сельскохозяйственного назначения	для производства сельскохозяйственной продукции	Земли промышленности ...иного специального назначения	7.2 Автомобильный транспорт	Собственность	не зарегистрировано	Калининградская область	-
138	39:05:030606:185	39:05:030606:185:ЗУ1	Калининградская область, р-н Зеленоградский, южнее п Ягодное, смежный	1842400	213.94	Земли сельскохозяйственного назначения	для производства сельскохозяйственной продукции	Земли промышленности ...иного специального назначения	7.2 Автомобильный транспорт	-	-	Данные отсутствуют	образование земельного участка путем раздела

			с землями АО Шатровское										
139.1	39:05:030606	39:05:030606:ЗУ2(1)	-	0	698.75	-	-	Земли промышленности ...иного специального назначения	7.2 Автомобильный транспорт	-	-	-	образование земельного участка из земель, находящихся в государственной или муниципальной собственности
139.2	39:05:030606	39:05:030606:ЗУ2(2)	-	0	18889.88	-	-	Земли промышленности ...иного специального назначения	7.2 Автомобильный транспорт	-	-	-	образование земельного участка из земель, находящихся в государственной или муниципальной собственности
139.3	39:05:030606	39:05:030606:ЗУ2(3)	-	0	236.22	-	-	Земли промышленности ...иного специального назначения	7.2 Автомобильный транспорт	-	-	-	образование земельного участка из земель, находящихся в государственной или муниципальной собственности
139.4	39:05:030606	39:05:030606:ЗУ2(4)	-	0	23155.90	-	-	Земли промышленности ...иного	7.2 Автомобильный транспорт	-	-	-	образование земельного участка из земель,

								специального назначения					находящихся в государственной или муниципальной собственности
140	39:05:030606:191	39:05:030606:191:ЗУ2	Калининградская область, р-н Зеленоградский, южнее пос Ягодное	1165563	55557.96	Земли сельскохозяйственного назначения	для производства сельскохозяйственной продукции	Земли промышленности ...иного специального назначения	7.2 Автомобильный транспорт	-	-	Данные отсутствуют	образование земельного участка путем раздела
142.1	39:05:000000:2747	39:05:000000:2747:ЗУ1(1)	Калининградская область, Зеленоградский район	160333	1343.77	Земли промышленности ...иного специального назначения	автомобильный транспорт	Земли промышленности ...иного специального назначения	7.2 Автомобильный транспорт	Собственность	не зарегистрировано	Калининградская область	образование земельного участка путем раздела
142.2	39:05:000000:2747	39:05:000000:2747:ЗУ1(2)	Калининградская область, Зеленоградский район	160333	124.45	Земли промышленности ...иного специального назначения	автомобильный транспорт	Земли промышленности ...иного специального назначения	7.2 Автомобильный транспорт	Собственность	не зарегистрировано	Калининградская область	образование земельного участка путем раздела
142.3	39:05:000000:2747	39:05:000000:2747:ЗУ1(3)	Калининградская область, Зеленоградский район	160333	8874.08	Земли промышленности ...иного специального назначения	автомобильный транспорт	Земли промышленности ...иного специального назначения	7.2 Автомобильный транспорт	Собственность	не зарегистрировано	Калининградская область	образование земельного участка путем раздела

142.4	39:05:000000:2747	39:05:000000:2747:ЗУ1(4)	Калининградская область, Зеленоградский район	160333	741.16	Земли промышленности ...иного специального назначения	автомобильный транспорт	Земли промышленности ...иного специального назначения	7.2 Автомобильный транспорт	Собственность	не зарегистрировано	Калининградская область	образование земельного участка путем раздела
143	39:05:030302	39:05:030302:ЗУ1	-	0	2215.65	-	-	Земли населенных пунктов	12.0 Земельные участки (территории) общего пользования	-	-	-	образование земельного участка из земель, находящихся в государственной или муниципальной собственности
144	39:05:030302:66	39:05:030302:66:ЗУ1	Калининградская область, Зеленоградский район, пос. Русское, ул. Победы, д.19	1200	125.86	Земли населённых пунктов	для обслуживания индивидуального жилого дома	Земли населенных пунктов	12.0 Земельные участки (территории) общего пользования	Долевая собственность	Земельный участок зарезервирован для государственных нужд Калининградской области	1)Саженова Надежда Александровна-5/10, 2)Иванайский Александр Николаевич-50/400, 3)Иванайская Любовь Ивановна-1/4, 4)Иванайская Любовь Ивановна-50/400	образование земельного участка путем раздела
145	39:05:000000:29 (вх.39:05:030302:7)	39:05:000000:29:ЗУ6	Калининградская область, р-н Зеленоградский	4956381	20.82	Земли промышленности ...иного специального	Земли промышленности ...иного специального назначения	Для размещения иных объектов промышленности, энергетик	7.2 Автомобильный транспорт	1)Собственность, 2)Постоянное (бессрочное)	Публичный сервитут	Государственная федеральная, Государственная субъекта	образование земельного участка путем раздела

						назначения		и, транспорта, связи, радиовещания, телевидения, информатики, обеспечения космической деятельности, обороны, безопасности и иного специа		пользование		Российской Федерации	
146	39:05:030301	39:05:030301:ЗУ1	-	0	684.06	-	-	Земли населенных пунктов	12.0 Земельные участки (территории) общего пользования	-	-	-	образование земельного участка из земель, находящихся в государственной или муниципальной собственности
147.1	39:05:030603:32	39:05:030603:32:ЗУ1(1)	Калининградская обл, р-н Зеленоградский, п Алексино	716500	58173.38	Земли сельскохозяйственного назначения	для ведения сельскохозяйственного производства	Земли промышленности ...иного специального назначения	7.2 Автомобильный транспорт	не зарегистрировано	1) аренда, земельный участок. Категория земель: земли сельскохозяйственного назначения - для	данные о правообладателе отсутствуют	образование земельного участка путем раздела

											ведения сельскохозяйственного производства. Площадь: 716500 кв.м.- "КреДо", ИНН: 3918026657 2) Земельный участок зарезервирован для государственных нужд Калининградской области		
147.2	39:05:030603:32	39:05:030603:32:ЗУ1(2)	Калининградская обл, р-н Зеленоградский, п Алексино	716500	34.27	Земли сельскохозяйственного назначения	для ведения сельскохозяйственного производства	Земли промышленности ...иного специального назначения	7.2 Автомобильный транспорт	не зарегистрировано	1) аренда, земельный участок. Категория земель: земли сельскохозяйственного назначения - для ведения сельскохозяйственного производства. Площадь: 716500	данные о правообладателе отсутствуют	образование земельного участка путем раздела

											кв.м.- "КреДо", ИНН: 3918026657 2) Земельный участок зарезервирован для государственных нужд Калининградской области		
148.1	39:05:030603	39:05:030603:ЗУ1(1)	-	0	3271.54	-	-	Земли промышленности ...иного специального назначения	7.2 Автомобильный транспорт	-	-	-	образование земельного участка из земель, находящихся в государственной или муниципальной собственности
148.2	39:05:030603	39:05:030603:ЗУ1(2)	-	0	100.01	-	-	Земли промышленности ...иного специального назначения	7.2 Автомобильный транспорт	-	-	-	образование земельного участка из земель, находящихся в государственной или муниципальной собственности
149	39:05:030603:161	39:05:030603:161	Калининградская обл, р-н Зеленогра	600	600	Земли сельскохозяйственного	для обслуживания нежилого здания склада	Земли промышленности ...иного	7.2 Автомобильный транспорт	Собственность	Земельный участок зарезервирован для	Краснобородкин Кирилл Ильич	-

			дский, п. Русское			назначения		специального назначения			государственных нужд Калининградской области		
150.1	39:05:030301	39:05:030301:ЗУ2(1)	-	0	2224.86	-	-	Земли промышленности ...иного специального назначения	7.2 Автомобильный транспорт	-	-	-	образование земельного участка из земель, находящихся в государственной или муниципальной собственности
150.2	39:05:030301	39:05:030301:ЗУ2(2)	-	0	176.53	-	-	Земли промышленности ...иного специального назначения	7.2 Автомобильный транспорт	-	-	-	образование земельного участка из земель, находящихся в государственной или муниципальной собственности
151	39:05:000000:499 (вх.39:05:030301:2)	39:05:000000:499:ЗУ3	Калининградская область, р-н Зеленоградский, АО Янтарный	1002110	1030.10	Земли сельскохозяйственного назначения	для сельскохозяйственного производства	Земли промышленности ...иного специального назначения	7.2 Автомобильный транспорт	Долевая собственность	Запрещение регистрации	Частная, Муниципальная	образование земельного участка путем раздела
152	39:05:030301:49	39:05:030301:49:ЗУ1	Калининградская область, р-н	353439	104339.30	Земли сельскохозяйственного	Для использования в качестве сельскохозяйственных угодий	Земли промышленности ...иного специаль	7.2 Автомобильный транспорт	Собственность	не зарегистрировано	Государственная субъекта Российской Федерации	образование земельного участка путем раздела

			Зеленоградский			назначения		ного назначения					
153.1	39:05:030610	39:05:030610:ЗУ1(1)	-	0	3704.18	-	-	Земли промышленности ...иного специального назначения	7.2 Автомобильный транспорт	-	-	-	образование земельного участка из земель, находящихся в государственной или муниципальной собственности
153.2	39:05:030610	39:05:030610:ЗУ1(2)	-	0	5058.20	-	-	Земли промышленности ...иного специального назначения	7.2 Автомобильный транспорт	-	-	-	образование земельного участка из земель, находящихся в государственной или муниципальной собственности
153.3	39:05:030610	39:05:030610:ЗУ1(3)	-	0	549.45	-	-	Земли промышленности ...иного специального назначения	7.2 Автомобильный транспорт	-	-	-	образование земельного участка из земель, находящихся в государственной или муниципальной собственности
154	39:05:030610:44	39:05:030610:44:ЗУ1	Калининградская область, р-н	934100	19388.70	Земли сельскохозяйственного	для производства сельскохозяйст	Земли промышленности ...иного	7.2 Автомобильный транспорт	Собственность	не зарегистрировано	Калининградская область	образование земельного участка

			Зеленоградский, район пос. Осокино			назначения	венной продукции	специального назначения					путем раздела
155.1	39:05:000000:22 (вх.39:05:030610:12)	39:05:000000:22:ЗУ2(1)	Калининградская обл, р-н Зеленоградский	116684324	801.97	Земли лесного фонда	Для размещения лесной растительности	Земли промышленности ...иного специального назначения	7.2 Автомобильный транспорт	Собственность	1)Безвозмездное (срочное) пользование земельным/лесным участком, 2)Аренда (в том числе, субаренда)	Государственная федеральная	образование земельного участка путем раздела 39:05:000000:22 (вх.39:05:030610:12)
155.2	39:05:000000:22 (вх.39:05:030610:12)	39:05:000000:22:ЗУ2(2)	Калининградская обл, р-н Зеленоградский	116684324	29220.46	Земли лесного фонда	Для размещения лесной растительности	Земли промышленности ...иного специального назначения	7.2 Автомобильный транспорт	Собственность	1)Безвозмездное (срочное) пользование земельным/лесным участком, 2)Аренда (в том числе, субаренда)	Государственная федеральная	образование земельного участка путем раздела 39:05:000000:22 (вх.39:05:030610:12)
156	39:05:030610:39	39:05:030610:39:ЗУ1	Калининградская обл, р-н Зеленоградский	71635	3492.52	Земли сельскохозяйственного назначения	для ведения сельскохозяйственного производства	Земли промышленности ...иного специального назначения	7.2 Автомобильный транспорт	не зарегистрировано	1) аренда, земельный участок для ведения сельскохозяйственного производства. Категория земель: земли	данные о правообладателе отсутствуют	образование земельного участка путем раздела

											сельскохозяйственного назначения. Площадь: 71635 кв.м.- Шихотаров Сергей Иванович 2) Земельный участок зарезервирован для государственных нужд Калининградской области		
157	39:05:030611	39:05:030611:ЗУ1	-	0	497.85	-	-	Земли промышленности ...иного специального назначения	7.2 Автомобильный транспорт	-	-	-	образование земельного участка из земель, находящихся в государственной или муниципальной собственности
158.1	39:05:030611	39:05:030611:ЗУ2(1)	-	0	350.78	-	-	Земли промышленности ...иного специального назначения	7.2 Автомобильный транспорт	-	-	-	образование земельного участка из земель, находящихся в государственной или муниципальной

													собственности
158.2	39:05:030611	39:05:030611:ЗУ2(2)	-	0	13.70	-	-	Земли промышленности ...иного специального назначения	7.2 Автомобильный транспорт	-	-	-	образование земельного участка из земель, находящихся в государственной или муниципальной собственности
158.3	39:05:030611	39:05:030611:ЗУ2(3)	-	0	662.07	-	-	Земли промышленности ...иного специального назначения	7.2 Автомобильный транспорт	-	-	-	образование земельного участка из земель, находящихся в государственной или муниципальной собственности
158.4	39:05:030611	39:05:030611:ЗУ2(4)	-	0	117.70	-	-	Земли промышленности ...иного специального назначения	7.2 Автомобильный транспорт	-	-	-	образование земельного участка из земель, находящихся в государственной или муниципальной собственности
158.5	39:05:030611	39:05:030611:ЗУ2(5)	-	0	238.21	-	-	Земли промышленности ...иного	7.2 Автомобильный транспорт	-	-	-	образование земельного участка из земель,

								специального назначения					находящихся в государственной или муниципальной собственности
158.6	39:05:030611	39:05:030611:ЗУ2(6)	-	0	505.27	-	-	Земли населенных пунктов	12.0 Земельные участки (территории) общего пользования	-	-	-	образование земельного участка из земель, находящихся в государственной или муниципальной собственности
158.7	39:05:030611	39:05:030611:ЗУ2(7)	-	0	1695.88	-	-	Земли населенных пунктов	12.0 Земельные участки (территории) общего пользования	-	-	-	образование земельного участка из земель, находящихся в государственной или муниципальной собственности
158.8	39:05:030611	39:05:030611:ЗУ2(8)	-	0	2089.64	-	-	Земли населенных пунктов	12.0 Земельные участки (территории) общего пользования	-	-	-	образование земельного участка из земель, находящихся в государственной или муниципальной собственности

158.9	39:05:030611	39:05:030611:ЗУ2(9)	-	0	2699.30	-	-	Земли промышленности ...иного специального назначения	7.2 Автомобильный транспорт	-	-	-	образование земельного участка из земель, находящихся в государственной или муниципальной собственности
158.10	39:05:030611	39:05:030611:ЗУ2(10)	-	0	197.54	-	-	Земли промышленности ...иного специального назначения	7.2 Автомобильный транспорт	-	-	-	образование земельного участка из земель, находящихся в государственной или муниципальной собственности
158.11	39:05:030611	39:05:030611:ЗУ2(11)	-	0	337.45	-	-	Земли промышленности ...иного специального назначения	7.2 Автомобильный транспорт	-	-	-	образование земельного участка из земель, находящихся в государственной или муниципальной собственности
159	39:05:030611:25	39:05:030611:25:ЗУ1	Калининградская обл, р-н Зеленоградский	95765	25284.92	Земли сельскохозяйственного назначения	для ведения сельскохозяйственного производства	Земли промышленности ...иного специального назначения	7.2 Автомобильный транспорт	не зарегистрировано	1) аренда, земельный участок для ведения сельскохозяйственного	данные о правообладателе отсутствуют	образование земельного участка путем раздела

											производства. Категория земель: земли сельскохозяйственного назначения. Площадь: 95765 кв.м. Шихотаров Сергей Иванович 2) Земельный участок зарезервирован для государственных нужд Калининградской области		
160.1	39:05:000000:29 (вх.39:05:030611:12)	39:05:000000:29:ЗУ7(1)	Калининградская область, р-н Зеленоградский	4956381	3242.62	Земли промышленности ...иного специального назначения	Для размещения иных объектов промышленности, энергетики, транспорта, связи, радиовещания, телевидения, информатики, обеспечения космической деятельности, обороны, безопасности и иного	Земли промышленности ...иного специального назначения	7.2 Автомобильный транспорт	1)Собственность, 2)Постоянное (бессрочное) пользование	Публичный сервитут	Государственная федеральная, Государственная субъекта Российской Федерации	образование земельного участка путем раздела

							специального назначения						
160.2	39:05:000000:29 (вх.39:05:030611:12)	39:05:000000:29:ЗУ7(2)	Калининградская область, р-н Зеленоградский	4956381	10224.99	Земли промышленности ...иного специального назначения	Для размещения иных объектов промышленности, энергетики, транспорта, связи, радиовещания, телевидения, информатики, обеспечения космической деятельности, обороны, безопасности и иного специального назначения	Земли промышленности ...иного специального назначения	7.2 Автомобильный транспорт	1)Собственность, 2)Постоянное (бессрочное) пользование	Публичный сервитут	Государственная федеральная, Государственная субъекта Российской Федерации	образование земельного участка путем раздела
161.1	39:05:030611:6	39:05:030611:6:ЗУ1(1)	Калининградская обл, р-н Зеленоградский, восточнее п Осокино	136000	35.90	Земли сельскохозяйственного назначения	для ведения крестьянского (фермерского) хозяйства	Земли промышленности ...иного специального назначения	7.2 Автомобильный транспорт	Долевая собственность	изъятие для государственных нужд, изъятие путем выкупа земельного участка для государственных нужд	Полтавцев Михаил Алексеевич-1/2, Балабанов Сергей Борисович-1/2	образование земельного участка путем раздела
161.2	39:05:030611:6	39:05:030611:6:ЗУ1(2)	Калининградская обл, р-н Зеленоградский, восточнее п Осокино	136000	6795.65	Земли сельскохозяйственного назначения	для ведения крестьянского (фермерского) хозяйства	Земли промышленности ...иного специального назначения	7.2 Автомобильный транспорт	Долевая собственность	изъятие для государственных нужд, изъятие путем выкупа	Полтавцев Михаил Алексеевич-1/2, Балабанов Сергей Борисович-1/2	образование земельного участка путем раздела

											земельного участка для государственных нужд Калининградской области для строительства-Субъект Российской Федерации Калининградская область		
162	39:05:030611:7	39:05:030611:7:ЗУ1	Россия, Калининградская обл, р-н Зеленоградский, Краснотоповское с/п, п Осокино	132000	419.60	Земли сельскохозяйственного назначения	для ведения крестьянского (фермерского) хозяйства	Земли промышленности ...иного специального назначения	7.2 Автомобильный транспорт	Долевая собственность	Земельный участок зарезервирован для государственных нужд Калининградской области	Парамонов Дмитрий Евгеньевич-1/2,1/2	образование земельного участка путем раздела
163	39:05:000000:29 (вх.39:05:030611:15)	39:05:000000:29:ЗУ8	Калининградская область, р-н Зеленоградский	4956381	3851.18	Земли промышленности ...иного специального назначения	Для размещения иных объектов промышленности, энергетики, транспорта, связи, радиовещания, телевидения, информатики, обеспечения космической деятельности, обороны,	Земли промышленности ...иного специального назначения	7.2 Автомобильный транспорт	1)Собственность, 2)Постоянное (бессрочное) пользование	Публичный сервитут	Государственная федеральная, Государственная субъекта Российской Федерации	образование земельного участка путем раздела

							безопасности и иного специального назначения						
164	39:05:030611:128	39:05:030611:128	Калининградская область, р-н Зеленоградский, п Осокино	1500	1500	Земли населённых пунктов	Для ведения личного подсобного хозяйства	Земли населенных пунктов	12.0 Земельные участки (территории) общего пользования	-	-	Данные отсутствуют	-
165	39:05:030611:45	39:05:030611:45	Калининградская обл, р-н Зеленоградский, п Осокино, дом 1	1313	1313	Земли населенных пунктов	для обслуживания индивидуального жилого дома	Земли населенных пунктов	12.0 Земельные участки (территории) общего пользования	Собственность	1) охранная зона кабеля связи, Охранная зона кабеля связи. Учётный номер части 1. Площадь 86 кв.м. 2) Земельный участок зарезервирован для государственных нужд Калининградской области	Шихотаров Сергей Иванович	-
166	39:05:030611:127	39:05:030611:127	Калининградская область, р-н Зеленоградский, п Осокино	1139	1139	Земли населенных пунктов	Для ведения личного подсобного хозяйства	Земли населенных пунктов	12.0 Земельные участки (территории) общего	-	-	Данные отсутствуют	-

									пользования				
167	39:05:030611:72	39:05:030611:72	Калининградская область, р-н Зеленоградский, п Осокино	1500	1500	Земли населенных пунктов	для ведения личного подсобного хозяйства	Земли населенных пунктов	12.0 Земельные участки (территории) общего пользования	не зарегистрировано	1) аренда, Весь объект- Григорьева Юлия Игоревна 2) Земельный участок зарезервирован для государственных нужд Калининградской области	данные о правообладателе отсутствуют	-
168	39:05:030611:64	39:05:030611:64:ЗУ1	Калининградская обл, р-н Зеленоградский, 150 м южнее п Осокино	32650	1378.08	Земли населенных пунктов	для сельскохозяйственного производства	Земли населенных пунктов	12.0 Земельные участки (территории) общего пользования	Собственность	Земельный участок зарезервирован для государственных нужд Калининградской области	Семёнов Николай Андреевич	образование земельного участка путем раздела
169	39:05:030611:69	39:05:030611:69	Калининградская область, р-н Зеленоградский, п Осокино	1500	1500	Земли населенных пунктов	для ведения личного подсобного хозяйства	Земли населенных пунктов	12.0 Земельные участки (территории) общего пользования	не зарегистрировано	1) аренда, Весь объект- Колчина Мария Адамовна 2) Земельный участок зарезервирован для государственных	данные о правообладателе отсутствуют	-

											нужд Калининградской области		
170	39:05:030611:67	39:05:030611:67	Калининградская область, р-н Зеленоградский, п Осокино	1500	1500	Земли населенных пунктов	для ведения личного подсобного хозяйства	Земли населенных пунктов	12.0 Земельные участки (территории) общего пользования	не зарегистрировано	1) аренда, Весь объект- Милютина Татьяна Адамовна 2) Земельный участок зарезервирован для государственных нужд Калининградской области	данные о правообладателе отсутствуют	образование земельного участка путем раздела
171	39:05:030611:68	39:05:030611:68	Калининградская область, р-н Зеленоградский, п Осокино	1500	1500	Земли населенных пунктов	для ведения личного подсобного хозяйства	Земли населенных пунктов	12.0 Земельные участки (территории) общего пользования	не зарегистрировано	1) аренда, Весь объект- Селянина Александра Михайловна 2) Земельный участок зарезервирован для государственных нужд Калининградской области	данные о правообладателе отсутствуют	-
172	39:05:030611:31	39:05:030611:31:ЗУ1	Калининградская область, р-н	108492	564.13	Земли сельскохозяйственного	Земли сельскохозяйственного назначения,	Земли промышленности ...иного	7.2 Автомобильный транспорт	Собственность	не зарегистрировано	Калининградская область	образование земельного участка

			Зеленоградский			назначения	пригодные под пашни, сенокосы, пастбища, занятые залежами на дату проведения государственной кадастровой оценки земель, многолетними насаждениями, вну	специального назначения					путем раздела
173	39:05:030609	39:05:030609:ЗУ1	-	0	8.94	-	-	Земли промышленности ...иного специального назначения	7.2 Автомобильный транспорт	-	-	-	образование земельного участка из земель, находящихся в государственной или муниципальной собственности
174.1	39:05:030609:2	39:05:030609:2:ЗУ1(1)	Калининградская область, р-н Зеленоградский, район п Осокино, с/о Природа	21165	821.85	Земли сельскохозяйственного назначения	для садоводства и огородничества	Земли промышленности ...иного специального назначения	7.2 Автомобильный транспорт	-	-	Данные отсутствуют	образование земельного участка путем раздела
174.2	39:05:030609:2	39:05:030609:2:ЗУ1(2)	Калининградская область, р-н Зеленоградский, район п Осокино,	21165	223.40	Земли сельскохозяйственного назначения	для садоводства и огородничества	Земли промышленности ...иного специального назначения	7.2 Автомобильный транспорт	-	-	Данные отсутствуют	образование земельного участка путем раздела

			с/о Природа										
175	39:05:000000:29 (вх.39:05:030609:3)	39:05:000000:29:ЗУ9	Калининградская область, р-н Зеленоградский	4956381	6505.66	Земли промышленности ...иного специального назначения	Для размещения иных объектов промышленности, энергетики, транспорта, связи, радиовещания, телевидения, информатики, обеспечения космической деятельности, обороны, безопасности и иного специального назначения	Земли промышленности ...иного специального назначения	7.2 Автомобильный транспорт	1)Собственность, 2)Постоянное (бессрочное) пользование	Публичный сервитут	Государственная федеральная, Государственная субъекта Российской Федерации	образование земельного участка путем раздела
176	39:05:030611:4	39:05:030611:4:ЗУ1	Калининградская обл, р-н Зеленоградский, п Осокино	111782	4070.44	Земли сельскохозяйственного назначения	для ведения крестьянского (фермерского) хозяйства	Земли промышленности ...иного специального назначения	7.2 Автомобильный транспорт	Собственность	изъятие для государственных нужд, изъятие путем выкупа земельного участка для государственных нужд	Павлов Владислав Георгиевич	образование земельного участка путем раздела
177	39:05:030609:44	39:05:030609:44:ЗУ1	Калининградская обл., Зеленоградский район, п. Осокино, СНТ	958	182.81	Земли сельскохозяйственного назначения	для садоводства	Земли промышленности ...иного специального назначения	7.2 Автомобильный транспорт	Собственность	не зарегистрировано	Клименко Руслан Викторович	образование земельного участка путем раздела

			«Природа», ул. Центральная, 2										
178	39:05:030609:105	39:05:030609:105	Калининградская обл., Зеленоградский район, п. Осокино, СНТ «Природа», ул. Центральная, 1	888	888	Земли сельскохозяйственного назначения	для садоводства	Земли промышленности ...иного специального назначения	7.2 Автомобильный транспорт	Собственность	Земельный участок зарезервирован для государственных нужд Калининградской области	Басс Олег Васильевич	-
179.1	39:05:030611:16	39:05:030611:16:ЗУ1(1)	Калининградская обл, р-н Зеленоградский, западнее п. Поваровка	72600	5072.19	Земли сельскохозяйственного назначения	фонд перераспределения для производства с/х продукции	Земли промышленности ...иного специального назначения	7.2 Автомобильный транспорт	Собственность	не зарегистрировано	Калининградская область	образование земельного участка путем раздела
179.2	39:05:030611:16	39:05:030611:16:ЗУ1(2)	Калининградская обл, р-н Зеленоградский, западнее п. Поваровка	36300	5314.16	Земли сельскохозяйственного назначения	фонд перераспределения для производства с/х продукции	Земли промышленности ...иного специального назначения	7.2 Автомобильный транспорт	Собственность	не зарегистрировано	Калининградская область	образование земельного участка путем раздела
180	39:05:000000:29 (вх.39:05:030608:458)	39:05:000000:29:ЗУ10	Калининградская область, р-н Зеленоградский	4956381	2571.67	Земли промышленности ...иного специального назначения	для обслуживания автодорог	Земли промышленности ...иного специального назначения	7.2 Автомобильный транспорт	1)Собственность, 2)Постоянное (бессрочное) пользование	Публичный сервитут	Государственная федеральная, Государственная субъекта Российской Федерации	образование земельного участка путем раздела

181.1	39:05:030608	39:05:030608:ЗУ1(1)	-	0	740.94	-	-	Земли промышленности ...иного специального назначения	7.2 Автомобильный транспорт	-	-	-	образование земельного участка из земель, находящихся в государственной или муниципальной собственности
181.2	39:05:030608	39:05:030608:ЗУ1(2)	-	0	239.16	-	-	Земли промышленности ...иного специального назначения	7.2 Автомобильный транспорт	-	-	-	образование земельного участка из земель, находящихся в государственной или муниципальной собственности
182	39:05:030608:452	39:05:030608:452:ЗУ1	Калининградская область, р-н Зеленоградский, в районе п Вершково, СНТ "Янтарное", уч 535	600	69.08	Земли сельскохозяйственного назначения	для ведения садоводства и огородничества	Земли промышленности ...иного специального назначения	7.2 Автомобильный транспорт	Собственность	не зарегистрировано	Частная	образование земельного участка путем раздела
183	39:05:030608:453	39:05:030608:453:ЗУ1	Калининградская область, р-н Зеленоградский, в районе п Вершково, СНТ	600	98.98	Земли сельскохозяйственного назначения	для ведения садоводства и огородничества	Земли промышленности ...иного специального назначения	7.2 Автомобильный транспорт	Собственность	не зарегистрировано	Частная	образование земельного участка путем раздела

			"Янтарное", уч 536										
184	39:05:030608:454	39:05:030608:454:ЗУ1	Калининградская область, р-н Зеленоградский, в районе п Вершково, СНТ "Янтарное", уч 537	600	136.03	Земли сельскохозяйственного назначения	для ведения садоводства и огородничества	Земли промышленности ...иного специального назначения	7.2 Автомобильный транспорт	Собственность	не зарегистрировано	Частная	образование земельного участка путем раздела
185	39:05:030608:455	39:05:030608:455:ЗУ1	Калининградская область, р-н Зеленоградский, в районе п Вершково, СНТ "Янтарное", уч 538	600	191.86	Земли сельскохозяйственного назначения	для ведения садоводства и огородничества	Земли промышленности ...иного специального назначения	7.2 Автомобильный транспорт	Собственность	не зарегистрировано	Частная	образование земельного участка путем раздела
186	39:05:030608:456	39:05:030608:456:ЗУ1	Калининградская область, р-н Зеленоградский, в районе п Вершково, СНТ "Янтарное", уч 539	600	258.94	Земли сельскохозяйственного назначения	для ведения садоводства и огородничества	Земли промышленности ...иного специального назначения	7.2 Автомобильный транспорт	Собственность	не зарегистрировано	Частная	образование земельного участка путем раздела
187	39:05:030608:457	39:05:030608:457:ЗУ1	Калининградская область, р-н Зеленоградский, в районе п	600	351.19	Земли сельскохозяйственного назначения	для ведения садоводства и огородничества	Земли промышленности ...иного специального	7.2 Автомобильный транспорт	Собственность	не зарегистрировано	Частная	образование земельного участка путем раздела

			Вершково, СНТ "Янтарное", уч 540					назначения					
188	39:22:010022	39:22:010022:ЗУ1	-	0	1567.41	-	-	Земли населенных пунктов	12.0 Земельные участки (территории) общего пользования	-	-	-	образование земельного участка из земель, находящихся в государственной или муниципальной собственности
189.1	39:22:010022	39:22:010022:ЗУ2(1)	-	0	40.18	-	-	Земли населенных пунктов	12.0 Земельные участки (территории) общего пользования	-	-	-	образование земельного участка из земель, находящихся в государственной или муниципальной собственности
189.2	39:22:010022	39:22:010022:ЗУ2(2)	-	0	17650.78	-	-	Земли населенных пунктов	12.0 Земельные участки (территории) общего пользования	-	-	-	образование земельного участка из земель, находящихся в государственной или муниципальной собственности
190.1	39:00:000000:31 (вх.39:22:010022:46)	39:00:000000:31:ЗУ1(1)	Калининградская область, ж/д	1840589	410.82	Земли промышленности ...иного	Для размещения железнодорожных путей и их	Земли промышленности ...иного	7.2 Автомобильный транспорт	Собственность	Аренда (в том числе,	Государственная федеральная	образование земельного участка

			Светлогорск 1-Приморск; Светлогорский ГО, п.гт.Янтарный, Зеленоградский район, Балтийский ГО			специального назначения	конструктивных элементов	специального назначения			субаренда)		путем раздела
190.2	39:00:000000:31 (вх.39:22:010022:46)	39:00:000000:31:ЗУ1(2)	Калининградская область, ж/д Светлогорск 1-Приморск; Светлогорский ГО, п.гт.Янтарный, Зеленоградский район, Балтийский ГО	1840589	33.04	Земли промышленности ...иного специального назначения	Для размещения железнодорожных путей и их конструктивных элементов	Земли промышленности ...иного специального назначения	7.2 Автомобильный транспорт	Собственность	Аренда (в том числе, субаренда)	Государственная федеральная	образование земельного участка путем раздела
190.3	39:00:000000:31 (вх.39:22:010022:46)	39:00:000000:31:ЗУ1(3)	Калининградская область, ж/д Светлогорск 1-Приморск; Светлогорский ГО, п.гт.Янтарный, Зеленоградский	1840589	221.95	Земли промышленности ...иного специального назначения	Для размещения железнодорожных путей и их конструктивных элементов	Земли промышленности ...иного специального назначения	7.2 Автомобильный транспорт	Собственность	Аренда (в том числе, субаренда)	Государственная федеральная	образование земельного участка путем раздела

			район, Балтийский ГО										
191	39:05:030607	39:05:030607:ЗУ1	-	0	5281.70	-	-	Земли промышленности ...иного специального назначения	7.2 Автомобильный транспорт	-	-	-	образование земельного участка из земель, находящихся в государственной или муниципальной собственности
192	39:05:030607:14	39:05:030607:14:ЗУ1	Калининградская область, р-н Зеленоградский, п Вершково	32595	475.04	Земли сельскохозяйственного назначения	Земли промышленности ...иного специального назначения	Для ведения крестьянского (фермерского) хозяйства	7.2 Автомобильный транспорт	7.2Собственность	Земельный участок зарезервирован для государственных нужд Калининградской области	Частная	образование земельного участка путем раздела
193	39:05:030607:12	39:05:030607:12:ЗУ1	Калининградская область, р-н Зеленоградский, п Вершково	69963	3714.48	Земли сельскохозяйственного назначения	для ведения крестьянского (фермерского) хозяйства	Земли промышленности ...иного специального назначения	7.2 Автомобильный транспорт	Собственность	Земельный участок зарезервирован для государственных нужд Калининградской области	Богдан Инесса Винценто	образование земельного участка путем раздела
194	39:05:030607:96	39:05:030607:96:ЗУ1	Калининградская область, р-н Зеленоградский, п Вершково	55670	2211.86	Земли сельскохозяйственного назначения	для ведения крестьянского хозяйства	Земли промышленности ...иного специального назначения	7.2 Автомобильный транспорт	Собственность	не зарегистрировано	Дачное некоммерческое партнерство "Шатл"	образование земельного участка путем раздела

195	39:05:030607:95	39:05:030607:95:ЗУ1	Калининградская область, р-н Зеленоградский, п Вершково	78000	1524.99	Земли сельскохозяйственного назначения	для ведения крестьянского хозяйства	Земли промышленности ...иного специального назначения	7.2 Автомобильный транспорт	Собственность	не зарегистрировано	Калининградская область	образование земельного участка путем раздела
196	39:22:000000:11 (вх.39:22:010022:37)	39:22:000000:11:ЗУ1	Калининградская обл, ГО Янтарный, п Янтарный	61100	93.71	Земли населённых пунктов	Для иных видов использования, характерных для населенных пунктов	Земли населенных пунктов	12.0 Земельные участки (территории) общего пользования	Собственность	Аренда	Государственная федеральная	образование земельного участка путем раздела
197	39:22:000000:11 (вх.39:22:010017:6)	39:22:000000:11:ЗУ2	Калининградская обл, ГО Янтарный, п Янтарный	61100	412.88	Земли населённых пунктов	Для иных видов использования, характерных для населенных пунктов	Земли населенных пунктов	12.0 Земельные участки (территории) общего пользования	Собственность	Аренда	Государственная федеральная	образование земельного участка путем раздела
198	39:22:010018	39:22:010018:ЗУ1	-	0	4958.59	-	-	Земли населенных пунктов	12.0 Земельные участки (территории) общего пользования	-	-	-	образование земельного участка из земель, находящихся в государственной или муниципальной собственности
199	39:22:010018:183	39:22:010018:183	Калининградская область, пгт Янтарный, ул Гвардейская, д 7	716	716	Земли населенных пунктов	под садоводство	Земли населенных пунктов	12.0 Земельные участки (территории) общего пользования	Собственность	Земельный участок зарезервирован для государственных нужд Калининг	Шапкин Вячеслав Антонович	-

											радской области		
200	39:22:010018:187	39:22:010018:187:ЗУ1	Калининградская область, пгт Янтарный, ул Гвардейская, д 9	584	121.77	Земли населенных пунктов	под садоводство	Земли населенных пунктов	12.0 Земельные участки (территории) общего пользования	Собственность	Земельный участок зарезервирован для государственных нужд Калининградской области	Сковронова Валентина Александровна	образование земельного участка путем раздела
201.1	39:00:000000:31 (вх.39:22:010018:13)	39:00:000000:31:ЗУ2(1)	Калининградская область, ж/д Светлогорск 1-Приморск; Светлогорский ГО, п.гт.Янтарный, Зеленоградский район, Балтийский ГО	1840589	254.91	Земли промышленности ...иного специального назначения	Для размещения железнодорожных путей и их конструктивных элементов	Земли промышленности ...иного специального назначения	7.2 Автомобильный транспорт	Собственность	Аренда (в том числе, субаренда)	Государственная федеральная	образование земельного участка путем раздела
201.2	39:00:000000:31 (вх.39:22:010018:13)	39:00:000000:31:ЗУ2(2)	Калининградская область, ж/д Светлогорск 1-Приморск; Светлогорский ГО, п.гт.Янтарный, Зеленогра	1840589	28.42	Земли промышленности ...иного специального назначения	Для размещения железнодорожных путей и их конструктивных элементов	Земли промышленности ...иного специального назначения	7.2 Автомобильный транспорт	Собственность	Аренда (в том числе, субаренда)	Государственная федеральная	образование земельного участка путем раздела

			дский район, Балтийский ГО										
202	39:22:010017	39:22:010017:ЗУ1	-	0	18370.31	-	-	Земли населенных пунктов	12.0 Земельные участки (территории) общего пользования	-	-	-	образование земельного участка из земель, находящихся в государственной или муниципальной собственности
203.1	39:00:000000:31 (вх.39:22:010017:8)	39:00:000000:31:ЗУ3(1)	Калининградская область, ж/д Светлогорск 1-Приморск; Светлогорский ГО, п.гт.Янтарный, Зеленоградский район, Балтийский ГО	1840589	3.38	Земли промышленности ...иного специального назначения	Для размещения железнодорожных путей и их конструктивных элементов	Земли промышленности ...иного специального назначения	7.2 Автомобильный транспорт	Собственность	Аренда (в том числе, субаренда)	Государственная федеральная	образование земельного участка путем раздела
203.2	39:00:000000:31 (вх.39:22:010017:8)	39:00:000000:31:ЗУ3(2)	Калининградская область, ж/д Светлогорск 1-Приморск; Светлогорский ГО, п.гт.Янта	1840589	95.51	Земли промышленности ...иного специального назначения	Для размещения железнодорожных путей и их конструктивных элементов	Земли промышленности ...иного специального назначения	7.2 Автомобильный транспорт	Собственность	Аренда (в том числе, субаренда)	Государственная федеральная	образование земельного участка путем раздела

			рный, Зеленоградский район, Балтийский ГО										
203.3	39:00:000000:31 (вх.39:22:010017:8)	39:00:000000:31:ЗУ3(3)	Калининградская область, ж/д Светлогорск 1-Приморск; Светлогорский ГО, п.гт.Янтарный, Зеленоградский район, Балтийский ГО	1840589	59.94	Земли промышленности ...иного специального назначения	Для размещения железнодорожных путей и их конструктивных элементов	Земли промышленности ...иного специального назначения	7.2 Автомобильный транспорт	Собственность	Аренда (в том числе, субаренда)	Государственная федеральная	образование земельного участка путем раздела
203.4	39:00:000000:31 (вх.39:22:010017:8)	39:00:000000:31:ЗУ3(4)	Калининградская область, ж/д Светлогорск 1-Приморск; Светлогорский ГО, п.гт.Янтарный, Зеленоградский район, Балтийский ГО	1840589	12.31	Земли промышленности ...иного специального назначения	Для размещения железнодорожных путей и их конструктивных элементов	Земли промышленности ...иного специального назначения	7.2 Автомобильный транспорт	Собственность	Аренда (в том числе, субаренда)	Государственная федеральная	образование земельного участка путем раздела
204	39:22:010017:23	39:22:010017:23	Калининградская область, пгт	525	525	Земли населенных пунктов	под садоводство	Земли населенных пунктов	12.0 Земельные участки (территор	Собственность	Земельный участок зарезервирован для	Лисовская Любовь Николаевна	-

			Янтарный, ул Гвардейская, д 3						ии) общего пользования		государственных нужд Калининградской области		
205	39:22:010017:118	39:22:010017:118	Российская Федерация, Калининградская область, муниципальное образование «Янтарный городской округ», пгт Янтарный, улица Весенняя, 3	778	778	Земли населенных пунктов	под садоводство	Земли населенных пунктов	12.0 Земельные участки (территории) общего пользования	Собственность	Земельный участок зарезервирован для государственных нужд Калининградской области	Ключинская Вероника Евгеньевна	-
206	39:22:010017:90	39:22:010017:90	Калининградская область, пгт Янтарный, ул Гвардейская, д 3	529	529	Земли населенных пунктов	под садоводство	Земли населенных пунктов	12.0 Земельные участки (территории) общего пользования	Собственность	не зарегистрировано	Ульянова Елена Ивановна	-
207	39:22:010017:148	39:22:010017:148	Российская Федерация, Калининградская область, муниципальное образован	429	429	Земли населенных пунктов	под садоводство	Земли населенных пунктов	12.0 Земельные участки (территории) общего пользования	Собственность	Земельный участок зарезервирован для государственных нужд Калининградской области	Синькевич Николай Николаевич	-

			ие «Янтарный городской округ», пгт Янтарный, улица Тихая, 6										
208	39:22:010017:189	39:22:010017:189	Российская Федерация, Калининградская обл., муниципальное образование Янтарный городской округ пгт. Янтарный, ултца Тихая, 2	147	147	Земли населенных пунктов	ведение садоводства	Земли населенных пунктов	12.0 Земельные участки (территории) общего пользования	Собственность	не зарегистрировано	Большакова Анастасия Михайловна	образование земельного участка путем раздела
209	39:22:010017:35	39:22:010017:35	Российская Федерация, Калининградская область, муниципальное образование «Янтарный городской округ», пгт	300	300	Земли населенных пунктов	под садоводство	Земли населенных пунктов	12.0 Земельные участки (территории) общего пользования	Собственность	Земельный участок зарезервирован для государственных нужд Калининградской области	Кутушева Алла Зуфаровна	-

			Янтарный, улица Тихая, 4										
210	39:22:010017:177	39:22:010017:177:ЗУ1	Калининградская обл., пос. Янтарный, СНТ Садовник, в 302 метрах на северо-запад от дома №14 по ул.Гвардейская	1493	98.54	Земли населенных пунктов	земли общего пользования	Земли населенных пунктов	12.0 Земельные участки (территории) общего пользования	Собственность	Земельный участок зарезервирован для государственных нужд Калининградской области	Садоводческое некоммерческое товарищество "Садовник", ИНН: 3912010330	образование земельного участка путем раздела
211	39:22:010017:52	39:22:010017:52:ЗУ1	Российская Федерация, Калининградская область, муниципальное образование «Янтарный городской округ», пгт Янтарный, улица Тихая, 1	996	422.15	Земли населенных пунктов	под садоводство	Земли населенных пунктов	12.0 Земельные участки (территории) общего пользования	Собственность	Земельный участок зарезервирован для государственных нужд Калининградской области	Бурлаков Владимир Иосифович	образование земельного участка путем раздела
212	39:22:010017:100	39:22:010017:100:ЗУ1	Калининградская область, пгт Янтарный, ул	498	191.76	Земли населенных пунктов	под садоводство	Земли населенных пунктов	12.0 Земельные участки (территории) общего	Собственность	Земельный участок зарезервирован для государственных нужд	Колчина Наталья Ивановна	образование земельного участка путем раздела

			Вокзальная, д 2						пользования		Калининградской области		
213	39:22:010017:130	39:22:010017:130:ЗУ1	Российская Федерация, Калининградская область, муниципальное образование «Янтарный городской округ», пгт Янтарный, улица Садовая, земельный участок № 2А	493	199.45	Земли населённых пунктов	под садоводство	Земли населенных пунктов	12.0 Земельные участки (территории) общего пользования	Собственность	Земельный участок зарезервирован для государственных нужд Калининградской области	Чижова Алла Васильевна	образование земельного участка путем раздела
214	39:22:010017:88	39:22:010017:88	Российская Федерация, Калининградская область, муниципальное образование Янтарный городской округ, пгт Янтарный, ул.	556	556	Земли населенных пунктов	под садоводство	Земли населенных пунктов	12.0 Земельные участки (территории) общего пользования	Собственность	Земельный участок зарезервирован для государственных нужд Калининградской области	Репшас Тамара Михайловна	-

			Садовая, 2										
215	39:22:010017:110	39:22:010017:110:ЗУ1	Российская Федерация, Калининградская область, муниципальное образование «Янтарный городской округ», пгт Янтарный, улица Садовая, 4	743	384.42	Земли населенных пунктов	под садоводство	Земли населенных пунктов	12.0 Земельные участки (территории) общего пользования	Собственность	Земельный участок зарезервирован для государственных нужд Калининградской области	Дубовец Александр Анатольевич	образование земельного участка путем раздела
216	39:22:010017:175	39:22:010017:175:ЗУ1	Калининградская обл, пос. Янтарный, СНТ Садовник, в 428 метрах на северо-запад от дома №14 по ул.Гвардейская	5036	108.23	Земли населенных пунктов	Земли общего пользования	Земли населенных пунктов	12.0 Земельные участки (территории) общего пользования	Собственность	Земельный участок зарезервирован для государственных нужд Калининградской области	Садоводческое некоммерческое товарищество "Садовник", ИНН: 3912010330	образование земельного участка путем раздела
217	39:22:010017:41	39:22:010017:41:ЗУ1	Калининградская область, пгт Янтарный, ул	862	169.78	Земли населенных пунктов	под садоводство	Земли населенных пунктов	12.0 Земельные участки (территории) общего	Собственность	Земельный участок зарезервирован для государственных	Антонов Роман Романович	образование земельного участка путем раздела

			Вокзальная, д 2						пользования		нужд Калининградской области		
218	39:22:010016	39:22:010016:ЗУ1	-	0	1361.17	-	-	Земли населенных пунктов	12.0 Земельные участки (территории) общего пользования	-	-	-	образование земельного участка из земель, находящихся в государственной или муниципальной собственности
219	39:05:030603:305	39:05:030603:305	Калининградская обл., Зеленоградский городской округ, Калининградское лесничество, Светлогорское участковое лесничество, квартал №95, выдел 37, 38, 40	7824	7824	Земли лесного фонда	для ведения лесного хозяйства	Земли промышленности ...иного специального назначения	7.2 Автомобильный транспорт	Собственность	не зарегистрировано	Российская Федерация	образование земельного участка путем раздела 39:05:030603:11
220	39:05:030606:24	39:05:030606:24:ЗУ1	Калининградская обл, р-н Зеленоградский, Красното	49000	72.74	Земли сельскохозяйственного назначения	для ведения крестьянского (фермерского) хозяйства	Земли промышленности ...иного специального	7.2 Автомобильный транспорт	Собственность	Земельный участок зарезервирован для государственных нужд	Субъект Российской Федерации Калининградская область	образование земельного участка путем раздела

			ровское с/п					назначения			Калининградской области		
221	39:05:030606:188	39:05:030606:188:ЗУ1	Калининградская область, р-н Зеленоградский, южнее пос Ягодное	447888	15237.74	Земли сельскохозяйственного назначения	для производства сельскохозяйственной продукции	Земли промышленности ...иного специального назначения	7.2 Автомобильный транспорт	-	-	Данные отсутствуют	образование земельного участка путем раздела
222	39:05:030606:194	39:05:030606:194:ЗУ1	Калининградская область, р-н Зеленоградский, в районе поселков Синявино и Алексино Зеленоградского района Калининградской области	70690	94.98	Земли сельскохозяйственного назначения	Для сельскохозяйственного производства	Земли промышленности ...иного специального назначения	7.2 Автомобильный транспорт	Собственность	1) аренда, Весь объект- "Белые росы", ИНН: 3912007672 2) Земельный участок зарезервирован для государственных нужд Калининградской области	Лижнёв Александр Владимирович	образование земельного участка путем раздела
283	39:05:030611:16	39:05:030611:16:ЗУ2	Калининградская обл, р-н Зеленоградский, западнее п. Поваровка	72600	5118.81	Земли сельскохозяйственного назначения	фонд перераспределения для производства с/х продукции	Земли промышленности ...иного специального назначения	7.2 Автомобильный транспорт	Собственность	не зарегистрировано	Калининградская область	образование земельного участка путем раздела
284	39:05:030610:44	39:05:030610:44:ЗУ2	Калининградская обл, р-н	934100	46.59	Земли сельскохозяйственн	для производства сельскохозяйст	Земли промышленности	7.2 Автомоби	Собственность	не зарегистрировано	Калининградская область	образование земельного участка

			Зеленоградский, район пос. Осокино			ого назначения	венной продукции	...иного специального назначения	льный транспорт				путем раздела
285.1	39:05:030603:32	39:05:030603:32:ЗУ2(2)	Калининградская обл, р-н Зеленоградский, п Алексино	716500	46.54	Земли сельскохозяйственного назначения	для ведения сельскохозяйственного производства	Земли промышленности ...иного специального назначения	7.2 Автомобильный транспорт	не зарегистрировано	1) аренда, земельный участок. Категория земель: земли сельскохозяйственного назначения - для ведения сельскохозяйственного производства. Площадь: 716500 кв.м.- "КреДо", ИНН: 3918026657 2) Земельный участок зарезервирован для государственных нужд Калининградской области	данные о правообладателе отсутствуют	образование земельного участка путем раздела

285.2	39:05:030603:32	39:05:030603:32:ЗУ2(1)	Калининградская обл, р-н Зеленоградский, п Алексино	716500	46.62	Земли сельскохозяйственного назначения	для ведения сельскохозяйственного производства	Земли промышленности ...иного специального назначения	7.2 Автомобильный транспорт	не зарегистрировано	1) аренда, земельный участок. Категория земель: земли сельскохозяйственного назначения - для ведения сельскохозяйственного производства. Площадь: 716500 кв.м.- "КреДо", ИНН: 3918026657 2) Земельный участок зарезервирован для государственных нужд Калининградской области	данные о правообладателе отсутствуют	образование земельного участка путем раздела
286	39:05:030606	39:05:030606:ЗУ3	-	0	46.49	-	-	Земли промышленности ...иного специального назначения	7.2 Автомобильный транспорт	-	-	-	образование земельного участка из земель, находящихся в государственной или

													муниципальной собственности
287	39:05:030608	39:05:030608:ЗУ2	-	0	46.55	-	-	Земли промышленности ...иного специального назначения	7.2 Автомобильный транспорт	-	-	-	образование земельного участка из земель, находящихся в государственной или муниципальной собственности
288	39:05:030609:4	39:05:030609:4:ЗУ1	Калининградская обл, р-н Зеленоградский, район п Осокино	24000	46.56	Земли сельскохозяйственного назначения	фонд перераспределения	Земли промышленности ...иного специального назначения	7.2 Автомобильный транспорт	-	-	Данные отсутствуют	образование земельного участка путем раздела
4 этап													
142.5	39:05:000000:2747	39:05:000000:2747:ЗУ1(5)	Калининградская область, Зеленоградский район	160333	129484.15	Земли промышленности ...иного специального назначения	для обслуживания автодорог	Земли промышленности ...иного специального назначения	7.2 Автомобильный транспорт	Собственность	не зарегистрировано	Калининградская область	образование земельного участка путем раздела
148.3	39:05:030603	39:05:030603:ЗУ1(3)	-	0	1077.03	-	-	Земли промышленности ...иного специального назначения	7.2 Автомобильный транспорт	-	-	-	образование земельного участка из земель, находящихся в государственной или муниципал

													ьной собственности
148.4	39:05:030603	39:05:030603:ЗУ1(4)	-	0	4.97	-	-	Земли промышленности ...иного специального назначения	7.2 Автомобильный транспорт	-	-	-	образование земельного участка из земель, находящихся в государственной или муниципальной собственности
148.5	39:05:030603	39:05:030603:ЗУ1(5)	-	0	4.97	-	-	Земли промышленности ...иного специального назначения	7.2 Автомобильный транспорт	-	-	-	образование земельного участка из земель, находящихся в государственной или муниципальной собственности
148.6	39:05:030603	39:05:030603:ЗУ1(6)	-	0	4.94	-	-	Земли промышленности ...иного специального назначения	7.2 Автомобильный транспорт	-	-	-	образование земельного участка из земель, находящихся в государственной или муниципальной собственности

148.7	39:05:030603	39:05:030603:ЗУ1(7)	-	0	4.95	-	-	Земли промышленности ...иного специального назначения	7.2 Автомобильный транспорт	-	-	-	образование земельного участка из земель, находящихся в государственной или муниципальной собственности
148.8	39:05:030603	39:05:030603:ЗУ1(8)	-	0	4.94	-	-	Земли промышленности ...иного специального назначения	7.2 Автомобильный транспорт	-	-	-	образование земельного участка из земель, находящихся в государственной или муниципальной собственности
148.9	39:05:030603	39:05:030603:ЗУ1(9)	-	0	4.96	-	-	Земли промышленности ...иного специального назначения	7.2 Автомобильный транспорт	-	-	-	образование земельного участка из земель, находящихся в государственной или муниципальной собственности
148.10	39:05:030603	39:05:030603:ЗУ1(10)	-	0	4.96	-	-	Земли промышленности ...иного специаль	7.2 Автомобильный транспорт	-	-	-	образование земельного участка из земель,

								ного назначения					находящихся в государственной или муниципальной собственности
148.11	39:05:030603	39:05:030603:ЗУ1(11)	-	0	4.96	-	-	Земли промышленности ...иного специального назначения	7.2 Автомобильный транспорт	-	-	-	образование земельного участка из земель, находящихся в государственной или муниципальной собственности
148.12	39:05:030603	39:05:030603:ЗУ1(12)	-	0	4.95	-	-	Земли промышленности ...иного специального назначения	7.2 Автомобильный транспорт	-	-	-	образование земельного участка из земель, находящихся в государственной или муниципальной собственности
148.13	39:05:030603	39:05:030603:ЗУ1(13)	-	0	4.96	-	-	Земли промышленности ...иного специального назначения	7.2 Автомобильный транспорт	-	-	-	образование земельного участка из земель, находящихся в государственной или муницип

													ьной собственности
148.14	39:05:030603	39:05:030603:ЗУ1(14)	-	0	13.23	-	-	Земли промышленности ...иного специального назначения	7.2 Автомобильный транспорт	-	-	-	образование земельного участка из земель, находящихся в государственной или муниципальной собственности
148.15	39:05:030603	39:05:030603:ЗУ1(15)	-	0	17.27	-	-	Земли промышленности ...иного специального назначения	7.2 Автомобильный транспорт	-	-	-	образование земельного участка из земель, находящихся в государственной или муниципальной собственности
148.16	39:05:030603	39:05:030603:ЗУ1(16)	-	0	35.94	-	-	Земли промышленности ...иного специального назначения	7.2 Автомобильный транспорт	-	-	-	образование земельного участка из земель, находящихся в государственной или муниципальной собственности

148.17	39:05:030603	39:05:030603:ЗУ1(17)	-	0	86.37	-	-	Земли промышленности ...иного специального назначения	7.2 Автомобильный транспорт	-	-	-	образование земельного участка из земель, находящихся в государственной или муниципальной собственности
148.18	39:05:030603	39:05:030603:ЗУ1(18)	-	0	1204.04	-	-	Земли промышленности ...иного специального назначения	7.2 Автомобильный транспорт	-	-	-	образование земельного участка из земель, находящихся в государственной или муниципальной собственности
148.19	39:05:030603	39:05:030603:ЗУ1(19)	-	0	230.06	-	-	Земли промышленности ...иного специального назначения	7.2 Автомобильный транспорт	-	-	-	образование земельного участка из земель, находящихся в государственной или муниципальной собственности
223	39:05:030603:186	39:05:030603:186	Калининградская обл., Зеленоградский	12221	12221	Земли сельскохозяйственного	для производства сельскохозяйственной продукции	Земли промышленности ...иного специаль	7.2 Автомобильный транспорт	Собственность	не зарегистрировано	Субъект Российской Федерации Калинингр	-

			район, в районе пос. Алексино, справа автодороги Светлогорск-Балтийск, смежен с землями			назначения		ного назначения				адская область	
224	39:05:030606:41	39:05:030606:41:ЗУ1	Калининградская обл., р-н Зеленоградский, пос. Ягодное	52000	522.43	Земли сельскохозяйственного назначения	для ведения сельскохозяйственного производства	Земли промышленности ...иного специального назначения	7.2 Автомобильный транспорт	Долевая собственность	Земельный участок зарезервирован для государственных нужд Калининградской области	1)Лукина Вероника Владимировна-1/2, 2)Лукина Вероника Владимировна-1/2	образование земельного участка путем раздела
225	39:05:030606:20	39:05:030606:20:ЗУ1	Калининградская обл, р-н Зеленоградский	91000	1110.64	Земли сельскохозяйственного назначения	для сельскохозяйственного использования	Земли промышленности ...иного специального назначения	7.2 Автомобильный транспорт	Собственность	не зарегистрировано	Калининградская область	образование земельного участка путем раздела
226	39:05:030606:33	39:05:030606:33:ЗУ1	Калининградская обл, р-н Зеленоградский	347800	141.31	Земли сельскохозяйственного назначения	Для сельскохозяйственного производства	Земли промышленности ...иного специального назначения	7.2 Автомобильный транспорт	Долевая собственность	Земельный участок зарезервирован для государственных нужд Калининградской области	1)Иващенко Ирина Александровна-1/2, 2)Шалимова Наталья Владимировна-1/2	образование земельного участка путем раздела
227	39:05:030603:37	39:05:030603:37:ЗУ1	Калининградская обл, р-н Зеленогра	47800	2802.14	Земли сельскохозяйственного	Для ведения личного подсобного хозяйства	Земли промышленности ...иного	7.2 Автомобильный	Собственность	изъятие для государственных	Симуков Михаил Александрович	образование земельного участка

			дский, п Ягодное			назначения		специального назначения	транспорт		нужд, изъятие путем выкупа земельного участка для государственных нужд		путем раздела
228	39:05:030604	39:05:030604:ЗУ1	-	0	585.53	-	-	Земли населенных пунктов	12.0 Земельные участки (территории) общего пользования	-	-	-	образование земельного участка из земель, находящихся в государственной или муниципальной собственности
229	39:05:030604:4	39:05:030604:4:ЗУ1	Калининградская обл, р-н Зеленоградский, п Ягодное, д 2	1200	488.24	Земли населенных пунктов	для обслуживания жилого дома	Земли населенных пунктов	12.0 Земельные участки (территории) общего пользования	Долевая собственность	не зарегистрировано	1)Зверькова Светлана Викторовна-12/100, 2)Масленикова Галина Николаевна-14/100, 3)Карпова Светлана Фёдоровна-12/100	образование земельного участка путем раздела
230	39:05:030604:40	39:05:030604:40:ЗУ1	Калининградская область, р-н Зеленоградский, п Ягодное	903	115.83	Земли населенных пунктов	для ведения личного подсобного хозяйства	Земли населенных пунктов	12.0 Земельные участки (территории) общего пользования	Собственность	1) иные, Земельный участок находится в границах запретного района,	Масленикова Галина Николаевна	образование земельного участка путем раздела

											строительство разрешается органами исполнительной власти субъектов Российской Федерации по согласованию с органами военного управления, в ведении которых находится данный земельный участок 2) Земельный участок зарезервирован для государственных нужд Калининградской области		
231	39:05:000000:29 (вх.39:05:030604:11)	39:05:000000:29:ЗУ11	Калининградская область, р-н Зеленоградский	4956381	1101.12	Земли промышленности ...иного специального назначения	Для размещения иных объектов промышленности, энергетики, транспорта, связи, радиовещания,	Земли промышленности ...иного специального назначения	7.2 Автомобильный транспорт	1)Собственность, 2)(Постоянное (бессрочное) пользование	Публичный сервитут	Государственная федеральная, Государственная субъекта	образование земельного участка путем раздела

							телевидения, информатики, обеспечения космической деятельности, обороны, безопасности и иного специа					Российской Федерации	
232	39:05:000000:29 (вх.39:05:030604:8)	39:05:000000:29:ЗУ12	Калининградская область, р-н Зеленоградский	4956381	126.14	Земли промышленности ...иного специального назначения	Для размещения иных объектов промышленности, энергетики, транспорта, связи, радиовещания, телевидения, информатики, обеспечения космической деятельности, обороны, безопасности и иного специа	Земли промышленности ...иного специального назначения	7.2 Автомобильный транспорт	1)Собственность, 2)Постоянное (бессрочное) пользование	Публичный сервитут	Государственная федеральная, Государственная субъекта Российской Федерации	образование земельного участка путем раздела
233	39:05:000000:391 (вх.39:05:030604:6)	39:05:000000:391:ЗУ2	Калининградская обл, Зеленоградский район, АО Прибрежное	4211719	109.74	Земли сельскохозяйственного назначения	Для использования в качестве сельскохозяйственных угодий	Земли промышленности ...иного специального назначения	7.2 Автомобильный транспорт	Долевая собственность	-	-	образование земельного участка путем раздела
234.1	39:05:030604:23	39:05:030604:23:ЗУ1(1)	Калининградская область, р-н Зеленоградский	45300	89.30	Земли сельскохозяйственного назначения	для производства сельскохозяйственной продукции	Земли промышленности ...иного специального назначения	7.2 Автомобильный транспорт	Собственность	1)запрет выполнения регистрационных действий, запрет Управлению Росреестра по	"Вяз-Агро", ИНН: 3909026555	образование земельного участка путем раздела

											Калининградской области совершать любые регистрационные действия, 2)охранная зона автодороги, Охранная зона автодороги "А-192". Учетный №1, площадь 14389.		
234.2	39:05:030604:23	39:05:030604:23:ЗУ1(2)	Калининградская область, р-н Зеленоградский	45300	761.15	Земли сельскохозяйственного назначения	для производства сельскохозяйственной продукции	Земли промышленности ...иного специального назначения	7.2 Автомобильный транспорт	Собственность	1)запрет выполнения регистрационных действий, запрет Управлению Росреестра по Калининградской области совершать любые регистрационные действия, 2)охранная зона автодороги,	"Вяз-Агро", ИНН: 3909026555	образование земельного участка путем раздела

											Охранная зона автодороги "А-192". Учеиный №1, площадь 14389.		
235	39:05:030603:36	39:05:030603:36:ЗУ1	Калининградская обл, р-н Зеленоградский, п Ягодное	47800	3211.06	Земли сельскохозяйственного назначения	Для ведения личного подсобного хозяйства	Земли промышленности ...иного специального назначения	7.2 Автомобильный транспорт	Собственность	изъятие для государственных нужд, Изъятие путем выкупа земельного участка для государственных нужд	Симуков Михаил Александрович	образование земельного участка путем раздела
236	39:05:030604:35	39:05:030604:35:ЗУ1	Калининградская обл, р-н Зеленоградский, Красноторовский сельский округ, АО Прибрежное	67138	681.69	Земли сельскохозяйственного назначения	для сельскохозяйственного производства	Земли промышленности ...иного специального назначения	7.2 Автомобильный транспорт	Собственность	не зарегистрировано	Бутенко Светлана Петровна	образование земельного участка путем раздела
237	39:05:030603:34	39:05:030603:34:ЗУ1	Калининградская область, р-н Зеленоградский	163400	1548.63	Земли сельскохозяйственного назначения	для ведения сельскохозяйственного производства	Земли промышленности ...иного специального назначения	7.2 Автомобильный транспорт	не зарегистрировано	1) аренда, весь объект- "КреДо", ИНН: 3918026657 2) Земельны	данные о правообладателе отсутствуют	образование земельного участка путем раздела

											й участок зарезервирован для государственных нужд Калининградской области		
238	39:05:030603:160	39:05:030603:160:ЗУ1	Калининградская обл, р-н Зеленоградский, п Ягодное	47800	5154.91	Земли сельскохозяйственного назначения	для ведения личного подсобного хозяйства	Земли промышленности ...иного специального назначения	7.2 Автомобильный транспорт	Собственность	1) охранная зона, Охранная зона автодороги и ВЛ 15 кВ. Площадь: 9200 кв.м 2) Земельный участок зарезервирован для государственных нужд Калининградской области	Родниченко Любовь Николаевна	образование земельного участка путем раздела
239	39:05:030603:189	39:05:030603:189:ЗУ1	Калининградская область, Зеленоградский район, пос. Ягодное	22800	5067.39	Земли сельскохозяйственного назначения	Для ведения личного подсобного хозяйства	Земли промышленности ...иного специального назначения	7.2 Автомобильный транспорт	Собственность	1) охранная зона автодороги, площадь 4668 кв.м. - охранная зона автодороги и ВЛ 15кВ	Родниченко Любовь Николаевна	образование земельного участка путем раздела

											2) Земельный участок зарезервирован для государственных нужд Калининградской области		
240	39:05:030603:188	39:05:030603:188:ЗУ1	Калининградская область, Зеленоградский район, пос. Ягодное	25000	17798.75	Земли сельскохозяйственного назначения	Для ведения личного подсобного хозяйства	Земли промышленности ...иного специального назначения	7.2 Автомобильный транспорт	Собственность	Земельный участок зарезервирован для государственных нужд Калининградской области	Родниченко Любовь Николаевна	образование земельного участка путем раздела
241.1	39:05:030603:35	39:05:030603:35:ЗУ1(1)	Калининградская обл, р-н Зеленоградский	13282	4.95	Земли сельскохозяйственного назначения	по назначению	Земли промышленности ...иного специального назначения	7.2 Автомобильный транспорт	Собственность	не зарегистрировано	Калининградская область	образование земельного участка путем раздела
241.2	39:05:030603:35	39:05:030603:35:ЗУ1(2)	Калининградская обл, р-н Зеленоградский	13282	55.43	Земли сельскохозяйственного назначения	по назначению	Земли промышленности ...иного специального назначения	7.2 Автомобильный транспорт	Собственность	не зарегистрировано	Калининградская область	образование земельного участка путем раздела
241.3	39:05:030603:35	39:05:030603:35:ЗУ1(3)	Калининградская обл, р-н Зеленоградский	13282	1466.81	Земли сельскохозяйственного назначения	по назначению	Земли промышленности ...иного специального	7.2 Автомобильный транспорт	Собственность	не зарегистрировано	Калининградская область	образование земельного участка путем раздела

								назначения					
242.1	39:05:030103	39:05:030103:ЗУ1(1)	-	0	202.99	-	-	Земли промышленности ...иного специального назначения	7.2 Автомобильный транспорт	-	-	-	образование земельного участка из земель, находящихся в государственной или муниципальной собственности
242.2	39:05:030103	39:05:030103:ЗУ1(2)	-	0	6331.76	-	-	Земли промышленности ...иного специального назначения	7.2 Автомобильный транспорт	-	-	-	образование земельного участка из земель, находящихся в государственной или муниципальной собственности
242.3	39:05:030103	39:05:030103:ЗУ1(3)	-	0	189.60	-	-	Земли промышленности ...иного специального назначения	7.2 Автомобильный транспорт	-	-	-	образование земельного участка из земель, находящихся в государственной или муниципальной собственности

243	39:05:030103:117	39:05:030103:117:ЗУ1	Калининградская область, р-н Зеленоградский, южнее пос. Красноторовка	163200	20785.58	Земли сельскохозяйственного назначения	сельскохозяйственное использование	Земли промышленности ...иного специального назначения	7.2 Автомобильный транспорт	Собственность	Земельный участок зарезервирован для государственных нужд Калининградской области	Кузнецов Сергей Витальевич	образование земельного участка путем раздела
244.1	39:05:000000:30 (вх.39:05:030603:15)	39:05:000000:30:ЗУ1(1)	Калининградская обл, р-н Зеленоградский	6103706	190.41	Земли водного фонда	Для размещения водных объектов	Земли промышленности ...иного специального назначения	7.2 Автомобильный транспорт	Собственность	не зарегистрировано	Государственная федеральная	образование земельного участка путем раздела
244.2	39:05:000000:30 (вх.39:05:030603:15)	39:05:000000:30:ЗУ1(2)	Калининградская обл, р-н Зеленоградский	6103706	94.90	Земли водного фонда	Для размещения водных объектов	Земли промышленности ...иного специального назначения	7.2 Автомобильный транспорт	Собственность	не зарегистрировано	Государственная федеральная	образование земельного участка путем раздела
245	39:05:000000:348 (вх.39:05:030603:28)	39:05:000000:348:ЗУ1	Калининградская обл., р-н Зеленоградский	1166900	41917.21	Земли сельскохозяйственного назначения	Для иных видов сельскохозяйственного использования	Земли промышленности ...иного специального назначения	7.2 Автомобильный транспорт	Собственность	Аренда (в том числе, субаренда)	Частная	образование земельного участка путем раздела
246	39:05:000000:29 (вх.39:05:030603:12)	39:05:000000:29:ЗУ13	Калининградская область, р-н Зеленоградский	4956381	2061.88	Земли промышленности ...иного специального назначения	Для размещения иных объектов промышленности, энергетики, транспорта, связи, радиовещания, телевидения, информатики,	Земли промышленности ...иного специального назначения	7.2 Автомобильный транспорт	1)Собственность, 2)Постоянное (бессрочное) пользование	Публичный сервитут	Государственная федеральная, Государственная субъекта Российской Федерации	образование земельного участка путем раздела

							обеспечения космической деятельности, обороны, безопасности и иного специа						
247	39:05:000000:29 (вх.39:05:030103:4)	39:05:000000:29:ЗУ14	Калининградская область, р-н Зеленоградский	4956381	269.22	Земли промышленности ...иного специального назначения	Для размещения иных объектов промышленности, энергетики, транспорта, связи, радиовещания, телевидения, информатики, обеспечения космической деятельности, обороны, безопасности и иного специа	Земли промышленности ...иного специального назначения	7.2 Автомобильный транспорт	1)Собственность, 2)Постоянное (бессрочное) пользование	Публичный сервитут	Государственная федеральная, Государственная субъекта Российской Федерации	образование земельного участка путем раздела
248.1	39:05:030509	39:05:030509:ЗУ1(1)	-	0	195.09	-	-	Земли промышленности ...иного специального назначения	7.2 Автомобильный транспорт	-	-	-	образование земельного участка из земель, находящихся в государственной или муниципальной собственности
248.2	39:05:030509	39:05:030509:ЗУ1(2)	-	0	12591.28	-	-	Земли промышленности ...иного специального назначения	7.2 Автомобильный транспорт	-	-	-	образование земельного участка из земель, находящихся в государственной или

													муниципальной собственности
249	39:05:000000:29 (вх.39:05:030509:11)	39:05:000000:29:ЗУ15	Калининградская область, р-н Зеленоградский	4956381	2245.74	Земли промышленности ...иного специального назначения	для обслуживания автодорог	Земли промышленности ...иного специального назначения	7.2 Автомобильный транспорт	-	-	нет данных	образование земельного участка путем раздела
250.1	39:05:030509:133	39:05:030509:133:ЗУ1(1)	Калининградская область, р-н Зеленоградский, северо-западнее п Красноторовка	1483300	47516.23	Земли сельскохозяйственного назначения	для производства сельскохозяйственной продукции	Земли промышленности ...иного специального назначения	7.2 Автомобильный транспорт	Собственность	1)в силу договора ипотеки, Весь объект-Банк "Возрождение", ИНН: 5000001042	Король Игорь Александрович	образование земельного участка путем раздела
250.2	39:05:030509:133	39:05:030509:133:ЗУ1(2)	Калининградская область, р-н Зеленоградский, северо-западнее п Красноторовка	1483300	28324.78	Земли сельскохозяйственного назначения	для производства сельскохозяйственной продукции	Земли промышленности ...иного специального назначения	7.2 Автомобильный транспорт	Собственность	в силу договора ипотеки, Весь объект-Банк "Возрождение", ИНН: 5000001042	Король Игорь Александрович	образование земельного участка путем раздела
251	39:05:030509:186	39:05:030509:186:ЗУ1	Калининградская область, р-н Зеленоградский	77300	26075.00	Земли сельскохозяйственного назначения	для производства сельскохозяйственной продукции	Земли промышленности ...иного специального назначения	7.2 Автомобильный транспорт	Собственность	1)изъятие для государственных нужд, изъятие путем выкупа ЗУ для государст	Вяз-Агро, ИНН: 3909026555	образование земельного участка путем раздела

											венных нужд, 2) запрет выполнения регистрационных действий, запрет Управлению Росреестра по Калининградской области совершать любые регистрационные действия 3) охранная зона автодороги, охранная зона автодороги "А-192". Учетный №1, площадь 34718 кв.м.		
252	39:05:000000:391 (вх.39:05:030509:16)	39:05:000000:391:ЗУ3	Калининградская обл, Зеленоградский район, АО	4211719	8247.39	Земли сельскохозяйственного назначения	Для использования в качестве сельскохозяйственных угодий	Земли промышленности ...иного специального назначения	7.2 Автомобильный транспорт	Долевая собственность	-	-	образование земельного участка путем раздела

			Прибрежное										
253	39:05:030503	39:05:030503:ЗУ1	-	0	690.89	-	-	Земли промышленности ...иного специального назначения	7.2 Автомобильный транспорт	-	-	-	образование земельного участка из земель, находящихся в государственной или муниципальной собственности
254	39:05:030509:95	39:05:030509:95:ЗУ1	Калининградская обл, р-н Зеленоградский, западнее п. Янтаровка вдоль дороги Янтаровка-Донское,смежное с полями АО Прибрежное	375800	71887.80	Земли сельскохозяйственного назначения	Для ведения крестьянско-фермерского хозяйства	Земли промышленности ...иного специального назначения	7.2 Автомобильный транспорт	-	-	-	образование земельного участка путем раздела
255	39:05:000000:498 (вх.39:05:030503:22)	39:05:000000:498:ЗУ1	Калининградская обл, р-н Зеленоградский, АО Охотное	603211	6603.73	Земли сельскохозяйственного назначения	для сельскохозяйственного производства	Земли промышленности ...иного специального назначения	7.2 Автомобильный транспорт	Долевая собственность	не зарегистрировано	Частная	образование земельного участка путем раздела

256	39:05:030503:56	39:05:030503:56:ЗУ1	западнее пос. Янтаровка, справа по автодороге Янтаровка-Донское Зеленоградского района Калининградской области	250400	6343.10	Земли сельскохозяйственного назначения	для ведения личного подсобного хозяйства	Земли промышленности ...иного специального назначения	7.2 Автомобильный транспорт	Собственность	1) аренда, Весь объект-"Белые росы", ИНН: 391200767 2 2) Земельный участок зарезервирован для государственных нужд Калининградской области	Гурьянов Андрей Владимирович	образование земельного участка путем раздела
257	39:05:030509:278	39:05:030509:278	Калининградская область, Зеленоградский район, в 1000 метрах к юго-западу от пос Прислово	423	423	Земли сельскохозяйственного назначения	для ведения личного подсобного хозяйства	Земли промышленности ...иного специального назначения	7.2 Автомобильный транспорт	Собственность	не зарегистрировано	Субъект Российской Федерации Калининградская область	-
258	39:05:030508	39:05:030508:ЗУ1	-	0	27.87	-	-	Земли промышленности ...иного специального назначения	7.2 Автомобильный транспорт	-	-	-	образование земельного участка из земель, находящихся в государственной или муниципальной собственности

259.1	39:05:030508:446	39:05:030508:446:ЗУ1(1)	Калининградская область, р-н Зеленоградский, район п Прислово СНТ Светлогорское	405347	7705.11	Земли сельскохозяйственного назначения	Для ведения садоводства	Земли промышленности ...иного специального назначения	7.2 Автомобильный транспорт	Постоянное (бессрочное) пользование	Земельный участок зарезервирован для государственных нужд Калининградской области	Садоводческое некоммерческое товарищество "Светлогорское", ИНН: 3918028196	образование земельного участка путем раздела
259.2	39:05:030508:446	39:05:030508:446:ЗУ1(2)	Калининградская область, р-н Зеленоградский, район п Прислово СНТ Светлогорское	405347	1004.58	Земли сельскохозяйственного назначения	Для ведения садоводства	Земли промышленности ...иного специального назначения	7.2 Автомобильный транспорт	Постоянное (бессрочное) пользование	Земельный участок зарезервирован для государственных нужд Калининградской области	Садоводческое некоммерческое товарищество "Светлогорское", ИНН: 3918028196	образование земельного участка путем раздела
259.3	39:05:030508:446	39:05:030508:446:ЗУ1(3)	Калининградская область, р-н Зеленоградский, район п Прислово СНТ Светлогорское	405347	990.76	Земли сельскохозяйственного назначения	Для ведения садоводства	Земли промышленности ...иного специального назначения	7.2 Автомобильный транспорт	Постоянное (бессрочное) пользование	Земельный участок зарезервирован для государственных нужд Калининградской области	Садоводческое некоммерческое товарищество "Светлогорское", ИНН: 3918028196	образование земельного участка путем раздела
259.4	39:05:030508:446	39:05:030508:446:ЗУ1(4)	Калининградская область, р-н Зеленоградский, район п Прислово СНТ Светлогорское	405347	3045.57	Земли сельскохозяйственного назначения	Для ведения садоводства	Земли промышленности ...иного специального назначения	7.2 Автомобильный транспорт	Постоянное (бессрочное) пользование	Земельный участок зарезервирован для государственных нужд Калининградской области	Садоводческое некоммерческое товарищество "Светлогорское", ИНН: 3918028196	образование земельного участка путем раздела

260	39:05:030508:378	39:05:030508:378	Калининградская область, р-н Зеленоградский, район п Прислово СНТ Светлогорское, уч 396	900	900	Земли сельскохозяйственного назначения	Для ведения садоводства	Земли промышленности ...иного специального назначения	7.2 Автомобильный транспорт	Собственность	изъятие для государственных нужд, изъятие путем выкупа земельного участка для государственных нужд Калининградской области для строительства-Субъект Российской Федерации Калининградская область	Вербицкая Зинаида Александровна	-
261	39:05:030508:578	39:05:030508:578	Калининградская область, р-н Зеленоградский, в районе пос.Прислово, СНТ Светлогорское, участок № 349	600	600	Земли сельскохозяйственного назначения	ведение садоводства	Земли промышленности ...иного специального назначения	7.2 Автомобильный транспорт	-	-	Данные отсутствуют	-

262	39:05:030508:580	39:05:030508:580	Калининградская область, р-н Зеленоградский, в районе пос.Прислово, СНТ Светлогорское, участок № 352	600	600	Земли сельскохозяйственного назначения	ведение садоводства	Земли промышленности ...иного специального назначения	7.2 Автомобильный транспорт	-	-	Данные отсутствуют	-
263	39:05:030508:130	39:05:030508:130	Калининградская область, р-н Зеленоградский, район п Прислово СНТ Светлогорское, уч 538	900	900	Земли сельскохозяйственного назначения	Для ведения садоводства	Земли промышленности ...иного специального назначения	7.2 Автомобильный транспорт	Собственность	Земельный участок зарезервирован для государственных нужд Калининградской области	Субъект Российской Федерации Калининградская область	-
264	39:05:030508:122	39:05:030508:122	Калининградская область, р-н Зеленоградский, район п Прислово СНТ Светлогорское, уч 530	900	900	Земли сельскохозяйственного назначения	Для ведения садоводства	Земли промышленности ...иного специального назначения	7.2 Автомобильный транспорт	Собственность	Земельный участок зарезервирован для государственных нужд Калининградской области	Калаганова Людмила Александровна	-
265	39:05:030508:129	39:05:030508:129	Калининградская область, р-н Зеленоградский,	900	900	Земли сельскохозяйственного назначения	Для ведения садоводства	Земли промышленности ...иного специального	7.2 Автомобильный транспорт	Собственность	Земельный участок зарезервирован для государственных	Субъект Российской Федерации Калининградская область	-

			район п Прислово СНТ Светлогорское, уч 537					назначения			нужд Калининградской области		
266	39:05:030508:120	39:05:030508:120	Калининградская область, р-н Зеленоградский, район п Прислово СНТ Светлогорское, уч 528	900	900	Земли сельскохозяйственного назначения	Для ведения садоводства	Земли промышленности ...иного специального назначения	7.2 Автомобильный транспорт	Собственность	Земельный участок зарезервирован для государственных нужд Калининградской области	Калаганова Людмила Александровна	-
267	39:05:030508:119	39:05:030508:119	Калининградская область, р-н Зеленоградский, район п Прислово СНТ Светлогорское, уч 527	900	900	Земли сельскохозяйственного назначения	Для ведения садоводства	Земли промышленности ...иного специального назначения	7.2 Автомобильный транспорт	Собственность	Земельный участок зарезервирован для государственных нужд Калининградской области	Субъект Российской Федерации Калининградская область	-
268	39:05:030508:134	39:05:030508:134:ЗУ1	Калининградская область, р-н Зеленоградский, район п Прислово СНТ Светлогорское, уч 542	900	117.99	Земли сельскохозяйственного назначения	Для ведения садоводства	Земли промышленности ...иного специального назначения	7.2 Автомобильный транспорт	Собственность	изъятие для государственных нужд, изъятие путем выкупа земельного участка для государственных нужд	Петухова Людмила Павловна	образование земельного участка путем раздела

											Калининградской области для строительства- Субъект Российской Федерации Калининградская область		
269	39:05:030508:123	39:05:030508:123	Калининградская область, р-н Зеленоградский, район п Прислово СНТ Светлогорское, уч 531	900	900	Земли сельскохозяйственного назначения	Для ведения садоводства	Земли промышленности ...иного специального назначения	7.2 Автомобильный транспорт	Собственность	Земельный участок зарезервирован для государственных нужд Калининградской области	Субъект Российской Федерации Калининградская область	образование земельного участка путем раздела
270	39:05:030508:106	39:05:030508:106:ЗУ1	Калининградская обл, р-н Зеленоградский, в районе п Прислово СНТ «Светлогорское», уч 514	900	162.24	Земли сельскохозяйственного назначения	Для ведения садоводства	Земли промышленности ...иного специального назначения	7.2 Автомобильный транспорт	Собственность	Земельный участок зарезервирован для государственных нужд Калининградской области	Субъект Российской Федерации Калининградская область	образование земельного участка путем раздела
271	39:05:030508:121	39:05:030508:121	Калининградская область, р-н Зеленоградский, район п	900	900	Земли сельскохозяйственного назначения	Для ведения садоводства	Земли промышленности ...иного специального	7.2 Автомобильный транспорт	Собственность	Земельный участок зарезервирован для государственных нужд	Субъект Российской Федерации Калининградская область	-

			Прислово СНТ Светлогорское, уч 529					назначения			Калининградской области		
272	39:05:030508:98	39:05:030508:98:ЗУ1	Калининградская область, р-н Зеленоградский, район п Прислово СНТ Светлогорское, уч 506	900	224.36	Земли сельскохозяйственного назначения	Для ведения садоводства	Земли промышленности ...иного специального назначения	7.2 Автомобильный транспорт	Собственность	Земельный участок зарезервирован для государственных нужд Калининградской области	Субъект Российской Федерации Калининградская область	образование земельного участка путем раздела
273	39:05:030507:32	39:05:030507:32	Калининградская область, восточнее железной дороги Янтарный-Приморск, юго-западнее пос.Прислово и непосредственно примыкает к автодороге, проходящей южнее пос. Прислово	47600	47600	Земли сельскохозяйственного назначения	для ведения личного подсобного хозяйства	Земли промышленности ...иного специального назначения	7.2 Автомобильный транспорт	Собственность	изъятие для государственных нужд, изъятие путем выкупа земельного участка для государственных нужд Калининградской области для строительства-Субъект Российской Федерации Калининг	Захаренко Дмитрий Иванович	-

											радская область		
274.1	39:05:030507	39:05:030507:ЗУ1(1)	-	0	2075.12	-	-	Земли промышленности ...иного специального назначения	7.2 Автомобильный транспорт	-	-	-	образование земельного участка из земель, находящихся в государственной или муниципальной собственности
274.2	39:05:030507	39:05:030507:ЗУ1(2)	-	0	133.21	-	-	Земли промышленности ...иного специального назначения	7.2 Автомобильный транспорт	-	-	-	образование земельного участка из земель, находящихся в государственной или муниципальной собственности
275.1	39:05:030507:144	39:05:030507:144(1)	Калининградская область, р-н Зеленоградский, зап ос.Приморово, ДНТ Алмаз, ул.Турмалиновая	3196	2053.36	Земли сельскохозяйственного назначения	садоводство	Земли промышленности ...иного специального назначения	7.2 Автомобильный транспорт	Собственность	Земельный участок зарезервирован для государственных нужд Калининградской области	Лижнёв Александр Владимирович	-

275.2	39:05:030507:144	39:05:030507:144(2)	Калининградская область, р-н Зеленоградский, за пос.Прислово, ДНТ Алмаз, ул.Турмалиновая	3196	1142.52	Земли сельскохозяйственного назначения	садоводство	Земли промышленности ...иного специального назначения	7.2 Автомобильный транспорт	Собственность	Земельный участок зарезервирован для государственных нужд Калининградской области	Лижнёв Александр Владимирович	-
276	39:05:030507:39	39:05:030507:39	Калининградская область, р-н Зеленоградский, за поселком Прислово, слева по автодороге Янтаровка-Донское, перед мостом через ж/д ветку Донское-Янтарный	25255	25255	Земли сельскохозяйственного назначения	для производства сельскохозяйственной продукции	Земли промышленности ...иного специального назначения	7.2 Автомобильный транспорт	Долевая собственность	1) для обеспечения доступа, земельный участок обременен в связи с обеспечением доступа образуемого земельного участка 2) Земельный участок зарезервирован для государственных нужд Калининградской области	Чудинов Андрей Александрович-2/3, Кулик Денис Александрович-1/3	-
277	39:05:030506:5	39:05:030506:5:ЗУ1	Калининградская область, р-н Зеленогра	56000	18894.91	Земли сельскохозяйственного	для ведения крестьянского (фермерского) хозяйства	Земли промышленности ...иного специаль	7.2 Автомобильный транспорт	Собственность	изъятие для государственных нужд,	Прогресс, ИНН: 3912009951	образование земельного участка

			дский, с/п Красноторовское, в районе п Прислово			назначения		ного назначения			изъятие путем выкупа земельного участка для государственных нужд Калининградской области для строительства-Субъект Российской Федерации Калининградская область		путем раздела
278.1	39:05:030506	39:05:030506:ЗУ1(1)	-	0	4518.48	-	-	Земли промышленности ...иного специального назначения	7.2 Автомобильный транспорт	-	-	-	образование земельного участка из земель, находящихся в государственной или муниципальной собственности
278.2	39:05:030506	39:05:030506:ЗУ1(2)	-	0	97.21	-	-	Земли промышленности ...иного специального назначения	7.2 Автомобильный транспорт	-	-	-	образование земельного участка из земель, находящихся в государств

													енной или муниципальной собственности
279	39:05:030506:28	39:05:030506:28:ЗУ1	Калининградская обл, р-н Зеленоградский, п Прислово	55999	866.75	Земли сельскохозяйственного назначения	для ведения крестьянского (фермерского) хозяйства	Земли промышленности ...иного специального назначения	7.2 Автомобильный транспорт	Собственность	изъятие для государственных нужд, Изъятие путем выкупа земельного участка для государственных нужд Калининградской области для строительства-Субъект Российской Федерации Калининградская область	Розенберг Юрий Григорьевич	образование земельного участка путем раздела
280	39:05:000000:29 (вх.39:05:030506:17)	39:05:000000:29:ЗУ16	Калининградская область, р-н Зеленоградский	4956381	1120.17	Земли промышленности ...иного специального назначения	Для размещения иных объектов промышленности, энергетики, транспорта, связи, радиовещания, телевидения, информатики, обеспечения	Земли промышленности ...иного специального назначения	7.2 Автомобильный транспорт	1)Собственность, 2)Постоянное (бессрочное) пользование	Публичный сервитут	Государственная федеральная, Государственная субъекта Российской Федерации	образование земельного участка путем раздела

							космической деятельности, обороны, безопасности и иного специа						
281	39:05:000000:29 (вх.39:05:030505:8)	39:05:000000:29:ЗУ17	Калининградская область, р-н Зеленоградский	4956381	873.04	Земли промышленности ...иного специального назначения	Для размещения иных объектов промышленности, энергетики, транспорта, связи, радиовещания, телевидения, информатики, обеспечения космической деятельности, обороны, безопасности и иного специа	Земли промышленности ...иного специального назначения	7.2 Автомобильный транспорт	1)Собственность, 2)Постоянное (бессрочное) пользование	Публичный сервитут	Государственная федеральная, Государственная субъекта Российской Федерации	образование земельного участка путем раздела
282	39:05:030505:376	39:05:030505:376:ЗУ1	Калининградская область, МО Янтарный городской округ, п. Синявино	84796	1022.04	Земли населенных пунктов	для размещения административных зданий, объектов образования, здравоохранения и социального обеспечения, физической культура и спорта, культуры. искусства	Земли населенных пунктов	12.0 Земельные участки (территории) общего пользования	Собственность	не зарегистрировано	Балт-Девелопмент, ИНН: 3906182411	образование земельного участка путем раздела
289.1	39:05:000000:348 (вх.39:05:030603:28)	39:05:000000:348:ЗУ2(1)	Калининградская обл., р-н Зеленоградский	1166900	150.08	Земли сельскохозяйственного назначения	Для иных видов сельскохозяйственного использования	Земли промышленности ...иного специального назначения	7.2 Автомобильный транспорт	Собственность	Аренда (в том числе, субаренда)	Частная	образование земельного участка путем раздела

289.2	39:05:000000:348 (вх.39:05:030603:28)	39:05:000000:348:ЗУ2(2)	Калининградская обл., р-н Зеленоградский	1166900	149.91	Земли сельскохозяйственного назначения	Для иных видов сельскохозяйственного использования	Земли промышленности ...иного специального назначения	7.2 Автомобильный транспорт	Собственность	Аренда (в том числе, субаренда)	Частная	образование земельного участка путем раздела
289.3	39:05:000000:348 (вх.39:05:030603:28)	39:05:000000:348:ЗУ2(3)	Калининградская обл., р-н Зеленоградский	1166900	150.00	Земли сельскохозяйственного назначения	Для иных видов сельскохозяйственного использования	Земли промышленности ...иного специального назначения	7.2 Автомобильный транспорт	Собственность	Аренда (в том числе, субаренда)	Частная	образование земельного участка путем раздела
290	39:05:030103	39:05:030103:ЗУ2	-	0	150.12	-	-	Земли промышленности ...иного специального назначения	7.2 Автомобильный транспорт	-	-	-	образование земельного участка из земель, находящихся в государственной или муниципальной собственности

Таблица 2

КАТАЛОГ КООРДИНАТ

земельных участков, требуемых для последующего предоставления (в т.ч. путем изъятия), которые полностью или частично попадают в границы зоны размещения объекта регионального значения:

«VII и IX очереди строительства Кольцевого маршрута в районе Приморской рекреационной зоны и реконструкции Северного и Южного обходов г. Калининграда - на участке от транспортной развязки на подъезде к г. Светлогорску до автодороги «Переславское-Круглово» с устройством транспортной развязки и подъезда к рекреационной зоне с игорным сегментом (включая разработку проекта по созданию автоматизированной системы управления дорожным движением)»

МСК 39

Номер точки	X	Y
1 этап		
39:05:040607:287		
1	376948.07	1169936.07
2	376942.35	1169920.61
3	376933.26	1169924.50
4	376862.57	1169954.83
5	376830.82	1169968.44
6	376830.55	1169973.26
7	376821.31	1170134.02
8	376818.21	1170282.33
9	376721.22	1170297.93
10	376770.05	1170553.85
11	376775.91	1170582.98
12	376861.50	1170552.65
13	376893.79	1170633.16
14	376876.62	1170547.29
15	376869.39	1170510.04
16	376859.94	1170449.44
17	376856.14	1170408.23
18	376853.62	1170367.99
19	376848.92	1170326.82
20	376838.35	1170248.18
21	376837.21	1170219.44
22	376840.92	1170188.68
23	376853.21	1170157.90
24	376865.78	1170167.31
25	376875.32	1170171.87
26	376886.85	1170155.57
27	376880.16	1170148.78
28	376896.37	1170132.24
29	376933.08	1170101.26
30	376941.53	1170106.76
31	376956.59	1170094.49
32	376952.79	1170085.23
33	376972.35	1170069.67
34	376992.32	1170055.60
1	376948.07	1169936.07
39:05:040607:ЗУ1		
1	376830.55	1169973.26
2	376775.87	1169989.44
3	376782.45	1170062.12
4	376770.55	1170152.06
5	376721.22	1170297.93
6	376818.21	1170282.33
7	376821.31	1170134.02
1	376830.55	1169973.26
39:05:040607:247		
1	377048.64	1169911.77
2	376958.09	1169932.88
3	376948.07	1169936.07
4	376981.68	1170026.72
5	376988.18	1170021.58
6	377011.75	1170006.78
7	377028.19	1169999.49
8	377045.40	1169994.87
9	377063.10	1169993.02
10	377069.57	1169993.24
11	377078.36	1169993.23
1	377048.64	1169911.77
39:05:040607:243		
1	377050.27	1169916.18
2	377078.38	1169993.22
3	377090.48	1169993.39
4	377144.76	1170002.18
5	377154.06	1169929.04
6	377084.22	1169919.92

Номер точки	X	Y
1	377050.27	1169916.18
39:05:040607:245:ЗУ1		
1	377069.05	1169907.02
2	377048.64	1169911.77
3	377050.27	1169916.18
4	377084.22	1169919.92
5	377099.72	1169921.94
6	377087.30	1169917.02
7	377076.06	1169911.30
1	377069.05	1169907.02
39:05:040607:38:ЗУ1(1)		
1	376684.58	1170413.97
2	376662.86	1170395.07
3	376666.70	1170340.02
4	376687.45	1170281.44
5	376695.72	1170253.44
6	376694.73	1170233.98
7	376680.81	1170182.43
8	376677.43	1170138.64
9	376668.98	1170126.22
10	376661.88	1170125.20
11	376646.52	1170122.99
12	376624.98	1170129.50
13	376597.68	1170159.32
14	376585.02	1170164.92
15	376574.81	1170159.91
16	376570.27	1170133.03
17	376572.23	1170093.46
18	376573.44	1170051.02
19	376573.58	1170046.05
20	376564.04	1170013.94
21	376521.84	1169972.75
22	376514.52	1169955.87
23	376516.06	1169934.27
24	376509.19	1169920.77
25	376457.85	1169905.48
26	376396.60	1169864.43
27	376380.56	1169857.43
28	376382.10	1169834.91
29	376438.90	1169846.96
30	376645.13	1169902.45
31	376730.37	1169925.39
32	376744.77	1169929.01
33	376762.63	1169929.60
34	376780.54	1169920.61
35	376820.90	1169885.33
36	376962.99	1169850.17
37	377013.57	1169840.02
38	377043.55	1169874.36
39	377037.91	1169879.77
40	377049.78	1169892.14
41	377069.03	1169907.01
42	376958.09	1169932.88
43	376948.07	1169936.07
44	376942.35	1169920.61
45	376933.26	1169924.50
46	376862.57	1169954.83
47	376830.82	1169968.44
48	376830.55	1169973.26
49	376775.87	1169989.44
50	376782.45	1170062.12
51	376770.55	1170152.06
52	376721.22	1170297.93
53	376701.21	1170326.43
54	376685.48	1170361.89
55	376689.47	1170372.78
56	376695.84	1170390.18
57	376695.14	1170410.08
1	376684.58	1170413.97
выключка 1		
1	376432.22	1169853.21
2	376434.19	1169852.88
3	376433.62	1169849.43
4	376431.66	1169849.75
1	376432.22	1169853.21
39:05:040607:38:ЗУ1(2)		
1	376900.94	1169709.71
2	376605.02	1169751.41
3	376565.82	1169778.42
4	376524.74	1169801.07
5	376521.93	1169795.75
6	376476.45	1169818.38
7	376478.46	1169823.74
8	376464.83	1169828.90
9	376454.02	1169831.99
10	376736.91	1169909.30
11	376757.00	1169912.98
12	376773.73	1169907.23
13	376815.64	1169869.91
14	376960.12	1169833.78

Номер точки	X	Y
15	376992.84	1169827.69
16	376962.18	1169792.48
17	376918.91	1169738.92
1	376900.94	1169709.71
выключка 1		
1	376894.10	1169777.69
2	376893.53	1169774.25
3	376891.57	1169774.57
4	376892.13	1169778.02
1	376894.10	1169777.69
выключка 2		
1	376828.96	1169788.34
2	376828.39	1169784.88
3	376826.43	1169785.20
4	376826.99	1169788.66
1	376828.96	1169788.34
выключка 3		
1	376763.26	1169795.53
2	376761.29	1169795.86
3	376761.86	1169799.31
4	376763.83	1169798.99
1	376763.26	1169795.53
выключка 4		
1	376698.12	1169806.18
2	376696.14	1169806.50
3	376696.71	1169809.96
4	376698.69	1169809.64
1	376698.12	1169806.18
выключка 5		
1	376630.59	1169820.77
2	376630.03	1169817.32
3	376628.05	1169817.64
4	376628.61	1169821.10
1	376630.59	1169820.77
выключка 6		
1	376566.44	1169831.26
2	376565.87	1169827.80
3	376563.91	1169828.13
4	376564.47	1169831.58
1	376566.44	1169831.26
выключка 7		
1	376503.26	1169841.58
2	376502.70	1169838.12
3	376500.73	1169838.45
4	376501.30	1169841.90

Номер точки	X	Y
1	376503.26	1169841.58
39:05:040607:38:ЗУ2(1)		
1	376432.22	1169853.21
2	376434.19	1169852.88
3	376433.62	1169849.43
4	376431.66	1169849.75
1	376432.22	1169853.21
39:05:040607:38:ЗУ2(2)		
1	376503.26	1169841.58
2	376502.70	1169838.12
3	376500.73	1169838.45
4	376501.30	1169841.90
1	376503.26	1169841.58
39:05:040607:38:ЗУ2(3)		
1	376566.44	1169831.26
2	376565.87	1169827.80
3	376563.91	1169828.13
4	376564.47	1169831.58
1	376566.44	1169831.26
39:05:040607:38:ЗУ2(4)		
1	376630.59	1169820.77
2	376630.03	1169817.32
3	376628.05	1169817.64
4	376628.61	1169821.10
1	376630.59	1169820.77
39:05:040607:38:ЗУ2(5)		
1	376828.96	1169788.34
2	376828.39	1169784.88
3	376826.43	1169785.20
4	376826.99	1169788.66
1	376828.96	1169788.34
39:05:040607:38:ЗУ2(6)		
1	376894.10	1169777.69
2	376893.53	1169774.25
3	376891.57	1169774.57
4	376892.13	1169778.02
1	376894.10	1169777.69
39:05:000000:2301		
1	376605.02	1169751.41
2	376900.94	1169709.71
3	376883.85	1169687.35
4	376815.82	1169697.28
5	376770.76	1169703.52
6	376764.36	1169704.41
7	376691.75	1169714.48

Номер точки	X	Y
8	376676.48	1169715.56
9	376648.24	1169721.34
1	376605.02	1169751.41
39:05:000000:29:ЗУ1(1)		
1	376882.58	1169683.22
2	376828.05	1169690.92
3	376823.32	1169691.59
4	376815.82	1169697.28
5	376883.85	1169687.35
1	376882.58	1169683.22
39:05:000000:29:ЗУ1(2)		
1	376676.35	1169712.29
2	376666.02	1169713.78
3	376662.03	1169718.51
4	376676.48	1169715.56
1	376676.35	1169712.29
39:05:040606:ЗУ1(1)		
1	376842.61	1169630.42
2	376836.19	1169635.34
3	376835.06	1169645.40
4	376834.83	1169647.42
5	376838.85	1169659.22
6	376838.17	1169661.40
7	376836.25	1169667.56
8	376836.99	1169681.22
9	376823.32	1169691.59
10	376828.05	1169690.92
11	376882.58	1169683.22
12	376879.60	1169673.54
13	376839.46	1169679.40
14	376845.85	1169647.24
15	376847.21	1169633.58
1	376842.61	1169630.42
39:05:040606:ЗУ1(2)		
1	376675.88	1169699.88
2	376676.35	1169712.29
3	376676.48	1169715.56
4	376676.26	1169704.99
5	376676.04	1169699.61
1	376675.88	1169699.88
39:05:040606:ЗУ1(3)		
1	376714.42	1169317.93
2	376681.61	1169294.49
3	376673.78	1169282.31
4	376672.51	1169277.47
5	376673.41	1169263.35
6	376675.94	1169253.80
7	376678.84	1169237.51
8	376676.68	1169233.93
9	376672.79	1169230.54
10	376658.72	1169232.51
11	376647.84	1169239.58
12	376636.67	1169245.96
13	376623.32	1169238.76
14	376609.59	1169235.53
15	376598.92	1169235.60
16	376608.57	1169254.56
17	376626.00	1169264.56
18	376632.63	1169266.16
19	376637.59	1169266.54
20	376645.22	1169264.00
21	376659.05	1169257.15
22	376670.34	1169250.35
23	376673.74	1169251.59
24	376672.12	1169261.76
25	376672.23	1169277.42
26	376673.64	1169298.16
27	376681.36	1169312.07
28	376693.96	1169319.84
29	376704.74	1169324.49
30	376705.75	1169324.78
1	376714.42	1169317.93
39:05:040606:ЗУ1(4)		
1	375988.87	1168597.72
2	376001.06	1168619.84
3	376008.18	1168626.42
4	376016.34	1168630.11
5	376055.34	1168631.09
6	376077.07	1168631.62
7	376074.85	1168630.70
8	376048.86	1168630.14
9	376045.68	1168630.13
10	376016.61	1168629.11
11	376008.76	1168625.78
12	376002.22	1168619.83
13	375991.15	1168598.50
1	375988.87	1168597.72
39:05:040606:ЗУ1(5)		
1	375809.74	1168650.49
2	375845.59	1168626.13

Номер точки	X	Y
3	375880.62	1168595.89
4	375924.76	1168555.91
5	375923.57	1168554.55
6	375860.70	1168610.38
7	375839.89	1168627.66
8	375808.41	1168648.87
1	375809.74	1168650.49
39:05:040606:313		
1	376847.21	1169633.58
2	376845.85	1169647.24
3	376839.46	1169679.40
4	376879.60	1169673.54
1	376847.21	1169633.58
39:05:040606:314		
1	376414.60	1168850.35
2	376414.49	1168850.66
3	376385.86	1168880.12
4	376366.39	1168910.95
5	376407.56	1168960.04
6	376491.06	1169064.91
7	376570.02	1169174.66
8	376598.92	1169235.60
9	376609.59	1169235.53
10	376623.32	1169238.76
11	376636.67	1169245.96
12	376647.84	1169239.58
13	376658.72	1169232.51
14	376672.79	1169230.54
15	376676.68	1169233.93
16	376678.84	1169237.51
17	376675.94	1169253.80
18	376673.41	1169263.35
19	376672.51	1169277.47
20	376673.78	1169282.31
21	376681.61	1169294.49
22	376714.42	1169317.93
23	376703.03	1169284.77
24	376692.20	1169259.18
25	376680.73	1169233.85
26	376657.86	1169185.25
27	376642.14	1169153.16
28	376625.75	1169122.16
29	376605.05	1169086.05
30	376562.52	1169015.11
31	376454.15	1168861.91

Номер точки	X	Y
32	376442.43	1168872.46
1	376414.60	1168850.35
39:05:040606:27:ЗУ1		
1	376675.88	1169699.88
2	376672.21	1169705.39
3	376666.02	1169713.77
4	376676.35	1169712.29
1	376675.88	1169699.88
39:05:040606:71		
1	376770.76	1169703.52
2	376815.82	1169697.28
3	376823.32	1169691.59
4	376836.99	1169681.22
5	376836.25	1169667.56
6	376838.17	1169661.40
7	376838.85	1169659.22
8	376834.83	1169647.42
9	376835.06	1169645.40
10	376836.19	1169635.34
11	376842.61	1169630.42
12	376841.20	1169618.26
13	376846.31	1169612.20
14	376844.02	1169604.20
15	376847.34	1169597.36
16	376851.50	1169588.80
17	376849.16	1169574.74
18	376851.15	1169556.57
19	376851.81	1169542.97
20	376858.08	1169524.67
21	376864.09	1169478.95
22	376866.50	1169469.88
23	376866.42	1169461.86
24	376775.61	1169455.07
25	376765.64	1169676.11
1	376770.76	1169703.52
39:05:040606:72		
1	376765.64	1169676.11
2	376764.36	1169704.41
3	376770.76	1169703.52
1	376765.64	1169676.11

39:05:040606:9		
1	376700.58	1169449.46
2	376691.75	1169714.48
3	376764.36	1169704.41

Номер точки	X	Y
4	376765.64	1169676.11
5	376775.61	1169455.07
1	376700.58	1169449.46
39:05:040606:10:ЗУ1		
1	376704.74	1169324.49
2	376700.58	1169449.46
3	376738.85	1169452.32
4	376734.73	1169432.33
5	376715.77	1169355.32
6	376705.75	1169324.78
1	376704.74	1169324.49
39:05:040606:74(1)		
1	376692.99	1169676.52
2	376676.26	1169704.99
3	376676.48	1169715.56
4	376691.75	1169714.46
1	376692.99	1169676.52
39:05:040606:74(2)		
1	376673.74	1169251.59
2	376670.34	1169250.35
3	376659.05	1169257.15
4	376645.22	1169264.00
5	376637.59	1169266.54
6	376632.63	1169266.16
7	376626.00	1169264.56
8	376608.57	1169254.56
9	376627.82	1169296.60
10	376664.49	1169401.65
11	376676.52	1169478.32
12	376686.40	1169562.42
13	376671.62	1169564.44
14	376676.44	1169605.36
15	376695.44	1169603.39
16	376704.74	1169324.49
17	376693.96	1169319.84
18	376681.36	1169312.07
19	376673.64	1169298.16
20	376672.23	1169277.42
21	376672.12	1169261.76
1	376673.74	1169251.59
39:05:040606:73:ЗУ1(1)		
1	376693.76	1169653.41
2	376686.04	1169680.62
3	376680.78	1169691.56
4	376676.04	1169699.61

Номер точки	X	Y
5	376676.26	1169704.99
6	376692.99	1169676.52
1	376693.76	1169653.41
39:05:040606:73:ЗУ1(2)		
1	376669.49	1169434.01
2	376664.49	1169401.65
3	376658.47	1169384.46
4	376648.20	1169392.64
5	376652.63	1169405.35
6	376654.63	1169411.08
7	376656.05	1169415.16
1	376669.49	1169434.01
39:05:040606:57:ЗУ1		
1	376426.27	1168817.04
2	376371.54	1168795.53
3	376375.26	1168809.91
4	376369.36	1168835.46
5	376339.37	1168881.36
6	376355.41	1168897.89
7	376366.39	1168910.94
8	376385.86	1168880.12
9	376414.49	1168850.66
1	376426.27	1168817.04
39:05:040606:31:ЗУ1		
1	375944.49	1168533.27
2	375937.66	1168544.22
3	375924.76	1168555.91
4	375880.62	1168595.89
5	375845.59	1168626.13
6	375809.74	1168650.49
7	375818.29	1168660.86
8	375861.78	1168626.49
9	375913.74	1168644.31
10	375923.37	1168647.61
11	375933.78	1168651.17
12	376075.56	1168699.78
13	376180.88	1168757.29
14	376211.86	1168774.20
15	376265.36	1168812.86
16	376262.13	1168817.18
17	376302.20	1168848.81
18	376304.79	1168845.77
19	376339.36	1168881.36
20	376369.36	1168835.46
21	376375.26	1168809.91

Номер точки	X	Y
22	376371.54	1168795.53
23	376366.92	1168790.30
24	376322.52	1168759.70
25	376251.85	1168705.27
26	376185.73	1168677.83
27	376147.42	1168667.94
28	376112.69	1168652.27
29	376096.63	1168637.32
30	376081.85	1168631.73
31	376077.07	1168631.62
32	376055.34	1168631.09
33	376016.34	1168630.11
34	376008.18	1168626.42
35	376001.06	1168619.84
36	375988.87	1168597.72
37	375966.63	1168557.36
38	375951.98	1168550.10
39	375948.73	1168542.80
1	375944.49	1168533.27
39:05:040605:ЗУ1		
1	375991.16	1168598.50
2	376002.22	1168619.83
3	376008.76	1168625.78
4	376016.61	1168629.11
5	376045.68	1168630.13
6	376048.86	1168630.14
7	376074.84	1168630.70
8	376066.49	1168627.24
9	376055.09	1168627.35
10	376016.78	1168627.23
11	376008.84	1168623.88
12	376003.53	1168618.19
13	375992.74	1168599.05
1	375991.16	1168598.50
39:05:040605:57:ЗУ1		
1	375992.74	1168599.05
2	376003.53	1168618.19
3	376008.84	1168623.88
4	376016.78	1168627.23
5	376055.09	1168627.35
6	376066.49	1168627.24
7	376026.17	1168610.56
1	375992.74	1168599.05
39:05:040604:ЗУ1(1)		
1	375923.57	1168554.54

Номер точки	X	Y
2	375918.63	1168548.99
3	375905.61	1168563.20
4	375838.30	1168621.36
5	375787.42	1168640.18
6	375799.73	1168637.25
7	375839.89	1168627.66
8	375860.70	1168610.38
1	375923.57	1168554.54

39:05:040604:ЗУ1(2)		
1	375789.95	1168501.88
2	375771.91	1168501.18
3	375768.17	1168515.69
4	375784.10	1168516.77
5	375784.15	1168600.64
6	375784.18	1168640.62
7	375787.42	1168640.18
1	375789.95	1168501.88
39:05:040604:ЗУ1(3)		
1	375618.11	1168490.13
2	375618.93	1168495.23
3	375623.51	1168505.90
4	375676.52	1168509.49
1	375618.11	1168490.13
39:05:040604:ЗУ1(4)		
1	374737.51	1167791.80
2	374742.40	1167713.51
3	374719.85	1167678.88
4	374716.29	1167749.74
5	374720.24	1167757.58
1	374737.51	1167791.80
39:05:040604:ЗУ1(5)		
1	374586.27	1167159.51
2	374536.77	1167168.21
3	374517.58	1167175.14
4	374523.98	1167196.07
5	374526.42	1167192.53
6	374549.58	1167176.49
7	374589.44	1167170.17
1	374586.27	1167159.51
39:05:000000:535:ЗУ1		
1	375808.41	1168648.87
2	375839.89	1168627.66
3	375799.73	1168637.25
4	375799.47	1168638.03

Номер точки	X	Y
1	375808.41	1168648.87
39:05:040604:14:ЗУ1(1)		
1	375789.95	1168501.88
2	375787.42	1168640.18
3	375838.30	1168621.36
4	375905.61	1168563.20
5	375918.63	1168548.99
6	375911.91	1168541.43
7	375801.70	1168502.33
1	375789.95	1168501.88
39:05:040604:14:ЗУ1(2)		
1	374589.44	1167170.17
2	374549.58	1167176.49
3	374526.42	1167192.53
4	374523.98	1167196.07
5	374527.02	1167206.02
6	374564.91	1167319.48
7	374558.61	1167321.53
8	374576.97	1167377.97
9	374583.72	1167375.81
10	374594.36	1167407.68
11	374620.62	1167491.05
12	374670.21	1167637.91
13	374687.39	1167684.61
14	374699.31	1167711.47
15	374716.29	1167749.74
16	374719.85	1167678.88
17	374671.59	1167604.75
18	374615.59	1167426.53
19	374659.85	1167405.11
20	374651.08	1167377.15
21	374656.86	1167370.95
22	374651.12	1167352.66
23	374641.82	1167341.64
24	374640.77	1167337.89
25	374629.97	1167299.45
26	374626.00	1167286.63
1	374589.44	1167170.17
39:05:040604:18:ЗУ1		
1	375491.35	1168440.57
2	375462.96	1168483.16
3	375487.71	1168493.47
4	375492.03	1168495.50
5	375501.31	1168499.70
6	375510.61	1168503.81
7	375519.97	1168507.88
8	375529.43	1168511.65
9	375538.85	1168515.52
10	375542.04	1168516.73
11	375544.65	1168534.69
12	375552.22	1168537.59
13	375561.75	1168540.96
14	375596.68	1168537.97
15	375672.99	1168563.20
16	375784.15	1168600.64
17	375784.10	1168516.77
18	375768.17	1168515.69
19	375676.52	1168509.49
20	375623.51	1168505.90
21	375618.93	1168495.23
22	375618.11	1168490.13
23	375604.21	1168485.52
1	375491.35	1168440.57
39:05:040604:67		
1	374819.27	1167817.99
2	374805.04	1167825.13
3	374845.97	1167917.27
4	374821.04	1167930.53
5	374866.51	1167999.25
6	374990.12	1168150.97
7	375049.43	1168209.83
8	375207.60	1168338.18
9	375352.51	1168431.06
10	375462.63	1168483.63
11	375491.89	1168439.72
12	375285.37	1168316.49
13	375258.68	1168300.56
14	375079.00	1168150.23
15	374936.68	1167988.62
1	374819.27	1167817.99
39:05:040604:48:ЗУ1		
1	374659.85	1167405.11
2	374615.59	1167426.53
3	374671.59	1167604.75
4	374742.40	1167713.51
5	374737.51	1167791.80
6	374796.65	1167891.89
7	374821.04	1167930.53
8	374845.97	1167917.27
9	374805.04	1167825.13

Номер точки	X	Y
10	374814.35	1167820.38
11	374752.97	1167689.53
12	374735.47	1167644.22
13	374739.41	1167642.70
14	374735.13	1167631.95
15	374731.38	1167622.32
16	374726.55	1167609.59
17	374721.96	1167597.17
18	374717.81	1167585.63
19	374711.98	1167568.90
20	374704.63	1167546.93
21	374696.35	1167521.31
22	374692.58	1167509.41
23	374684.47	1167483.60
24	374671.03	1167440.76
1	374659.85	1167405.11
39:05:030524:15:ЗУ1		
1	374512.30	1167161.79
2	374516.72	1167158.56
3	374578.46	1167146.93
4	374575.90	1167140.63
5	374572.26	1167131.35
6	374571.75	1167129.93
7	374569.90	1167124.82
8	374575.48	1167122.81
9	374563.71	1167084.68
10	374557.04	1167063.08
11	374471.57	1167040.34
12	374475.74	1167052.85
13	374489.70	1167094.44
14	374484.82	1167095.83
15	374497.99	1167139.61
16	374501.64	1167145.93
17	374506.51	1167144.52
18	374512.03	1167161.01
1	374512.30	1167161.79
39:05:030524:5:ЗУ1		
1	374595.23	1167073.24
2	374403.35	1166829.10
3	374439.17	1166943.25
4	374471.57	1167040.33
1	374595.23	1167073.24
39:05:030524:4:ЗУ1		
1	374346.82	1166557.92
2	374292.71	1166610.10
3	374296.49	1166614.33
4	374326.36	1166588.23
5	374382.35	1166762.18
6	374403.35	1166829.10
7	374531.42	1166992.05
8	374527.49	1166977.65
9	374521.68	1166968.28
10	374500.22	1166891.72
11	374459.86	1166761.27
12	374426.33	1166652.87
13	374423.73	1166644.46
14	374416.79	1166641.05
15	374406.84	1166623.28
16	374391.77	1166594.25
17	374348.86	1166559.57
1	374346.82	1166557.92
39:05:030524:ЗУ1(1)		
1	374317.51	1166586.19
2	374291.25	1166608.47
3	374292.71	1166610.10
1	374317.51	1166586.19
39:05:030524:ЗУ1(2)		
1	374348.30	1166551.43
2	374304.10	1166589.27
3	374287.30	1166604.04
4	374287.71	1166604.50
5	374305.03	1166589.25
6	374348.25	1166551.78
7	374352.56	1166556.43
8	374348.86	1166559.57
9	374391.77	1166594.25
10	374406.84	1166623.28
11	374416.79	1166641.05
12	374423.73	1166644.46
13	374421.94	1166638.67
14	374415.51	1166632.70
15	374401.89	1166605.34
16	374393.11	1166592.15
17	374365.67	1166568.32
18	374362.51	1166565.26
1	374348.30	1166551.43
39:05:000000:29:ЗУ2		
1	374348.86	1166559.57
2	374352.56	1166556.43
3	374348.25	1166551.78

Номер точки	X	Y
4	374305.03	1166589.25
5	374287.71	1166604.50
6	374291.25	1166608.47
7	374317.51	1166586.19
8	374346.82	1166557.92
1	374348.86	1166559.57
39:05:030523:444		
1	374424.76	1166485.95
2	374358.45	1166542.75
3	374348.30	1166551.43
4	374362.51	1166565.26
5	374365.67	1166568.30
6	374393.11	1166592.12
7	374401.90	1166605.32
8	374415.51	1166632.68
9	374421.94	1166638.65
10	374411.75	1166605.73
11	374389.79	1166533.97
12	374431.02	1166493.92
1	374424.76	1166485.95
39:05:000000:294:ЗУ1(1)		
1	376698.12	1169806.18
2	376696.14	1169806.50
3	376696.71	1169809.96
4	376698.69	1169809.64
1	376698.12	1169806.18
39:05:000000:294:ЗУ1(2)		
1	376763.26	1169795.53
2	376761.29	1169795.86
3	376761.86	1169799.31
4	376763.83	1169798.99
1	376763.26	1169795.53
39:05:030527:ЗУ1(1)		
1	374233.61	1166389.91
2	374263.38	1166460.43
3	374270.72	1166477.78
4	374299.75	1166491.53
5	374348.14	1166530.42
6	374346.91	1166543.31
7	374419.58	1166479.36
8	374418.49	1166477.97
9	374355.63	1166530.12
10	374289.24	1166473.36
11	374263.39	1166460.44
1	374233.61	1166389.91
39:05:030527:ЗУ1(2)		

Номер точки	X	Y
1	374392.59	1166445.13
2	374338.38	1166445.25
3	374346.43	1166445.33
4	374348.57	1166450.28
5	374367.17	1166454.68
6	374400.81	1166455.57
1	374392.59	1166445.13
39:05:030527:ЗУ1(3)		
1	374180.31	1166101.56
2	374190.16	1166135.79
3	374234.71	1166159.35
4	374234.63	1166127.54
5	374215.98	1166116.22
1	374180.31	1166101.56
39:05:030527:ЗУ1(4)		
1	374094.30	1165599.01
2	374048.48	1165660.11
3	374045.90	1165659.93
4	374053.19	1165683.37
5	374075.06	1165685.68
6	374116.70	1165694.29
7	374115.82	1165691.51
8	374110.00	1165672.98
9	374102.84	1165648.47
10	374110.41	1165650.10
11	374112.81	1165638.55
12	374104.44	1165636.62
1	374094.30	1165599.01
39:05:030527:ЗУ1(5)		
1	373775.58	1164613.66
2	373731.38	1164650.08
3	373737.13	1164668.11
4	373781.32	1164632.18
1	373775.58	1164613.66

39:05:030527:ЗУ1(6)		
1	373675.03	1164392.91
2	373671.02	1164390.86
3	373669.66	1164393.54
4	373673.66	1164395.58
1	373675.03	1164392.91
39:05:030527:ЗУ1(7)		
1	373586.50	1163938.72
2	373578.53	1163955.41
3	373540.04	1164036.08

Номер точки	X	Y
4	373611.24	1164065.30
5	373628.32	1164072.30
6	373631.49	1164064.94
7	373611.66	1164056.59
8	373590.32	1163983.80
9	373600.04	1163981.43
1	373586.50	1163938.72
39:05:030527:ЗУ1(8)		
1	373701.41	1163697.92
2	373692.07	1163717.48
3	373707.86	1163723.92
4	373705.33	1163732.05
5	373754.80	1163752.33
6	373762.22	1163733.34
7	373764.73	1163734.38
8	373765.40	1163732.65
9	373774.24	1163729.51
10	373720.70	1163706.26
1	373701.41	1163697.92
39:05:030527:ЗУ1(9)		
1	373167.50	1163443.31
2	373157.31	1163438.30
3	373129.07	1163422.59
4	373127.53	1163425.72
5	373136.95	1163430.97
6	373197.20	1163461.60
1	373167.50	1163443.31
39:05:030527:24:ЗУ1		
1	374292.31	1166528.90
2	374305.38	1166559.86
3	374274.09	1166589.26
4	374282.76	1166598.96
5	374346.91	1166543.31
1	374292.31	1166528.90
39:05:030527:80:ЗУ1(1)		
1	374346.91	1166543.31
2	374348.14	1166530.42
3	374299.75	1166491.53
4	374270.72	1166477.78
5	374288.63	1166520.19
6	374292.30	1166528.89
1	374346.91	1166543.31
39:05:030527:80:ЗУ1(2)		
1	374075.06	1165685.68
2	374053.19	1165683.37

Номер точки	X	Y
3	374075.71	1165755.81
4	374099.62	1165832.73
5	374121.86	1165904.27
6	374144.35	1165976.61
7	374180.31	1166101.56
8	374215.98	1166116.22
9	374234.63	1166127.54
10	374234.48	1166069.25
11	374194.07	1165940.27
12	374182.74	1165904.25
13	374193.34	1165891.84
14	374187.15	1165869.22
15	374182.52	1165863.96
16	374170.25	1165850.03
17	374166.11	1165845.33
18	374163.19	1165842.01
19	374155.02	1165816.04
20	374151.72	1165805.55
21	374142.47	1165776.16
22	374116.70	1165694.29
1	374075.06	1165685.68
выключка 1		
1	374140.78	1165818.66
2	374143.68	1165820.63
3	374142.56	1165822.29
4	374139.66	1165820.32
1	374140.78	1165818.66
39:05:000000:2323:ЗУ1		
1	374338.38	1166445.25
2	374311.90	1166395.90
3	374258.61	1166353.82
4	374231.07	1166345.45
5	374233.61	1166389.91
6	374263.39	1166460.44
7	374289.24	1166473.36
8	374355.63	1166530.12
9	374421.99	1166475.06
10	374414.28	1166461.61
11	374403.25	1166455.64
12	374367.17	1166454.68
13	374348.57	1166450.28
14	374346.43	1166445.33
1	374338.38	1166445.25
39:05:030527:83:ЗУ1		
1	374299.27	1166259.70

Номер точки	X	Y
2	374217.61	1166231.37
3	374226.34	1166262.80
4	374231.07	1166345.45
5	374258.61	1166353.82
6	374311.90	1166395.90
7	374338.38	1166445.25
8	374392.59	1166445.13
9	374345.55	1166385.41
10	374339.85	1166369.29
11	374335.81	1166357.89
12	374328.67	1166341.26
13	374320.64	1166321.66
1	374299.27	1166259.70
39:05:030527:82:ЗУ1		
1	374190.16	1166135.79
2	374217.61	1166231.36
3	374299.26	1166259.69
4	374295.50	1166249.42
5	374293.06	1166240.92
6	374290.09	1166231.89
7	374286.96	1166222.08
8	374283.33	1166211.46
9	374278.43	1166198.32
10	374273.59	1166188.17
11	374264.41	1166160.98
12	374234.71	1166159.35
1	374190.16	1166135.79
39:05:030527:5:ЗУ1		
1	374264.41	1166160.97
2	374247.96	1166112.28
3	374234.48	1166069.25
4	374234.63	1166127.54
5	374234.71	1166159.35
1	374264.41	1166160.97
39:05:030527:9:ЗУ1		
1	373845.20	1165307.86
2	373831.75	1165337.49
3	373891.45	1165553.31
4	374003.09	1165521.17
5	374006.44	1165532.51
6	374009.74	1165544.08
7	374018.51	1165575.83
8	374023.00	1165593.00
9	374026.78	1165606.91
10	374016.86	1165609.77

Номер точки	X	Y
11	374003.36	1165624.63
12	374001.62	1165637.15
13	374012.72	1165637.84
14	374024.45	1165623.81
15	374031.51	1165621.85
16	374032.47	1165624.48
17	374039.40	1165642.86
18	374045.90	1165659.93
19	374048.48	1165660.11
20	374094.30	1165599.01
21	374104.70	1165585.14
22	374131.35	1165575.83
23	374106.14	1165550.25
24	374054.96	1165498.31
25	374022.39	1165465.26
26	373978.06	1165425.88
27	373846.78	1165309.27
1	373845.20	1165307.86
39:05:030527:172:ЗУ1		
1	373906.91	1165042.70
2	373874.07	1165095.80
3	373923.15	1165249.49
4	373978.06	1165425.88
5	374022.39	1165465.26
6	374054.96	1165498.31
7	373986.46	1165292.67
1	373906.91	1165042.70
39:05:030527:177		
1	373781.32	1164632.18
2	373737.13	1164668.11
3	373874.07	1165095.79
4	373906.91	1165042.69
1	373781.32	1164632.18
39:05:030527:247:ЗУ1		
1	373108.02	1163422.35
2	373111.17	1163427.74
3	373110.39	1163428.57
4	373120.95	1163438.51
5	373113.38	1163453.17
6	373172.99	1163487.28
7	373243.07	1163527.38
8	373194.41	1163637.64
9	373190.42	1163715.01
10	373210.96	1163785.93
11	373264.95	1163841.79

Номер точки	X	Y
12	373346.16	1163875.41
13	373417.28	1163867.44
14	373465.21	1163859.21
15	373503.78	1163977.34
16	373513.46	1164005.73
17	373521.54	1164029.40
18	373507.91	1164034.12
19	373521.52	1164077.49
20	373515.00	1164097.37
21	373523.96	1164101.14
22	373536.58	1164073.49
23	373541.38	1164087.57
24	373619.93	1164317.86
25	373641.13	1164380.00
26	373644.67	1164390.42
27	373731.38	1164650.08
28	373775.58	1164613.66
29	373735.31	1164485.48
30	373719.20	1164420.94
31	373727.17	1164412.46
32	373724.60	1164404.28
33	373721.44	1164394.20
34	373720.05	1164389.78
35	373718.52	1164388.04
36	373704.90	1164372.57
37	373703.65	1164368.51
38	373700.40	1164357.98
39	373694.63	1164339.22
40	373685.34	1164307.72
41	373679.70	1164288.78
42	373649.48	1164196.54
43	373611.24	1164065.30
44	373540.04	1164036.08
45	373578.53	1163955.41
46	373562.37	1163904.15
47	373559.34	1163893.47
48	373550.37	1163863.77
49	373543.53	1163840.73
50	373537.76	1163820.87
51	373530.15	1163795.54
52	373521.91	1163767.83
53	373514.97	1163744.65
54	373506.41	1163715.47
55	373497.35	1163682.85
56	373488.09	1163649.61

Номер точки	X	Y
57	373485.73	1163641.53
58	373498.47	1163638.52
59	373692.07	1163717.48
60	373702.39	1163695.85
61	373359.08	1163544.62
62	373188.36	1163464.22
63	373112.54	1163424.89
1	373108.02	1163422.35
выключка 1		
1	373675.03	1164392.91
2	373671.02	1164390.86
3	373669.66	1164393.54
4	373673.66	1164395.58
1	373675.03	1164392.91
39:05:000000:29:ЗУ3(1)		
1	374419.58	1166479.36
2	374346.91	1166543.31
3	374282.76	1166598.96
4	374287.30	1166604.04
5	374304.10	1166589.27
6	374348.30	1166551.43
7	374358.45	1166542.75
8	374424.75	1166485.94
1	374419.58	1166479.36
39:05:000000:29:ЗУ3(2)		
1	373127.53	1163425.72
2	373127.35	1163426.08
3	373110.53	1163417.27
4	373108.01	1163422.34
5	373112.54	1163424.89
6	373188.36	1163464.22
7	373359.08	1163544.62
8	373702.39	1163695.85
9	373701.41	1163697.92
10	373720.70	1163706.26
11	373774.24	1163729.51
12	373775.90	1163725.40
13	373766.72	1163721.71
14	373769.58	1163714.37
15	373769.77	1163713.89
16	373710.10	1163688.09
17	373473.15	1163585.90
18	373334.24	1163525.57
19	373303.24	1163511.60
20	373197.20	1163461.60

Номер точки	X	Y
21	373136.95	1163430.97
1	373127.53	1163425.72
39:05:030605:ЗУ1(1)		
1	373430.70	1163406.32
2	373497.52	1163296.07
3	373470.06	1163298.08
4	373445.13	1163320.40
5	373433.59	1163354.84
6	373428.21	1163387.01
7	373417.30	1163410.93
8	373426.29	1163432.16
9	373432.46	1163472.67
10	373436.79	1163530.97
11	373462.69	1163579.47
12	373314.96	1163515.73
13	373167.52	1163443.32
14	373197.20	1163461.60
15	373303.24	1163511.60
16	373334.24	1163525.57
17	373473.15	1163585.90
18	373710.10	1163688.09
19	373769.77	1163713.89
20	373778.29	1163717.57
21	373780.27	1163712.52
22	373773.40	1163709.83
23	373771.64	1163709.08
24	373773.61	1163704.03
25	373774.40	1163702.01
26	373649.70	1163650.11
27	373646.95	1163656.41
28	373481.37	1163585.71
1	373430.70	1163406.32
39:05:030605:ЗУ1(2)		
1	373322.32	1163486.93
2	373318.97	1163489.93
3	373320.97	1163492.17
4	373324.32	1163489.16
1	373322.32	1163486.93
39:05:030605:ЗУ1(3)		
1	373157.11	1163402.91
2	373154.40	1163404.19
3	373156.32	1163408.26
4	373159.03	1163406.98
1	373157.11	1163402.91
39:05:030605:ЗУ1(4)		

Номер точки	X	Y
1	373405.13	1163277.72
2	373360.17	1163324.60
3	373309.11	1163369.61
4	373319.09	1163375.84
5	373324.36	1163379.11
6	373359.86	1163340.65
7	373385.48	1163314.66
8	373414.09	1163285.64
1	373405.13	1163277.72
39:05:030605:ЗУ1(5)		
1	372922.51	1162456.15
2	372922.61	1162456.33
3	372958.11	1162400.42
4	372958.07	1162400.35
1	372922.51	1162456.15
39:05:030605:ЗУ1(6)		
1	372871.47	1162371.10
2	372873.36	1162374.13
3	372913.99	1162321.81
4	372915.36	1162320.04
1	372871.47	1162371.10
39:05:030605:ЗУ1(7)		
1	372194.15	1161238.69
2	372190.50	1161238.88
3	372125.57	1161242.32
4	372108.75	1161243.22
5	372664.58	1162080.51
6	372667.47	1162074.11
7	372672.03	1162066.01
8	372710.16	1161998.17
9	372722.61	1161976.02
10	372731.02	1161967.48
11	372482.83	1161615.88
1	372194.15	1161238.69
39:05:030605:ЗУ1(8)		
1	371866.35	1160742.38
2	371845.48	1160838.15
3	371848.01	1160841.91
4	371850.43	1160831.08
5	371867.64	1160754.00
6	371869.29	1160746.61
1	371866.35	1160742.38
39:05:030605:ЗУ1(9)		
1	371512.63	1160420.11
2	371515.10	1160422.78

Номер точки	X	Y
3	371518.24	1160426.17
4	371591.39	1160456.23
5	371620.56	1160432.30
6	371617.59	1160429.06
7	371607.92	1160436.96
8	371589.64	1160450.67
9	371570.55	1160445.40
10	371548.94	1160436.25
11	371526.03	1160424.45
1	371512.63	1160420.11
39:05:030605:20		
1	373430.70	1163406.32
2	373481.37	1163585.71
3	373646.95	1163656.41
4	373649.70	1163650.11
5	373705.77	1163521.66
6	373707.66	1163517.33
1	373430.70	1163406.32
39:05:030605:23:ЗУ1		
1	373658.63	1163497.68
2	373663.73	1163472.26
3	373649.77	1163407.91
4	373615.59	1163352.09
5	373567.06	1163308.41
6	373503.07	1163295.66
7	373497.52	1163296.07
8	373430.70	1163406.32
1	373658.63	1163497.68
39:05:030605:70:ЗУ1		
1	373445.13	1163320.40
2	373470.06	1163298.08
3	373431.03	1163301.49
4	373385.48	1163314.66
5	373359.86	1163340.65
6	373324.36	1163379.11
7	373319.09	1163375.84
8	373331.50	1163422.15
9	373364.73	1163503.57
10	373223.20	1163423.11
11	373227.92	1163415.64
12	373189.04	1163393.31
13	373154.64	1163372.97
14	373129.07	1163422.59
15	373157.31	1163438.30
16	373314.96	1163515.73

Номер точки	X	Y
17	373462.69	1163579.47
18	373436.79	1163530.97
19	373432.46	1163472.67
20	373426.29	1163432.16
21	373417.30	1163410.93
22	373428.21	1163387.01
23	373433.59	1163354.84
1	373445.13	1163320.40
выключка 1		
1	373322.32	1163486.93
2	373318.97	1163489.93
3	373320.97	1163492.17
4	373324.32	1163489.16
1	373322.32	1163486.93
выключка 2		
1	373157.11	1163402.91
2	373154.40	1163404.19
3	373156.32	1163408.26
4	373159.03	1163406.98
1	373157.11	1163402.91
39:05:030605:101:ЗУ1		
1	373280.09	1163115.66
2	373237.41	1163127.59
3	373261.32	1163200.02
4	373251.66	1163209.67
5	373256.09	1163221.94
6	373258.13	1163227.59
7	373261.34	1163236.48
8	373282.15	1163258.35
9	373296.78	1163319.18
10	373309.11	1163369.61
11	373360.17	1163324.60
12	373405.13	1163277.72
13	373421.82	1163260.32
1	373280.09	1163115.66
39:05:000000:1286:ЗУ1		
1	373296.34	1163110.69
2	373280.09	1163115.66
3	373312.15	1163148.38
1	373296.34	1163110.69
39:05:030605:114		
1	373218.53	1162921.48
2	373159.22	1162925.09
3	373218.41	1163062.65
4	373239.69	1163126.95

Номер точки	X	Y
5	373280.08	1163115.66
6	373296.34	1163110.68
7	373267.87	1163042.89
1	373218.53	1162921.48
39:05:030605:108		
1	373038.07	1162669.13
2	373159.20	1162925.09
3	373243.60	1162919.95
4	373230.67	1162861.63
1	373038.07	1162669.13
39:05:030605:107:ЗУ1		
1	373145.37	1162895.86
2	373111.26	1162900.38
3	373113.45	1162914.27
4	373115.45	1162927.75
5	373159.20	1162925.09
1	373145.37	1162895.86
39:05:030605:68:ЗУ1		
1	372994.48	1162467.09
2	372920.39	1162506.91
3	372923.03	1162522.39
4	372908.04	1162523.01
5	372895.13	1162526.26
6	373161.94	1162792.93
7	373145.43	1162759.46
8	373095.20	1162657.62
9	373063.36	1162597.39
1	372994.48	1162467.09
39:05:000000:503:ЗУ1		
1	372944.11	1162494.16
2	372994.47	1162467.09
3	372958.54	1162401.21
4	372958.11	1162400.42
5	372922.61	1162456.33
6	372923.80	1162458.42
1	372944.11	1162494.16
39:05:030605:30:ЗУ1(1)		
1	372913.99	1162321.81
2	372873.36	1162374.13
3	372902.43	1162420.81
4	372922.51	1162456.15
5	372958.07	1162400.35
1	372913.99	1162321.81
39:05:030605:30:ЗУ1(2)		
1	372710.16	1161998.17

Номер точки	X	Y
2	372672.03	1162066.01
3	372720.16	1162137.85
4	372738.60	1162165.38
5	372740.14	1162166.34
6	372744.01	1162168.75
7	372760.80	1162184.81
8	372762.45	1162186.39
9	372767.03	1162190.48
10	372773.09	1162195.54
11	372773.92	1162196.24
12	372777.92	1162199.97
13	372794.55	1162215.49
14	372798.82	1162219.35
15	372815.53	1162234.53
16	372817.02	1162236.23
17	372825.27	1162242.59
18	372834.49	1162249.71
19	372836.98	1162251.78
20	372840.66	1162254.83
21	372855.95	1162266.82
22	372858.32	1162269.22
23	372876.11	1162284.58
24	372893.80	1162300.12
25	372895.65	1162302.20
26	372910.50	1162315.87
27	372809.65	1162149.02
1	372710.16	1161998.17
39:05:030201:ЗУ1		
1	372915.36	1162320.04
2	372871.47	1162371.09
3	372871.15	1162370.57
1	372915.36	1162320.04
39:05:030201:3:ЗУ1		
1	372871.15	1162370.57
2	372915.36	1162320.04
3	372911.88	1162317.15
4	372895.65	1162302.20
5	372894.91	1162301.37
6	372893.80	1162300.12
7	372879.56	1162287.62
8	372876.11	1162284.58
9	372858.32	1162269.22
10	372857.24	1162268.13
11	372855.95	1162266.82
12	372840.66	1162254.83

Номер точки	X	Y
13	372836.98	1162251.78
14	372836.05	1162251.01
15	372834.49	1162249.71
16	372825.27	1162242.59
17	372817.02	1162236.23
18	372815.53	1162234.53
19	372798.82	1162219.35
20	372794.55	1162215.49
21	372777.92	1162199.97
22	372773.92	1162196.24
23	372773.09	1162195.54
24	372767.03	1162190.48
25	372762.45	1162186.39
26	372760.80	1162184.81
27	372744.01	1162168.75
28	372740.14	1162166.34
29	372738.60	1162165.39
30	372797.36	1162252.10
1	372871.15	1162370.57
39:05:030605:111		
1	371867.64	1160754.00
2	371850.43	1160831.08
3	371964.29	1161005.78
4	372065.33	1161155.26
5	372125.57	1161242.32
6	372190.50	1161238.88
7	372124.73	1161141.40
1	371867.64	1160754.00
39:05:030605:83:ЗУ1		
1	371518.24	1160426.17
2	371572.75	1160484.97
3	371632.26	1160553.20
4	371654.52	1160580.35
5	371644.57	1160587.44
6	371653.31	1160590.98
7	371665.36	1160595.85
8	371667.41	1160598.36
9	371671.23	1160600.23
10	371761.99	1160717.96
11	371829.12	1160813.83
12	371845.48	1160838.14
13	371866.35	1160742.38
14	371832.69	1160694.64
15	371795.00	1160643.40
16	371747.69	1160582.12

Номер точки	X	Y
17	371742.12	1160575.52
18	371695.58	1160518.16
19	371633.67	1160446.54
20	371620.56	1160432.30
21	371591.39	1160456.23
1	371518.24	1160426.17
39:05:030606:ЗУ1(1)		
1	371511.21	1160418.55
2	371512.62	1160420.11
3	371526.03	1160424.45
4	371548.94	1160436.25
5	371570.55	1160445.40
6	371589.64	1160450.67
7	371607.92	1160436.96
8	371617.58	1160429.06
9	371617.18	1160428.62
10	371589.36	1160450.08
11	371520.54	1160419.87
1	371511.21	1160418.55
39:05:030606:ЗУ1(2)		
1	371357.91	1160209.91
2	371364.68	1160227.01
3	371368.53	1160223.10
1	371357.91	1160209.91
39:05:030606:ЗУ1(3)		
1	370552.62	1159755.72
2	370585.26	1159741.60
3	370644.11	1159721.18
4	370619.90	1159691.36
5	370578.90	1159691.65
6	370540.83	1159680.92
7	370545.44	1159668.19
8	370521.96	1159712.27
9	370484.48	1159737.49
10	370469.38	1159783.53
11	370474.13	1159785.52
12	370483.20	1159759.60
13	370503.99	1159757.38
14	370510.91	1159740.74
15	370525.80	1159747.46
1	370552.62	1159755.72
39:05:030606:ЗУ1(4)		
1	370217.31	1159626.61
2	370217.61	1159626.68
3	370222.74	1159590.24

Номер точки	X	Y
4	370229.98	1159556.50
5	370229.58	1159556.38
6	370222.40	1159590.07
1	370217.31	1159626.61
39:05:030606:187:ЗУ1		
1	371542.12	1160345.07
2	371493.15	1160296.58
3	371493.85	1160335.32
4	371470.91	1160367.37
5	371512.99	1160411.88
6	371511.21	1160418.55
7	371520.54	1160419.87
8	371589.36	1160450.08
9	371617.17	1160428.61
10	371620.00	1160426.42
1	371542.12	1160345.07
39:05:030606:189:ЗУ1		
1	370993.40	1159249.79
2	370992.37	1159283.12
3	370988.97	1159322.24
4	370981.70	1159360.66
5	370961.08	1159437.61
6	370940.54	1159514.36
7	370935.73	1159529.67
8	370928.35	1159550.78
9	370919.83	1159572.04
10	370908.30	1159595.35
11	370889.23	1159633.24
12	370867.44	1159657.04
13	370841.90	1159672.86
14	370812.50	1159684.30
15	370779.31	1159690.37
16	370746.29	1159691.48
17	370703.71	1159690.12
18	370649.02	1159681.51
19	370599.38	1159667.89
20	370568.94	1159658.39
21	370551.56	1159651.26
22	370545.44	1159668.19
23	370540.83	1159680.92
24	370578.90	1159691.65
25	370619.90	1159691.36
26	370644.11	1159721.18
27	370585.26	1159741.60
28	370552.62	1159755.72

Номер точки	X	Y
29	370611.03	1159789.09
30	370624.09	1159796.55
31	370644.59	1159830.51
32	370666.85	1159907.30
33	370689.74	1159962.85
34	370716.00	1160003.79
35	370753.89	1160031.74
36	370822.15	1160037.74
37	370880.21	1160002.57
38	370901.70	1159941.55
39	370986.02	1159979.92
40	371042.14	1160017.19
41	371085.90	1160046.26
42	371179.07	1160121.70
43	371270.39	1160197.99
44	371356.15	1160261.57
45	371382.99	1160270.88
46	371388.58	1160291.41
47	371418.28	1160318.73
48	371403.48	1160334.96
49	371447.48	1160381.26
50	371450.64	1160362.39
51	371477.40	1160329.20
52	371477.05	1160280.81
53	371470.11	1160273.86
54	371395.36	1160206.03
55	371390.31	1160201.01
56	371364.68	1160227.01
57	371345.33	1160178.15
58	371298.80	1160103.49
59	371270.76	1160097.69
60	371271.44	1160081.64
61	371224.89	1160045.81
62	371113.15	1159966.47
63	371080.94	1159938.67
64	371060.55	1159911.05
65	371040.26	1159879.61
66	371027.43	1159856.21
67	371018.36	1159835.59
68	371010.34	1159810.54
69	371004.45	1159778.54
70	371002.69	1159739.51
71	371004.21	1159697.55
72	371007.74	1159660.51
73	371018.61	1159616.60

Номер точки	X	Y
74	371027.41	1159573.32
75	371033.79	1159539.51
76	371041.03	1159509.32
77	371059.65	1159431.51
78	371069.17	1159391.68
79	371049.49	1159357.31
80	371010.95	1159281.59
1	370993.40	1159249.79
39:05:030606:192:ЗУ1		
1	371477.05	1160280.81
2	371476.84	1160251.64
3	371462.76	1160267.18
4	371470.11	1160273.86
1	371477.05	1160280.81
39:05:000000:391:ЗУ1(1)		
1	371368.53	1160223.10
2	371383.98	1160207.42
3	371346.05	1160169.84
4	371326.72	1160148.28
5	371345.33	1160178.15
6	371357.91	1160209.91
1	371368.53	1160223.10
39:05:000000:391:ЗУ1(2)		
1	370233.22	1159594.76
2	370228.45	1159629.57
3	370256.57	1159637.03
4	370285.23	1159647.08
5	370324.99	1159661.02
6	370335.39	1159664.67
7	370349.85	1159669.74
8	370366.08	1159676.70
9	370339.27	1159608.55
10	370256.38	1159614.96
1	370233.22	1159594.76
39:05:030606:191:ЗУ1		
1	370237.50	1159558.80
2	370230.21	1159592.15
3	370233.22	1159594.76
4	370256.38	1159614.96
5	370339.27	1159608.55
6	370366.09	1159676.70
7	370418.17	1159699.04
8	370422.56	1159700.92
9	370425.72	1159702.35
10	370430.72	1159704.61
11	370431.86	1159715.18
12	370432.69	1159722.86
13	370449.92	1159730.65
14	370468.36	1159730.35
15	370469.17	1159727.43
16	370511.96	1159699.13
17	370533.08	1159653.37
18	370506.66	1159644.21
19	370413.15	1159611.80
20	370399.45	1159607.67
21	370354.72	1159594.17
22	370293.83	1159575.80
23	370263.74	1159566.72
24	370253.14	3911159563.52
1	370237.50	1159558.80
39:05:000000:29:ЗУ5(1)		
1	370229.98	1159556.50
2	370222.74	1159590.24
3	370217.61	1159626.68
4	370228.45	1159629.57
5	370233.22	1159594.76
6	370230.21	1159592.15
7	370237.49	1159558.80
1	370229.98	1159556.50
39:05:030527:80:ЗУ2		
1	374140.78	1165818.66
2	374143.68	1165820.63
3	374142.56	1165822.29
4	374139.66	1165820.32
1	374140.78	1165818.66
2 этап		
39:05:000000:29:ЗУ18(1)		
1	370216.45	1159552.37
2	370206.80	1159623.82
3	370216.56	1159626.41
4	370221.49	1159591.02
5	370228.92	1159556.18
1	370216.45	1159552.37
39:05:000000:29:ЗУ18(2)		
1	366856.82	1159159.99
2	366787.30	1159216.34
3	366665.53	1159311.50
4	366628.92	1159341.38
5	366579.70	1159381.56
6	366573.26	1159386.82

Номер точки	X	Y
7	366580.07	1159394.96
8	366586.68	1159389.44
9	366615.82	1159365.09
10	366632.72	1159351.94
11	366793.92	1159226.47
12	366864.31	1159169.28
13	366857.58	1159160.94
1	366856.82	1159159.99
39:05:030617:ЗУ1(1)		
1	370229.58	1159556.38
2	370228.92	1159556.18
3	370221.49	1159591.02
4	370216.55	1159626.41
5	370217.30	1159626.61
6	370222.40	1159590.07
1	370229.58	1159556.38
39:05:030617:ЗУ1(2)		
1	369911.15	1159542.18
2	369886.62	1159484
3	369876.10	1159481.93
4	369899.45	1159540.11
1	369911.15	1159542.18
39:05:030617:ЗУ1(3)		
1	369803.27	1159467.59
2	369791.06	1159465.47
3	369794.89	1159475.46
4	369804.49	1159470.47
1	369803.27	1159467.59
39:05:030617:ЗУ1(4)		
1	369693.48	1159522.69
2	369638.17	1159504.87
3	369625.53	1159517.08
4	369626.47	1159517.12
5	369638.50	1159505.49
6	369687.61	1159521.26
1	369693.48	1159522.69
39:05:030617:ЗУ1(5)		
1	369328.29	1159428.28
2	369313.82	1159505.62
3	369320.65	1159505.05
4	369330.36	1159504.25
5	369341.01	1159459.74
6	369385.06	1159505.63
7	369400.32	1159506.42
8	369337.00	1159439.15
9	369338.92	1159427.22
1	369328.29	1159428.28
39:05:030617:ЗУ1(6)		

Номер точки	X	Y
1	368622.97	1159555.51
2	368625.41	1159552.98
3	368642.67	1159541.15
4	368678.32	1159528.70
5	368750.77	1159491.28
6	368770.65	1159477.62
7	368749.47	1159479.48
8	368741.06	1159480.36
9	368693.31	1159509.31
10	368634.01	1159530.58
11	368621.73	1159534.98
12	368600.37	1159557.84
1	368622.97	1159555.51
39:05:030617:ЗУ1(7)		
1	368304.41	1159518.43
2	368324.00	1159514.56
3	368308.85	1159515.55
1	368304.41	1159518.43
39:05:030617:ЗУ1(8)		
1	368321.99	1159570.00
2	368322.34	1159567.99
3	368319.45	1159566.46
1	368321.99	1159570.00

39:05:030617:ЗУ1(9)		
1	367950.10	1159503.22
2	367929.28	1159516.41
3	367906.82	1159533.70
4	367932.40	1159562.21
5	367941.90	1159574.93
6	367954.06	1159576.47
7	367956.82	1159582.32
8	367977.89	1159611.36
9	367979.54	1159610.08
10	367937.70	1159553.72
11	367917.97	1159526.07
1	367950.10	1159503.22
39:05:030617:ЗУ1(10)		
1	367844.56	1159506.39
2	367864.15	1159526.57
3	367860.79	1159509.39
1	367844.56	1159506.39
39:05:030617:ЗУ1(11)		
1	366586.61	1159389.50
2	366580.07	1159394.96
3	366590.83	1159407.84
4	366638.69	1159367.86
5	366617.16	1159367.09

Номер точки	X	Y
6	366687.16	1159327.05
7	366722.60	1159298.65
8	366784.05	1159244.61
9	366865.43	1159170.67
10	366864.31	1159169.28
11	366793.92	1159226.47
12	366632.75	1159351.92
13	366614.15	1159367.29
1	366586.61	1159389.50
39:05:030617:74		
1	370224.84	1159490.22
2	370165.76	1159525.12
3	370094.54	1159567.19
4	370060.11	1159587.52
5	370206.25	1159627.86
1	370224.84	1159490.22
39:05:030617:76		
1	369880.16	1159468.64
2	369956.15	1159648.93
3	370019.97	1159611.21
4	370060.10	1159587.51
5	370094.53	1159567.19
6	370165.75	1159525.12
7	370017.90	1159492.99
1	369880.16	1159468.64
39:05:030617:1:ЗУ1		
1	369876.10	1159481.92
2	369803.27	1159467.59
3	369831.34	1159533.76
4	369899.45	1159540.10
1	369876.10	1159481.92
39:05:030617:37:ЗУ1		
1	369831.34	1159533.76
2	369804.49	1159470.47
3	369794.89	1159475.46
4	369695.06	1159521.95
5	369774.70	1159529.27
1	369831.34	1159533.76
39:05:030617:2:ЗУ1		
1	369791.06	1159465.47
2	369660.52	1159442.85
3	369385.66	1159427.24
4	369355.63	1159425.53
5	369355.04	1159425.59
6	369338.91	1159427.21
7	369337.00	1159439.15
8	369400.31	1159506.42
9	369518.51	1159512.49

Номер точки	X	Y
10	369625.52	1159517.08
11	369638.17	1159504.87
12	369693.47	1159522.69
13	369794.89	1159475.46
1	369791.06	1159465.479

39:05:030617:9:ЗУ1		
1	369385.06	1159505.63
2	369341.01	1159459.74
3	369330.36	1159504.24
4	369341.03	1159503.36
5	369352.38	1159503.97
6	369374.01	1159505.06
1	369385.06	1159505.63
39:05:030617:4:ЗУ1		
1	369328.29	1159428.28
2	369133.72	1159434.17
3	369130.63	1159520.69
4	369313.81	1159505.61
1	369328.29	1159428.28
39:05:030617:5:ЗУ1		
1	369133.71	1159434.17
2	368937.37	1159461.12
3	368923.51	1159463.03
4	368905.36	1159465.52
5	368880.98	1159467.73
6	368911.32	1159538.46
7	369085.31	1159524.42
8	369130.62	1159520.69
1	369133.71	1159434.17
39:05:030617:39:ЗУ1		
1	368860.17	1159419.20
2	368824.03	1159440.95
3	368770.65	1159477.62
4	368750.77	1159491.28
5	368678.32	1159528.70
6	368642.67	1159541.15
7	368625.41	1159552.98
8	368622.97	1159555.51
9	368646.30	1159553.10
10	368648.22	1159565.36
11	368792.14	1159554.99
12	368791.46	1159550.09
13	368911.32	1159538.47
1	368860.17	1159419.20
39:05:030617:49:ЗУ1		
1	368741.06	1159480.36
2	368600.33	1159495.00

Номер точки	X	Y
3	368595.95	1159495.52
4	368634.01	1159530.58
5	368693.31	1159509.31
1	368741.06	1159480.36
39:05:030617:50:ЗУ1		
1	368595.94	1159495.52
2	368442.35	1159513.51
3	368549.51	1159612.25
4	368600.37	1159557.84
5	368621.73	1159534.98
6	368634.01	1159530.58
1	368595.94	1159495.52
39:05:030617:51:ЗУ1		
1	368394.57	1159591.38
2	368433.35	1159585.76
3	368431.03	1159569.99
4	368499.41	1159566.09
5	368394.28	1159469.22
6	368365.44	1159497.61
7	368352.90	1159504.72
8	368363.04	1159516.69
9	368375.56	1159537.32
10	368382.08	1159557.86
11	368391.62	1159583.36
1	368394.57	1159591.38
39:05:030617:16:ЗУ1(1)		
1	368320.50	1159602.11
2	368394.57	1159591.38
3	368391.62	1159583.36
4	368382.08	1159557.86
5	368375.56	1159537.32
6	368363.04	1159516.69
7	368335.18	1159513.83
8	368324.00	1159514.56
9	368304.41	1159518.43
10	368295.75	1159524.06
11	368297.41	1159535.83
12	368319.45	1159566.46
13	368322.34	1159567.99
14	368321.99	1159570.00
15	368329.90	1159580.99
16	368328.17	1159586.32
17	368317.59	1159596.84
1	368320.50	1159602.11
39:05:030617:16:ЗУ1(2)		
1	367888.02	1159538.52
2	367900.08	1159526.18
3	367906.82	1159533.70

Номер точки	X	Y
4	367929.28	1159516.41
5	367950.10	1159503.22
6	367952.43	1159501.75
7	367919.63	1159498.74
8	367912.11	1159489.66
9	367913.31	1159476.57
10	367901.94	1159475.53
11	367899.91	1159497.68
12	367913.28	1159516.89
13	367889.62	1159514.72
14	367860.80	1159509.40
15	367864.16	1159526.57
16	367875.54	1159538.29
1	367888.02	1159538.52
39:05:030617:53:ЗУ1(1)		
1	368357.84	1159510.55
2	368335.18	1159513.83
3	368363.04	1159516.69
1	368357.84	1159510.55
39:05:030617:53:ЗУ1(2)		
1	368308.85	1159515.55
2	368204.08	1159532.69
3	368191.64	1159532.41
4	368185.86	1159532.28
5	368242.29	1159584.26
6	368280.70	1159580.66
7	368282.66	1159595.37
8	368284.26	1159607.35
9	368320.49	1159602.11
10	368317.59	1159596.84
11	368328.17	1159586.32
12	368329.90	1159580.99
13	368321.99	1159570.00
14	368319.45	1159566.46
15	368297.41	1159535.83
16	368295.75	1159524.06
17	368304.41	1159518.43
1	368308.85	1159515.55
39:05:000000:1377:ЗУ1		
1	367952.43	1159501.75
2	367950.10	1159503.22
3	367917.97	1159526.07
4	367937.70	1159553.72
5	367979.54	1159610.08
6	367986.59	1159604.64
7	367976.30	1159591.30
8	367965.60	1159577.43
9	368004.11	1159580.56

Номер точки	X	Y
10	368003.58	1159589.07
11	368040.87	1159591.52
12	368041.39	1159583.60
13	368103.92	1159588.68
14	368242.29	1159584.26
15	368185.86	1159532.28
16	368046.60	1159529.10
17	368046.59	1159529.10
18	367975.80	1159522.62
19	367959.04	1159502.35
1	367952.43	1159501.75
39:05:030617:62:ЗУ1		
1	367941.90	1159574.93
2	367932.40	1159562.21
3	367906.82	1159533.70
4	367900.08	1159526.18
5	367888.02	1159538.52
6	367858.46	1159564.21
7	367861.41	1159564.75
1	367941.90	1159574.93
39:05:030617:63:ЗУ1		
1	367733.50	1159572.22
2	367740.07	1159562.83
3	367727.42	1159540.49
4	367858.45	1159564.21
5	367888.02	1159538.52
6	367875.54	1159538.29
7	367864.16	1159526.57
8	367844.56	1159506.40
9	367739.05	1159482.63
10	367739.92	1159478.43
11	367680.79	1159532.05
12	367718.66	1159538.91
13	367717.78	1159543.76
14	367723.09	1159553.14
15	367727.03	1159566.87
1	367733.50	1159572.22
39:05:030617:64:ЗУ1		
1	367739.92	1159478.43
2	367744.67	1159455.49
3	367749.37	1159450.38
4	367742.11	1159443.49
5	367735.26	1159450.95
6	367729.17	1159480.41
7	367656.11	1159463.95
8	367624.79	1159451.97
9	367539.52	1159529.29
10	367557.38	1159555.43

Номер точки	X	Y
11	367590.17	1159538.19
12	367650.96	1159545.65
13	367661.88	1159549.20
1	367739.92	1159478.43
39:05:030617:68:ЗУ1		
1	367576.66	1159433.55
2	367492.60	1159509.77
3	367554.05	1159516.11
4	367624.78	1159451.96
1	367576.66	1159433.55
39:05:030617:66:ЗУ1		
1	367503.84	1159410.63
2	367408.81	1159496.80
3	367446.33	1159551.73
4	367576.65	1159433.54
5	367532.88	1159416.79
1	367503.84	1159410.63
39:05:030617:67:ЗУ1		
1	367415.60	1159400.57
2	367370.81	1159441.19
3	367408.81	1159496.80
4	367503.83	1159410.63
5	367468.31	1159403.09
6	367433.63	1159403.27
1	367415.60	1159400.57
39:05:030617:65:ЗУ1		
1	367370.81	1159441.19
2	367415.59	1159400.57
3	367409.22	1159399.62
4	367407.90	1159395.95
5	367394.17	1159393.61
6	367386.15	1159392.24
7	367380.72	1159391.31
8	367370.07	1159393.78
9	367337.87	1159388.98
10	367330.50	1159387.88
11	367333.12	1159400.22
12	367347.64	1159407.28
1	367370.81	1159441.19
39:05:000000:499:ЗУ1(1)		
1	367331.69	1159393.50
2	367272.33	1159445.84
3	367245.40	1159469.84
4	367326.39	1159484.52
5	367349.37	1159507.79
6	367423.44	1159518.23
7	367370.81	1159441.19
8	367347.64	1159407.28

Номер точки	X	Y
9	367333.12	1159400.22
1	367331.69	1159393.50
39:05:000000:499:ЗУ1(2)		
1	366753.20	1159323.61
2	366731.31	1159333.44
3	366768.05	1159374.13
4	366806.06	1159379.18
5	366794.26	1159372.15
6	366764.98	1159339.83
1	366753.20	1159323.61
39:05:000000:499:ЗУ1(3)		
1	366725.32	1159370.15
2	366732.29	1159350.44
3	366726.15	1159340.45
4	366696.90	1159338.72
5	366687.16	1159327.05
6	366617.16	1159367.09
7	366638.69	1159367.86
8	366684.43	1159395.15
9	366704.33	1159387.99
1	366725.32	1159370.15
39:05:030617:27:ЗУ1		
1	367214.70	1159368.80
2	367157.45	1159398.60
3	367120.81	1159430.95
4	367226.81	1159455.02
5	367205.80	1159474.28
6	367220.96	1159491.62
7	367272.33	1159445.84
8	367331.69	1159393.50
9	367330.50	1159387.88
10	367319.05	1159386.17
11	367312.73	1159369.28
12	367299.59	1159374.17
13	367298.27	1159383.07
14	367285.12	1159381.11
1	367214.70	1159368.80
39:05:030617:44:ЗУ1		
1	367115.96	1159351.60
2	367157.45	1159398.60
3	367214.70	1159368.80
1	367115.96	1159351.60
39:05:030617:41:ЗУ1(1)		
1	366846.66	1159311.45
2	366924.90	1159394.98
3	367120.80	1159430.95
4	367157.45	1159398.60
5	367115.95	1159351.60
6	366928.53	1159319.36
1	366846.66	1159311.45
39:05:030617:41:ЗУ1(2)		
1	366865.43	1159170.67
2	366784.05	1159244.61
3	366794.74	1159256.02
4	366877.50	1159185.36
1	366865.43	1159170.67
39:05:030617:32:ЗУ1		
1	366784.05	1159244.61
2	366722.60	1159298.65
3	366687.16	1159327.05
4	366696.90	1159338.72
5	366729.15	1159340.45
6	366732.29	1159350.44
7	366725.32	1159370.15
8	366768.04	1159374.13
9	366731.31	1159333.44
10	366753.20	1159323.61
11	366764.98	1159339.83
12	366794.26	1159372.15
13	366812.63	1159383.09
14	366846.52	1159379.11
15	366856.35	1159385.92
16	366924.89	1159394.98
1	366784.05	1159244.61
39:05:030616:ЗУ1(1)		
1	366856.61	1159159.73
2	366787.37	1159215.91
3	366676.85	1159302.26
4	366665.53	1159311.50
5	366787.30	1159216.34
6	366856.82	1159159.99
1	366856.61	1159159.73
39:05:030616:ЗУ1(2)		
1	366849.91	1159151.43
2	366841.03	1159159.23
3	366850.45	1159152.10
1	366849.91	1159151.43
39:05:030616:ЗУ1(3)		
1	366632.72	1159351.94
2	366615.82	1159365.09
3	366586.68	1159389.44
4	366614.15	1159367.29
1	366632.72	1159351.94
39:05:030616:ЗУ1(4)		
1	364592.03	1159425.96
2	364584.94	1159425.99

Номер точки	X	Y
3	364593.00	1159434.76
4	364597.64	1159434.99
5	364591.31	1159428.23
1	364592.03	1159425.96
39:05:030616:ЗУ1(5)		
1	364428.35	1159256.66
2	364416.64	1159260.94
3	364553.95	1159409.16
4	364576.19	1159433.91
5	364580.31	1159434.12
6	364557.16	1159408.82
7	364420.53	1159260.71
1	364428.35	1159256.66
39:05:030616:ЗУ1(6)		
1	364610.46	1159471.39
2	364776.25	1159652.77
3	364750.13	1159623.23
4	364676.22	1159542.71
5	364614.24	1159475.48
1	364610.46	1159471.39

39:05:030616:ЗУ1(7)		
1	365229.82	1160446.73
2	365233.00	1160445.76
3	365163.40	1160230.27
4	365162.49	1160230.35
5	365143.73	1160174.85
6	365133.08	1160155.06
7	365041.76	1160007.81
8	364975.08	1159905.65
9	364940.45	1159855.62
10	364939.81	1159856.07
11	364974.71	1159905.96
12	365041.68	1160008.32
13	365132.70	1160155.39
14	365143.46	1160174.80
1	365229.82	1160446.73
39:05:000000:29:ЗУ4(1)		
1	366850.45	1159152.10
2	366841.03	1159159.23
3	366821.43	1159176.41
4	366773.47	1159218.47
5	366725.78	1159260.29
6	366692.22	1159289.71
7	366677.92	1159301.38
8	366676.85	1159302.26
9	366787.37	1159215.91

Номер точки	X	Y
10	366856.61	1159159.73
1	366850.45	1159152.10
39:05:000000:29:ЗУ4(2)		
1	364428.35	1159256.66
2	364420.53	1159260.71
3	364557.16	1159408.82
4	364580.31	1159434.12
5	364593.00	1159434.76
6	364584.94	1159425.99
1	364428.35	1159256.66
39:05:000000:29:ЗУ4(3)		
1	365173.25	1160229.38
2	365163.40	1160230.27
3	365233.00	1160445.76
4	365239.89	1160439.39
1	365173.25	1160229.38
39:05:000000:285:ЗУ1		
1	366750.99	1159209.96
2	366748.16	1159206.46
3	366750.49	1159204.57
4	366753.32	1159208.07
1	366750.99	1159209.96
39:05:000000:285:ЗУ2		
1	366627.63	1159309.79
2	366624.80	1159306.29
3	366627.13	1159304.40
4	366629.96	1159307.90
1	366627.63	1159309.79
39:05:000000:285:ЗУ3		
1	366567.87	1159358.16
2	366570.20	1159356.28
3	366567.36	1159352.78
4	366565.03	1159354.66
1	366567.87	1159358.16
39:05:000000:285:ЗУ4		
1	365635.58	1159435.95
2	365634.35	1159438.69
3	365638.45	1159440.54
4	365639.68	1159437.80
1	365635.58	1159435.95
39:05:000000:285:ЗУ5		
1	365591.23	1159480.54
2	365590.00	1159483.28
3	365594.10	1159485.12
4	365595.33	1159482.40
1	365591.23	1159480.54
39:05:030616:142:ЗУ1		
1	366821.43	1159176.41

Номер точки	X	Y
2	366814.73	1159169.55
3	366846.09	1159146.39
4	366849.91	1159151.43
1	366821.43	1159176.41
39:05:030616:143:ЗУ1		
1	366773.47	1159218.47
2	366821.43	1159176.41
3	366814.72	1159169.56
4	366788.79	1159188.71
5	366776.29	1159197.94
6	366750.88	1159195.35
1	366773.47	1159218.47
39:05:030616:144:ЗУ1		
1	366725.78	1159260.29
2	366643.87	1159176.45
3	366649.46	1159178.68
4	366720.97	1159192.29
5	366750.87	1159195.35
6	366773.47	1159218.47
1	366725.78	1159260.29
выключка 1		
1	366750.99	1159209.96
2	366748.16	1159206.46
3	366750.49	1159204.57
4	366753.32	1159208.07
1	366750.99	1159209.96
39:05:030616:145:ЗУ1(1)		
1	366677.92	1159301.38
2	366692.22	1159289.71
3	366725.78	1159260.29
4	366713.98	1159248.22
5	366666.60	1159289.78
1	366677.92	1159301.38
39:05:030616:145:ЗУ1(2)		
1	366643.87	1159176.45
2	366614.59	1159164.76
3	366580.06	1159141.80
4	366535.70	1159104.09
5	366518.92	1159122.13
6	366563.73	1159168.50
7	366616.24	1159204.37
8	366654.80	1159214.79
9	366688.74	1159222.38
1	366643.87	1159176.45
39:05:030616:146:ЗУ1		
1	366628.92	1159341.38
2	366573.91	1159285.07
3	366585.65	1159285.72
4	366600.23	1159286.02
5	366605.93	1159286.69
6	366663.95	1159292.09
7	366666.59	1159289.78
8	366677.92	1159301.38
9	366676.85	1159302.26
10	366665.53	1159311.50
1	366628.92	1159341.38
выключка 1		
1	366627.63	1159309.79
2	366624.80	1159306.29
3	366627.13	1159304.40
4	366629.96	1159307.90
1	366627.63	1159309.79
39:05:030616:147:ЗУ1		
1	366579.70	1159381.56
2	366483.38	1159282.96
3	366504.84	1159282.54
4	366525.16	1159282.34
5	366539.94	1159283.17
6	366573.90	1159285.07
7	366628.92	1159341.38
1	366579.70	1159381.56
выключка 1		
1	366567.87	1159358.16
2	366570.20	1159356.28
3	366567.36	1159352.78
4	366565.03	1159354.66
1	366567.87	1159358.16
39:05:030616:148:ЗУ1		
1	366520.87	1159413.11
2	366395.52	1159284.81
3	366424.38	1159284.04
4	366464.45	1159283.33
5	366483.37	1159282.96
6	366579.70	1159381.56
7	366577.84	1159383.07
8	366576.18	1159380.85
9	366568.00	1159373.99
1	366520.87	1159413.11
39:05:030616:149:ЗУ1		
1	366395.51	1159284.81
2	366383.48	1159285.14
3	366342.68	1159286.34
4	366301.86	1159289.61
5	366380.69	1159370.30
6	366465.08	1159366.44
7	366475.16	1159366.34

Номер точки	X	Y
1	366395.51	1159284.81
39:05:030616:150:ЗУ1		
1	366301.85	1159289.61
2	366292.88	1159290.32
3	366208.21	1159299.51
4	366283.08	1159376.14
5	366307.48	1159373.64
6	366380.69	1159370.30
1	366301.85	1159289.61
39:05:030616:151:ЗУ1		
1	366208.21	1159299.51
2	366201.99	1159300.18
3	366161.85	1159304.13
4	366120.71	1159308.71
5	366109.40	1159310.08
6	366187.31	1159385.95
7	366283.08	1159376.14
1	366208.21	1159299.51
39:05:030616:152:ЗУ1		
1	366109.40	1159310.08
2	366080.35	1159313.59
3	366040.76	1159319.56
4	366010.09	1159325.44
5	366085.90	1159396.34
6	366187.31	1159385.95
1	366109.40	1159310.08
39:05:030616:153:ЗУ1		
1	366010.08	1159325.44
2	366001.08	1159327.16
3	365960.83	1159334.23
4	365921.29	1159342.98
5	365919.32	1159343.42
6	365995.06	1159408.05
7	366032.88	1159401.77
8	366085.90	1159396.34
1	366010.08	1159325.44
39:05:030616:154:ЗУ1		
1	365919.31	1159343.42
2	365881.72	1159351.87
3	365853.11	1159358.81
4	365850.27	1159359.54
5	365926.52	1159419.44
6	365995.05	1159408.05
1	365919.31	1159343.42
39:05:030616:155:ЗУ1		
1	365926.51	1159419.44
2	365841.45	1159352.62
3	365809.04	1159359.98

Номер точки	X	Y
4	365788.39	1159375.62
5	365858.56	1159430.74
1	365926.51	1159419.44
39:05:030616:125:ЗУ1		
1	365788.39	1159375.62
2	365763.83	1159381.80
3	365751.89	1159384.88
4	365717.99	1159393.65
5	365785.86	1159446.96
6	365858.55	1159430.74
1	365788.39	1159375.62
39:05:030616:32:ЗУ1		
1	365680.17	1159363.94
2	365642.08	1159440.60
3	365592.79	1159490.18
4	365601.58	1159496.54
5	365684.29	1159473.11
6	365741.86	1159456.80
7	365785.85	1159446.96
1	365680.17	1159363.94
39:05:030616:31:ЗУ1		
1	365592.79	1159490.18
2	365585.38	1159501.13
3	365601.58	1159496.54
1	365592.79	1159490.18
39:05:000000:22:ЗУ1		
1	365334.31	1159600.83
2	365264.54	1159571.55
3	365211.19	1159544.05
4	365282.00	1159537.79
5	365314.78	1159523.84
6	365413.94	1159488.22
7	365417.54	1159488.69
8	365450.99	1159473.38
9	365478.11	1159469.03
10	365507.71	1159494.46
11	365524.46	1159516.22
12	365531.38	1159510.22
13	365529.39	1159492.49
14	365524.13	1159483.39
15	365512.97	1159471.86
16	365510.42	1159463.96
17	365509.27	1159457.80
18	365509.32	1159453.95
19	365549.37	1159440.30
20	365658.77	1159406.79
21	365642.08	1159440.60
22	365592.79	1159490.18

Номер точки	X	Y
23	365583.53	1159503.86
24	365571.45	1159507.78
25	365500.62	1159531.95
26	365427.84	1159562.91
1	365334.31	1159600.83
выключка 1		
1	365638.45	1159440.54
2	365634.35	1159438.69
3	365635.58	1159435.95
4	365639.68	1159437.80
1	365638.45	1159440.54
выключка 2		
1	365594.10	1159485.12
2	365595.33	1159482.40
3	365591.23	1159480.54
4	365590.00	1159483.28
1	365594.10	1159485.12
39:05:000000:499:ЗУ2		
1	365524.46	1159516.22
2	365531.37	1159510.14
3	365529.39	1159492.49
4	365524.13	1159483.39
5	365512.97	1159471.86
6	365510.42	1159463.96
7	365509.27	1159457.80
8	365509.32	1159453.95
9	365478.11	1159469.03
10	365507.71	1159494.46
1	365524.46	1159516.22
39:05:030616:18:ЗУ1		
1	364939.81	1159856.07
2	364971.31	1159833.10
3	365130.96	1159716.63
4	365152.21	1159748.78
5	365161.95	1159720.48
6	365185.32	1159677.00
7	365202.95	1159657.78
8	365222.33	1159645.35
9	365236.29	1159638.88
10	365241.71	1159636.41
11	365292.07	1159613.41
12	365326.67	1159597.62
13	365264.54	1159571.55
14	365211.19	1159544.05
15	365221.80	1159569.82
16	365209.22	1159576.21
17	365169.53	1159591.99
18	365144.99	1159596.02

Номер точки	X	Y
19	365132.95	1159595.86
20	365076.26	1159589.74
21	365046.95	1159585.92
22	364921.17	1159558.54
23	364882.30	1159550.02
24	364815.12	1159529.89
25	364728.58	1159504.66
26	364665.79	1159489.99
27	364661.57	1159489.00
28	364640.00	1159478.89
29	364636.40	1159476.37
30	364597.64	1159434.99
31	364593.00	1159434.76
32	364580.31	1159434.12
33	364576.19	1159433.91
34	364586.34	1159445.22
35	364614.24	1159475.48
36	364676.22	1159542.71
37	364750.13	1159623.23
38	364812.33	1159693.45
39	364829.93	1159713.60
40	364876.89	1159768.13
41	364879.36	1159771.34
42	364880.62	1159772.98
43	364902.10	1159800.95
1	364939.81	1159856.07
39:05:030616:6:ЗУ1		
1	365162.49	1160230.35
2	365163.40	1160230.27
3	365173.25	1160229.38
4	365154.98	1160171.78
5	365141.16	1160147.45
6	365124.65	1160121.08
7	365126.62	1160119.07
8	365129.02	1160115.49
9	365133.75	1160108.45
10	365137.44	1160096.85
11	365137.62	1160084.85
12	365135.29	1160074.97
13	365131.33	1160067.19
14	365124.98	1160051.15
15	365139.49	1160046.21
16	365133.60	1160028.89
17	365131.67	1160023.20
18	365128.23	1160013.10
19	365093.20	1160024.96
20	365086.13	1160027.35
21	365081.93	1160014.10

Номер точки	X	Y
22	365081.69	1160007.43
23	365082.27	1159992.45
24	365089.43	1159961.62
25	365113.26	1159876.38
26	365144.62	1159770.82
27	365152.21	1159748.78
28	365130.96	1159716.63
29	364940.45	1159855.62
30	364975.08	1159905.65
31	365041.76	1160007.81
32	365133.08	1160155.06
33	365143.73	1160174.85
1	365162.49	1160230.35
39:05:030616:7:ЗУ1		
1	364433.65	1159254.64
2	364428.35	1159256.66
3	364584.94	1159425.99
4	364592.03	1159425.96
5	364594.88	1159416.89
6	364579.71	1159400.74
7	364576.57	1159398.52
8	364556.68	1159390.57
1	364433.65	1159254.64
39:14:000000:16:ЗУ1		
1	364403.88	1159248.23
2	364380.97	1159265.67
3	364388.65	1159264.35
4	364399.55	1159273.66
5	364465.41	1159329.91
6	364568.69	1159446.76
7	364570.45	1159445.89
8	364743.85	1159640.93
9	364861.53	1159774.33
10	365110.84	1160149.13
11	365208.13	1160453.34
12	365216.19	1160450.89
13	365229.27	1160446.90
14	365142.36	1160173.19
15	365131.59	1160153.78
16	365040.60	1160006.83
17	364973.06	1159905.93
18	364910.08	1159813.75
19	364880.62	1159772.98
20	364879.36	1159771.34
21	364777.31	1159655.17
22	364612.42	1159473.83
23	364586.34	1159445.22
24	364580.73	1159438.97

Номер точки	X	Y
25	364553.79	1159409.34
26	364421.42	1159266.16
27	364416.47	1159261.10
1	364403.88	1159248.23
39:14:050201:ЗУ1(1)		
1	364465.41	1159329.91
2	364399.55	1159273.66
3	364397.42	1159275.64
4	364398.22	1159280.66
5	364399.03	1159285.80
6	364399.72	1159289.59
7	364427.15	1159317.81
8	364436.64	1159320.55
9	364449.51	1159335.52
10	364454.27	1159340.66
11	364476.94	1159366.27
12	364508.64	1159402.66
13	364543.54	1159442.72
14	364548.14	1159449.55
15	364552.46	1159454.85
16	364568.69	1159446.76
1	364465.41	1159329.91
39:14:050201:ЗУ1(2)		
1	364593.7	1159503.6
2	364590.8	1159500.6
3	364590.4	1159501.0
4	364593.1	1159504.2
1	364593.7	1159503.6
39:14:050201:ЗУ1(3)		
1	364641.31	1159564.24
2	364644.34	1159561.31
3	364641.46	1159558.24
4	364638.44	1159561.16
1	364641.31	1159564.24
39:14:050201:ЗУ1(4)		
1	364694.31	1159624.33
2	364697.34	1159621.40
3	364694.46	1159618.33
4	364691.44	1159621.26
1	364694.31	1159624.33
39:14:050201:ЗУ1(5)		
1	364592.88	1159452.33
2	364777.31	1159655.17
3	364879.29	1159771.26
4	364876.89	1159768.13
5	364829.93	1159713.60
6	364812.33	1159693.45
7	364776.25	1159652.77

Номер точки	X	Y
8	364608.50	1159469.26
1	364592.88	1159452.33
39:14:050201:ЗУ1(6)		
1	365229.27	1160446.90
2	365229.82	1160446.73
3	365143.46	1160174.80
4	365132.70	1160155.39
5	365041.68	1160008.32
6	364974.71	1159905.96
7	364939.81	1159856.07
8	364902.10	1159800.95
9	364881.55	1159774.24
10	364910.08	1159813.75
11	364973.06	1159905.93
12	365040.60	1160006.83
13	365131.59	1160153.78
14	365142.36	1160173.19
1	365229.27	1160446.90
39:14:050201:5:ЗУ1		
1	364618.71	1159711.11
2	364696.29	1159672.32
3	364711.91	1159664.48
4	364743.85	1159640.93
5	364570.45	1159445.89
6	364568.69	1159446.76
7	364552.46	1159454.85
8	364558.99	1159462.88
9	364581.29	1159490.17
10	364590.38	1159500.95
11	364590.79	1159500.57
12	364593.67	1159503.64
13	364593.11	1159504.19
14	364620.24	1159536.37
15	364630.12	1159559.57
16	364630.58	1159560.69
17	364630.92	1159561.55
18	364631.89	1159564.04
19	364633.32	1159568.03
20	364633.50	1159568.57
21	364633.76	1159569.34
22	364634.35	1159571.20
23	364634.95	1159573.16
24	364635.62	1159575.48
25	364636.11	1159577.28
26	364636.24	1159577.77
27	364636.75	1159579.78
28	364637.45	1159582.98
29	364637.84	1159585.23

Номер точки	X	Y
30	364638.30	1159588.20
31	364638.63	1159590.68
32	364639.06	1159593.52
33	364639.23	1159594.59
34	364639.56	1159596.98
35	364640.06	1159601.33
36	364640.41	1159605.66
37	364640.54	1159609.11
38	364640.57	1159612.59
39	364640.52	1159616.07
40	364640.37	1159619.54
41	364640.12	1159622.99
42	364639.77	1159626.21
43	364639.34	1159629.44
44	364638.76	1159633.02
45	364638.09	1159636.61
46	364637.31	1159640.30
47	364636.66	1159643.91
48	364635.95	1159647.46
49	364635.17	1159651.03
50	364634.32	1159654.63
51	364633.41	1159658.26
52	364632.47	1159661.91
53	364631.48	1159665.59
54	364630.45	1159669.29
55	364629.38	1159673.02
56	364628.28	1159676.79
57	364627.26	1159680.38
58	364626.22	1159683.99
59	364622.78	1159696.00
1	364618.71	1159711.11
выключка 1		
1	364694.31	1159624.33
2	364697.34	1159621.40
3	364694.46	1159618.33
4	364691.44	1159621.26
1	364694.31	1159624.33
выключка 2		
1	364641.31	1159564.24
2	364644.34	1159561.31
3	364641.46	1159558.24
4	364638.44	1159561.16
1	364641.31	1159564.24
39:14:000000:21:ЗУ1		
1	365206.71	1160453.78
2	365208.13	1160453.34
3	365110.84	1160149.13
4	364861.53	1159774.33

Номер точки	X	Y
5	364743.85	1159640.93
6	364711.91	1159664.48
7	364787.92	1159818.05
8	364898.80	1159990.48
9	364948.86	1160071.56
10	364951.50	1160072.23
11	364955.44	1160073.22
12	364959.31	1160074.21
13	364963.11	1160075.20
14	364966.77	1160076.23
15	364970.41	1160077.29
16	364973.98	1160078.37
17	364977.50	1160079.47
18	364980.96	1160080.59
19	364982.78	1160081.23
20	364986.10	1160082.35
21	364989.28	1160083.47
22	364994.71	1160085.69
23	364997.32	1160086.84
24	365000.31	1160088.21
25	365003.25	1160089.63
26	365005.77	1160090.90
27	365009.07	1160092.60
28	365012.28	1160094.38
29	365016.39	1160096.79
30	365018.92	1160098.26
31	365021.53	1160099.87
32	365024.10	1160101.54
33	365026.63	1160103.27
34	365026.70	1160103.32
35	365026.74	1160103.35
36	365029.79	1160105.66
37	365032.75	1160108.06
38	365035.66	1160110.56
39	365035.84	1160110.72
40	365036.03	1160110.89
41	365036.21	1160111.06
42	365038.94	1160113.54
43	365039.64	1160114.18
44	365039.83	1160114.35
45	365040.70	1160115.17
46	365063.27	1160136.60
47	365076.05	1160165.21
48	365085.02	1160178.19
49	365086.80	1160181.72
50	365091.15	1160190.56
51	365093.17	1160194.88
52	365094.95	1160198.74
53	365095.37	1160199.57
54	365099.75	1160208.46
55	365101.56	1160212.05
56	365103.99	1160217.35
57	365107.06	1160223.61
58	365108.35	1160226.28
59	365112.65	1160235.17
60	365116.72	1160244.16
61	365118.66	1160248.53
62	365120.65	1160253.19
63	365124.51	1160262.33
64	365128.49	1160271.42
65	365132.45	1160280.57
66	365136.60	1160289.58
67	365140.34	1160297.87
68	365140.77	1160298.71
69	365145.11	1160307.67
70	365149.77	1160316.48
71	365153.97	1160325.44
72	365158.28	1160334.49
73	365162.89	1160343.40
74	365166.87	1160351.43
75	365167.16	1160352.14
76	365170.75	1160361.36
77	365174.24	1160370.65
78	365177.72	1160379.98
79	365181.28	1160389.29
80	365184.86	1160398.58
81	365188.69	1160411.59
82	365190.94	1160415.85
83	365198.78	1160429.00
1	365206.71	1160453.78
39:14:050201:13:ЗУ1		
1	364898.80	1159990.48
2	364788.30	1159818.67
3	364869.76	1159983.08
4	364871.04	1159985.08
5	364886.45	1160005.07
6	364922.92	1160063.83
7	364924.80	1160064.43
8	364934.49	1160066.57
9	364943.76	1160070.28
10	364948.85	1160071.56
1	364898.80	1159990.48
39:14:050201:7:ЗУ1		
1	364711.91	1159664.49
2	364696.29	1159672.32
3	364572.46	1159734.42

Номер точки	X	Y
4	364694.24	1159982.29
5	364698.21	1159983.75
6	364717.00	1159990.68
7	364721.73	1159992.46
8	364731.75	1159995.79
9	364736.01	1159997.21
10	364749.54	1160001.86
11	364754.85	1160003.69
12	364773.41	1160011.08
13	364791.97	1160018.81
14	364810.73	1160026.06
15	364829.57	1160033.01
16	364848.44	1160039.75
17	364862.09	1160044.59
18	364867.36	1160046.45
19	364886.49	1160052.52
20	364905.61	1160058.39
21	364922.92	1160063.83
22	364886.45	1160005.07
23	364871.02	1159985.06
24	364869.76	1159983.42
25	364787.92	1159818.06
1	364711.91	1159664.49
39:14:050201:6:ЗУ1		
1	364694.24	1159982.29
2	364598.40	1159787.23
3	364597.01	1159792.79
4	364591.81	1159812.03
5	364588.19	1159823.61
6	364587.02	1159827.32
7	364585.85	1159831.05
8	364584.74	1159834.87
9	364583.63	1159838.63
10	364582.50	1159842.36
11	364581.34	1159846.05
12	364580.14	1159849.74
13	364578.99	1159853.43
14	364577.80	1159857.05
15	364576.56	1159860.64
16	364575.27	1159864.18
17	364573.92	1159867.66
18	364572.45	1159871.15
19	364570.90	1159874.59
20	364569.27	1159877.97
21	364567.63	1159881.18
22	364565.88	1159884.36
23	364564.06	1159887.60
24	364562.15	1159890.78

Номер точки	X	Y
25	364560.15	1159893.92
26	364558.07	1159897.00
27	364555.90	1159900.05
28	364553.78	1159902.93
29	364551.59	1159905.74
30	364549.34	1159908.51
31	364547.00	1159911.22
32	364544.59	1159913.89
33	364543.97	1159914.54
34	364541.52	1159917.19
35	364538.77	1159919.75
36	364535.89	1159922.30
37	364532.95	1159924.79
38	364529.99	1159927.19
39	364526.91	1159929.38
40	364523.73	1159931.56
41	364520.51	1159933.69
42	364517.24	1159935.77
43	364510.32	1159940.04
44	364527.46	1159985.92
45	364537.81	1159980.94
46	364541.36	1159979.27
47	364544.91	1159977.63
48	364548.46	1159976.04
49	364551.96	1159974.51
50	364554.16	1159973.70
51	364557.34	1159972.57
52	364560.53	1159971.48
53	364563.72	1159970.43
54	364566.91	1159969.44
55	364570.17	1159968.48
56	364573.84	1159967.30
57	364577.45	1159966.20
58	364581.07	1159965.20
59	364584.70	1159964.27
60	364588.33	1159963.44
61	364592.86	1159962.55
62	364596.27	1159962.04
63	364599.72	1159961.62
64	364603.17	1159961.29
65	364606.61	1159961.04
66	364611.24	1159960.87
67	364612.23	1159960.86
68	364615.45	1159960.86
69	364618.65	1159960.94
70	364621.84	1159961.09
71	364624.92	1159961.31
72	364628.14	1159961.86

Номер точки	X	Y
73	364631.47	1159962.51
74	364635.34	1159963.28
75	364639.15	1159964.14
76	364642.98	1159965.10
77	364646.61	1159966.04
78	364650.22	1159967.05
79	364653.83	1159968.13
80	364657.45	1159969.27
81	364661.09	1159970.47
82	364664.75	1159971.67
83	364668.40	1159972.91
84	364672.07	1159974.20
85	364675.76	1159975.51
86	364679.46	1159976.85
87	364682.86	1159978.10
88	364686.29	1159979.36
89	364686.86	1159979.57
1	364694.24	1159982.29
3 этап		
39:05:000000:29:ЗУ5(2)		
1	370230.14	1157595.10
2	370230.53	1157596.19
3	370236.21	1157597.25
4	370285.37	1157597.83
5	370285.03	1157596.82
6	370236.31	1157596.25
1	370230.14	1157595.10
39:05:030606:186		
1	371029.15	1158926.00
2	371036.04	1158952.70
3	371045.87	1158991.54
4	371055.36	1159030.81
5	371061.78	1159070.74
6	371067.29	1159110.52
7	371072.06	1159150.55
8	371076.28	1159190.56
9	371078.87	1159231.05
10	371079.95	1159271.43
11	371079.89	1159311.71
12	371076.69	1159360.33
13	371075.24	1159366.35
14	371002.50	1159231.58
15	370965.80	1159161.44
16	370988.50	1159140.09
17	371000.91	1159068.80
18	370996.26	1158941.04

Номер точки	X	Y
1	371029.15	1158926.00
39:05:030606:185:ЗУ1		
1	371049.55	1159006.75
2	371055.36	1159030.81
3	371056.13	1159035.53
4	371063.75	1159033.36
5	371056.24	1159004.98
1	371049.55	1159006.75
39:05:030606:ЗУ2(1)		
1	371020.85	1158929.79
2	371017.33	1158916.15
3	371010.18	1158898.09
4	371005.78	1158889.60
5	371000.50	1158901.66
6	370996.26	1158941.04
1	371020.85	1158929.79
39:05:030606:ЗУ2(2)		
1	370372.07	1157996.71
2	370446.70	1158119.44
3	370520.83	1158242.05
4	370527.61	1158243.76
5	370556.62	1158250.89
6	370610.69	1158265.22
7	370551.33	1158171.04
8	370541.72	1158155.02
9	370470.94	1158020.99
1	370372.07	1157996.71
39:05:030606:ЗУ2(3)		
1	370620.07	1158267.72
2	370633.76	1158271.34
3	370647.69	1158271.25
4	370649.67	1158266.37
5	370630.41	1158257.82
1	370620.07	1158267.72
39:05:030606:ЗУ2(4)		
1	370230.53	1157596.19
2	370232.57	1157601.82
3	370270.50	1157707.03
4	370274.23	1157717.38
5	370284.64	1157746.25
6	370339.46	1157896.69
7	370368.33	1157973.00
8	370502.61	1158006.47
9	370447.92	1157957.90
10	370444.30	1157955.58

Номер точки	X	Y
11	370440.47	1157954.35
12	370436.83	1157954.15
13	370435.36	1157951.23
14	370381.89	1157853.89
15	370372.56	1157833.19
16	370369.39	1157826.16
17	370332.61	1157744.54
18	370317.75	1157702.54
19	370312.55	1157687.82
20	370290.36	1157625.11
21	370288.41	1157606.94
22	370285.37	1157597.83
23	370236.21	1157597.25
1	370230.53	1157596.19
39:05:030606:191:ЗУ2		
1	370527.61	1158243.76
2	370612.41	1158384.37
3	370698.66	1158519.11
4	370781.73	1158655.78
5	370862.57	1158793.88
6	370943.51	1158931.69
7	370943.51	1158931.70
8	370969.87	1159007.22
9	370982.43	1159050.76
10	370978.92	1158996.84
11	370976.33	1158913.86
12	370994.81	1158868.98
13	370922.14	1158740.46
14	370832.92	1158607.65
15	370744.68	1158474.19
16	370681.30	1158372.30
17	370636.08	1158299.74
18	370647.69	1158271.25
19	370633.76	1158271.34
20	370620.07	1158267.72
21	370556.62	1158250.89
1	370527.61	1158243.76
39:05:000000:2747:ЗУ1(1)		
1	370285.03	1157596.82
2	370282.98	1157590.65
3	370281.39	1157585.90
4	370278.92	1157575.56
5	370244.90	1157573.53
6	370216.53	1157564.11
7	370218.40	1157568.37
8	370225.81	1157583.10
9	370230.14	1157595.10
10	370236.31	1157596.25
1	370285.03	1157596.82
39:05:000000:2747:ЗУ1(2)		
1	370311.75	1157583.30
2	370327.68	1157583.10
3	370327.97	1157575.50
4	370310.78	1157575.88
1	370311.75	1157583.30
39:05:000000:2747:ЗУ1(3)		
1	369923.42	1157639.75
2	369937.80	1157634.06
3	369970.14	1157619.92
4	370102.59	1157558.77
5	370108.93	1157574.88
6	370129.22	1157563.65
7	370163.89	1157544.50
8	370152.29	1157539.54
9	370142.97	1157531.86
10	370141.91	1157517.62
11	370123.95	1157514.93
12	370089.60	1157520.40
13	370015.61	1157556.15
14	369993.21	1157567.89
15	369997.37	1157580.17
16	369927.99	1157612.06
17	369915.44	1157616.70
1	369923.42	1157639.75
39:05:000000:2747:ЗУ1(4)		
1	370637.34	1157579.40
2	370678.03	1157577.97
3	370708.15	1157575.42
4	370707.55	1157568.59
5	370707.31	1157565.86
6	370697.69	1157566.81
7	370646.49	1157568.02
8	370636.92	1157568.37
1	370637.34	1157579.40
39:05:030302:ЗУ1		
1	370102.59	1157558.77
2	369970.14	1157619.92
3	369938.10	1157635.22
4	369940.24	1157643.21
5	370005.43	1157613.50

Номер точки	X	Y
6	370058.23	1157595.81
7	370096.69	1157581.61
8	370108.93	1157574.88
1	370102.59	1157558.77
39:05:030302:66:ЗУ1		
1	369925.47	1157645.68
2	369937.03	1157644.67
3	369940.24	1157643.21
4	369938.10	1157635.22
5	369937.80	1157634.06
6	369923.42	1157639.75
1	369925.47	1157645.68
39:05:000000:29:ЗУ6		
1	369970.14	1157619.92
2	369937.80	1157634.06
3	369938.10	1157635.22
1	369970.14	1157619.92
39:05:030301:ЗУ1		
1	369993.20	1157567.90
2	369985.78	1157571.98
3	369926.62	1157607.42
4	369927.98	1157612.06
5	369997.37	1157580.17
1	369993.20	1157567.90
39:05:030603:32:ЗУ1(1)		
1	370392.89	1157299.36
2	370314.72	1157370.71
3	370298.54	1157385.14
4	370274.52	1157406.11
5	370251.94	1157425.10
6	370235.30	1157440.49
7	370207.65	1157463.94
8	370230.09	1157493.29
9	370186.03	1157553.98
10	370244.90	1157573.53
11	370274.82	1157575.30
12	370282.19	1157575.70
13	370292.80	1157576.27
14	370296.58	1157576.18
15	370310.76	1157575.75
16	370310.78	1157575.83
17	370327.98	1157575.42
18	370328.08	1157572.63
19	370327.12	1157558.01
20	370307.53	1157490.61

Номер точки	X	Y
21	370427.75	1157462.15
22	370441.45	1157458.91
23	370451.52	1157456.53
24	370489.30	1157456.16
25	370566.28	1157467.82
26	370660.32	1157494.42
27	370666.90	1157499.49
28	370667.99	1157508.71
29	370666.84	1157511.88
30	370660.92	1157510.52
31	370658.93	1157516.08
32	370664.32	1157518.83
33	370646.49	1157568.01
34	370697.69	1157566.81
35	370707.31	1157565.85
36	370773.52	1157559.11
37	370814.68	1157555.12
38	370927.45	1157543.85
39	370932.60	1157532.23
40	370879.94	1157523.16
41	370796.79	1157499.23
42	370757.97	1157488.05
43	370723.88	1157477.10
44	370721.33	1157470.99
45	370748.53	1157395.90
46	370713.49	1157383.21
47	370684.84	1157460.87
48	370680.12	1157463.82
49	370671.26	1157462.74
50	370593.43	1157437.59
51	370481.30	1157420.49
52	370436.32	1157419.75
53	370422.16	1157419.50
54	370407.16	1157419.25
1	370392.89	1157299.36
39:05:030603:32:ЗУ1(2)		
1	371427.95	1157526.42
2	371402.50	1157523.91
3	371392.62	1157523.96
4	371379.10	1157525.10
5	371406.18	1157525.20
1	371427.95	1157526.42
39:05:030603:ЗУ1(1)		
1	370142.07	1157519.72
2	370142.97	1157531.86

Номер точки	X	Y
3	370152.29	1157539.54
4	370163.89	1157544.50
5	370186.03	1157553.98
6	370230.09	1157493.29
7	370207.65	1157463.94
8	370187.33	1157483.94
9	370170.10	1157499.52
10	370150.66	1157512.54
1	370142.07	1157519.72
выключка 1		
1	370213.69	1157493.08
2	370201.49	1157477.24
3	370177.73	1157495.54
4	370189.93	1157511.39
1	370213.69	1157493.08
39:05:030603:ЗУ1(2)		
1	370314.72	1157370.71
2	370296.98	1157384.80
3	370273.47	1157404.14
4	370251.94	1157425.10
5	370274.52	1157406.11
6	370298.54	1157385.14
1	370314.72	1157370.71
39:05:030603:161		
1	370213.69	1157493.08
2	370201.49	1157477.24
3	370177.73	1157495.54
4	370189.93	1157511.39
1	370213.69	1157493.08
39:05:030301:ЗУ2(1)		
1	370198.58	1157088.72
2	370204.88	1157111.53
3	370201.70	1157160.87
4	370207.95	1157200.09
5	370369.20	1157272.54
6	370358.98	1157329.06
7	370322.00	1157363.61
8	370282.35	1157395.54
9	370241.33	1157431.76
10	370227.31	1157446.87
11	370184.79	1157482.73
12	370141.91	1157517.62
13	370142.07	1157519.71
14	370150.66	1157512.54
15	370170.10	1157499.52

Номер точки	X	Y
16	370187.33	1157483.94
17	370207.65	1157463.94
18	370235.30	1157440.49
19	370251.94	1157425.10
20	370273.47	1157404.14
21	370296.98	1157384.80
22	370314.72	1157370.71
23	370392.89	1157299.36
24	370390.24	1157277.18
25	370329.37	1157250.69
26	370306.21	1157243.03
27	370293.60	1157236.62
28	370277.49	1157228.10
29	370262.69	1157223.42
30	370244.95	1157215.42
31	370215.52	1157202.13
32	370210.26	1157191.10
33	370205.44	1157170.07
34	370207.17	1157130.68
35	370206.36	1157110.74
36	370206.13	1157105.10
1	370198.58	1157088.72
39:05:030301:ЗУ2(2)		
1	370029.11	1157046.91
2	370030.34	1157050.24
3	370096.23	1157056.74
4	370095.52	1157054.53
1	370029.11	1157046.91
39:05:000000:499:ЗУ3		
1	370212.83	1157428.54
2	370186.76	1157450.73
3	370194.06	1157460.83
4	370178.26	1157473.91
5	370184.79	1157482.73
6	370227.31	1157446.87
1	370212.83	1157428.54
39:05:030301:49:ЗУ1		
1	370030.34	1157050.24
2	370052.07	1157111.88
3	369999.64	1157134.82
4	369988.51	1157146.20
5	369972.25	1157169.36
6	369968.29	1157190.52
7	369967.96	1157216.65
8	370025.17	1157343.02

Номер точки	X	Y
9	370107.40	1157513.13
10	370089.60	1157520.40
11	370123.95	1157514.93
12	370141.91	1157517.62
13	370184.79	1157482.73
14	370178.26	1157473.91
15	370194.06	1157460.83
16	370186.76	1157450.73
17	370212.83	1157428.54
18	370227.31	1157446.87
19	370241.33	1157431.76
20	370282.35	1157395.54
21	370322.00	1157363.61
22	370358.98	1157329.06
23	370369.20	1157272.54
24	370207.95	1157200.09
25	370201.70	1157160.87
26	370204.88	1157111.53
27	370192.23	1157066.21
28	370096.23	1157056.74
1	370030.34	1157050.24
39:05:030610:ЗУ1(1)		
1	370206.13	1157105.10
2	370206.36	1157110.74
3	370207.17	1157130.68
4	370205.44	1157170.07
5	370210.26	1157191.10
6	370215.52	1157202.13
7	370244.95	1157215.42
8	370262.69	1157223.42
9	370277.49	1157228.10
10	370293.60	1157236.62
11	370306.21	1157243.03
12	370329.37	1157250.69
13	370390.24	1157277.18
14	370388.29	1157260.97
15	370372.22	1157256.40
16	370218.66	1157184.52
17	370215.73	1157108.66
1	370206.13	1157105.10
39:05:030610:ЗУ1(2)		
1	370068.38	1156970.32
2	370065.90	1156970.25
3	370022.01	1156974.87
4	370003.68	1156978.18
5	370029.11	1157046.90
6	370095.52	1157054.53
1	370068.38	1156970.32
39:05:030610:ЗУ1(3)		
1	369868.82	1156487.11
2	369869.20	1156491.81
3	369927.34	1156413.86
4	369927.34	1156405.41
5	369916.31	1156418.98
6	369905.23	1156432.56
7	369893.81	1156447.35
1	369868.82	1156487.11
39:05:030610:44:ЗУ1		
1	370222.46	1157067.16
2	370215.73	1157108.66
3	370218.66	1157184.52
4	370372.22	1157256.40
5	370388.29	1157260.97
6	370381.39	1157210.88
7	370366.44	1157163.71
8	370329.56	1157113.00
9	370296.24	1157088.55
10	370259.61	1157073.26
1	370222.46	1157067.16
39:05:000000:22:ЗУ2(1)		
1	370193.26	1157068.13
2	370198.58	1157088.72
3	370206.13	1157105.10
4	370215.73	1157108.66
5	370222.45	1157067.16
6	370208.12	1157066.90
7	370197.83	1157067.75
1	370193.26	1157068.13
39:05:000000:22:ЗУ2(2)		
1	369930.71	1156507.42
2	369871.38	1156516.69
3	369875.95	1156544.30
4	369880.15	1156571.98
5	369885.09	1156599.53
6	369889.98	1156629.08
7	369895.80	1156648.45
8	369900.83	1156668.16
9	369906.25	1156687.77
10	369910.60	1156702.55
11	369914.56	1156715.41

Номер точки	X	Y
12	369919.81	1156731.78
13	369924.61	1156746.24
14	369929.52	1156760.66
15	369937.80	1156788.22
16	369937.80	1156788.23
17	369995.52	1156951.71
18	370003.68	1156978.18
19	370022.01	1156974.87
20	370065.90	1156970.25
21	370068.38	1156970.32
22	370053.31	1156927.67
23	370033.22	1156878.26
24	369999.85	1156783.77
25	369953.11	1156635.40
1	369930.71	1156507.42
39:05:030610:39:ЗУ1		
1	369927.33	1156413.86
2	369869.19	1156491.81
3	369871.38	1156516.68
4	369930.71	1156507.40
5	369926.77	1156461.25
1	369927.33	1156413.86
39:05:030611:ЗУ1		
1	369858.77	1156484.41
2	369858.99	1156487.41
3	369868.78	1156486.61
4	369868.82	1156487.11
5	369893.81	1156447.35
6	369905.23	1156432.56
7	369916.31	1156418.98
8	369927.34	1156405.41
9	369927.34	1156400.64
10	369869.07	1156472.31
1	369858.77	1156484.41
39:05:030611:ЗУ2(1)		
1	369927.34	1156391.69
2	369867.58	1156471.80
3	369858.71	1156483.70
4	369858.77	1156484.40
5	369869.07	1156472.31
6	369927.34	1156400.64
1	369927.34	1156391.69
39:05:030611:ЗУ2(2)		
1	369900.74	1156099.15
2	369897.42	1156104.19
3	369899.14	1156105.62
4	369902.54	1156100.64
1	369900.74	1156099.15
39:05:030611:ЗУ2(3)		
1	370004.70	1155933.58
2	369981.59	1155976.00
3	369922.13	1156066.57
4	369918.43	1156077.40
5	369984.86	1155980.22
6	370007.41	1155936.29
1	370004.70	1155933.58
39:05:030611:ЗУ2(4)		
1	369802.63	1155937.40
2	369801.49	1155931.98
3	369797.47	1155933.04
4	369805.02	1155961.81
5	369809.47	1155960.33
6	369803.90	1155943.41
7	369802.20	1155938.04
1	369802.63	1155937.40
39:05:030611:ЗУ2(5)		
1	369803.03	1155882.96
2	369801.42	1155878.21
3	369792.14	1155889.92
4	369795.75	1155904.74
5	369808.27	1155898.46
1	369803.03	1155882.96
39:05:030611:ЗУ2(6)		
1	370047.70	1155893.39
2	370026.12	1155937.35
3	370012.41	1155965.27
4	370020.40	1155968.85
5	370031.73	1155942.07
6	370044.76	1155914.02
1	370047.70	1155893.39
39:05:030611:ЗУ2(7)		
1	370020.28	1155911.24
2	370060.18	1155827.60
3	370047.98	1155821.78
4	370047.27	1155823.27
5	370031.29	1155856.77
6	370027.05	1155866.02
7	370010.35	1155898.94
8	370005.87	1155905.78
9	369993.42	1155927.37

Номер точки	X	Y
10	370004.70	1155933.58
11	370007.42	1155936.28
12	370011.97	1155927.43
1	370020.28	1155911.24
39:05:030611:ЗУ2(8)		
1	370157.66	1155545.32
2	370108.03	1155694.27
3	370089.31	1155743.87
4	370061.40	1155729.03
5	370054.18	1155732.00
6	370095.36	1155753.88
7	370106.57	1155730.38
8	370121.30	1155682.17
9	370157.28	1155574.65
1	370157.66	1155545.32
39:05:030611:ЗУ2(9)		
1	370243.96	1155272.05
2	370237.36	1155266.80
3	370238.86	1155261.79
4	370226.04	1155247.95
5	370219.09	1155273.75
6	370233.80	1155278.98
7	370157.66	1155545.32
8	370157.28	1155574.65
9	370163.84	1155555.05
10	370208.37	1155393.77
11	370244.08	1155272.25
1	370243.96	1155272.05
39:05:030611:ЗУ2(10)		
1	370295.58	1155101.24
2	370256.14	1155136.09
3	370252.72	1155148.80
4	370295.44	1155101.70
1	370295.58	1155101.24
39:05:030611:ЗУ2(11)		
1	370313.01	1154935.48
2	370309.09	1154946.44
3	370347.45	1154892.52
4	370348.14	1154891.03
5	370372.07	1154849.17
6	370367.87	1154854.68
1	370313.01	1154935.48
39:05:030611:25:ЗУ1		
1	370005.21	1155962.04
2	369941.36	1156078.11

Номер точки	X	Y
3	369899.55	1156140.75
4	369897.11	1156151.31
5	369896.27	1156155.22
6	369879.28	1156233.88
7	369874.32	1156279.73
8	369866.30	1156354.13
9	369867.58	1156471.80
10	369927.34	1156391.69
11	369930.15	1156317.63
12	369930.94	1156298.07
13	369949.06	1156193.98
14	369952.16	1156176.91
15	369955.53	1156166.41
16	369995.28	1156042.02
17	370000.89	1156029.17
18	370003.97	1156029.63
19	370018.39	1156031.78
20	370029.46	1156006.26
21	370014.03	1155999.54
22	370026.44	1155971.55
23	370020.40	1155968.85
24	370012.41	1155965.27
1	370005.21	1155962.04
39:05:000000:29:ЗУ7(1)		
1	370011.97	1155927.43
2	369984.86	1155980.22
3	369918.43	1156077.40
4	369909.78	1156104.78
5	369904.07	1156101.91
6	369902.54	1156100.64
7	369899.14	1156105.62
8	369900.76	1156106.96
9	369907.94	1156110.57
10	369907.94	1156110.58
11	369905.59	1156118.03
12	369900.36	1156137.25
13	369899.55	1156140.74
14	369941.36	1156078.11
15	370005.21	1155962.04
16	370012.41	1155965.27
17	370026.12	1155937.35
1	370011.97	1155927.43
39:05:000000:29:ЗУ7(2)		
1	370372.07	1154849.17
2	370348.14	1154891.03

Номер точки	X	Y
3	370307.86	1155044.76
4	370295.85	1155101.39
5	370277.46	1155165.14
6	370264.42	1155202.49
7	370244.08	1155272.25
8	370208.37	1155393.77
9	370163.84	1155555.05
10	370121.30	1155682.17
11	370106.57	1155730.38
12	370123.25	1155738.24
13	370137.33	1155692.03
14	370178.10	1155583.52
15	370164.73	1155582.15
16	370172.85	1155557.03
17	370199.93	1155458.71
18	370218.07	1155395.94
19	370237.13	1155329.99
20	370253.40	1155273.69
21	370273.96	1155205.19
22	370274.67	1155202.84
23	370275.46	1155200.18
24	370286.64	1155165.89
25	370298.25	1155124.24
26	370302.77	1155109.19
27	370304.74	1155102.62
28	370307.68	1155089.90
29	370317.78	1155046.14
30	370318.21	1155044.51
31	370349.65	1154926.75
32	370356.56	1154895.19
33	370362.67	1154876.25
1	370372.07	1154849.17
39:05:030611:6:ЗУ1(1)		
1	369900.74	1156099.15
2	369896.39	1156095.54
3	369892.56	1156100.16
4	369897.42	1156104.19
1	369900.74	1156099.15
39:05:030611:6:ЗУ1(2)		
1	370004.70	1155933.58
2	369993.41	1155927.39
3	369987.11	1155939.89
4	369983.52	1155945.84
5	369973.08	1155947.62
6	369972.83	1155947.54

Номер точки	X	Y
7	369967.07	1155945.65
8	369960.45	1155943.48
9	369940.76	1155937.81
10	369932.40	1155935.40
11	369921.67	1155930.66
12	369904.44	1155923.06
13	369885.96	1155918.13
14	369867.71	1155918.10
15	369843.78	1155921.59
16	369818.02	1155927.30
17	369815.24	1155919.07
18	369802.20	1155938.04
19	369803.90	1155943.41
20	369809.47	1155960.33
21	369831.61	1155952.94
22	369859.41	1155945.42
23	369879.95	1155942.11
24	369896.11	1155946.34
25	369913.58	1155954.41
26	369945.77	1155974.14
27	369949.81	1155984.00
28	369950.29	1155991.69
29	369922.13	1156066.57
30	369981.59	1155976.00
1	370004.70	1155933.58
39:05:030611:7:ЗУ1		
1	369815.23	1155919.06
2	369808.27	1155898.46
3	369795.75	1155904.74
4	369801.49	1155931.98
5	369802.63	1155937.40
1	369815.23	1155919.06
39:05:000000:29:ЗУ8		
1	370106.57	1155730.38
2	370095.36	1155753.88
3	370085.39	1155774.78
4	370073.51	1155799.66
5	370020.28	1155911.24
6	370011.97	1155927.43
7	370026.12	1155937.35
8	370066.84	1155854.35
9	370074.69	1155837.00
10	370079.79	1155826.53
11	370107.30	1155771.17
12	370123.25	1155738.24

Номер точки	X	Y
1	370106.57	1155730.38
39:05:030611:128		
1	370030.57	1155779.18
2	370015.64	1155806.34
3	370023.95	1155810.30
4	370047.98	1155821.78
5	370060.18	1155827.60
6	370073.51	1155799.66
7	370070.65	1155798.30
1	370030.57	1155779.18
39:05:030611:45		
1	370042.42	1155754.29
2	370030.57	1155779.18
3	370070.66	1155798.30
4	370073.51	1155799.66
5	370085.39	1155774.78
6	370081.56	1155772.96
1	370042.42	1155754.29
39:05:030611:127		
1	370054.18	1155732.00
2	370042.42	1155754.29
3	370081.56	1155772.96
4	370085.39	1155774.78
5	370095.36	1155753.88
1	370054.18	1155732.00
39:05:030611:72		
1	370082.53	1155684.54
2	370061.40	1155729.03
3	370089.31	1155743.87
4	370108.03	1155694.27
1	370082.53	1155684.54
39:05:030611:64:ЗУ1		
1	370108.03	1155694.27
2	370157.66	1155545.32
3	370143.04	1155555.00
4	370138.04	1155578.57
5	370133.31	1155600.90
6	370124.99	1155603.96
7	370121.18	1155614.67
8	370115.05	1155631.90
9	370115.02	1155653.26
10	370100.37	1155691.35
1	370108.03	1155694.27
39:05:030611:69		
1	370150.31	1155661.45
2	370137.72	1155696.88
3	370174.18	1155711.17
4	370187.87	1155675.77
1	370150.31	1155661.45
39:05:030611:67		
1	370187.87	1155675.77
2	370201.02	1155641.49
3	370162.74	1155626.52
4	370150.31	1155661.45
1	370187.87	1155675.77
39:05:030611:68		
1	370174.85	1155592.50
2	370162.74	1155626.52
3	370201.02	1155641.49
4	370214.02	1155607.85
1	370174.85	1155592.50
39:05:030611:31:ЗУ1		
1	370178.10	1155583.52
2	370137.33	1155692.03
3	370136.05	1155696.24
4	370137.72	1155696.88
5	370150.31	1155661.45
6	370162.74	1155626.51
7	370174.85	1155592.50
8	370214.02	1155607.84
9	370217.27	1155598.19
10	370216.33	1155598.04
11	370212.43	1155597.44
12	370207.35	1155593.27
13	370199.41	1155589.39
14	370191.14	1155587.42
1	370178.10	1155583.52
39:05:030609:ЗУ1		
1	370178.18	1155583.32
2	370178.10	1155583.52
3	370191.14	1155587.42
4	370199.41	1155589.39
5	370207.35	1155593.27
6	370212.43	1155597.44
7	370216.33	1155598.04
8	370217.27	1155598.18
9	370217.31	1155598.07
10	370212.54	1155597.38
11	370207.34	1155593.02
12	370199.40	1155589.12

Номер точки	X	Y
13	370191.19	1155587.16
1	370178.18	1155583.32
39:05:030609:2:ЗУ1(1)		
1	370194.64	1155526.20
2	370178.18	1155583.32
3	370191.19	1155587.16
4	370199.40	1155589.12
5	370207.34	1155593.02
6	370212.54	1155597.38
7	370217.31	1155598.07
8	370220.63	1155588.18
9	370221.16	1155580.11
10	370203.14	1155574.89
11	370185.29	1155569.23
12	370197.55	1155530.27
13	370198.80	1155526.88
1	370194.64	1155526.20
39:05:030609:2:ЗУ1(2)		
1	370287.65	1155204.16
2	370281.95	1155224.01
3	370282.32	1155223.92
4	370282.73	1155223.84
5	370283.15	1155223.77
6	370283.57	1155223.72
7	370283.99	1155223.67
8	370284.41	1155223.64
9	370284.83	1155223.62
10	370285.25	1155223.62
11	370285.67	1155223.64
12	370285.69	1155223.64
13	370288.12	1155216.45
14	370290.43	1155214.06
15	370307.18	1155221.13
16	370310.37	1155215.38
1	370287.65	1155204.16

39:05:000000:29:ЗУ9		
1	370318.06	1155098.75
2	370302.77	1155109.19
3	370298.25	1155124.24
4	370286.64	1155165.89
5	370275.46	1155200.18
6	370274.67	1155202.84
7	370273.96	1155205.20
8	370253.40	1155273.69

Номер точки	X	Y
9	370237.13	1155329.99
10	370218.07	1155395.94
11	370199.93	1155458.71
12	370172.85	1155557.03
13	370164.73	1155582.15
14	370178.10	1155583.52
15	370194.64	1155526.20
16	370202.67	1155498.41
17	370296.83	1155172.33
1	370318.06	1155098.75
39:05:030611:4:ЗУ1		
1	370233.80	1155278.98
2	370219.09	1155273.75
3	370200.48	1155342.90
4	370178.63	1155422.14
5	370154.18	1155502.43
6	370143.04	1155554.99
7	370157.66	1155545.32
1	370233.80	1155278.98
39:05:030609:44:ЗУ1		
1	370307.18	1155221.13
2	370290.43	1155214.06
3	370288.12	1155216.45
4	370285.69	1155223.64
5	370286.12	1155223.67
6	370286.57	1155223.72
7	370287.02	1155223.77
8	370287.52	1155223.85
9	370288.01	1155223.95
10	370288.51	1155224.05
11	370289.32	1155224.25
12	370290.12	1155224.47
13	370290.99	1155224.76
14	370291.85	1155225.05
15	370292.77	1155225.41
16	370293.69	1155225.77
17	370295.63	1155226.62
18	370297.70	1155227.58
19	370299.87	1155228.62
20	370302.72	1155230.08
1	370307.18	1155221.13
39:05:030609:105		
1	370296.83	1155172.33
2	370287.65	1155204.16
3	370310.37	1155215.38

Номер точки	X	Y
4	370325.54	1155188.11
5	370303.09	1155178.38
1	370296.83	1155172.33
39:05:030611:16:ЗУ1(1)		
1	370243.96	1155272.05
2	370264.23	1155202.45
3	370277.25	1155165.06
4	370295.66	1155101.46
5	370252.72	1155148.80
6	370248.27	1155153.71
7	370241.81	1155163.43
8	370233.30	1155167.93
9	370226.01	1155176.37
10	370228.75	1155179.29
11	370210.86	1155216.70
12	370215.46	1155236.53
13	370216.66	1155237.82
14	370221.40	1155242.93
15	370226.04	1155247.95
16	370238.86	1155261.79
17	370237.36	1155266.80
1	370243.96	1155272.05
выключка 1		
1	370247.86	1155167.89
2	370241.73	1155170.85
3	370244.88	1155176.94
4	370250.92	1155174.22
1	370247.86	1155167.89
39:05:030611:16:ЗУ1(2)		
1	370295.58	1155101.24
2	370307.53	1155044.67
3	370347.45	1154892.52
4	370309.09	1154946.44
5	370292.70	1155001.12
6	370269.64	1155085.95
7	370256.14	1155136.09
1	370295.58	1155101.24
39:05:000000:29:ЗУ10		
1	370330.55	1155028.97
2	370373.84	1154860.66
3	370393.56	1154818.21
4	370372.07	1154849.17
5	370356.56	1154895.19
6	370349.65	1154926.75
7	370318.21	1155044.51
8	370317.78	1155046.14
9	370316.67	1155050.99
10	370307.68	1155089.90
11	370304.74	1155102.62
12	370302.77	1155109.19
13	370318.20	1155098.63
14	370322.42	1155095.74
15	370323.55	1155081.45
16	370334.83	1155054.52
1	370330.55	1155028.97
39:05:030608:ЗУ1(1)		
1	370393.56	1154818.21
2	370373.84	1154860.66
3	370330.55	1155028.97
4	370336.27	1155009.81
5	370342.00	1154990.65
6	370347.74	1154971.49
7	370353.46	1154952.33
8	370359.19	1154933.18
9	370364.91	1154914.02
10	370370.65	1154894.86
11	370376.38	1154875.70
12	370382.10	1154856.54
13	370387.84	1154837.37
1	370393.56	1154818.21
39:05:030608:ЗУ1(2)		
1	370397.39	1154812.19
2	370372.07	1154849.17
3	370393.56	1154818.21
4	370422.30	1154826.80
5	370424.78	1154826.88
6	370426.45	1154819.45
7	370423.72	1154818.81
8	370417.60	1154817.24
1	370397.39	1154812.19
39:05:030608:452:ЗУ1		
1	370364.91	1154914.02
2	370359.19	1154933.18
3	370361.78	1154933.95
4	370366.75	1154920.95
5	370368.94	1154915.23
1	370364.91	1154914.02
39:05:030608:453:ЗУ1		
1	370370.65	1154894.86
2	370364.91	1154914.02

Номер точки	X	Y
3	370368.94	1154915.22
4	370376.10	1154896.49
1	370370.65	1154894.86

39:05:030608:454:ЗУ1		
1	370376.38	1154875.70
2	370370.65	1154894.86
3	370376.10	1154896.48
4	370383.97	1154877.97
1	370376.38	1154875.70
39:05:030608:455:ЗУ1		
1	370382.10	1154856.54
2	370376.38	1154875.70
3	370383.97	1154877.97
4	370392.90	1154859.77
1	370382.10	1154856.54
39:05:030608:456:ЗУ1		
1	370387.84	1154837.37
2	370382.10	1154856.54
3	370392.90	1154859.76
4	370401.85	1154841.56
1	370387.84	1154837.37
39:05:030608:457:ЗУ1		
1	370393.56	1154818.21
2	370387.84	1154837.37
3	370401.85	1154841.55
4	370408.72	1154827.32
5	370422.30	1154826.80
1	370393.56	1154818.21
39:22:010022:ЗУ1		
1	370338.77	1154879.49
2	370327.21	1154895.68
3	370313.02	1154935.45
4	370367.87	1154854.68
5	370372.07	1154849.17
6	370397.39	1154812.19
7	370399.73	1154808.75
8	370383.90	1154804.95
1	370338.77	1154879.49
39:22:010022:ЗУ2(1)		
1	370358.03	1154802.26
2	370350.20	1154802.40
3	370351.03	1154812.67
4	370351.83	1154811.48
5	370353.09	1154809.59

Номер точки	X	Y
6	370357.46	1154803.10
1	370358.03	1154802.26
39:22:010022:ЗУ2(2)		
1	370805.97	1154285.13
2	370883.76	1154194.67
3	370870.23	1154182.60
4	370868.96	1154184.07
5	370860.42	1154193.94
6	370858.21	1154196.50
7	370824.00	1154236.21
8	370791.95	1154273.24
9	370760.91	1154309.01
10	370726.17	1154349.26
11	370689.63	1154391.13
12	370660.95	1154424.37
13	370648.24	1154439.27
14	370628.51	1154462.36
15	370627.94	1154463.09
16	370597.14	1154501.53
17	370566.50	1154539.92
18	370535.95	1154578.27
19	370523.31	1154594.21
20	370507.19	1154614.53
21	370474.12	1154656.37
22	370447.01	1154698.25
23	370418.79	1154741.83
24	370391.37	1154784.12
25	370363.88	1154826.71
26	370332.61	1154875.54
27	370338.77	1154879.49
28	370383.90	1154804.95
29	370399.73	1154808.75
30	370484.69	1154684.66
31	370578.45	1154560.90
32	370643.52	1154479.92
33	370711.13	1154400.27
1	370805.97	1154285.13
39:00:000000:31:ЗУ1(1)		
1	370366.54	1154822.59
2	370351.81	1154822.34
3	370351.03	1154812.67
4	370351.83	1154811.48
5	370353.09	1154809.59
6	370357.46	1154803.10
7	370358.03	1154802.26

Номер точки	X	Y
8	370379.92	1154801.85
1	370366.54	1154822.59
39:00:000000:31:ЗУ1(2)		
1	370627.94	1154463.09
2	370628.51	1154462.36
3	370648.24	1154439.27
4	370644.40	1154441.46
5	370631.26	1154457.48
1	370627.94	1154463.09
39:00:000000:31:ЗУ1(3)		
1	370874.44	1154177.74
2	370866.62	1154172.13
3	370852.42	1154188.74
4	370858.21	1154196.50
5	370860.42	1154193.94
6	370868.96	1154184.07
7	370870.23	1154182.60
8	370873.52	1154178.80
1	370874.44	1154177.74
39:05:030607:ЗУ1		
1	370886.69	1154191.28
2	370805.97	1154285.14
3	370711.12	1154400.28
4	370643.52	1154479.92
5	370578.45	1154560.90
6	370484.69	1154684.66
7	370397.39	1154812.19
8	370417.60	1154817.24
9	370423.72	1154818.81
10	370426.45	1154819.44
11	370427.17	1154816.24
12	370405.15	1154811.00
13	370433.86	1154769.57
14	370464.19	1154725.81
15	370499.58	1154674.75
16	370533.42	1154628.62
17	370546.96	1154611.46
18	370573.02	1154576.96
19	370571.99	1154575.94
20	370729.96	1154388.94
21	370824.03	1154274.33
22	370862.79	1154227.10
23	370882.45	1154205.32
24	370890.51	1154213.62
25	370890.05	1154221.64
26	370902.79	1154206.52
1	370886.69	1154191.28
39:05:030607:14:ЗУ1		
1	370454.05	1154740.45
2	370405.15	1154811.00
3	370427.17	1154816.24
4	370429.32	1154806.66
5	370419.37	1154802.37
6	370444.60	1154757.33
7	370447.72	1154751.75
1	370454.05	1154740.45
39:05:030607:12:ЗУ1		
1	370729.95	1154388.94
2	370571.98	1154575.94
3	370573.02	1154576.95
4	370581.26	1154585.75
5	370640.50	1154515.80
6	370646.38	1154508.89
7	370651.76	1154512.99
8	370656.50	1154516.60
9	370675.65	1154493.64
10	370671.20	1154489.56
11	370666.47	1154485.20
12	370701.66	1154443.73
13	370739.31	1154399.35
1	370729.95	1154388.94
39:05:030607:96:ЗУ1		
1	370824.03	1154274.33
2	370729.96	1154388.94
3	370739.32	1154399.35
4	370780.25	1154351.09
5	370830.50	1154291.86
6	370833.63	1154288.17
1	370824.03	1154274.33
39:05:030607:95:ЗУ1		
1	370882.45	1154205.32
2	370862.79	1154227.10
3	370824.03	1154274.33
4	370833.63	1154288.16
5	370890.05	1154221.64
6	370890.51	1154213.62
1	370882.45	1154205.32
39:22:000000:11:ЗУ1		
1	370873.52	1154178.80
2	370870.23	1154182.60

Номер точки	X	Y
3	370883.76	1154194.67
4	370886.69	1154191.28
5	370887.24	1154190.65
1	370873.52	1154178.80
39:22:000000:11:ЗУ2		
1	370902.79	1154206.52
2	370915.73	1154191.37
3	370902.02	1154192.62
4	370879.15	1154172.29
5	370874.44	1154177.74
6	370873.52	1154178.80
7	370887.24	1154190.65
8	370886.69	1154191.28
1	370902.79	1154206.52
39:22:010018:ЗУ1		
1	370966.22	1154071.55
2	370957.89	1154081.25
3	370946.85	1154093.98
4	370925.89	1154118.16
5	370893.61	1154155.54
6	370879.15	1154172.29
7	370902.02	1154192.62
8	370915.73	1154191.37
9	370940.52	1154162.41
10	370973.87	1154117.20
11	370982.84	1154107.06
12	370988.01	1154114.83
13	370991.82	1154115.70
14	371000.23	1154124.75
15	371002.80	1154121.17
16	370985.48	1154101.60
17	370973.19	1154080.36
18	370968.62	1154085.78
19	370966.44	1154080.53
1	370966.22	1154071.55
39:22:010018:183		
1	370988.01	1154114.83
2	370982.84	1154107.06
3	370973.87	1154117.20
4	370940.52	1154162.41
5	370948.21	1154170.46
6	370965.78	1154145.93
1	370988.01	1154114.83
39:22:010018:187:ЗУ1		
1	370988.01	1154114.83

Номер точки	X	Y
2	370984.46	1154119.81
3	370990.52	1154125.98
4	370996.08	1154130.73
5	371000.23	1154124.75
6	370991.82	1154115.70
1	370988.01	1154114.83
39:00:000000:31:ЗУ2(1)		
1	370968.76	1154066.75
2	370962.98	1154061.76
3	370953.24	1154073.05
4	370945.75	1154085.54
5	370947.05	1154093.59
6	370946.85	1154093.98
7	370957.89	1154081.25
8	370966.22	1154071.55
9	370966.21	1154071.32
1	370968.77	1154066.76
39:00:000000:31:ЗУ2(2)		
1	370988.70	1154030.82
2	370985.16	1154034.96
3	370989.28	1154039.76
4	370990.83	1154037.64
5	370990.48	1154032.89
1	370988.70	1154030.82
39:22:010017:ЗУ1		
1	371273.41	1153734.17
2	371269.11	1153747.18
3	371266.95	1153749.17
4	371263.75	1153752.13
5	371263.33	1153752.51
6	371258.63	1153756.86
7	371227.60	1153785.58
8	371194.27	1153815.31
9	371154.43	1153853.70
10	371121.30	1153891.63
11	371089.12	1153928.99
12	371057.39	1153965.68
13	371023.00	1154005.55
14	371001.20	1154030.85
15	370991.40	1154042.23
16	370990.51	1154043.27
17	370969.66	1154067.53
18	370966.22	1154071.55
19	370966.44	1154080.53
20	370968.62	1154085.78

Номер точки	X	Y
21	370973.19	1154080.36
22	370985.48	1154101.60
23	371002.81	1154121.17
24	371003.81	1154119.78
25	371002.74	1154119.10
26	370988.05	1154101.14
27	370992.25	1154095.88
28	370993.34	1154092.06
29	370996.49	1154087.84
30	371005.97	1154075.18
31	371014.75	1154063.46
32	371023.57	1154051.68
33	371031.68	1154054.86
34	371028.44	1154048.25
35	371045.83	1154029.35
36	371052.88	1154021.43
37	371061.67	1154011.73
38	371089.03	1153980.74
39	371095.62	1153984.95
40	371087.13	1154006.04
41	371110.17	1153983.87
42	371117.31	1153975.04
43	371100.62	1153968.25
44	371118.06	1153949.57
45	371125.23	1153942.70
46	371133.35	1153934.52
47	371143.64	1153924.15
48	371164.66	1153902.65
49	371185.06	1153882.44
50	371202.22	1153865.64
51	371206.71	1153871.34
52	371209.48	1153868.97
53	371244.49	1153838.95
54	371259.17	1153827.58
55	371268.22	1153820.46
56	371273.02	1153814.44
57	371287.96	1153825.56
58	371284.94	1153829.78
59	371294.96	1153838.39
60	371296.88	1153837.40
61	371301.67	1153835.04
62	371317.10	1153846.14
63	371324.05	1153837.98
64	371313.84	1153829.90
65	371266.67	1153792.86
66	371267.83	1153777.95
67	371277.88	1153753.66
68	371281.76	1153737.42
1	371273.41	1153734.17
39:00:000000:31:ЗУ3(1)		
1	370968.79	1154066.77
2	370966.21	1154071.32
3	370966.22	1154071.55
4	370969.66	1154067.53
1	370968.79	1154066.77
39:00:000000:31:ЗУ3(2)		
1	371001.20	1154030.85
2	370992.36	1154026.53
3	370988.70	1154030.81
4	370990.48	1154032.89
5	370990.83	1154037.64
6	370989.28	1154039.76
7	370991.40	1154042.23
1	371001.20	1154030.85
39:00:000000:31:ЗУ3(3)		
1	371258.63	1153756.86
2	371263.33	1153752.51
3	371262.99	1153751.66
4	371258.21	1153743.85
5	371253.85	1153748.22
6	371257.61	1153754.36
1	371258.63	1153756.86
39:00:000000:31:ЗУ3(4)		
1	371273.41	1153734.17
2	371273.12	1153734.05
3	371266.95	1153749.17
4	371269.11	1153747.18
1	371273.41	1153734.17
39:22:010017:23		
1	370988.05	1154101.14
2	371002.74	1154119.10
3	371003.81	1154119.78
4	371010.01	1154123.71
5	371016.54	1154127.40
6	371029.22	1154131.72
7	371034.55	1154118.41
1	370988.05	1154101.14
39:22:010017:118		
1	370996.49	1154087.84
2	370993.34	1154092.06

Номер точки	X	Y
3	370992.25	1154095.88
4	370988.05	1154101.14
5	371034.55	1154118.41
6	371040.93	1154102.17
7	371038.02	1154101.09
8	371032.60	1154099.94
1	370996.49	1154087.84
39:22:010017:90		
1	371005.97	1154075.18
2	370996.49	1154087.84
3	371032.60	1154099.94
4	371038.27	1154086.96
1	371005.97	1154075.18

39:22:010017:148		
1	371014.75	1154063.46
2	371005.97	1154075.18
3	371038.27	1154086.96
4	371043.45	1154075.17
5	371024.92	1154068.41
1	371014.75	1154063.46
39:22:010017:189		
1	371031.68	1154054.86
2	371023.57	1154051.68
3	371014.75	1154063.46
4	371024.92	1154068.41
1	371031.68	1154054.86
39:22:010017:35		
1	371031.68	1154054.86
2	371024.92	1154068.41
3	371043.45	1154075.17
4	371049.89	1154060.44
1	371031.68	1154054.86
39:22:010017:177:ЗУ1		
1	371028.44	1154048.25
2	371031.68	1154054.86
3	371046.61	1154059.44
4	371048.28	1154054.23
1	371028.44	1154048.25
39:22:010017:52:ЗУ1		
1	371045.83	1154029.35
2	371028.44	1154048.25
3	371048.28	1154054.23
4	371049.32	1154051.01
5	371058.54	1154040.86

Номер точки	X	Y
6	371062.11	1154036.51
1	371045.83	1154029.35
39:22:010017:100:ЗУ1		
1	371052.88	1154021.43
2	371045.83	1154029.35
3	371062.12	1154036.50
4	371069.87	1154027.05
1	371052.88	1154021.43
39:22:010017:130:ЗУ1		
1	371061.67	1154011.73
2	371052.88	1154021.43
3	371069.88	1154027.05
4	371078.30	1154016.77
5	371066.53	1154014.93
1	371061.67	1154011.73
39:22:010017:88		
1	371061.67	1154011.73
2	371066.53	1154014.93
3	371082.55	1154017.43
4	371087.13	1154006.04
5	371095.62	1153984.95
6	371089.03	1153980.74
1	371061.67	1154011.73
39:22:010017:110:ЗУ1		
1	371118.06	1153949.57
2	371100.62	1153968.25
3	371117.31	1153975.04
4	371131.11	1153957.99
1	371118.06	1153949.57
39:22:010017:175:ЗУ1		
1	371125.23	1153942.70
2	371118.06	1153949.57
3	371131.11	1153957.99
4	371134.81	1153953.42
5	371130.78	1153950.68
1	371125.23	1153942.70
39:22:010017:41:ЗУ1		
1	371133.35	1153934.52
2	371125.23	1153942.70
3	371130.78	1153950.68
4	371134.81	1153953.42
5	371142.40	1153944.04
6	371137.88	1153939.28
1	371133.35	1153934.52
39:22:010016:ЗУ1		

Номер точки	X	Y
1	371281.76	1153737.42
2	371277.88	1153753.66
3	371267.83	1153777.95
4	371266.67	1153792.86
5	371313.84	1153829.90
6	371324.06	1153837.97
7	371330.25	1153830.70
8	371305.53	1153805.57
9	371300.90	1153801.66
10	371289.22	1153792.37
11	371285.89	1153789.26
12	371284.83	1153788.27
13	371279.89	1153783.67
14	371277.30	1153776.45
15	371277.66	1153771.05
16	371281.33	1153759.80
17	371283.79	1153756.41
18	371285.79	1153750.91
19	371292.47	1153742.83
20	371291.00	1153741.01
1	371281.76	1153737.42
39:05:030603:305		
1	371355.35	1157509.15
2	371256.15	1157507.44
3	370978.11	1157520.49
4	370962.71	1157518.34
5	370940.15	1157515.19
6	370927.45	1157543.85
7	370926.06	1157547.22
8	370929.68	1157546.80
9	371009.88	1157538.51
10	371084.29	1157530.26
11	371179.57	1157528.81
12	371316.51	1157525.13
13	371357.12	1157525.02
1	371355.35	1157509.15
39:05:030606:24:ЗУ1		
1	370902.75	1157571.46
2	370884.60	1157574.25
3	370889.67	1157576.12
4	370904.76	1157578.19
1	370902.75	1157571.46
39:05:030606:188:ЗУ1		
1	371399.63	1157546.06
2	371085.62	1157554.16
3	370902.75	1157571.46
4	370904.76	1157578.19
5	370942.39	1157583.12
6	370946.44	1157583.65
7	370949.72	1157587.42
8	370954.17	1157587.62
9	371001.24	1157589.68
10	371039.41	1157591.27
11	371057.08	1157626.71
12	371059.51	1157626.71
13	371059.81	1157633.40
14	371089.43	1157632.09
15	371089.03	1157622.42
16	371091.89	1157616.77
17	371100.18	1157601.47
18	371099.44	1157593.80
19	371099.56	1157593.81
20	371145.91	1157595.90
21	371194.49	1157586.44
22	371242.79	1157577.04
23	371269.33	1157571.86
24	371312.05	1157564.41
25	371361.15	1157563.15
26	371378.40	1157562.71
27	371410.47	1157562.84
1	371399.63	1157546.06
39:05:030606:194:ЗУ1		
1	371437.84	1157563.91
2	371408.67	1157555.71
3	371413.22	1157563.50
1	371437.84	1157563.91
39:05:030611:16:ЗУ2		
1	370247.86	1155167.89
2	370241.73	1155170.85
3	370244.88	1155176.94
4	370250.92	1155174.22
1	370247.86	1155167.89
39:05:030610:44:ЗУ2		
1	370405.91	1157212.97
2	370398.91	1157213.55
3	370399.47	1157220.34
4	370406.28	1157219.58
1	370405.91	1157212.97
39:05:030603:32:ЗУ2(2)		

Номер точки	X	Y
1	370429.14	1157390.88
2	370422.15	1157391.51
3	370422.76	1157398.29
4	370429.57	1157397.48
1	370429.14	1157390.88
39:05:030603:32:ЗУ2(1)		
1	370444.54	1157509.52
2	370437.58	1157510.45
3	370438.47	1157517.20
4	370445.24	1157516.11
1	370444.54	1157509.52
39:05:030606:ЗУ3		
1	370462.64	1157647.93
2	370455.69	1157648.94
3	370456.67	1157655.67
4	370463.42	1157654.50
1	370462.64	1157647.93
39:05:030608:ЗУ2		
1	370359.72	1155058.01
2	370353.86	1155054.15
3	370350.11	1155059.83
4	370355.94	1155063.44
1	370359.72	1155058.01
39:05:030609:4:ЗУ1		
1	370399.71	1155080.80
2	370393.33	1155083.20
3	370395.93	1155089.54
4	370402.18	1155087.37
1	370399.71	1155080.80
4 этап		
39:05:000000:2747:ЗУ1(5)		
1	374459.43	1158447.92
2	374455.56	1158436.45
3	374454.12	1158431.92
4	374448.71	1158424.72
5	374452.46	1158423.89
6	374445.60	1158412.16
7	374393.52	1158399.75
8	374392.52	1158414.11
9	374382.01	1158413.15
10	374176.02	1158363.95
11	374084.53	1158342.10
12	373943.47	1158308.42
13	373896.69	1158300.84
14	373824.99	1158283.50

Номер точки	X	Y
15	373825.51	1158280.03
16	373544.00	1158211.81
17	373239.90	1158138.13
18	373254.77	1158066.03
19	373263.31	1158024.63
20	373233.85	1158010.80
21	373217.44	1158098.02
22	373215.84	1158106.52
23	373042.65	1158046.56
24	373023.69	1158039.99
25	372697.18	1157926.95
26	372203.53	1157743.02
27	372201.59	1157758.86
28	371941.96	1157663.08
29	371939.83	1157668.24
30	371648.02	1157561.77
31	371580.73	1157545.41
32	371579.35	1157529.21
33	371576.31	1157493.60
34	371551.93	1157490.22
35	371550.56	1157532.00
36	371508.92	1157528.91
37	371483.49	1157526.68
38	371463.06	1157513.15
39	371461.83	1157528.31
40	371406.18	1157525.20
41	371357.12	1157525.02
42	371316.51	1157525.13
43	371179.57	1157528.81
44	371084.29	1157530.26
45	371009.88	1157538.51
46	370929.68	1157546.80
47	370926.06	1157547.22
48	370927.45	1157543.85
49	370814.69	1157555.13
50	370816.05	1157555.56
51	370819.03	1157556.50
52	370856.54	1157565.92
53	370861.34	1157566.95
54	370870.04	1157568.82
55	370874.58	1157570.52
56	370884.59	1157574.24
57	370902.75	1157571.46
58	371085.62	1157554.16
59	371399.63	1157546.06

Номер точки	X	Y
60	371410.48	1157562.84
61	371412.88	1157562.92
62	371408.67	1157555.71
63	371437.84	1157563.91
64	371472.66	1157566.20
65	371489.25	1157567.30
66	371563.84	1157581.42
67	371623.33	1157592.69
68	371663.76	1157597.38
69	371689.61	1157606.64
70	371758.20	1157629.74
71	371818.18	1157652.43
72	371878.40	1157671.55
73	371943.14	1157692.78
74	371956.35	1157697.47
75	371955.00	1157701.34
76	372302.62	1157822.16
77	372302.08	1157833.46
78	372460.67	1157888.53
79	372487.52	1157897.85
80	372563.94	1157924.39
81	372945.74	1158068.67
82	372958.07	1158067.77
83	372964.02	1158067.34
84	373148.14	1158138.90
85	373146.18	1158152.39
86	373168.25	1158158.51
87	373175.38	1158145.99
88	373224.38	1158160.97
89	373250.67	1158168.39
90	373277.40	1158176.04
91	373305.99	1158183.87
92	373325.05	1158186.53
93	373338.60	1158182.73
94	373363.37	1158188.57
95	373412.86	1158200.53
96	373478.28	1158219.44
97	373487.71	1158227.77
98	373493.15	1158229.15
99	373504.63	1158232.05
100	373639.96	1158264.77
101	373785.59	1158300.72
102	373857.72	1158318.76
103	373995.30	1158349.51
104	373995.34	1158349.52

Номер точки	X	Y
105	374083.48	1158369.22
106	374143.75	1158383.34
107	374200.22	1158396.55
108	374373.09	1158439.39
109	374430.47	1158445.74
110	374450.70	1158447.26
111	374453.38	1158447.46
1	374459.43	1158447.92
39:05:030603:ЗУ1(3)		
1	374305.60	1158268.18
2	374296.62	1158270.90
3	374367.34	1158358.85
4	374394.05	1158392.08
5	374393.52	1158399.75
6	374401.99	1158394.00
7	374355.13	1158333.33
8	374343.47	1158318.23
9	374329.01	1158299.51
1	374305.60	1158268.18
39:05:030603:ЗУ1(4)		
1	373692.24	1158236.58
2	373691.70	1158238.76
3	373693.83	1158239.30
4	373694.39	1158237.11
1	373692.24	1158236.58
39:05:030603:ЗУ1(5)		
1	373762.29	1158254.07
2	373760.15	1158253.55
3	373759.62	1158255.74
4	373761.76	1158256.26
1	373762.29	1158254.07

39:05:030603:ЗУ1(6)		
1	373826.91	1158269.89
2	373824.78	1158269.36
3	373824.23	1158271.54
4	373826.37	1158272.07
1	373826.91	1158269.89
39:05:030603:ЗУ1(7)		
1	373948.67	1158299.99
2	373946.54	1158299.47
3	373945.99	1158301.65
4	373948.13	1158302.18
1	373948.67	1158299.99
39:05:030603:ЗУ1(8)		

Номер точки	X	Y
1	373997.41	1158312.15
2	373995.27	1158311.61
3	373994.74	1158313.79
4	373996.87	1158314.33
1	373997.41	1158312.15
39:05:030603:ЗУ1(9)		
1	374071.67	1158330.57
2	374069.54	1158330.04
3	374068.99	1158332.22
4	374071.13	1158332.76
1	374071.67	1158330.57
39:05:030603:ЗУ1(10)		
1	374145.21	1158348.82
2	374143.07	1158348.29
3	374142.53	1158350.48
4	374144.66	1158351.00
1	374145.21	1158348.82
39:05:030603:ЗУ1(11)		
1	374209.40	1158364.92
2	374207.27	1158364.38
3	374206.72	1158366.57
4	374208.85	1158367.10
1	374209.40	1158364.92

39:05:030603:ЗУ1(12)		
1	374269.29	1158379.61
2	374267.15	1158379.09
3	374266.61	1158381.27
4	374268.75	1158381.79
1	374269.29	1158379.61
39:05:030603:ЗУ1(13)		
1	374327.26	1158393.91
2	374325.13	1158393.36
3	374324.57	1158395.54
4	374326.70	1158396.09
1	374327.26	1158393.91
39:05:030603:ЗУ1(14)		
1	374379.37	1158404.91
2	374377.15	1158404.55
3	374376.20	1158410.36
4	374378.43	1158410.71
1	374379.37	1158404.91
39:05:030603:ЗУ1(15)		
1	374791.69	1158024.09
2	374791.50	1158024.21

Номер точки	X	Y
3	374798.36	1158029.55
4	374807.52	1158034.26
5	374847.65	1158042.19
6	374853.84	1158043.27
7	374854.68	1158042.67
8	374847.89	1158041.98
9	374807.58	1158034.01
10	374798.47	1158029.42
1	374791.69	1158024.09
39:05:030603:ЗУ1(16)		
1	374821.63	1158033.76
2	374848.84	1158039.44
3	374858.40	1158040.04
4	374859.49	1158039.30
1	374821.63	1158033.76

39:05:030603:ЗУ1(17)		
1	374793.87	1158019.49
2	374793.11	1158021.91
3	374801.23	1158028.05
4	374807.42	1158030.79
5	374821.07	1158033.65
1	374793.87	1158019.49
39:05:030603:ЗУ1(18)		
1	375558.39	1157675.25
2	375558.16	1157673.84
3	375552.23	1157680.00
4	375581.70	1157859.47
5	375588.46	1157857.41
6	375570.80	1157755.11
1	375558.39	1157675.25
39:05:030603:ЗУ1(19)		
1	375570.90	1157677.61
2	375569.61	1157677.84
3	375581.41	1157753.89
4	375601.03	1157863.32
5	375590.22	1157866.56
6	375590.19	1157866.38
7	375580.59	1157869.23
8	375580.63	1157869.46
9	375589.89	1157866.69
10	375601.08	1157863.36
1	375570.90	1157677.61
39:05:030603:186		
1	371579.35	1157529.21

Номер точки	X	Y
2	371580.73	1157545.41
3	371648.02	1157561.77
4	371939.83	1157668.24
5	371941.96	1157663.08
6	372201.59	1157758.86
7	372203.53	1157743.02
8	371847.21	1157610.16
9	371638.50	1157539.78
1	371579.35	1157529.21
39:05:030606:41:ЗУ1		
1	372161.00	1157772.94
2	372217.57	1157796.14
3	372224.54	1157799.00
4	372230.16	1157801.17
5	372237.14	1157803.90
6	372241.35	1157805.53
7	372245.55	1157807.15
8	372252.56	1157809.82
9	372260.99	1157813.04
10	372269.45	1157816.14
11	372276.48	1157818.75
12	372282.21	1157820.85
13	372286.61	1157822.17
14	372290.93	1157823.45
15	372295.24	1157824.73
16	372299.55	1157826.01
17	372302.39	1157826.85
18	372302.62	1157822.16
1	372161.00	1157772.94
39:05:030606:20:ЗУ1		
1	372460.67	1157888.53
2	372455.23	1157903.73
3	372447.48	1157925.38
4	372473.94	1157934.89
5	372487.52	1157897.85
1	372460.67	1157888.53
39:05:030606:33:ЗУ1		
1	373148.14	1158138.90
2	373139.54	1158135.56
3	373135.48	1158149.39
4	373136.92	1158149.79
5	373146.18	1158152.39
1	373148.14	1158138.90
39:05:030603:37:ЗУ1		
1	373254.77	1158066.05

Номер точки	X	Y
2	373239.90	1158138.13
3	373544.00	1158211.81
4	373543.95	1158204.26
5	373473.21	1158187.76
6	373458.32	1158175.72
7	373436.96	1158171.22
8	373420.60	1158173.17
9	373289.11	1158144.25
10	373254.07	1158129.88
11	373247.03	1158127.85
12	373250.69	1158105.73
13	373253.12	1158090.96
1	373254.77	1158066.05
39:05:030604:ЗУ1		
1	373305.99	1158183.87
2	373294.45	1158232.23
3	373312.07	1158235.64
4	373312.11	1158235.44
5	373316.84	1158216.67
6	373307.48	1158214.78
7	373312.65	1158185.61
8	373306.84	1158183.99
1	373305.99	1158183.87
39:05:030604:4:ЗУ1		
1	373322.55	1158217.83
2	373323.32	1158214.91
3	373324.58	1158210.08
4	373325.85	1158205.24
5	373326.19	1158203.95
6	373326.19	1158203.94
7	373327.11	1158200.40
8	373328.38	1158195.56
9	373329.64	1158190.73
10	373329.99	1158189.40
11	373312.65	1158185.61
12	373307.48	1158214.78
13	373316.84	1158216.67
1	373322.55	1158217.83
39:05:030604:40:ЗУ1		
1	373316.84	1158216.67
2	373312.11	1158235.44
3	373312.07	1158235.64
4	373318.44	1158236.61
5	373320.61	1158225.25
6	373320.78	1158224.59

Номер точки	X	Y
7	373322.05	1158219.75
8	373322.55	1158217.83
1	373316.84	1158216.67
39:05:000000:29:ЗУ11		
1	373463.29	1158215.11
2	373412.86	1158200.53
3	373363.37	1158188.57
4	373338.60	1158182.73
5	373325.05	1158186.53
6	373306.84	1158183.99
7	373312.65	1158185.61
8	373361.67	1158196.32
9	373404.92	1158207.21
10	373462.91	1158221.81
1	373463.29	1158215.11
39:05:000000:29:ЗУ12		
1	373463.29	1158215.11
2	373462.91	1158221.81
3	373487.71	1158227.77
4	373478.28	1158219.44
1	373463.29	1158215.11
39:05:000000:391:ЗУ2		
1	373475.55	1158224.91
2	373497.38	1158236.44
3	373503.89	1158238.02
4	373504.63	1158232.05
1	373475.55	1158224.91
39:05:030604:23:ЗУ1(1)		
1	373504.63	1158232.05
2	373503.90	1158238.02
3	373506.10	1158238.55
4	373516.56	1158238.31
5	373533.38	1158239.03
1	373504.63	1158232.05
39:05:030604:23:ЗУ1(2)		
1	373639.96	1158264.77
2	373644.48	1158265.99
3	373667.48	1158275.85
4	373687.38	1158282.80
5	373736.92	1158295.74
6	373785.34	1158304.92
7	373785.59	1158300.72
1	373639.96	1158264.77
39:05:030603:36:ЗУ1		
1	373692.24	1158236.58

Номер точки	X	Y
2	373659.81	1158231.29
3	373543.95	1158204.27
4	373544.00	1158211.81
5	373825.51	1158280.03
6	373827.67	1158265.34
7	373757.96	1158247.45
8	373694.39	1158237.11
9	373693.83	1158239.30
10	373691.70	1158238.76
1	373692.24	1158236.58
выключка 1		
1	373762.29	1158254.07
2	373760.15	1158253.55
3	373759.62	1158255.74
4	373761.76	1158256.26
1	373762.29	1158254.07
выключка 2		
1	373826.91	1158269.89
2	373824.78	1158269.36
3	373824.23	1158271.54
4	373826.37	1158272.07
1	373826.91	1158269.89
39:05:030604:35:ЗУ1		
1	373785.59	1158300.72
2	373785.35	1158304.92
3	373814.86	1158311.16
4	373867.00	1158325.15
5	373911.04	1158334.75
6	373924.28	1158337.63
7	373931.72	1158339.01
8	373995.30	1158349.51
9	373857.72	1158318.76
1	373785.59	1158300.72
39:05:030603:34:ЗУ1		
1	373827.68	1158265.34
2	373825.51	1158280.03
3	373824.99	1158283.50
4	373896.69	1158300.84
5	373902.92	1158278.47
6	373893.50	1158275.92
7	373878.88	1158272.07
8	373854.81	1158272.30
1	373827.68	1158265.34
выключка 1		
1	373887.58	1158284.94

Номер точки	X	Y
2	373885.44	1158284.42
3	373884.91	1158286.60
4	373887.04	1158287.13
1	373887.58	1158284.94
39:05:030603:160:ЗУ1		
1	373902.93	1158278.47
2	373896.69	1158300.84
3	373943.47	1158308.42
4	374084.53	1158342.10
5	374091.32	1158301.06
6	374049.48	1158301.48
7	374005.29	1158295.01
8	373939.37	1158288.32
1	373902.93	1158278.47
выключка 1		
1	373948.67	1158299.99
2	373946.54	1158299.47
3	373945.99	1158301.65
4	373948.13	1158302.18
1	373948.67	1158299.99
выключка 2		
1	373997.41	1158312.15
2	373995.27	1158311.61
3	373994.74	1158313.79
4	373996.87	1158314.33
1	373997.41	1158312.15
выключка 3		
1	374071.67	1158330.57
2	374069.54	1158330.04
3	374068.99	1158332.22
4	374071.13	1158332.76
1	374071.67	1158330.57
39:05:030603:189:ЗУ1		
1	374187.33	1158295.59
2	374149.00	1158300.48
3	374091.32	1158301.06
4	374084.53	1158342.10
5	374176.02	1158363.95
6	374184.14	1158314.87
1	374187.33	1158295.59
выключка 1		
1	374145.21	1158348.82
2	374143.07	1158348.29
3	374142.53	1158350.48
4	374144.66	1158351.00

Номер точки	X	Y
1	374145.21	1158348.82
39:05:030603:188:ЗУ1		
1	374296.62	1158270.90
2	374260.70	1158281.77
3	374206.45	1158293.14
4	374187.33	1158295.59
5	374176.02	1158363.95
6	374382.01	1158413.15
7	374392.52	1158414.11
8	374394.05	1158392.08
9	374367.34	1158358.85
1	374296.62	1158270.90
выключка 1		
1	374209.40	1158364.92
2	374207.27	1158364.38
3	374206.72	1158366.57
4	374208.85	1158367.10
1	374209.40	1158364.92
выключка 2		
1	374269.29	1158379.61
2	374267.15	1158379.09
3	374266.61	1158381.27
4	374268.75	1158381.79
1	374269.29	1158379.61
выключка 3		
1	374327.26	1158393.91
2	374325.13	1158393.36
3	374324.57	1158395.54
4	374326.70	1158396.09
1	374327.26	1158393.91
выключка 4		
1	374379.37	1158404.91
2	374377.15	1158404.55
3	374376.20	1158410.36
4	374378.43	1158410.71
1	374379.37	1158404.91
39:05:030603:35:ЗУ1(1)		
1	373887.58	1158284.94
2	373885.44	1158284.42
3	373884.91	1158286.60
4	373887.04	1158287.13
1	373887.58	1158284.94
39:05:030603:35:ЗУ1(2)		
1	374401.99	1158394.00
2	374393.52	1158399.75

Номер точки	X	Y
3	374407.80	1158403.15
1	374401.99	1158394.00
39:05:030603:35:ЗУ1(3)		
1	374366.85	1158309.53
2	374328.44	1158260.51
3	374312.45	1158265.88
4	374305.60	1158268.18
5	374329.01	1158299.51
6	374343.47	1158318.23
7	374351.94	1158315.30
1	374366.85	1158309.53
39:05:030103:ЗУ1(1)		
1	374331.48	1158259.24
2	374328.44	1158260.51
3	374366.86	1158309.53
4	374370.12	1158308.27
1	374331.48	1158259.24
39:05:030103:ЗУ1(2)		
1	374791.49	1158024.21
2	374787.74	1158026.51
3	374741.42	1158054.95
4	374671.19	1158094.09
5	374707.15	1158120.09
6	374743.98	1158100.87
7	374796.22	1158071.32
8	374845.87	1158050.86
9	374850.03	1158045.96
10	374853.83	1158043.27
11	374847.65	1158042.19
12	374807.52	1158034.26
13	374798.36	1158029.55
1	374791.49	1158024.21
39:05:030103:ЗУ1(3)		
1	375601.08	1157863.36
2	375589.89	1157866.69
3	375580.63	1157869.46
4	375581.38	1157873.70
5	375583.62	1157886.49
6	375586.95	1157885.92
7	375593.74	1157889.75
8	375591.27	1157875.27
9	375589.93	1157866.92
10	375600.98	1157863.56
11	375604.43	1157882.90
12	375604.58	1157882.88

Номер точки	X	Y
1	375601.08	1157863.36
39:05:030103:117:ЗУ1		
1	374671.19	1158094.09
2	374636.60	1158113.37
3	374616.08	1158117.59
4	374529.62	1158167.89
5	374423.32	1158220.75
6	374331.48	1158259.24
7	374370.12	1158308.27
8	374371.26	1158307.85
9	374376.13	1158306.03
10	374404.84	1158294.17
11	374413.65	1158289.71
12	374424.40	1158312.21
13	374426.83	1158317.31
14	374441.89	1158310.12
15	374450.50	1158306.01
16	374460.67	1158301.15
17	374446.40	1158271.27
18	374454.58	1158266.31
19	374477.70	1158253.64
20	374553.97	1158211.85
21	374622.95	1158171.28
22	374655.31	1158147.15
23	374707.15	1158120.09
1	374671.19	1158094.09
39:05:000000:30:ЗУ1(1)		
1	374793.11	1158021.91
2	374792.61	1158023.52
3	374791.69	1158024.09
4	374798.47	1158029.42
5	374807.58	1158034.01
6	374847.89	1158041.98
7	374854.68	1158042.67
8	374858.40	1158040.04
9	374848.84	1158039.44
10	374821.63	1158033.76
11	374821.17	1158033.69
12	374821.07	1158033.65
13	374807.42	1158030.79
14	374801.23	1158028.05
1	374793.11	1158021.91
39:05:000000:30:ЗУ1(2)		
1	375588.46	1157857.41
2	375581.70	1157859.47

Номер точки	X	Y
3	375581.71	1157859.51
4	375577.74	1157860.73
5	375580.33	1157867.76
6	375580.59	1157869.23
7	375590.19	1157866.38
1	375588.46	1157857.41
39:05:000000:348:ЗУ1		
1	375552.23	1157680.00
2	375551.27	1157681.00
3	375549.78	1157681.26
4	375553.84	1157705.21
5	375553.98	1157718.98
6	375554.04	1157725.06
7	375554.20	1157740.37
8	375552.60	1157747.07
9	375550.98	1157753.84
10	375550.26	1157753.93
11	375545.30	1157754.52
12	375525.16	1157756.96
13	375459.39	1157764.93
14	375364.07	1157768.82
15	375302.45	1157795.68
16	375259.44	1157809.00
17	375218.91	1157816.05
18	375165.60	1157823.82
19	375128.09	1157837.47
20	375073.77	1157868.01
21	374914.64	1157957.98
22	374903.70	1157964.16
23	374886.41	1157973.93
24	374883.12	1157975.90
25	374809.84	1158013.36
26	374794.67	1158016.94
27	374793.87	1158019.49
28	374821.17	1158033.69
29	374859.49	1158039.30
30	374901.02	1158012.87
31	374917.42	1158004.29
32	374928.44	1157998.51
33	374941.18	1157991.84
34	374944.54	1157990.08
35	374989.64	1157966.48
36	375024.06	1157946.18
37	375033.87	1157943.40
38	375041.63	1157936.93

Номер точки	X	Y
39	375078.21	1157926.37
40	375113.68	1157905.87
41	375162.31	1157892.89
42	375236.04	1157854.49
43	375286.44	1157840.66
44	375309.99	1157839.77
45	375404.89	1157829.55
46	375434.83	1157825.99
47	375539.78	1157819.55
48	375554.03	1157818.68
49	375559.03	1157818.37
50	375561.46	1157818.22
51	375566.37	1157831.00
52	375574.34	1157851.76
53	375576.53	1157857.46
54	375577.74	1157860.73
55	375581.71	1157859.51
1	375552.23	1157680.00
39:05:000000:29:ЗУ13		
1	375558.39	1157675.25
2	375570.80	1157755.11
3	375588.46	1157857.41
4	375590.19	1157866.38
5	375590.22	1157866.56
6	375601.03	1157863.32
7	375581.41	1157753.89
8	375569.61	1157677.84
9	375562.39	1157679.09
1	375558.39	1157675.25
39:05:000000:29:ЗУ14		
1	375600.98	1157863.56
2	375589.93	1157866.92
3	375591.27	1157875.27
4	375593.74	1157889.75
5	375597.09	1157891.63
6	375601.84	1157888.06
7	375600.93	1157883.51
8	375604.43	1157882.90
1	375600.98	1157863.56
39:05:030509:ЗУ1(1)		
1	375571.90	1157677.44
2	375570.91	1157677.61
3	375601.08	1157863.36
4	375604.59	1157882.88
5	375605.95	1157882.64

Номер точки	X	Y
6	375602.81	1157865.96
7	375583.57	1157751.66
1	375571.90	1157677.44
39:05:030509:ЗУ1(2)		
1	377201.64	1156157.41
2	377193.90	1156154.56
3	377167.09	1156157.35
4	377157.34	1156156.87
5	377156.88	1156161.75
6	377190.92	1156177.32
7	377187.33	1156256.38
8	377187.89	1156292.42
9	377191.91	1156423.73
10	377232.12	1157185.74
11	377238.30	1157256.42
12	377254.48	1157314.01
13	377231.78	1157334.28
14	377159.21	1157304.52
15	377202.10	1157322.12
16	377201.62	1157330.71
17	377235.43	1157341.15
18	377244.50	1157344.00
19	377258.77	1157319.69
20	377262.02	1157313.69
21	377254.32	1157289.56
22	377252.44	1157277.96
23	377248.09	1157250.30
24	377241.39	1157199.71
25	377237.71	1157147.14
26	377236.93	1157036.64
27	377235.11	1157003.00
28	377234.11	1156977.55
29	377224.37	1156839.72
30	377219.06	1156738.49
31	377211.62	1156640.22
32	377207.61	1156536.04
33	377198.45	1156294.22
34	377196.23	1156246.93
35	377195.90	1156174.55
36	377198.10	1156164.79
1	377201.64	1156157.41
39:05:000000:29:ЗУ15		
1	375580.33	1157672.68
2	375575.48	1157671.37
3	375573.93	1157677.09

Номер точки	X	Y
4	375571.90	1157677.44
5	375583.57	1157751.66
6	375602.81	1157865.96
7	375607.60	1157891.36
8	375617.07	1157884.74
9	375616.07	1157878.09
1	375580.33	1157672.68
39:05:030509:133:ЗУ1(1)		
1	376438.56	1157679.86
2	376442.74	1157634.62
3	376436.22	1157637.50
4	376402.87	1157642.76
5	376397.52	1157643.60
6	376359.53	1157653.93
7	376323.90	1157655.55
8	376299.84	1157656.65
9	376200.99	1157671.71
10	376080.98	1157679.85
11	375982.38	1157696.83
12	375824.41	1157722.57
13	375744.64	1157729.72
14	375685.36	1157738.93
15	375606.31	1157751.21
16	375594.70	1157712.54
17	375590.34	1157698.02
18	375587.27	1157680.79
19	375590.74	1157680.18
20	375584.52	1157664.14
21	375579.21	1157666.20
22	375580.33	1157672.68
23	375616.07	1157878.08
24	375618.92	1157896.93
25	375624.36	1157897.15
26	375625.18	1157873.21
27	375622.08	1157873.69
28	375619.53	1157851.98
29	375624.04	1157828.30
30	375629.66	1157827.25
31	375660.63	1157821.46
32	375656.17	1157797.62
33	375752.26	1157785.35
34	375831.23	1157772.37
35	375890.71	1157764.53
36	376089.41	1157741.37
37	376187.89	1157723.43

Номер точки	X	Y
38	376307.00	1157708.64
39	376365.85	1157692.70
40	376406.56	1157688.80
1	376438.56	1157679.86
39:05:030509:133:ЗУ1(2)		
1	377109.63	1157227.81
2	377077.16	1157113.36
3	377041.42	1157179.17
4	376987.41	1157259.69
5	376926.98	1157335.53
6	376807.32	1157448.98
7	376706.03	1157521.45
8	376866.61	1157470.96
9	376924.47	1157422.55
10	376969.44	1157373.77
11	376984.06	1157355.69
12	377036.19	1157291.20
13	377067.68	1157305.82
14	377078.52	1157310.85
15	377062.00	1157243.24
1	377109.63	1157227.81
39:05:030509:186:ЗУ1		
1	376438.56	1157679.86
2	376526.65	1157662.05
3	376621.38	1157622.62
4	376735.95	1157572.72
5	376846.90	1157488.25
6	376866.60	1157470.97
7	376445.63	1157603.32
1	376438.56	1157679.86
39:05:000000:391:ЗУ3		
1	377109.63	1157227.81
2	377062.00	1157243.24
3	377080.51	1157319.00
4	377068.71	1157390.67
5	377079.77	1157392.19
6	377096.45	1157326.93
7	377201.62	1157330.71
8	377202.10	1157322.12
9	377159.21	1157304.52
10	377145.74	1157282.94
1	377109.63	1157227.81
39:05:030503:ЗУ1		
1	377254.32	1157289.56
2	377257.25	1157288.68
3	377256.40	1157285.17
4	377250.50	1157250.44
5	377244.57	1157198.99
6	377236.93	1157036.64
7	377237.71	1157147.14
8	377241.39	1157199.71
9	377248.09	1157250.30
10	377252.44	1157277.96
1	377254.32	1157289.56
39:05:030509:95:ЗУ1		
1	377190.92	1156177.32
2	377159.91	1156184.31
3	377153.96	1156181.94
4	377139.97	1156280.87
5	377153.94	1156340.71
6	377152.42	1156412.77
7	377172.51	1156480.65
8	377178.38	1156600.47
9	377178.98	1156718.28
10	377171.04	1156815.30
11	377154.37	1156911.27
12	377120.60	1157023.21
13	377077.16	1157113.35
14	377109.63	1157227.81
15	377145.74	1157282.94
16	377159.21	1157304.52
17	377231.78	1157334.28
18	377254.48	1157314.01
19	377238.30	1157256.42
20	377232.12	1157185.74
21	377191.91	1156423.73
22	377187.89	1156292.42
23	377187.33	1156256.38
1	377190.92	1156177.32
39:05:000000:498:ЗУ1		
1	377195.90	1156174.55
2	377196.23	1156246.93
3	377198.45	1156294.22
4	377207.61	1156536.04
5	377211.62	1156640.22
6	377219.06	1156738.49
7	377224.37	1156839.72
8	377234.11	1156977.55
9	377235.11	1157003.00
10	377236.93	1157036.64

Номер точки	X	Y
11	377244.57	1157198.99
12	377250.50	1157250.44
13	377256.40	1157285.17
14	377257.25	1157288.68
15	377263.06	1157287.44
16	377249.63	1157196.03
17	377245.43	1157134.28
18	377226.24	1156752.56
19	377209.57	1156457.86
20	377204.60	1156288.48
21	377204.03	1156238.57
22	377207.19	1156178.49
1	377195.90	1156174.55
39:05:030503:56:ЗУ1		
1	377205.88	1156203.42
2	377204.03	1156238.57
3	377204.60	1156288.48
4	377209.57	1156457.86
5	377226.24	1156752.56
6	377245.43	1157134.28
7	377249.63	1157196.03
8	377253.68	1157223.59
9	377240.89	1156947.65
10	377240.61	1156941.65
11	377236.57	1156854.47
12	377231.89	1156741.01
13	377229.55	1156676.34
14	377229.39	1156673.34
15	377225.35	1156599.76
16	377225.19	1156596.77
17	377222.50	1156546.60
18	377221.66	1156528.91
19	377221.26	1156523.40
20	377221.09	1156520.40
21	377219.68	1156472.70
22	377218.52	1156465.30
23	377218.16	1156458.02
24	377218.65	1156418.15
25	377212.71	1156299.93
26	377211.79	1156281.71
27	377210.62	1156258.36
1	377205.88	1156203.42
39:05:030509:278		
1	377156.88	1156161.75
2	377155.55	1156171.04
3	377153.96	1156181.94
4	377159.91	1156184.31
5	377190.92	1156177.32
1	377156.88	1156161.75
39:05:030508:ЗУ1		
1	377201.46	1156156.24
2	377193.96	1156153.94
3	377167.86	1156156.75
4	377157.38	1156156.27
5	377157.34	1156156.86
6	377167.09	1156157.35
7	377193.90	1156154.56
8	377201.64	1156157.41
1	377201.46	1156156.24
39:05:030508:446:ЗУ1(1)		
1	377150.07	1155962.68
2	377151.69	1155979.21
3	377155.15	1156060.69
4	377151.27	1156081.06
5	377155.65	1156100.99
6	377158.19	1156140.93
7	377157.38	1156156.27
8	377167.86	1156156.75
9	377193.96	1156153.94
10	377201.46	1156156.24
11	377198.90	1156138.80
12	377198.92	1156098.77
13	377195.32	1156033.95
14	377195.68	1155992.04
15	377176.53	1155986.29
16	377180.85	1155971.93
17	377161.70	1155966.17
1	377150.07	1155962.68
39:05:030508:446:ЗУ1(2)		
1	377144.85	1155909.28
2	377146.92	1155930.40
3	377151.18	1155931.69
4	377170.34	1155937.44
5	377189.48	1155943.20
6	377193.29	1155944.34
7	377196.03	1155924.48
8	377169.86	1155916.70
1	377144.85	1155909.28
39:05:030508:446:ЗУ1(3)		
1	377168.54	1155819.30

Номер точки	X	Y
2	377165.18	1155839.31
3	377172.11	1155842.36
4	377195.00	1155852.42
5	377219.06	1155862.98
6	377206.81	1155836.10
7	377199.90	1155833.06
1	377168.54	1155819.30
39:05:030508:446:ЗУ1(4)		
1	377192.38	1155687.35
2	377188.53	1155694.82
3	377184.80	1155708.64
4	377186.36	1155741.98
5	377182.92	1155755.14
6	377185.06	1155757.94
7	377194.27	1155766.09
8	377216.06	1155782.82
9	377219.53	1155785.18
10	377221.81	1155786.73
11	377236.11	1155735.96
12	377201.98	1155699.12
1	377192.38	1155687.35
39:05:030508:378		
1	377189.48	1155943.20
2	377180.85	1155971.93
3	377176.53	1155986.29
4	377195.68	1155992.04
5	377208.63	1155948.95
1	377189.48	1155943.20
39:05:030508:578		
1	377170.34	1155937.44
2	377161.70	1155966.17
3	377180.85	1155971.93
4	377189.48	1155943.20
1	377170.34	1155937.44
39:05:030508:580		
1	377151.18	1155931.69
2	377142.55	1155960.41
3	377161.70	1155966.17
4	377170.34	1155937.44
1	377151.18	1155931.69
39:05:030508:130		
1	377182.65	1155885.30
2	377169.86	1155916.70
3	377196.03	1155924.48
4	377208.23	1155894.55
5	377206.45	1155893.90
1	377182.65	1155885.30
39:05:030508:122		
1	377158.21	1155876.48
2	377144.85	1155909.28
3	377169.86	1155916.70
4	377182.65	1155885.30
5	377181.74	1155884.98
1	377158.21	1155876.48
39:05:030508:129		
1	377195.00	1155852.42
2	377181.74	1155884.98
3	377182.65	1155885.30
4	377206.45	1155893.90
5	377219.06	1155862.98
1	377195.00	1155852.42
39:05:030508:120		
1	377172.11	1155842.36
2	377158.21	1155876.48
3	377181.74	1155884.98
4	377195.00	1155852.42
1	377172.11	1155842.36
39:05:030508:119		
1	377150.22	1155832.75
2	377135.70	1155868.34
3	377158.21	1155876.48
4	377172.11	1155842.36
1	377150.22	1155832.75
39:05:030508:134:ЗУ1		
1	377210.07	1155809.77
2	377199.90	1155833.06
3	377206.81	1155836.09
4	377211.65	1155810.62
1	377210.07	1155809.77
39:05:030508:123		
1	377180.71	1155794.12
2	377177.19	1155801.40
3	377168.54	1155819.30
4	377199.90	1155833.06
5	377210.07	1155809.77
6	377209.03	1155809.22
1	377180.71	1155794.12
39:05:030508:106:ЗУ1		
1	377178.27	1155776.32
2	377173.30	1155799.27

Номер точки	X	Y
3	377177.19	1155801.40
4	377180.71	1155794.12
5	377187.02	1155781.09
1	377178.27	1155776.32
39:05:030508:121		
1	377194.27	1155766.09
2	377187.02	1155781.09
3	377180.71	1155794.12
4	377209.03	1155809.22
5	377219.53	1155785.18
6	377216.06	1155782.82
1	377194.27	1155766.09
39:05:030508:98:ЗУ1		
1	377185.06	1155757.94
2	377182.92	1155755.14
3	377178.27	1155776.32
4	377187.02	1155781.09
5	377194.27	1155766.09
1	377185.06	1155757.94
39:05:030507:32		
1	377374.67	1155341.35
2	377161.27	1155648.35
3	377202.19	1155698.97
4	377248.04	1155747.91
5	377286.93	1155757.81
6	377305.93	1155751.09
7	377339.62	1155600.63
8	377343.23	1155590.47
9	377345.40	1155584.38
10	377349.14	1155573.86
11	377349.65	1155572.44
12	377380.13	1155521.25
13	377442.89	1155438.14
1	377374.67	1155341.35
39:05:030507:ЗУ1(1)		
1	377305.93	1155751.09
2	377306.20	1155751.09
3	377321.75	1155746.11
4	377325.15	1155727.46
5	377332.63	1155689.68
6	377340.30	1155654.33
7	377343.41	1155641.22
8	377347.78	1155624.03
9	377351.57	1155608.10
10	377354.33	1155598.29
11	377354.85	1155596.81
12	377343.23	1155590.47
13	377339.62	1155600.63
1	377305.93	1155751.09
39:05:030507:ЗУ1(2)		
1	377473.11	1155386.33
2	377464.16	1155401.69
3	377471.13	1155405.27
4	377479.48	1155389.70
1	377473.11	1155386.33
39:05:030507:144(1)		
1	377188.58	1155523.89
2	377185.01	1155531.00
3	377179.17	1155542.62
4	377176.86	1155547.18
5	377169.73	1155561.38
6	377206.74	1155582.92
7	377222.59	1155560.13
8	377225.60	1155555.78
9	377233.89	1155543.83
10	377221.73	1155538.48
1	377188.58	1155523.89
39:05:030507:144(2)		
1	377360.07	1155320.64
2	377319.88	1155420.16
3	377374.67	1155341.35
1	377360.07	1155320.64
39:05:030507:39		
1	377559.44	1154996.59
2	377555.43	1154998.52
3	377466.81	1155162.47
4	377461.74	1155171.85
5	377402.71	1155274.83
6	377370.09	1155298.50
7	377360.07	1155320.63
8	377442.89	1155438.14
9	377473.11	1155386.33
10	377455.93	1155377.23
11	377433.60	1155365.41
12	377433.61	1155365.40
13	377433.60	1155365.40
14	377442.74	1155345.45
15	377450.09	1155309.32
16	377604.96	1155002.75
1	377559.44	1154996.59

Номер точки	X	Y
39:05:030506:5:ЗУ1		
1	377716.38	1154596.48
2	377714.21	1154606.51
3	377759.39	1154618.47
4	377756.87	1154628.23
5	377750.52	1154641.62
6	377740.67	1154662.39
7	377734.41	1154664.32
8	377692.75	1154732.76
9	377681.01	1154771.86
10	377633.06	1154859.61
11	377590.48	1154940.63
12	377679.81	1154956.85
13	377693.52	1154883.58
14	377783.31	1154612.14
15	377737.33	1154601.10
1	377716.38	1154596.48
39:05:030506:ЗУ1(1)		
1	377717.21	1154592.61
2	377716.38	1154596.48
3	377737.33	1154601.10
4	377783.31	1154612.14
5	377728.20	1154778.75
6	377744.70	1154760.68
7	377778.03	1154712.20
8	377807.38	1154616.71
9	377846.76	1154623.73
10	377848.25	1154616.06
11	377798.84	1154607.19
12	377720.54	1154593.32
1	377717.21	1154592.61
39:05:030506:ЗУ1(2)		
1	377719.12	1154583.77
2	377720.85	1154584.07
3	377797.93	1154597.76
4	377799.39	1154598.02
5	377850.01	1154607.02
6	377849.89	1154607.58
7	377798.13	1154598.54
8	377719.51	1154584.68
9	377718.94	1154584.58
1	377719.12	1154583.77
39:05:030506:28:ЗУ1		
1	377846.76	1154623.73

Номер точки	X	Y
2	377807.38	1154616.71
3	377778.03	1154712.20
4	377797.72	1154667.45
5	377815.03	1154628.14
6	377845.05	1154632.52
1	377846.76	1154623.73
39:05:000000:29:ЗУ16		
1	377718.94	1154584.58
2	377717.21	1154592.61
3	377720.54	1154593.32
4	377798.84	1154607.19
5	377848.25	1154616.06
6	377849.89	1154607.58
7	377798.13	1154598.54
8	377719.51	1154584.68
1	377718.94	1154584.58
39:05:000000:29:ЗУ17		
1	377720.39	1154577.85
2	377827.56	1154596.13
3	377851.49	1154599.38
4	377850.01	1154607.02
5	377797.93	1154597.76
6	377720.85	1154584.07
7	377719.12	1154583.76
1	377720.39	1154577.85

39:05:030505:376:ЗУ1		
1	377851.49	1154599.37
2	377852.34	1154595.00
3	377802.28	1154584.21
4	377722.46	1154568.27
5	377720.39	1154577.85
6	377827.56	1154596.13
1	377851.49	1154599.37
39:05:000000:348:ЗУ2(1)		
1	374839.45	1157737.68
2	374827.88	1157741.72
3	374831.91	1157753.28
4	374843.48	1157749.25
1	374839.45	1157737.68
39:05:000000:348:ЗУ2(2)		
1	374897.62	1157908.72
2	374886.06	1157912.76
3	374890.09	1157924.32
4	374901.65	1157920.29

Номер точки	X	Y
1	374897.62	1157908.72
39:05:000000:348:ЗУ2(3)		
1	374942.14	1158038.74
2	374930.57	1158042.78
3	374934.61	1158054.33
4	374946.17	1158050.31
1	374942.14	1158038.74
39:05:030103:ЗУ2		
1	374973.06	1158130.13
2	374961.49	1158134.16
3	374965.52	1158145.73
4	374977.09	1158141.69
1	374973.06	1158130.13

Таблица 3

ПЕРЕЧЕНЬ

земельных участков (частей земельных участков), требуемых для заключения договора аренды (договора о публичном сервитуте), которые необходимы для переноса (переустройства) из зон планируемого размещения линейного объекта регионального значения, а также территорий технологических площадок на период строительства

1	2	3	4	5	6	7	8	9	10	11
Номер п/п	**Кадастровый номер земельного участка/кадастровый квартал (исходный кадастровый номер)**	**Условный кадастровый номер участка на плане**	**Адрес (местоположение)**	**Общая площадь земельного участка, кв.м.**	**Испрашиваемая (изымаемая) площадь, кв.м**	**Категория земель**	**Разрешенное использование**	**Вид права**	**Существующие ограничения (обременения) права**	**Правообладатель**
1 этап										
1	39:05:040606:73	39:05:040606:73/чзу1	Калининградская обл, р-н Зеленоградский, Романовский с/о, в районе п.Ольшанка	167443	3000.51	Земли населенных пунктов	для организации крестьянского хозяйства	Собственность	прочие, обеспечение доступа к образуемому земельному участку по адресу: Калининградская области, Зеленоградский район, Романовский с/о, в районе п. Ольшанка	Данишевский Александр Николаевич
2	39:05:040606:31	39:05:040606:31/чзу1	Калининградская обл., р-н Зеленоградский, на запад от п. Ольшанка	558700	7199.45	Земли сельскохозяйственного назначения	дачное строительство	Собственность	изъятие для государственных нужд, изъятие путем выкупа земельного участка для государственных нужд	Кириллов Артем Викторович

3	39:05:040606:31	39:05:040606:31/чзу2	Калининградская обл., р-н Зеленоградский, на запад от п. Ольшанка	558700	1507.05	Земли сельскохозяйственного назначения	дачное строительство	Собственность	изъятие для государственных нужд, изъятие путем выкупа земельного участка для государственных нужд	Кириллов Артем Викторович
4	39:05:040606:31	39:05:040606:31/чзу3	Калининградская обл., р-н Зеленоградский, на запад от п. Ольшанка	558700	4001.42	Земли сельскохозяйственного назначения	дачное строительство	Собственность	изъятие для государственных нужд, изъятие путем выкупа земельного участка для государственных нужд	Кириллов Артем Викторович
5	39:05:040605:57	39:05:040605:57/чзу1	Калининградская обл, р-н Зеленоградский, с левой стороны дороги п. Светлого - п. Калиново	69700	156.26	Земли сельскохозяйственного назначения	для сельскохозяйственного производства	Собственность	изъятие для государственных нужд, Изъятие путем выкупа земельного участка для государственных нужд	Климов Александр Кузьмич
6	39:05:040605	39:05:040605:ЗУ1	-	0	14.64	-	-	-	-	-
7	39:05:040606	39:05:040606:ЗУ1	-	0	10.72	-	-	-	-	-
8	39:05:040604:68	39:05:040604:68/чзу1	Калининградская область, р-н Зеленоградский, западнее пос. Ольшанка между землями КФХ Н.Г.Кирилица и КФХ Сивченко В.Л.	537700	9117.88	Земли сельскохозяйственного назначения	Для ведения крестьянско-фермерского хозяйства	Собственность	1)арест, арест в виде запрета на осуществление регистрационных действий, 2)запрет на отчуждение, арест в виде запрета отчуждения, переоформления права собственности	Боровиков Александр Владимирович

9	39:05:040604:14	39:05:040604:14/чзу1	Калининградская обл, р-н Зеленоградский, в р-не п. Светлово	1763400	638.63	Земли сельскохозяйственного назначения	Земли сельскохозяйственного назначения, пригодные под пашни, сенокосы, пастбища, занятые залежами на дату проведения государственной кадастровой оценки земель, многолетними насаждениями, вну	Собственность	не зарегистрировано	Калининградская область
10	39:05:040604:14	39:05:040604:14/чзу2	Калининградская обл, р-н Зеленоградский, в р-не п. Светлово	1763400	11432.25	Земли сельскохозяйственного назначения	Земли сельскохозяйственного назначения, пригодные под пашни, сенокосы, пастбища, занятые залежами на дату проведения государственной кадастровой оценки земель, многолетними насаждениями, вну	Собственность	не зарегистрировано	Калининградская область
11	39:05:030524:15	39:05:030524:15/чзу1	Калининградская область, р-н Зеленоградский	4547500	6031.56	Земли сельскохозяйственного назначения	Земли сельскохозяйственного назначения, пригодные под пашни, сенокосы, пастбища,	Собственность	не зарегистрировано	Калининградская область

							занятые залежами на дату проведения			
12	39:05:030524:4	39:05:030524:4/чзу1	Калининградская область, р-н Зеленоградский, Грачевский с/о, в районе п Грачевка	186000	5653.09	Земли сельскохозяйственного назначения	для организации крестьянского хозяйства	Собственность	не зарегистрировано	Субъект Российской Федерации Калининградская область
13	39:05:030524:4	39:05:030524:4/чзу2	Калининградская область, р-н Зеленоградский, Грачевский с/о, в районе п Грачевка	186000	10386.80	Земли сельскохозяйственного назначения	для организации крестьянского хозяйства	Собственность	не зарегистрировано	Субъект Российской Федерации Калининградская область
14	39:05:030527:24	39:05:030527:24/чзу1	Калининградская обл, р-н Зеленоградский, район п Водное	70500	1295.39	Земли сельскохозяйственного назначения	для ведения личного подсобного хозяйства	Собственность	не зарегистрировано	Емельянова Валентина Сергеевна
15	39:05:030527:80	39:05:030527:80/чзу1	Калининградская обл, р-н Зеленоградский, п Водное	384100	24.50	Земли сельскохозяйственного назначения	для ведения сельскохозяйственного производства	Собственность	изъятие для государственных нужд, изъятие путем выкупа земельного участка для государственных нужд	Агроперспектива, ИНН: 3906199253
16	39:05:030527:80	39:05:030527:80/чзу2	Калининградская обл, р-н Зеленоградский, п Водное	384100	10715.85	Земли сельскохозяйственного назначения	для ведения сельскохозяйственного производства	Собственность	изъятие для государственных нужд, изъятие путем выкупа земельного участка для государственных нужд	Агроперспектива, ИНН: 3906199253
17	39:05:030527:80	39:05:030527:80/чзу3	Калининградская обл, р-н Зеленоградский, п Водное	384100	5896.23	Земли сельскохозяйственного назначения	для ведения сельскохозяйственного производства	Собственность	изъятие для государственных нужд, изъятие путем выкупа земельного участка для государственных нужд	Агроперспектива, ИНН: 3906199253

18	39:05:030527:80	39:05:030527:80/чзу4	Калининградская обл, р-н Зеленоградский, п Водное	384100	901.45	Земли сельскохозяйственного назначения	для ведения сельскохозяйственного производства	Собственность	изъятие для государственных нужд, изъятие путем выкупа земельного участка для государственных нужд	Агроперспектива, ИНН: 3906199253
19	39:05:030527:80	39:05:030527:80/чзу5	Калининградская обл, р-н Зеленоградский, п Водное	384100	1009.69	Земли сельскохозяйственного назначения	для ведения сельскохозяйственного производства	Собственность	изъятие для государственных нужд, изъятие путем выкупа земельного участка для государственных нужд	Агроперспектива, ИНН: 3906199253
20	39:05:030527:80	39:05:030527:80/чзу6	Калининградская обл, р-н Зеленоградский, п Водное	384100	778.80	Земли сельскохозяйственного назначения	для ведения сельскохозяйственного производства	Собственность	изъятие для государственных нужд, изъятие путем выкупа земельного участка для государственных нужд	Агроперспектива, ИНН: 3906199253
21	39:05:030527	39:05:030527:ЗУ1	-	0	162.44	-	-	-	-	-
22	39:05:030527	39:05:030527:ЗУ2	-	0	447.87	-	-	-	-	-
23	39:05:030527:172	39:05:030527:172/чзу1	Калининградская область, Зеленоградский район, южнее пос. Грачевка	314660	20369.58	Земли сельскохозяйственного назначения	для сельскохозяйственного производства	Долевая собственность	изъятие для государственных нужд, изъятие путем выкупа земельного участка для государственных нужд Калининградской области	Черкасов Вадим Александрович-1/10,9/10

24	39:05:030527:172	39:05:030527:172/чзу2	Калининградская область, Зеленоградский район, южнее пос. Грачевка	314660	3173.09	Земли сельскохозяйственного назначения	для сельскохозяйственного производства	Долевая собственность	изъятие для государственных нужд, изъятие путем выкупа земельного участка для государственных нужд Калининградской области	Черкасов Вадим Александрович-1/10,9/10
25	39:05:030527:176	39:05:030527:176/чзу1	Калининградская область, Зеленоградский район, в районе пос.Листовое	90391	3212.94	Земли сельскохозяйственного назначения	для ведения крестьянского (фермерского) хозяйства	Собственность	не зарегистрировано	Субъект Российской Федерации Калининградская область
26	39:05:030527:247	39:05:030527:247/чзу1	Калининградская область, р-н Зеленоградский, восточнее пос. Шатрово	3634649	824.15	Земли сельскохозяйственного назначения	для производства сельскохозяйственной продукции	Собственность	1)аренда, Весь объект ("Белые росы", ИНН: 3912007672), 2)в силу договора об ипотеке, Весь объект (КОММЕРЧЕСКИЙ БАНК "ЭНЕРГОТРАНСБАНК" акционерное общество, ИНН: 3906098008)	Общество с ограниченной ответственностью "Аграрная инвестиционная компания", ИНН: 3905053011
27.1	39:05:030527:247	39:05:030527:247/чзу2(1)	Калининградская область, р-н Зеленоградский, восточнее пос. Шатрово	3634649	733.07	Земли сельскохозяйственного назначения	для производства сельскохозяйственной продукции	Собственность	1)аренда, Весь объект ("Белые росы", ИНН: 3912007672), 2)в силу договора об ипотеке, Весь объект (КОММЕРЧЕСКИЙ БАНК "ЭНЕРГОТРАНСБАНК" акционерное общество, ИНН: 3906098008)	Общество с ограниченной ответственностью "Аграрная инвестиционная компания", ИНН: 3905053011

27.2	39:05:030527:247	39:05:030527:247/чзу2(2)	Калининградская область, р-н Зеленоградский, восточнее пос. Шатрово	3634649	1116.00	Земли сельскохозяйственного назначения	для производства сельскохозяйственной продукции	Собственность	1)аренда, Весь объект ("Белые росы", ИНН: 3912007672), 2)в силу договора об ипотеке, Весь объект (КОММЕРЧЕСКИЙ БАНК "ЭНЕРГОТРАНСБАНК" акционерное общество, ИНН: 3906098008)	Общество с ограниченной ответственностью "Аграрная инвестиционная компания", ИНН: 3905053011
28.1	39:05:030527	39:05:030527:ЗУ3(1)	-	0	7.23	-	-	-	-	-
28.2	39:05:030527	39:05:030527:ЗУ3(2)	-	0	5.54	-	-	-	-	-
29	39:05:030527:247	39:05:030527:247/чзу3	Калининградская область, р-н Зеленоградский, восточнее пос. Шатрово	3634649	8673.26	Земли сельскохозяйственного назначения	для производства сельскохозяйственной продукции	Собственность	1)аренда, Весь объект ("Белые росы", ИНН: 3912007672),2)в силу договора, Весь объект (КОММЕРЧЕСКИЙ БАНК "ЭНЕРГОТРАНСБАНК" акционерное общество, ИНН: 3906098008)	Общество с ограниченной ответственностью "Аграрная инвестиционная компания", ИНН: 3905053011
30	39:05:030527:247	39:05:030527:247/чзу4	Калининградская область, р-н Зеленоградский, восточнее пос. Шатрово	3634649	14278.38	Земли сельскохозяйственного назначения	для производства сельскохозяйственной продукции	Собственность	1)аренда, Весь объект ("Белые росы", ИНН: 3912007672),2)в силу договора, Весь объект (КОММЕРЧЕСКИЙ БАНК "ЭНЕРГОТРАНСБАНК"	Общество с ограниченной ответственностью "Аграрная инвестиционная компания",

									акционерное общество, ИНН: 3906098008)	ИНН: 3905053011
31	39:05:030605:101	39:05:030605:101/чзу1	Калининградская обл, р-н Зеленоградский, севернее пос Шатровское	43000	678.04	Земли сельскохозяйственного назначения	для сельскохозяйственного производства	Собственность	не зарегистрировано	Бражник Надежда Ивановна
32	39:05:030605:70	39:05:030605:70/чзу1	Калининградская область, р-н Зеленоградский, п Шатрово (бывшее ТОО Шатровское)	81899	121.01	Земли сельскохозяйственного назначения	Для сельскохозяйственного производства	Собственность	изъятие для государственных нужд, изъятие путем выкупа земельного участка для государственных нужд	Носырев Олег Владимирович
33	39:05:030605:112	39:05:030605:112/чзу1	Калининградская область, Зеленоградский район, северо-западнее пос.Шатровское	145912	10092.77	Земли сельскохозяйственного назначения	для сельскохозяйственного производства	Собственность	аренда, Весь объект(Дубина Татьяна Валерьевна)	Субъект Российской Федерации Калининградская область
34	39:05:030605:113	39:05:030605:113/чзу1	Калининградская область, Зеленоградский район, северо-западнее пос.Шатровское	78450	2368.26	Земли сельскохозяйственного назначения	для сельскохозяйственного производства	Собственность	1)аренда, Весь объект(Дубина Татьяна Валерьевна), 2)обременение, весь участок обременен в связи с обеспечением доступа образуемого земельного участка 39:05:030605:103:ЗУ2 к землям общего пользования	Субъект Российской Федерации Калининградская область
35	39:05:030605:107	39:05:030605:107/чзу1	Калининградская область, Зеленоградский район, ТОО Шатровское, расположен западнее пос.Дворики	43515	6153.77	Земли сельскохозяйственного назначения	для сельскохозяйственного производства	Собственность	не зарегистрировано	Субъект Российской Федерации Калининградская область

36	39:05:030605:68	39:05:030605:68/чзу1	Калининградская обл, р-н Зеленоградский, п Дворики	86000	424.66	Земли сельскохозяйственного назначения	Для ведения личного подсобного хозяйства	Собственность	изъятие для государственных нужд, изъятие путем выкупа земельного участка для государственных нужд Калининградской области для строительства	Дёмин Валерий Сергеевич
37	39:05:030605:68	39:05:030605:68/чзу2	Калининградская обл, р-н Зеленоградский, п Дворики	86000	1330.06	Земли сельскохозяйственного назначения	Для ведения личного подсобного хозяйства	Собственность	изъятие для государственных нужд, изъятие путем выкупа земельного участка для государственных нужд Калининградской области для строительства	Дёмин Валерий Сергеевич
38	39:05:000000:503 (вх.39:05:030605:22)	39:05:000000:503/чзу1	Калининградская обл, р-н Зеленоградский, ТОО Шатровское	2548111	812.32	Земли сельскохозяйственного назначения	для сельскохозяйственного производства	Частная, Муниципальная	не зарегистрировано	Долевая собственность
39.1	39:05:030605:30	39:05:030605:30/чзу1 (1)	Калининградская область, р-н Зеленоградский	1138301	13349.64	Земли сельскохозяйственного назначения	Земли сельскохозяйственного назначения, пригодные под пашни, сенокосы, пастбища, занятые залежами на дату проведения	Собственность	не зарегистрировано	Калининградская область
39.2	39:05:030605:30	39:05:030605:30/чзу1 (2)	Калининградская область, р-н Зеленоградский	1138301	417.43	Земли сельскохозяйственного назначения	Земли сельскохозяйственного назначения, пригодные под пашни,	Собственность	не зарегистрировано	Калининградская область

							сенокосы, пастбища, занятые залежами на дату проведения государственной кадастровой оценки земель, многолетними насаждениями, внутрихозяйственными дорогами, коммуникациями, лесными насажден			
40	39:05:030605	39:05:030605:ЗУ1	-	0	162.19	-	-	-	-	-
41	39:05:030201	39:05:030201:ЗУ1	-	0	27.75	-	-	-	-	-
42	39:05:030201:3	39:05:030201:3/чзу1	Калининградская область, р-н Зеленоградский	340300	9439.37	Земли сельскохозяйственного назначения	Земли сельскохозяйственного назначения, пригодные под пашни, сенокосы, пастбища, занятые залежами на дату проведения	-	-	Данные отсутствуют
43	39:05:030605:21	39:05:030605:21/чзу1	Калининградская обл., р-н Зеленоградский, пос. Грачевка	2100000	624.85	Земли сельскохозяйственного назначения	овощеводство	не зарегистрировано	аренда, Весь объект (Дубина Татьяна Валерьевна)	данные о правообладателе отсутствуют
44	39:05:030605:109	39:05:030605:109/чзу1	Калининградская область, Зеленоградский район,	193600	605.33	Земли сельскохозяйственного назначения	для сельскохозяйственного производства	Собственность	аренда, Весь объект (Дубина Татьяна Валерьевна)	Субъект Российской Федерации Калининград

			ТОО "Шатровское", в районе пос.Листовое							ская область, Дубина Татьяна Валерьевна
45	39:05:030605:109	39:05:030605:109/чзу2	Калининградская область, Зеленоградский район, ТОО "Шатровское", в районе пос.Листовое	193600	1117.55	Земли сельскохозяйственного назначения	для сельскохозяйственного производства	Собственность	аренда, Весь объект (Дубина Татьяна Валерьевна)	Субъект Российской Федерации Калининградская область, Дубина Татьяна Валерьевна
46	39:05:030606:192	39:05:030606:192/чзу1	Калининградская область, р-н Зеленоградский, южнее пос Ягодное	257615	1878.72	Земли сельскохозяйственного назначения	для производства сельскохозяйственной продукции	-	-	Данные отсутствуют
47	39:05:030606:189	39:05:030606:189/чзу1	Калининградская область, р-н Зеленоградский, южнее пос Ягодное	649915	9158.89	Земли сельскохозяйственного назначения	для производства сельскохозяйственной продукции	Собственность	не зарегистрировано	Калининградская область
48	39:05:030606:191	39:05:030606:191/чзу1	Калининградская область, р-н Зеленоградский, южнее пос Ягодное	1165563	1820.47	Земли сельскохозяйственного назначения	для производства сельскохозяйственной продукции	-	-	Данные отсутствуют
49	39:05:030606:191	39:05:030606:191/чзу2	Калининградская область, р-н Зеленоградский, южнее пос Ягодное	1165563	1250.69	Земли сельскохозяйственного назначения	для производства сельскохозяйственной продукции	-	-	Данные отсутствуют
50	39:05:030606:191	39:05:030606:191/чзу3	Калининградская область, р-н Зеленоградский, южнее пос Ягодное	1165563	1214.81	Земли сельскохозяйственного назначения	для производства сельскохозяйственной продукции	-	-	Данные отсутствуют
51	39:05:030606:191	39:05:030606:191/чзу4	Калининградская область, р-н Зеленоградский, южнее пос Ягодное	1165563	105.77	Земли сельскохозяйственного назначения	для производства сельскохозяйственной продукции	-	-	Данные отсутствуют

52	39:05:000000:391 (вх.39:05:030606:19)	39:05:000000:391/чзу1	Калининградская обл, Зеленоградский район, АО Прибрежное	4211719	187.07	Земли сельскохозяйственного назначения	Для использования в качестве сельскохозяйственных угодий	Долевая собственность	-	Данные отсутствуют
53	39:05:000000:391 (вх.39:05:030606:19)	39:05:000000:391/чзу2	Калининградская обл, Зеленоградский район, АО Прибрежное	4211719	525.62	Земли сельскохозяйственного назначения	Для использования в качестве сельскохозяйственных угодий	Долевая собственность	-	Данные отсутствуют
54	39:05:000000:391 (вх.39:05:030606:19)	39:05:000000:391/чзу3	Калининградская обл, Зеленоградский район, АО Прибрежное	4211719	1458.19	Земли сельскохозяйственного назначения	Для использования в качестве сельскохозяйственных угодий	Долевая собственность	-	Данные отсутствуют
55	39:05:000000:391 (вх.39:05:030606:19)	39:05:000000:391/чзу4	Калининградская обл, Зеленоградский район, АО Прибрежное	4211719	242.70	Земли сельскохозяйственного назначения	Для использования в качестве сельскохозяйственных угодий	Долевая собственность	-	Данные отсутствуют
56.1	39:05:000000:29 (вх.39:05:030606:22)	39:05:000000:29/чзу1 (1)	Калининградская область, р-н Зеленоградский	4956381	887.36	Земли промышленности ...иного специального назначения	Для размещения иных объектов промышленности, энергетики, транспорта, связи, радиовещания, телевидения, информатики, обеспечения космической деятельности, обороны, безопасности и иного специального назначения	1)Собственность, 2)Постоянное (бессрочное) пользование	Публичный сервитут	Государственная федеральная, Государственная субъекта Российской Федерации
56.2	39:05:000000:29 (вх.39:05:030606:22)	39:05:000000:29/чзу1 (2)	Калининградская область, р-н Зеленоградский	4956381	794.59	Земли промышленности ...иного специального назначения	Для размещения иных объектов промышленности, энергетики, транспорта,	1)Собственность, 2)Постоянное (бессрочное) пользование	Публичный сервитут	Государственная федеральная, Государственная субъекта

							связи, радиовещания, телевидения, информатики, обеспечения космической деятельности, обороны, безопасности и иного специального назначения			Российской Федерации
57.1	39:05:030606	39:05:030606:ЗУ1(1)	-	0	44.09	-	-	-	-	-
57.2	39:05:030606	39:05:030606:ЗУ1(2)	-	0	25.47	-	-	-	-	-
2 этап										
56.3	39:05:000000:29 (вх.39:05:030617:19)	39:05:000000:29/чзу1(3)	Калининградская область, р-н Зеленоградский	4956381	1268.63	Земли промышленности ...иного специального назначения	Для размещения иных объектов промышленности, энергетики, транспорта, связи, радиовещания, телевидения, информатики, обеспечения космической деятельности, обороны, безопасности и иного специального назначения	1)Собственность, 2)Постоянное (бессрочное) пользование	Публичный сервитут	Государственная федеральная, Государственная субъекта Российской Федерации
56.4	39:05:000000:29 (вх.39:05:030617:19)	39:05:000000:29/чзу1(4)	Калининградская область, р-н Зеленоградский	4956381	741.27	Земли промышленности ...иного	Для размещения иных объектов промышленнос	1)Собственность, 2)Постоянное (бессрочное) пользование	Публичный сервитут	Государственная федеральная, Государствен

						специального назначения	ти, энергетики, транспорта, связи, радиовещания, телевидения, информатики, обеспечения космической деятельности, обороны, безопасности и иного специального назначения			ная субъекта Российской Федерации
58.1	39:05:030617	39:05:030617:ЗУ1(1)	-	0	98.14	-	-	-	-	-
58.2	39:05:030617	39:05:030617:ЗУ1(2)	-	0	64.06	-	-	-	-	-
58.3	39:05:030617	39:05:030617:ЗУ1(3)	-	0	84.37	-	-	-	-	-
59	39:05:030617:73	39:05:030617:73/чзу1	Калининградская область, р-н Зеленоградский, район пос.Сычево	34568	733.10	Земли сельскохозяйственного назначения	для ведения крестьянского (фермерского) хозяйства	Собственность	не зарегистрировано	Субъект Российской Федерации Калининградская область
60	39:05:030617:2	39:05:030617:2/чзу1	Калининградская область, р-н Зеленоградский, п Сычево	114194	583.70	Земли сельскохозяйственного назначения	для ведения крестьянского (фермерского) хозяйства	Собственность	не зарегистрировано	Субъект Российской Федерации Калининградская область
61	39:05:030617:9	39:05:030617:9/чзу1	Калининградская область, Зеленоградский район, пос. Сычево	56000	1416.40	Земли сельскохозяйственного назначения	для ведения крестьянского (фермерского) хозяйства	Собственность	не зарегистрировано	Субъект Российской Федерации Калининградская область
62	39:05:030617	39:05:030617:ЗУ2	-	0	11.90	-	-	-	-	-

63	39:05:030617:49	39:05:030617:49/чзу1	Калининградская обл., р-н Зеленоградский, юго-восточнее пос. Поваровка, с юго-востока примыкает к ГЛФ	24512	9222.47	Земли сельскохозяйственного назначения	для сельскохозяйственного использования	Собственность	не зарегистрировано	Белова Юлия Юльяновна
64	39:05:030617:50	39:05:030617:50/чзу1	Калининградская обл, р-н Зеленоградский, юго-восточнее п Поваровка, с юго-востока примыкает к ГЛФ	24512	8574.14	Земли сельскохозяйственного назначения	для сельскохозяйственного использования	Собственность	не зарегистрировано	Глущенко Виктор Иванович
65.1	39:05:030617:53	39:05:030617:53/чзу1 (1)	Калининградская обл, р-н Зеленоградский, юго-восточнее п Поваровка, с юго-востока примыкает к ГЛФ	24513	750.87	Земли сельскохозяйственного назначения	для сельскохозяйственного использования	Собственность	не зарегистрировано	Асеева Екатерина Вячеславовна
65.2	39:05:030617:53	39:05:030617:53/чзу1 (2)	Калининградская обл, р-н Зеленоградский, юго-восточнее п Поваровка, с юго-востока примыкает к ГЛФ	24513	444.77	Земли сельскохозяйственного назначения	для сельскохозяйственного использования	Собственность	не зарегистрировано	Асеева Екатерина Вячеславовна
66	39:05:000000:1377	39:05:000000:1377/чзу1	Калининградская обл., р-н Зеленоградский, АО "Янтарный"	483700	18126.18	Земли сельскохозяйственного назначения	Для сельскохозяйственного производства	Собственность	не зарегистрировано	Субъект Российской Федерации Калининградская область
67	39:05:030617:41	39:05:030617:41/чзу1	Россия, Калининградская обл, Зеленоградский р-н, п. Поваровка	62700	32044.74	Земли сельскохозяйственного назначения	для сельскохозяйственного использования	Собственность	1)охранная зона автодороги, охранная зона автодороги Калининград-Янтарный. Учетный №1, площадь 8903 кв.м., 2)изъятие для государственных нужд, изъятие путем выкупа земельного участка для	Чернышёв Владимир Петрович

									государственных нужд	
68.1	39:05:030617	39:05:030617:ЗУ3(1)	-	0	18.05	-	-	-	-	-
68.2	39:05:030617	39:05:030617:ЗУ3(2)	-	0	28.83	-	-	-	-	-
68.3	39:05:030617	39:05:030617:ЗУ3(3)	-	0	1637.60	-	-	-	-	-
69.1	39:05:000000:29 (вх.39:05:030616:10)	39:05:000000:29/чзу2(1)	Калининградская область, р-н Зеленоградский	4956381	518.76	Земли промышленности ...иного специального назначения	Для размещения иных объектов промышленности, энергетики, транспорта, связи, радиовещания, телевидения, информатики, обеспечения космической деятельности, обороны, безопасности и иного специального назначения	1)Собственность, 2)Постоянное (бессрочное) пользование	Публичный сервитут	Государственная федеральная, Государственная субъекта Российской Федерации
69.2	39:05:000000:29 (вх.39:05:030617:19)	39:05:000000:29/чзу2(2)	Калининградская область, р-н Зеленоградский	4956381	812.08	Земли промышленности ...иного специального назначения	Для размещения иных объектов промышленности, энергетики, транспорта, связи, радиовещания, телевидения, информатики, обеспечения космической	1)Собственность, 2)Постоянное (бессрочное) пользование	Публичный сервитут	Государственная федеральная, Государственная субъекта Российской Федерации

							деятельности, обороны, безопасности и иного специального назначения			
69.3	39:05:000000:29 (вх.39:05:030617:19)	39:05:000000:29/чзу2(3)	Калининградская область, р-н Зеленоградский	4956381	1072.73	Земли промышленности ...иного специального назначения	Для размещения иных объектов промышленности, энергетики, транспорта, связи, радиовещания, телевидения, информатики, обеспечения космической деятельности, обороны, безопасности и иного специального назначения	1)Собственность, 2)Постоянное (бессрочное) пользование	Публичный сервитут	Государственная федеральная, Государственная субъекта Российской Федерации
70.1	39:05:030616	39:05:030616:ЗУ1(1)	-	0	29.79	-	-	-	-	-
70.2	39:05:030616	39:05:030616:ЗУ1(2)	-	0	4.11	-	-	-	-	-
71	39:05:030616:141	39:05:030616:141/чзу1	Калининградская обл, р-н Зеленоградский, Красноторовское с/п, южнее п. Морозовка вдоль дороги Приморск-Зеленоградск; юго-западнее п. Русское; западнее п. Морозовка, за железной дорогой	36303	913.14	Земли сельскохозяйственного назначения	для производства сельскохозяйственной продукции	Собственность	не зарегистрировано	Кузнецова Тамара Васильевна

72	39:05:030616:142	39:05:030616:142/чзу1	Калининградская обл., р-н Зеленоградский, Красноторовское с/п, южнее п. Морозовка вдоль дороги Приморск-Зеленоградск; юго-западнее п. Русское; западнее п. Морозовка, за железной дорогой	36303	3224.30	Земли сельскохозяйственного назначения	для производства сельскохозяйственной продукции	Собственность	не зарегистрировано	Шкроботько Владимир Николаевич
73	39:05:030616:143	39:05:030616:143/чзу1	Калининградская обл., р-н Зеленоградский, Красноторовское с/п, южнее п. Морозовка вдоль дороги Приморск-Зеленоградск; юго-западнее п. Русское; западнее п. Морозовка, за железной дорогой	36303	5095.01	Земли сельскохозяйственного назначения	для производства сельскохозяйственной продукции	Собственность	не зарегистрировано	Чуткова Людмила Александровна
74	39:05:030616:144	39:05:030616:144/чзу1	Калининградская обл., р-н Зеленоградский, Красноторовское с/п, южнее п. Морозовка вдоль дороги Приморск-Зеленоградск; юго-западнее п. Русское; западнее п. Морозовка, за железной дорогой	36303	7535.59	Земли сельскохозяйственного назначения	для производства сельскохозяйственной продукции	Собственность	не зарегистрировано	Гусев Сергей Иванович
75	39:05:030616:145	39:05:030616:145/чзу1	Калининградская обл., р-н Зеленоградский, Красноторовское с/п, южнее п. Морозовка вдоль дороги Приморск-Зеленоградск; юго-западнее п. Русское; западнее п. Морозовка, за железной дорогой	36303	2775.47	Земли сельскохозяйственного назначения	для производства сельскохозяйственной продукции	Собственность	не зарегистрировано	Гусева Нина Николаевна

76	39:05:030616:145	39:05:030616:145/чзу2	Калининградская обл., р-н Зеленоградский, Красноторовское с/п, южнее п. Морозовка вдоль дороги Приморск-Зеленоградск; юго-западнее п. Русское; западнее п. Морозовка, за железной дорогой	36303	1117.58	Земли сельскохозяйственного назначения	для производства сельскохозяйственной продукции	Собственность	не зарегистрировано	Гусева Нина Николаевна
77	39:05:030616:146	39:05:030616:146/чзу1	Калининградская обл., р-н Зеленоградский, Красноторовское с/п, южнее п. Морозовка вдоль дороги Приморск-Зеленоградск; юго-западнее п. Русское; западнее п. Морозовка, за железной дорогой	36303	1265.36	Земли сельскохозяйственного назначения	для производства сельскохозяйственной продукции	Собственность	не зарегистрировано	Щербакова Ираида Георгиевна
78	39:05:030616:147	39:05:030616:147/чзу1	Калининградская обл., р-н Зеленоградский, Красноторовское с/п, южнее п. Морозовка вдоль дороги Приморск-Зеленоградск; юго-западнее п. Русское; западнее п. Морозовка, за железной дорогой	36303	357.45	Земли сельскохозяйственного назначения	для производства сельскохозяйственной продукции	Собственность	не зарегистрировано	Рыжиков Александр Дмитриевич
79.1	39:05:000000:285 (вх.39:05:030616:57)	39:05:000000:285/чзу1(1)	Калининградская область, р-н. Зеленоградский	921.6	13.47	Земли промышленности ...иного специального назначения	Для размещения электростанций и обслуживающих сооружений и объектов	-	-	Данные отсутствуют
79.2	39:05:000000:285 (вх. (вх.39:05:030616:59)	39:05:000000:285/чзу1(2)	Калининградская область, р-н. Зеленоградский	921.6	13.45	Земли промышленности ...иного	Для размещения электростанций и	-	-	Данные отсутствуют

						специального назначения	обслуживающих сооружений и объектов			
80	39:05:030617:32	39:05:030617:32/чзу1	Калининградская обл, р-н Зеленоградский, п Осокино	146000	5466.74	Земли сельскохозяйственного назначения	для производства сельскохозяйственной продукции	Собственность	не зарегистрировано	Субъект Российской Федерации Калининградская область
81	39:05:030616:149	39:05:030616:149/чзу1	Калининградская обл., р-н Зеленоградский, Красноторовское с/п, южнее п. Морозовка вдоль дороги Приморск-Зеленоградск; юго-западнее п. Русское; западнее п. Морозовка, за железной дорогой	36303	5358.18	Земли сельскохозяйственного назначения	для производства сельскохозяйственной продукции	Собственность	не зарегистрировано	Даудова Эйман Магамедовна
82	39:05:030616:150	39:05:030616:150/чзу1	Калининградская обл., р-н Зеленоградский, Красноторовское с/п, южнее п. Морозовка вдоль дороги Приморск-Зеленоградск; юго-западнее п. Русское; западнее п. Морозовка, за железной дорогой	36303	9864.74	Земли сельскохозяйственного назначения	для производства сельскохозяйственной продукции	Собственность	не зарегистрировано	Власенко Тамара Яковлевна
83	39:05:030616:151	39:05:030616:151/чзу1	Калининградская обл., р-н Зеленоградский, Красноторовское с/п, южнее п. Морозовка вдоль дороги Приморск-Зеленоградск; юго-западнее п. Русское; западнее п. Морозовка, за железной дорогой	36303	13575.58	Земли сельскохозяйственного назначения	для производства сельскохозяйственной продукции	Собственность	не зарегистрировано	Шмыгун Светлана Петровна

84	39:05:030616:154	39:05:030616:154/чзу1	Калининградская обл., р-н Зеленоградский, Красноторовское с/п, южнее п. Морозовка вдоль дороги Приморск-Зеленоградск; юго-западнее п. Русское; западнее п. Морозовка, за железной дорогой	36303	647.40	Земли сельскохозяйственного назначения	для производства сельскохозяйственной продукции	Собственность	не зарегистрировано	Кириченко Елена Викторовна
85	39:05:030616:155	39:05:030616:155/чзу1	Калининградская обл., р-н Зеленоградский, Красноторовское с/п, южнее п. Морозовка вдоль дороги Приморск-Зеленоградск; юго-западнее п. Русское; западнее п. Морозовка, за железной дорогой	36303	693.21	Земли сельскохозяйственного назначения	для производства сельскохозяйственной продукции	Собственность	не зарегистрировано	Рыжикова Ольга Петровна
86.1	39:05:030616:125	39:05:030616:125/чзу1(1)	Калининградская обл., р-н Зеленоградский, Красноторовское с/п, южнее п. Морозовка вдоль дороги Приморск-Зеленоградск; юго-западнее п. Русское; западнее п. Морозовка, за железной дорогой	36303	727.46	Земли сельскохозяйственного назначения	для производства сельскохозяйственной продукции	Собственность	не зарегистрировано	Асеева Екатерина Вячеславовна
86.2	39:05:030616:125	39:05:030616:125/чзу1(2)	Калининградская обл., р-н Зеленоградский, Красноторовское с/п, южнее п. Морозовка вдоль дороги Приморск-Зеленоградск; юго-западнее п. Русское; западнее п. Морозовка, за железной дорогой	36303	57.69	Земли сельскохозяйственного назначения	для производства сельскохозяйственной продукции	Собственность	не зарегистрировано	Асеева Екатерина Вячеславовна

87	39:05:030616:32	39:05:030616:32/чзу1	Калининградская область, р-н Зеленоградский, район п Осокино	81966	2284.72	Земли сельскохозяйственного назначения	для производства сельскохозяйственной продукции	Собственность	не зарегистрировано	Субъект Российской Федерации Калининградская область
88	39:05:030616:31	39:05:030616:31/чзу1	Калининградская обл, р-н Зеленоградский, п Осокино	70100	173.80	Земли сельскохозяйственного назначения	для производства сельскохозяйственной продукции	Долевая собственность	не зарегистрировано	1)Иващенко Ирина Александровна-1/2, 2)Шалимова Наталья Владимировна-1/2
89	39:05:030616:18	39:05:030616:18/чзу1	Калининградская обл., Зеленоградский район, юго-западнее п. Круглово	410000	13218.72	Земли сельскохозяйственного назначения	для производства сельскохозяйственной продукции	Собственность	1)охранная зона ВЛ 15 кВ, площадь 14 430 кв.м. - охранная зона ВЛ 15 кВ, 2)охранная зона ВЛ 15 кВ, площадь 8 909 кв.м. - охранная зона ВЛ 15 кВ, 3)охранная зона автодороги, площадь 21 073 кв.м. - охранная зона автодороги III категории "Калининград-Зеле	Урожай, ИНН: 3912502846
90	39:05:030616:18	39:05:030616:18/чзу2	Калининградская обл., Зеленоградский район, юго-западнее п. Круглово	410000	870.24	Земли сельскохозяйственного назначения	для производства сельскохозяйственной продукции	Собственность	1)охранная зона ВЛ 15 кВ, площадь 14 430 кв.м. - охранная зона ВЛ 15 кВ, 2)охранная зона ВЛ 15 кВ, площадь 8 909 кв.м. - охранная зона ВЛ 15 кВ, 3)охранная зона автодороги, площадь 21 073	Урожай, ИНН: 3912502846

									кв.м. - охранная зона автодороги III категории "Калининград-Зеле	
91	39:05:030616:6	39:05:030616:6/чзу1	Калининградская обл, р-н Зеленоградский, р-н пос. Круглово	112000	15698.47	Земли сельскохозяйственного назначения	для организации крестьянского хозяйства	Собственность	изъятие для государственных нужд, изъятие путем выкупа земельного участка для государственных нужд Калининградской области для строительства-Субъект Российской Федерации Калининградская область	Эколайн, ИНН: 3904088935
92	39:05:030616:6	39:05:030616:6/чзу2	Калининградская обл, р-н Зеленоградский, р-н пос. Круглово	112000	852.16	Земли сельскохозяйственного назначения	для организации крестьянского хозяйства	Собственность	изъятие для государственных нужд, изъятие путем выкупа земельного участка для государственных нужд Калининградской области для строительства-Субъект Российской Федерации Калининградская область	Эколайн, ИНН: 3904088935
93	39:05:030616:6	39:05:030616:6/чзу3	Калининградская обл, р-н Зеленоградский, р-н пос. Круглово	112000	2702.78	Земли сельскохозяйственного назначения	для организации крестьянского хозяйства	Собственность	изъятие для государственных нужд, изъятие путем выкупа земельного участка для	Эколайн, ИНН: 3904088935

									государственных нужд	
94	39:05:030616:114	39:05:030616:114/чзу1	Калининградская обл., Зеленоградский р-н, расположен южнее п. Поваровка, с северо-востока примыкает к автодороге Калининград-Янтарный	24606	284.33	Земли сельскохозяйственного назначения	я сельскохозяйственного производства	Собственность	охранная зона автодороги, часть земльного участка - 15279 кв.м. расположена в охранной зоне автодороги Калининград-Светлогорск-Янтарный	Храмченкова Валентина Адамовна
95	39:05:000000:499 (вх.39:05:030616:12)	39:05:000000:499/чзу1	Калининградская область, р-н Зеленоградский, АО Янтарный	1002110	11.56	Земли сельскохозяйственного назначения	Для сельскохозяйственного производства	Долевая собственность	Запрещение регистрации	Частная, Муниципальная
96.1	39:05:000000:285 (вх.39:05:030616:100)	39:05:000000:285/чзу2(1)	Калининградская область, р-н. Зеленоградский	921.6	2.13	Земли промышленности ...иного специального назначения	Для размещения электростанций и обслуживающих сооружений и объектов	-	-	Данные отсутствуют
96.2	39:05:000000:285 (вх.39:05:030616:100)	39:05:000000:285/чзу2(2)	Калининградская область, р-н. Зеленоградский	921.6	23.19	Земли промышленности ...иного специального назначения	Для размещения электростанций и обслуживающих сооружений и объектов	-	-	Данные отсутствуют
97	39:14:000000:16 (вх.39:14:050201:14)	39:14:000000:16/чзу1	Калининградская область, г Балтийск	780000	113.50	Земли промышленности ...иного специального назначения	Для размещения автомобильных дорог и их конструктивных элементов	1)Постоянное (бессрочное) пользование, 2)Собственность	не зарегистрировано	Государственная субъекта Российской Федерации
98	39:14:000000:21 (вх.39:14:050201:15)	39:14:000000:21/чзу1	Калининградская область, р-н Балтийский, г Балтийск	12530101	17413.56	Земли сельскохозяйственного назначения	Для сельскохозяйственного производства	Собственность	Аренда (в том числе, субаренда)	Частная

99	39:14:050201:13	39:14:050201:13/чзу1	Калининградская область, г Балтийск	32030	555.47	Земли сельскохозяйственного назначения	по назначению	Собственность	не зарегистрировано	Калининградская область
100	39:14:050201:7	39:14:050201:7/чзу1	Калининградская область, БГО, п Тихореченское	109000	3244.57	Земли сельскохозяйственного назначения	для ведения крестьянского хозяйства	Собственность	не зарегистрировано	Субъект Российской Федерации Калининградская область
101.1	39:14:050201:6	39:14:050201:6/чзу1(1)	Калининградская область, р-н Балтийский, п Тихореченское	57000	850.23	Земли сельскохозяйственного назначения	для ведения крестьянского хозяйства	Собственность	не зарегистрировано	Субъект Российской Федерации Калининградская область
101.2	39:14:050201:6	39:14:050201:6/чзу1(2)	Калининградская область, р-н Балтийский, п Тихореченское	57000	632.52	Земли сельскохозяйственного назначения	для ведения крестьянского хозяйства	Собственность	не зарегистрировано	Субъект Российской Федерации Калининградская область
102	39:14:050201:5	39:14:050201:5/чзу1	Калининградская область, р-н Балтийский, севернее п Парусное	57000	7208.78	Земли сельскохозяйственного назначения	для ведения крестьянского хозяйства	Собственность	не зарегистрировано	Казакова Жанна Сергеевна
103	39:14:050201	39:14:050201:ЗУ1	-	0	8316.29	-	-	-	-	-
104	39:14:050201	39:14:050201:ЗУ2	-	0	14.90	-	-	-	-	-
105	39:05:030616	39:05:030616:ЗУ2	-	0	175.90	-	-	-	-	-
106	39:05:030616:7	39:05:030616:7/чзу1	Калининградская область, р-н Зеленоградский, п Круглово	112000	3054.51	Земли сельскохозяйственного назначения	для организации крестьянского (фермерского) хозяйства	Собственность	изъятие для государственных нужд, изъятие путем выкупа земельного участка для государственных нужд	Субъект Российской Федерации Калининградская область

107	39:05:000000:30 (вх.39:05:030616:9)	39:05:000000:30/чзу1	Калининградская обл, р-н Зеленоградский	6103706	152.51	Земли водного фонда	Для размещения водных объектов	Собственность	не зарегистрирвано	Государственная федеральная
108	39:00:000000:31 (вх.39:05:030615:280,39:05:030616:1)	39:00:000000:31/чзу1	Калининградская область, ж/д Светлогорск 1-Приморск; Светлогорский ГО, п.гт.Янтарный, Зеленоградский район, Балтийский ГО	3681178	209.89	Земли промышленности ...иного специального назначения	Для размещения железнодорожных путей и их конструктивных элементов	Собственность	Аренда (в том числе, субаренда)	Государственная федеральная
109	39:05:030615:277	39:05:030615:277/чзу1	Россия, Калининградская обл, Зеленоградский р-н, примыкает с восточной стороны к ж/д Янтарный-Балтийск, с южной стороны примыкает к а/д Калининград-Балтийск	85157	885.70	Земли сельскохозяйственного назначения	для сельскохозяйственного использования	Собственность	1)охранная зона автодороги, часть земельного участка - 5782 кв.м расположена в охранной зоне автодороги Зеленоградск-Приморск через Светлогорск. 2)изъятие для государственных нужд, изъятие путем выкупа земельного участка для государственных нужд	Дудин Дмитрий Алексеевич
110	39:05:030615:67	39:05:030615:67/чзу1	Калининградская область, Зеленоградский район, район п Путилово	640957	1376.17	Земли запаса	значение отсутствует	-	-	Данные отсутствуют
111	39:05:000000:499 (вх.39:05:030615:68)	39:05:000000:499/чзу2	Калининградская область, р-н Зеленоградский, АО Янтарный	1002110	73.33	Земли сельскохозяйственного назначения	Для сельскохозяйственного производства	Долевая собственность	Запрещение регистрации	Частная, Муниципальная
112	39:05:030615	39:05:030615:ЗУ1	-	0	3.22	-	-	-	-	-

113	39:14:050601	39:14:050601:ЗУ1	-	0	70.60	-	-	-	-	-
114	39:14:050601:30	39:14:050601:30/чзу1	Калининградская область, р-н Балтийский, г Балтийск	8467174	2007.17	Земли сельскохозяйственного назначения	для ведения сельскохозяйственного производства	-	-	Данные отсутствуют
3 этап										
115	39:05:030606	39:05:030606:ЗУ2	-	0	581.72	-	-	-	-	-
116.1	39:05:030606	39:05:030606:ЗУ3(1)	-	0	1557.72	-	-	-	-	-
116.2	39:05:030606	39:05:030606:ЗУ3(2)	-	0	335.93	-	-	-	-	-
117	39:05:030606	39:05:030606:ЗУ4	-	0	81.66	-	-	-	-	-
118	39:05:030302:8	39:05:030302:8/чзу1	Калининградская область, р-н Зеленоградский	17530	76.38	Земли сельскохозяйственного назначения	Для использования в качестве сельскохозяйственных угодий	Собственность	не зарегистрировано	Калининградская область
119	39:05:000000:2747	39:05:000000:2747/чзу1	Калининградская область, Зеленоградский район	160333	2270.02	Земли промышленности ...иного специального назначения	автомобильный транспорт	Собственность	не зарегистрировано	Калининградская область
120	39:05:000000:29 (вх.39:05:030606:22)	39:05:000000:29/чзу3	Калининградская область, р-н Зеленоградский	4956381	24.80	Земли промышленности ...иного специального назначения	Для размещения иных объектов промышленности, энергетики, транспорта, связи, радиовещания, телевидения, информатики, обеспечения	1)Собственность, 2)Постоянное (бессрочное) пользование	Публичный сервитут	Государственная федеральная, Государственная субъекта Российской Федерации

							космической деятельности, обороны, безопасности и иного специального назначения			
121.1	39:05:030606	39:05:030606:ЗУ5(1)	-	0	6263.02	-	-	-	-	-
121.2	39:05:030606	39:05:030606:ЗУ5(2)	-	0	89.89	-	-	-	-	-
122.1	39:05:000000:29 (вх.39:05:030606:22,39:05:030606:25)	39:05:000000:29/чзу4(1)	Калининградская область, р-н Зеленоградский	9912762	623.69	Земли промышленности ...иного специального назначения	Для размещения иных объектов промышленности, энергетики, транспорта, связи, радиовещания, телевидения, информатики, обеспечения космической деятельности, обороны, безопасности и иного специального назначения	1)Собственность, 2)Постоянное (бессрочное) пользование	Публичный сервитут	Государственная федеральная, Государственная субъекта Российской Федерации
122.2	39:05:000000:29 (вх.39:05:030606:25, 39:05:030606:22)	39:05:000000:29/чзу4(2)	Калининградская область, р-н Зеленоградский	9912762	46.51	Земли промышленности ...иного специального назначения	Для размещения иных объектов промышленности, энергетики, транспорта, связи, радиовещания, телевидения, информатики, обеспечения космической деятельности, обороны,	1)Собственность, 2)Постоянное (бессрочное) пользование	Публичный сервитут	Государственная федеральная, Государственная субъекта Российской Федерации

							безопасности и иного специального назначения			
123.1	39:05:030603:32	39:05:030603:32/чзу1(1)	Калининградская обл, р-н Зеленоградский, п Алексино	716500	1536.74	Земли сельскохозяйственного назначения	для ведения сельскохозяйственного производства	не зарегистрировано	аренда, земельный участок. Категория земель: земли сельскохозяйственного назначения - для ведения сельскохозяйственного производства. Площадь: 716500 кв.м.- "КреДо", ИНН: 3918026657	данные о правообладателе отсутствуют
123.2	39:05:030603:32	39:05:030603:32/чзу1(2)	Калининградская обл, р-н Зеленоградский, п Алексино	716500	1978.71	Земли сельскохозяйственного назначения	для ведения сельскохозяйственного производства	не зарегистрировано	аренда, земельный участок. Категория земель: земли сельскохозяйственного назначения - для ведения сельскохозяйственного производства. Площадь: 716500 кв.м.- "КреДо", ИНН: 3918026657	данные о правообладателе отсутствуют
124	39:05:030301	39:05:030301:ЗУ1	-	0	10.75	-	-	-	-	-
125.1	39:05:030610	39:05:030610:ЗУ1(1)	-	0	214.67	-	-	-	-	-

125.2	39:05:030610	39:05:030610:ЗУ1(2)	-	0	337.12	-	-	-	-	-
126.1	39:05:030610:44	39:05:030610:44/чзу1(1)	Калининградская область, р-н Зеленоградский, район пос. Осокино	934100	221.05	Земли сельскохозяйственного назначения	для производства сельскохозяйственной продукции	Собственность	не зарегистрировано	Калининградская область
126.2	39:05:030610:44	39:05:030610:44/чзу1(2)	Калининградская область, р-н Зеленоградский, район пос. Осокино	934100	3376.77	Земли сельскохозяйственного назначения	для производства сельскохозяйственной продукции	Собственность	не зарегистрировано	Калининградская область
127	39:00:000000:6 (вх.39:05:030610:8)	39:00:000000:6/чзу1	Калининградская обл., р-н Зеленоградский, Светлогорский ГО, пгт Янтарный	1211	5.50	Земли промышленности ...иного специального назначения	Для размещения промышленных объектов	-	-	Данные отсутствуют
128	39:05:030603:32	39:05:030603:32/чзу2	Калининградская обл, р-н Зеленоградский, п Алексино	716500	948.99	Земли сельскохозяйственного назначения	для ведения сельскохозяйственного производства	не зарегистрировано	аренда, земельный участок. Категория земель: земли сельскохозяйственного назначения - для ведения сельскохозяйственного производства. Площадь: 716500 кв.м.- "КреДо", ИНН: 3918026657	данные о правообладателе отсутствуют
129	39:05:000000:2747	39:05:000000:2747/чзу2	Калининградская область, Зеленоградский район	25890	4157.49	Земли промышленности ...иного специального назначения	автомобильный транспорт	Собственность	не зарегистрировано	Калининградская область
130.1	39:05:030606:17	39:05:030606:17/чзу1(1)	Калининградская обл, р-н Зеленоградский, Красноторовское с/п	9245	1550.24	Земли населенных пунктов	для сельскохозяйственного использования	-	-	Данные отсутствуют

130.2	39:05:030606:17	39:05:030606:17/чзу1(2)	Калининградская обл, р-н Зеленоградский, Красноторовское с/п	9245	482.92	Земли населенных пунктов	для сельскохозяйственного использования	-	-	Данные отсутствуют
131	39:05:030606:176	39:05:030606:176/чзу1	Калининградская область, Зеленоградский район, пос. Алексино	4000	304.09	Земли населенных пунктов	для ведения личного подсобного хозяйства	Собственность	охранная зона ЛЭП	Данные отсутсвуют
132	39:05:000000:2747	39:05:000000:2747/чзу3	Калининградская область, Зеленоградский район	25890	302.66	Земли промышленности ...иного специального назначения	автомобильный транспорт	Собственность	не зарегистрировано	Калининградская область
133	39:05:030606:24	39:05:030606:24/чзу1	Калининградская обл, р-н Зеленоградский, Красноторовское с/п	49000	696.30	Земли сельскохозяйственного назначения	для ведения крестьянского (фермерского) хозяйства	Собственность	не зарегистрировано	Субъект Российской Федерации Калининградская область
134	39:05:030603:32	39:05:030603:32/чзу3	Калининградская обл, р-н Зеленоградский, п Алексино	716500	2505.40	Земли сельскохозяйственного назначения	для ведения сельскохозяйственного производства	не зарегистрировано	аренда, земельный участок. Категория земель: земли сельскохозяйственного назначения - для ведения сельскохозяйственного производства. Площадь: 716500 кв.м.- "КреДо", ИНН: 3918026657	данные о правообладателе отсутствуют
135	39:05:030606:24	39:05:030606:24/чзу2	Калининградская обл, р-н Зеленоградский, Красноторовское с/п	49000	409.18	Земли сельскохозяйственного назначения	для ведения крестьянского (фермерского) хозяйства	Собственность	не зарегистрировано	Субъект Российской Федерации Калининградская область
136	39:05:030606:188	39:05:030606:188/чзу1	Калининградская область, р-н Зеленоградский, южнее пос Ягодное	447888	472.60	Земли сельскохозяйственного назначения	для производства сельскохозяйственной продукции	-	-	Данные отсутствуют

137	39:05:030606:188	39:05:030606:188/чзу2	Калининградская область, р-н Зеленоградский, южнее пос Ягодное	447888	212.27	Земли сельскохозяйственного назначения	для производства сельскохозяйственной продукции	-	-	Данные отсутствуют
138.1	39:05:030606	39:05:030606:ЗУ6(1)	-	0	11.46	-	-	-	-	-
138.2	39:05:030606	39:05:030606:ЗУ6(2)	-	0	41.06	-	-	-	-	-
139	39:05:030606:194	39:05:030606:194/чзу1	Калининградская область, р-н Зеленоградский, в районе поселков Синявино и Алексино Зеленоградского района Калининградской области	70690	112.20	Земли сельскохозяйственного назначения	Для сельскохозяйственного производства	Собственность	аренда, Весь объект-"Белые росы", ИНН: 3912007672	Лижнёв Александр Владимирович
140	39:05:030603:32	39:05:030603:32/чзу4	Калининградская обл, р-н Зеленоградский, п Алексино	716500	1541.06	Земли сельскохозяйственного назначения	для ведения сельскохозяйственного производства	не зарегистрировано	аренда, земельный участок. Категория земель: земли сельскохозяйственного назначения - для ведения сельскохозяйственного производства. Площадь: 716500 кв.м.-"КреДо", ИНН: 3918026657	данные о правообладателе отсутствуют
141	39:05:030611:25	39:05:030611:25/чзу1	Калининградская обл, р-н Зеленоградский	95765	9430.78	Земли сельскохозяйственного назначения	для ведения сельскохозяйственного производства	не зарегистрировано	аренда, земельный участок для ведения сельскохозяйственного производства. Категория	данные о правообладателе отсутствуют

									земель: земли сельскохозяйственного назначения. Площадь: 95765 кв.м. Шихотаров Сергей Иванович	
142	39:05:030611:25	39:05:030611:25/чзу2	Калининградская обл, р-н Зеленоградский	95765	1714.51	Земли сельскохозяйственного назначения	для ведения сельскохозяйственного производства	не зарегистрировано	аренда, земельный участок для ведения сельскохозяйственного производства. Категория земель: земли сельскохозяйственного назначения. Площадь: 95765 кв.м.- Шихотаров Сергей Иванович	данные о правообладателе отсутствуют
143	39:05:030611:25	39:05:030611:25/чзу3	Калининградская обл, р-н Зеленоградский	95765	238.14	Земли сельскохозяйственного назначения	для ведения сельскохозяйственного производства	не зарегистрировано	аренда, земельный участок для ведения сельскохозяйственного производства. Категория земель: земли сельскохозяйственного назначения. Площадь: 95765 кв.м.- Шихотаров Сергей Иванович	данные о правообладателе отсутствуют

144	39:05:030611:25	39:05:030611:25/чзу4	Калининградская обл, р-н Зеленоградский	95765	310.69	Земли сельскохозяйственного назначения	для ведения сельскохозяйственного производства	не зарегистрировано	аренда, земельный участок для ведения сельскохозяйственного производства. Категория земель: земли сельскохозяйственного назначения. Площадь: 95765 кв.м. Шихотаров Сергей Иванович	данные о правообладателе отсутствуют
145	39:05:030611:6	39:05:030611:6/чзу1	Калининградская обл, р-н Зеленоградский, восточнее п Осокино	136000	13310.20	Земли сельскохозяйственного назначения	для ведения крестьянского (фермерского) хозяйства	Долевая собственность	изъятие для государственных нужд, изъятие путем выкупа земельного участка для государственных нужд Калининградской области для строительства-Субъект Российской Федерации Калининградская область	Полтавцев Михаил Алексеевич-1/2, Балабанов Сергей Борисович-1/2
146	39:05:000000:29 (вх.39:05:030611:12)	39:05:000000:29/чзу5	Калининградская область, р-н Зеленоградский	4956381	118.42	Земли промышленности ...иного специального назначения	Для размещения иных объектов промышленности, энергетики, транспорта, связи, радиовещания, телевидения, информатики, обеспечения космической	1)Собственность, 2)Постоянное (бессрочное) пользование	Публичный сервитут	Государственная федеральная, Государственная субъекта Российской Федерации

							деятельности, обороны, безопасности и иного специального назначения			
147	39:05:030611	39:05:030611:ЗУ1	-	0	88.46	-	-	-	-	-
148	39:05:030611	39:05:030611:ЗУ2	-	0	74.59	-	-	-	-	-
149.1	39:05:030611:6	39:05:030611:6/чзу2(1)	Калининградская обл, р-н Зеленоградский, восточнее п Осокино	136000	175.47	Земли сельскохозяйственного назначения	для ведения крестьянского (фермерского) хозяйства	Долевая собственность	изъятие для государственных нужд, изъятие путем выкупа земельного участка для государственных нужд Калининградской области для строительства-Субъект Российской Федерации Калининградская область	Полтавцев Михаил Алексеевич-1/2, Балабанов Сергей Борисович-1/2
149.2	39:05:030611:6	39:05:030611:6/чзу2(2)	Калининградская обл, р-н Зеленоградский, восточнее п Осокино	136000	841.72	Земли сельскохозяйственного назначения	для ведения крестьянского (фермерского) хозяйства	Долевая собственность	изъятие для государственных нужд, изъятие путем выкупа земельного участка для государственных нужд Калининградской области для строительства-Субъект Российской Федерации	Полтавцев Михаил Алексеевич-1/2, Балабанов Сергей Борисович-1/2

									Калининградская область	
150.1	39:05:030611:64	39:05:030611:64/чзу1(1)	Калининградская обл, р-н Зеленоградский, 150 м южнее п Осокино	32650	2659.61	Земли населенных пунктов	для сельскохозяйственного производства	Собственность	не зарегистрировано	Семёнов Николай Андреевич
150.2	39:05:030611:64	39:05:030611:64/чзу1(2)	Калининградская обл, р-н Зеленоградский, 150 м южнее п Осокино	32650	1851.17	Земли населенных пунктов	для сельскохозяйственного производства	Собственность	не зарегистрировано	Семёнов Николай Андреевич
151.1	39:05:030611	39:05:030611:ЗУ3(1)	-	0	77.41	-	-	-	-	-
151.2	39:05:030611	39:05:030611:ЗУ3(2)	-	0	406.80	-	-	-	-	-
151.3	39:05:030611	39:05:030611:ЗУ3(3)	-	0	1261.45	-	-	-	-	-
151.4	39:05:030611	39:05:030611:ЗУ3(4)	-	0	188.93	-	-	-	-	-
151.5	39:05:030611	39:05:030611:ЗУ3(5)	-	0	353.13	-	-	-	-	-
152	39:05:030611:27	39:05:030611:27/чзу1	Калининградская обл, р-н Зеленоградский, п Осокино, дом 3	1500	613.46	Земли населённых пунктов	для ведения личного подсобного хозяйства	не зарегистрировано	аренда, Земельный участок для ведения личного подсобного хозяйства. Категория земель: земли населённых пунктов. Площадь: 1500 кв.м. (Шихотарова Татьяна Юрьевна)	данные о правообладателе отсутствуют

153.1	39:05:030611	39:05:030611:ЗУ4(1)	-	0	84.27	-	-	-	-	-
153.2	39:05:030611	39:05:030611:ЗУ4(2)	-	0	117.79	-	-	-	-	-
154	39:05:030611:71	39:05:030611:71/чзу1	Калининградская область, р-н Зеленоградский, п Осокино	1500	281.32	Земли населённых пунктов	для ведения личного подсобного хозяйства	-	Запрещение регистрации	Данные отсутсвуют
155	39:05:030611:4	39:05:030611:4/чзу1	Калининградская обл, р-н Зеленоградский, п Осокино	111782	1962.84	Земли сельскохозяйственного назначения	для ведения крестьянского (фермерского) хозяйства	Собственность	изъятие для государственных нужд, изъятие путем выкупа земельного участка для государственных нужд	Павлов Владислав Георгиевич
156	39:05:030611	39:05:030611:ЗУ5	-	0	1041.97	-	-	-	-	-
157	39:05:030611:16	39:05:030611:16/чзу1	Калининградская обл, р-н Зеленоградский, западнее п. Поваровка	36300	1022.81	Земли сельскохозяйственного назначения	фонд перераспределения для производства с/х продукции	Собственность	не зарегистрировано	Калининградская область
158	39:05:030609:4	39:05:030609:4/чзу1	Калининградская обл, р-н Зеленоградский, район п Осокино	24000	921.13	Земли сельскохозяйственного назначения	фонд перераспределения	-	-	Данные отсутсвуют
159	39:05:030609:4	39:05:030609:4/чзу2	Калининградская обл, р-н Зеленоградский, район п Осокино	24000	3479.03	Земли сельскохозяйственного назначения	фонд перераспределения	-	-	Данные отсутствуют
160.1	39:05:000000:2468	39:05:000000:2468/чзу1(1)	Калининградская область, Зеленоградский городской округ	811	0.29	Земли промышленности ...иного специального назначения	Энергетика	-	Аренда (в том числе, субаренда)	-
160.2	39:05:000000:2468	39:05:000000:2468/чзу1(2)	Калининградская область,	811	2.89	Земли промышленности ...иного	энергетика	-	Аренда (в том числе, субаренда)	Данные отсутсвуют

			Зеленоградский городской округ			специального назначения				
161	39:05:030608	39:05:030608:ЗУ1	-	0	195.68	-	-	-	-	-
162.1	39:05:030608	39:05:030608:ЗУ2(1)	-	0	2508.73	-	-	-	-	-
162.2	39:05:030608	39:05:030608:ЗУ2(2)	-	0	56.21	-	-	-	-	-
163	39:05:000000:2468	39:05:000000:2468/чзу2	Калининградская область, Зеленоградский городской округ	811	199.90	Земли промышленности ...иного специального назначения	энергетика	-	Аренда (в том числе, субаренда)	Данные отсутсвуют
164	39:05:030609:4	39:05:030609:4/чзу3	Калининградская обл, р-н Зеленоградский, район п Осокино	24000	104.26	Земли сельскохозяйственного назначения	фонд перераспределения	-	-	Данные отсутствуют
165	39:05:030608:447	39:05:030608:447/чзу1	Калининградская область, р-н Зеленоградский, в районе п Вершково, СНТ "Янтарное", уч 530	600	102.06	Земли сельскохозяйственного назначения	для ведения садоводства и огородничества	Собственность	не зарегистрировано	Частная
166	39:05:030608:448	39:05:030608:448/чзу1	Калининградская область, р-н Зеленоградский, в районе п Вершково, СНТ "Янтарное", уч 531	600	189.39	Земли сельскохозяйственного назначения	для ведения садоводства и огородничества	Собственность	не зарегистрировано	Частная
167	39:05:030608:449	39:05:030608:449/чзу1	Калининградская область, р-н Зеленоградский, в районе п Вершково, СНТ "Янтарное", уч 532	600	169.84	Земли сельскохозяйственного назначения	для ведения садоводства и огородничества	Собственность	не зарегистрировано	Смирнов Владимир Анатольевич

168	39:05:030608:450	39:05:030608:450/чзу1	Калининградская область, р-н Зеленоградский, в районе п Вершково, СНТ "Янтарное", уч 533	600	150.27	Земли сельскохозяйственного назначения	для ведения садоводства и огородничества	Собственность	не зарегистрировано	Частная
169	39:05:030608:451	39:05:030608:451/чзу1	Калининградская область, р-н Зеленоградский, в районе п Вершково, СНТ "Янтарное", уч 534	600	130.96	Земли сельскохозяйственного назначения	для ведения садоводства и огородничества	Собственность	не зарегистрировано	Алфёров Александр Иванович
170	39:05:030608:452	39:05:030608:452/чзу1	Калининградская область, р-н Зеленоградский, в районе п Вершково, СНТ "Янтарное", уч 535	600	42.57	Земли сельскохозяйственного назначения	для ведения садоводства и огородничества	Собственность	не зарегистрировано	Частная
171.1	39:05:030607:14	39:05:030607:14/чзу1(1)	Калининградская область, р-н Зеленоградский, п Вершково	32595	799.29	Земли сельскохозяйственного назначения	для ведения крестьянского (фермерского) хозяйства	Собственность	не зарегистрировано	Вовк Светлана Владимировна
171.2	39:05:030607:14	39:05:030607:14/чзу1(2)	Калининградская область, р-н Зеленоградский, п Вершково	32595	575.32	Земли сельскохозяйственного назначения	для ведения крестьянского (фермерского) хозяйства	Собственность	не зарегистрировано	Вовк Светлана Владимировна
172	39:05:030607:13	39:05:030607:13/чзу1	Калининградская область, р-н Зеленоградский, п Вершково	1217	145.81	Земли промышленности ...иного специального назначения	Для размещения иных объектов промышленности, энергетики, транспорта, связи, радиовещания, телевидения, информатики, обеспечения космической деятельности, обороны, безопасности и иного специального назначения	Собственность	не зарегистрировано	Котилевская Надежда Васильевна

173	39:05:030607	39:05:030607:ЗУ1	-	0	46.03	-	-	-	-	-
174.1	39:05:030607:12	39:05:030607:12/чзу1 (1)	Калининградская область, р-н Зеленоградский, п Вершково	69963	736.13	Земли сельскохозяйственного назначения	для ведения крестьянского (фермерского) хозяйства	Собственность	не зарегистрировано	Богдан Инесса Винценто
174.2	39:05:030607:12	39:05:030607:12/чзу1 (2)	Калининградская область, р-н Зеленоградский, п Вершково	69963	645.76	Земли сельскохозяйственного назначения	для ведения крестьянского (фермерского) хозяйства	Собственность	не зарегистрировано	Богдан Инесса Винценто
175	39:05:030607:96	39:05:030607:96/чзу1	Калининградская область, р-н Зеленоградский, п Вершково	55670	639.91	Земли населённых пунктов	для ведения крестьянского хозяйства	Собственность	не зарегистрировано	Калининградская область
176	39:05:030607:95	39:05:030607:95/чзу1	Калининградская область, р-н Зеленоградский, п Вершково	22330	423.13	Земли сельскохозяйственного назначения	для ведения крестьянского хозяйства	Собственность	не зарегистрировано	Калининградская область
177	39:00:000000:31 (вх.39:22:010018:13)	39:00:000000:31/чзу2	Калининградская область, ж/д Светлогорск 1-Приморск; Светлогорский ГО, п.гт.Янтарный, Зеленоградский район, Балтийский ГО	1840589	156.87	Земли промышленности ...иного специального назначения	Для размещения железнодорожных путей и их конструктивных элементов	Собственность	Аренда (в том числе, субаренда)	Государственная федеральная
178	39:22:010018	39:22:010018:ЗУ1	-	0	734.82	-	-	-	-	-
179	39:22:010017:70	39:22:010017:70/чзу1	Российская Федерация, Калининградская область, муниципальное образование «Янтарный городской округ», пгт Янтарный, улица Садовая, 14	813	243.52	Земли населённых пунктов	под садоводство	Собственность	не зарегистрировано	Зарипова Евгения Филипповна

180	39:22:010017:175	39:22:010017:175/чзу1	Калининградская обл, пос. Янтарный, СНТ Садовник, в 428 метрах на северо-запад от дома №14 по ул.Гвардейская	5036	67.47	Земли населенных пунктов	Земли общего пользования	Собственность	не зарегистрировано	Садоводческое некоммерческое товарищество "Садовник", ИНН: 3912010330
181	39:22:010017:20	39:22:010017:20/чзу1	Российская Федерация, Калининградская область, муниципальное образование "Янтарный городской округ", пгт Янтарный, ул Садовая, 13	536	8.15	Земли населённых пунктов	под садоводство	Собственность	не зарегистрировано	Студнева Тамара Алексеевна
182	39:22:010017:49	39:22:010017:49/чзу1	Калининградская обл, пос.Янтарный, ул Советская, 128	352	97.12	Земли населённых пунктов	под садоводство	Собственность	не зарегистрировано	Студнев Андрей Валерьевич
183	39:22:010017:73	39:22:010017:73/чзу1	Калининградская область, пгт Янтарный, ул Вокзальная, д 2	680	64.21	Земли населённых пунктов	под садоводство	Собственность	не зарегистрировано	Малахова Татьяна Николаевна
184	39:22:010017:128	39:22:010017:128/чзу1	Калининградская область, пгт Янтарный, ул Вокзальная, д 2	1091	92.97	Земли населённых пунктов	под садоводство	Собственность	не зарегистрировано	Сенько Вадим Федорович
185	39:22:010017	39:22:010017:ЗУ1	-	0	201.17	-	-	-	-	-
186	39:22:010017:51	39:22:010017:51/чзу1	Российская Федерация, Калининградская область, муниципальное образование «Янтарный городской округ», пгт Янтарный, улица	364	172.33	Земли населённых пунктов	под садоводство	Собственность	не зарегистрировано	Разгуляева Людмила Александровна

			Садовая, 3							
187	39:00:000000:31 (вх.39:22:010020:52,39:22:010017:8)	39:00:000000:31/чзу3	Калининградская область, ж/д Светлогорск 1-Приморск; Светлогорский ГО, п.гт.Янтарный, Зеленоградский район, Балтийский ГО	3681178	182.54	Земли промышленности ...иного специального назначения	Для размещения железнодорожных путей и их конструктивных элементов	Собственность	Аренда (в том числе, субаренда)	Государственная федеральная
188.1	39:22:010020	39:22:010020:ЗУ1(1)	-	0	107.88	-	-	-	-	-
188.2	39:22:010020	39:22:010020:ЗУ1(2)	-	0	1088.25	-	-	-	-	-
189	39:22:010020:1942	39:22:010020:1942/чзу1	Калининградская область, МО Янтарный городской округ, п Покровское, ул Вокзальная, в районе д.2	800	426.92	Земли населенных пунктов	Для индивидуальной жилой застройки	-	аренда, Весь объект	Коледенков Николай Николаевич
4 этап										
138.3	39:05:030606	39:05:030606:ЗУ6(3)	-	0	1133.90	-	-	-	-	-
190	39:05:030603:187	39:05:030603:187/чзу1	Калининградская обл., Зеленоградский район, в районе пос. Алексино, справа автодороги Светлогорск-Балтийск, смежен с землями администрации, лесхоза, горного отвода, поле № 14	228079	3666.95	Земли сельскохозяйственного назначения	для производства сельскохозяйственной продукции	Собственность	аренда, Весь объект- "Белые росы", ИНН: 3912007672	Лижнёв Александр Владимирович

191	39:05:030606:175	39:05:030606:175/чзу1	Калининградская обл, р-н Зеленоградский	99200	3593.38	Земли сельскохозяйственного назначения	для производства сельскохозяйственной продукции	Собственность	1)запрет выполнения регистрационных действий, запрет Управлению Росреестра по Калининградской области совершать любые регистрационные действия; 2)охранная зона автодороги, Охранная зона автодороги "А-192". Учетный №1, площадь 15036 кв.м.	"Вяз-Агро", ИНН: 3909026555
192	39:05:030606:41	39:05:030606:41/чзу1	Калининградская обл., р-н Зеленоградский, пос. Ягодное	52000	1234.01	Земли сельскохозяйственного назначения	для ведения сельскохозяйственного производства	Долевая собственность	не зарегистрировано	1)Лукина Вероника Владимировна-1/2, 2)Лукина Вероника Владимировна-1/2
193	39:05:030606:20	39:05:030606:20/чзу1	Калининградская обл, р-н Зеленоградский	91000	344.17	Земли сельскохозяйственного назначения	для сельскохозяйственного использования	Собственность	не зарегистрировано	Калининградская область
194	39:05:000000:498 (вх.39:05:030606:18)	39:05:000000:498/чзу1	Калининградская обл, р-н Зеленоградский, АО Охотное	603211	39.79	Земли сельскохозяйственного назначения	Для сельскохозяйственного производства	Долевая собственность	Арест	Частная
195	39:05:030606:33	39:05:030606:33/чзу1	Калининградская обл, р-н Зеленоградский	347800	2375.41	Земли сельскохозяйственного назначения	для сельскохозяйственного производства	Долевая собственность	не зарегистрировано	1)Иващенко Ирина Александровна-1/2, 2)Шалимова Наталья Владимировна-1/2

196	39:05:030603:191	39:05:030603:191/чзу1	Калининградская область, Зеленоградский район, западнее пос. Ягодное	1237660	349.97	Земли сельскохозяйственного назначения	для сельскохозяйственного производства	не зарегистрировано	аренда, Весь объект (Хуссер Виктор)	данные о правообладателе отсутствуют
197	39:05:030603:37	39:05:030603:37/чзу1	Калининградская обл, р-н Зеленоградский, п Ягодное	47800	8254.63	Земли сельскохозяйственного назначения	Для ведения личного подсобного хозяйства	Собственность	изъятие для государственных нужд, изъятие путем выкупа земельного участка для государственных нужд	Симуков Михаил Александрович
198.1	39:05:030603	39:05:030603:ЗУ1(1)	-	0	4.94	-	-	-	-	-
198.2	39:05:030603	39:05:030603:ЗУ1(2)	-	0	4.95	-	-	-	-	-
198.3	39:05:030603	39:05:030603:ЗУ1(3)	-	0	4.94	-	-	-	-	-
198.4	39:05:030603	39:05:030603:ЗУ1(4)	-	0	4.95	-	-	-	-	-
198.5	39:05:030603	39:05:030603:ЗУ1(5)	-	0	4.94	-	-	-	-	
198.6	39:05:030603	39:05:030603:ЗУ1(6)	-	0	4.98	-	-	-	-	-
199	39:05:030603:36	39:05:030603:36/чзу1	Калининградская обл, р-н Зеленоградский, п Ягодное	47800	8351.91	Земли сельскохозяйственного назначения	Для ведения личного подсобного хозяйства	Собственность	изъятие для государственных нужд, Изъятие путем выкупа земельного участка для государственных нужд	Симуков Михаил Александрович

200	39:05:030604:23	39:05:030604:23/чзу1	Калининградская область, р-н Зеленоградский	45300	4978.39	Земли сельскохозяйственного назначения	для производства сельскохозяйственной продукции	Собственность	1)запрет выполнения регистрационных действий, запрет Управлению Росреестра по Калининградской области совершать любые регистрационные действия, 2)охранная зона автодороги, Охранная зона автодороги "А-192". Учеиный №1, площадь 14389.	"Вяз-Агро", ИНН: 3909026555
201	39:05:030603:34	39:05:030603:34/чзу1	Калининградская область, р-н Зеленоградский	163400	1175.16	Земли сельскохозяйственного назначения	для ведения сельскохозяйственного производства	не зарегистрировано	аренда, весь объект-"КреДо", ИНН: 3918026657	данные о правообладателе отсутствуют
202	39:05:030603:160	39:05:030603:160/чзу1	Калининградская обл, р-н Зеленоградский, п Ягодное	47800	2024.88	Земли сельскохозяйственного назначения	для ведения личного подсобного хозяйства	Собственность	охранная зона, Охранная зона автодороги и ВЛ 15 кВ. Площадь: 9200 кв.м	Родниченко Любовь Николаевна
203	39:05:030603:189	39:05:030603:189/чзу1	Калининградская область, Зеленоградский район, пос. Ягодное	22800	879.14	Земли сельскохозяйственного назначения	Для ведения личного подсобного хозяйства	Собственность	охранная зона автодороги, площадь 4668 кв.м. - охранная зона автодороги и ВЛ 15кВ	Родниченко Любовь Николаевна
204	39:05:030603:188	39:05:030603:188/чзу1	Калининградская область, Зеленоградский район, пос. Ягодное	25000	1557.08	Земли сельскохозяйственного назначения	Для ведения личного подсобного хозяйства	Собственность	не зарегистрировано	Родниченко Любовь Николаевна
205	39:05:030603	39:05:030603:ЗУ2	-	0	125.63	-	-	-	-	-

206	39:05:030603:35	39:05:030603:35/чзу1	Калининградская обл, р-н Зеленоградский	13282	120.06	Земли сельскохозяйственного назначения	по назначению	Собственность	не зарегистрировано	Калининградская область
207	39:05:030603:35	39:05:030603:35/чзу2	Калининградская обл, р-н Зеленоградский	13282	346.13	Земли сельскохозяйственного назначения	по назначению	Собственность	не зарегистрировано	Калининградская область
208	39:05:030103	39:05:030103:ЗУ1	-	0	31.12	-	-	-	-	-
209	39:05:030604:36	39:05:030604:36/чзу1	Калининградская обл, р-н Зеленоградский, Красноторовский сельский округ, АО "Прибрежное"	67138	271.54	Земли сельскохозяйственного назначения	для сельскохозяйственного производства	Собственность	не зарегистрировано	Бутенко Светлана Петровна
210.1	39:05:030103:117	39:05:030103:117/чзу1(1)	Калининградская область, р-н Зеленоградский, южнее пос. Красноторовка	163200	4913.85	Земли сельскохозяйственного назначения	сельскохозяйственное использование	Собственность	не зарегистрировано	Кузнецов Сергей Витальевич
210.2	39:05:030103:117	39:05:030103:117/чзу1(2)	Калининградская область, р-н Зеленоградский, южнее пос. Красноторовка	163200	6887.68	Земли сельскохозяйственного назначения	сельскохозяйственное использование	Собственность	не зарегистрировано	Кузнецов Сергей Витальевич
211.1	39:05:000000:348 (вх.39:05:030603:28)	39:05:000000:348/чзу1(1)	Калининградская обл., р-н Зеленоградский	1166900	2062.51	Земли сельскохозяйственного назначения	Для иных видов сельскохозяйственного использования	Собственность	Аренда (в том числе, субаренда)	Частная
211.2	39:05:000000:348 (вх.39:05:030603:28)	39:05:000000:348/чзу1(2)	Калининградская обл., р-н Зеленоградский	1166900	504.00	Земли сельскохозяйственного назначения	Для иных видов сельскохозяйственного использования	Собственность	Аренда (в том числе, субаренда)	Частная
211.3	39:05:000000:348 (вх.39:05:030603:28)	39:05:000000:348/чзу1(3)	Калининградская обл., р-н Зеленоградский	1166900	510.44	Земли сельскохозяйственного назначения	Для иных видов сельскохозяйственного использования	Собственность	Аренда (в том числе, субаренда)	Частная
211.4	39:05:000000:348 (вх.39:05:030603:28)	39:05:000000:348/чзу1(4)	Калининградская обл., р-н Зеленоградский	1166900	471.61	Земли сельскохозяйственного назначения	Для иных видов сельскохозяйственного использования	Собственность	Аренда (в том числе, субаренда)	Частная

212	39:05:000000:348 (вх.39:05:030603:28)	39:05:000000:348/чзу2	Калининградская обл., р-н Зеленоградский	1166900	965.37	Земли сельскохозяйственного назначения	Для иных видов сельскохозяйственного использования	Собственность	Аренда (в том числе, субаренда)	Частная
213	39:05:000000:348 (вх.39:05:030603:28)	39:05:000000:348/чзу3	Калининградская обл., р-н Зеленоградский	1166900	960.09	Земли сельскохозяйственного назначения	Для иных видов сельскохозяйственного использования	Собственность	Аренда (в том числе, субаренда)	Частная
214.1	39:05:030603	39:05:030603:ЗУ3(1)	-	0	86.93	-	-	-	-	-
214.2	39:05:030603	39:05:030603:ЗУ3(2)	-	0	9.28	-	-	-	-	-
215	39:05:000000:30 (вх.39:05:030603:15)	39:05:000000:30/чзу2	Калининградская обл, р-н Зеленоградский	6103706	59.13	Земли водного фонда	Для размещения водных объектов	Собственность	не зарегистрировано	Государственная федеральная
216	39:05:030103	39:05:030103:ЗУ2	-	0	393.63	-	-	-	-	-
217	39:05:000000:336 (вх.39:05:030103:59)	39:05:000000:336/чзу1	Калининградская обл, р-н Зеленоградский	190	10.48	Земли населённых пунктов	Для размещения воздушных линий электропередачи	Собственность	Аренда	Государственная федеральная
218.1	39:05:000000:348 (вх.39:05:030603:28)	39:05:000000:348/чзу4(1)	Калининградская обл., р-н Зеленоградский	1166900	458.67	Земли сельскохозяйственного назначения	Для иных видов сельскохозяйственного использования	Собственность	Аренда (в том числе, субаренда)	Частная
218.2	39:05:000000:348 (вх.39:05:030603:28)	39:05:000000:348/чзу4(2)	Калининградская обл., р-н Зеленоградский	1166900	339.95	Земли сельскохозяйственного назначения	Для иных видов сельскохозяйственного использования	Собственность	Аренда (в том числе, субаренда)	Частная
219	39:05:000000:30 (вх.39:05:030603:15)	39:05:000000:30/чзу3	Калининградская обл, р-н Зеленоградский	6103706	30.40	Земли водного фонда	Для размещения водных объектов	Собственность	не зарегистрировано	Государственная федеральная
220	39:05:030603	39:05:030603:ЗУ4	-	0	2.76	-	-	-	-	-

221	39:05:030103	39:05:030103:ЗУ3	-	0	34.21	-	-	-	-	-
222.1	39:05:030509:133	39:05:030509:133/чзу1(1)	Калининградская область, р-н Зеленоградский, северо-западнее п Красноторовка	1483300	3310.66	Земли сельскохозяйственного назначения	для производства сельскохозяйственной продукции	Собственность	в силу договора ипотеки, Весь объект-Банк "Возрождение", ИНН: 5000001042	Король Игорь Александрович
222.2	39:05:030509:133	39:05:030509:133/чзу1(2)	Калининградская область, р-н Зеленоградский, северо-западнее п Красноторовка	1483300	3330.86	Земли сельскохозяйственного назначения	для производства сельскохозяйственной продукции	Собственность	в силу договора ипотеки, Весь объект-Банк "Возрождение", ИНН: 5000001042	Король Игорь Александрович
223	39:05:030509:133	39:05:030509:133/чзу2	Калининградская область, р-н Зеленоградский, северо-западнее п Красноторовка	1483300	1549.96	Земли сельскохозяйственного назначения	для производства сельскохозяйственной продукции	Собственность	в силу договора ипотеки, Весь объект-Банк "Возрождение", ИНН: 5000001042	Король Игорь Александрович
224	39:05:030503:56	39:05:030503:56/чзу1	западнее пос. Янтаровка, справа по автодороге Янтаровка-Донское Зеленоградского района Калининградской области	250400	30.49	Земли сельскохозяйственного назначения	для ведения личного подсобного хозяйства	Собственность	аренда, Весь объект-"Белые росы", ИНН: 3912007672	Гурьянов Андрей Владимирович
225	39:05:030503:56	39:05:030503:56/чзу2	западнее пос. Янтаровка, справа по автодороге Янтаровка-Донское Зеленоградского района Калининградской области	250400	183.49	Земли сельскохозяйственного назначения	для ведения личного подсобного хозяйства	Собственность	аренда, Весь объект-"Белые росы", ИНН: 3912007672	Гурьянов Андрей Владимирович
226	39:05:030503:56	39:05:030503:56/чзу3	западнее пос. Янтаровка, справа по автодороге Янтаровка-Донское Зеленоградского района	250400	70.04	Земли сельскохозяйственного назначения	для ведения личного подсобного хозяйства	Собственность	аренда, Весь объект-"Белые росы", ИНН: 3912007672	Гурьянов Андрей Владимирович

			Калининградской области							
227	39:05:030508:107	39:05:030508:107/чзу1	Калининградская область, р-н Зеленоградский, район п Прислово СНТ "Светлогорское", уч 515	900	44.05	Земли сельскохозяйственного назначения	Для ведения садоводства	Собственность	не зарегистрировано	Государственная субъекта Российской Федерации
228	39:05:030507:143	39:05:030507:143/чзу1	Калининградская область, р-н Зеленоградский, за пос.Прислово, ДНТ "Алмаз", ул.Турмалиновая	3420	383.91	Земли сельскохозяйственного назначения	Садоводство	Собственность	не зарегистрировано	Лижнёв Александр Владимирович
229.1	39:05:030507:145	39:05:030507:145/чзу1(1)	Калининградская область, р-н Зеленоградский, за пос.Прислово, ДНТ "Алмаз", ул.Турмалиновая	62565	226.53	Земли сельскохозяйственного назначения	Садоводство	Собственность	не зарегистрировано	Лижнёв Александр Владимирович
229.2	39:05:030507:145	39:05:030507:145/чзу1(2)	Калининградская область, р-н Зеленоградский, за пос.Прислово, ДНТ "Алмаз", ул.Турмалиновая	62565	368.72	Земли сельскохозяйственного назначения	Садоводство	Собственность	не зарегистрировано	Лижнёв Александр Владимирович
230	39:05:030507:140	39:05:030507:140/чзу1	Калининградская область, р-н Зеленоградский, за пос.Прислово, ДНТ "Алмаз", ул.Турмалиновая, уч-к 6	1332	81.19	Земли сельскохозяйственного назначения	Садоводство	Собственность	не зарегистрировано	Лижнёв Александр Владимирович
231	39:05:030507:139	39:05:030507:139/чзу1	Калининградская область, р-н Зеленоградский, за пос.Прислово, ДНТ "Алмаз", ул.Турмалиновая, уч-к 5	1304	45.48	Земли сельскохозяйственного назначения	Садоводство	Собственность	не зарегистрировано	Лижнёв Александр Владимирович

232	39:05:030507:260	39:05:030507:260/чзу1	Калининградская область, р-н Зеленоградский, за пос.Прислово, ДНТ "Алмаз", ул.Мраморная, уч-к 52	1650	166.21	Земли сельскохозяйственного назначения	Садоводство	Собственность	не зарегистрировано	Лижнёв Александр Владимирович
233	39:05:030507	39:05:030507:ЗУ1	-	0	146.05	-	-	-	-	-
234	39:05:030503	39:05:030503:ЗУ1	-	0	80.32	-	-	-	-	-
235	39:05:030503:170	39:05:030503:170/чзу1	Калининградская область, р-н Зеленоградский, п Прислово	728	21.87	Земли населённых пунктов	для строительства индивидуального жилого дома	Собственность	не зарегистрировано	Антонов Александр Николаевич
236	39:05:030503:171	39:05:030503:171/чзу1	Калининградская область, р-н Зеленоградский, Красноторовское сельское поселение, п. Прислово	1572	614.78	Земли населённых пунктов	для ведения личного подсобного хозяйства	Собственность	не зарегистрировано	Герасимов Алексей Алексеевич
237	39:05:030503:159	39:05:030503:159/чзу1	Калининградская область, Зеленоградский район, пос. Прислово, д. 3	1365	116.68	Земли населённых пунктов	для обслуживания индивидуального жилого дома	Долевая собственность	не зарегистрировано	1)Скибицкая Галина Ивановна, 2)Мигалина Алина Павловна, 3)Герасимова Анна Алексеевна, 4)Герасимова Алёна Алексеевна
238	39:05:030503:18	39:05:030503:18/чзу1	Калининградская область, р-н Зеленоградский, п Прислово	3649	88.54	Земли населённых пунктов	для ведения личного подсобного хозяйства	Собственность	не зарегистрировано	Скибицкая Галина Ивановна
239	39:00:000000:31 (вх.39:05:030507:1)	39:00:000000:31/чзу4	Калининградская область, ж/д Светлогорск 1-Приморск; Светлогорский ГО,	26237	167.41	Земли промышленности ...иного специального назначения	Железнодорожный транспорт	Собственность	Аренда (в том числе, субаренда)	Государственная федеральная

			п.гт.Янтарный, Зеленоградский район, Балтийский ГО							
240	39:00:000000:31 (вх.39:05:030507:1)	39:00:000000:31/чзу5	Калининградская область, ж/д Светлогорск 1-Приморск; Светлогорский ГО, п.гт.Янтарный, Зеленоградский район, Балтийский ГО	26237	24.62	Земли промышленности ...иного специального назначения	Железнодорожный транспорт	Собственность	Аренда (в том числе, субаренда)	Государственная федеральная
241	39:00:000000:31 (вх.39:05:030506:8)	39:00:000000:31/чзу6	Калининградская область, ж/д Светлогорск 1-Приморск; Светлогорский ГО, п.гт.Янтарный, Зеленоградский район, Балтийский ГО	84596	24.62	Земли промышленности ...иного специального назначения	Железнодорожный транспорт	Собственность	Аренда (в том числе, субаренда)	Государственная федеральная
242	39:00:000000:31 (вх.39:05:030506:8)	39:00:000000:31/чзу7	Калининградская область, ж/д Светлогорск 1-Приморск; Светлогорский ГО, п.гт.Янтарный, Зеленоградский район, Балтийский ГО	1840589	361.60	Земли промышленности ...иного специального назначения	Для размещения железнодорожных путей и их конструктивных элементов	Собственность	Аренда (в том числе, субаренда)	Государственная федеральная
243	39:05:030506:5	39:05:030506:5/чзу1	Калининградская область, р-н Зеленоградский, с/п Красноторовское, в районе п Прислово	56000	896.75	Земли сельскохозяйственного назначения	для ведения крестьянского (фермерского) хозяйства	Собственность	изъятие для государственных нужд, изъятие путем выкупа земельного участка для государственных нужд Калининградской области для строительства-Субъект Российской Федерации Калининградская область	Прогресс, ИНН: 3912009951

244	39:05:030506:27	39:05:030506:27/чзу1	Калининградская область, р-н Зеленоградский, п Прислово	54319	1793.62	Земли сельскохозяйственного назначения	для ведения крестьянского (фермерского) хозяйства	-	-	Данные отсутствуют

Таблица 4

КАТАЛОГ КООРДИНАТ

земельных участков (частей земельных участков), требуемых для заключения договора аренды (договора о публичном сервитуте), которые необходимы для переноса (переустройства) из зон планируемого размещения линейного объекта регионального значения, а также территорий технологических площадок на период строительства

МСК 39

Номер точки	X	Y
1 этап		
39:05:040606:73/чзу1		
1	376652.63	1169405.35
2	376649.75	1169406.45
3	376642.40	1169430.94
4	376631.30	1169468.83
5	376618.35	1169513.04
6	376603.50	1169563.72
7	376590.82	1169607.01
8	376568.05	1169690.67
9	376558.92	1169697.83
10	376413.43	1169718.21
11	376371.94	1169716.06
12	376371.61	1169722.05
13	376413.70	1169724.24
14	376561.36	1169703.55
15	376573.31	1169694.16
16	376596.59	1169608.64
17	376609.26	1169565.41
18	376624.11	1169514.73
19	376637.06	1169470.51
20	376648.15	1169432.65
21	376654.63	1169411.08
1	376652.63	1169405.35
39:05:040606:31/чзу1		
1	376075.56	1168699.78
2	376046.81	1168752.44
3	376152.13	1168809.95
4	376180.88	1168757.29
1	376075.56	1168699.78
39:05:040606:31/чзу2		
1	375923.37	1168647.61
2	375918.08	1168665.26
3	375984.82	1168694.95
4	376032.22	1168722.47
5	376037.74	1168712.95
6	375989.83	1168685.14
7	375931.39	1168659.14
8	375933.78	1168651.17
1	375923.37	1168647.61
39:05:040606:31/чзу3		
1	375861.78	1168626.49
2	375818.29	1168660.86
3	375809.74	1168650.49
4	375798.22	1168658.31
5	375790.41	1168660.24
6	375754.96	1168682.85
7	375762.15	1168694.12
8	375764.31	1168692.86
9	375766.45	1168691.64
10	375768.57	1168690.44
11	375770.75	1168689.23
12	375772.93	1168687.90
13	375775.03	1168686.65
14	375777.11	1168685.45
15	375778.68	1168684.60
16	375780.63	1168683.81
17	375782.69	1168683.04
18	375784.73	1168682.34
19	375786.90	1168681.68
20	375788.95	1168680.90
21	375790.86	1168680.26
22	375792.75	1168679.70
23	375794.79	1168679.18
24	375796.35	1168678.65
25	375798.35	1168678.06
26	375800.40	1168677.55
27	375802.57	1168677.10

Номер точки	X	Y
28	375804.64	1168676.69
29	375806.71	1168676.33
30	375808.83	1168676.04
31	375811.02	1168675.79
32	375813.50	1168675.55
33	375816.00	1168675.35
34	375818.56	1168675.20
35	375820.13	1168675.13
36	375822.52	1168675.05
37	375824.92	1168674.99
38	375827.35	1168674.94
39	375829.78	1168674.91
40	375831.68	1168674.94
41	375831.70	1168674.94
42	375834.40	1168674.99
43	375837.13	1168675.02
44	375839.84	1168675.04
45	375842.39	1168675.13
46	375845.02	1168675.20
47	375847.68	1168675.23
48	375850.38	1168675.22
49	375852.89	1168675.14
50	375855.39	1168675.01
51	375857.93	1168674.83
52	375861.38	1168674.47
53	375864.16	1168674.13
54	375866.98	1168673.69
55	375869.81	1168673.15
56	375872.62	1168672.50
57	375874.86	1168671.91
58	375877.85	1168670.99
59	375880.80	1168669.94
60	375883.70	1168668.76
61	375886.36	1168667.55
62	375888.96	1168666.22
63	375891.51	1168664.79
64	375893.99	1168663.26
65	375896.41	1168661.63
66	375898.76	1168659.90
67	375901.03	1168658.07
68	375903.22	1168656.16

Номер точки	X	Y
69	375905.34	1168654.17
70	375907.38	1168652.09
71	375909.34	1168649.93
72	375911.19	1168647.70
73	375912.97	1168645.40
74	375913.74	1168644.31
1	375861.78	1168626.49
39:05:040605:57/чзу1		
1	375957.54	1168520.84
2	375946.06	1168530.73
3	375950.37	1168540.83
4	375953.08	1168537.73
5	375956.29	1168534.30
6	375959.65	1168530.85
7	375963.14	1168527.34
1	375957.54	1168520.84
39:05:040605:ЗУ1		
1	375946.06	1168530.73
2	375945.13	1168532.24
3	375949.47	1168541.91
4	375950.07	1168541.17
5	375950.37	1168540.83
1	375946.06	1168530.73
39:05:040606:ЗУ1		
1	375945.13	1168532.24
2	375944.49	1168533.27
3	375948.73	1168542.80
4	375949.47	1168541.91
1	375945.13	1168532.24
39:05:040604:68/чзу1		
1	375478.54	1168431.75
2	375483.14	1168400.53
3	375392.70	1168370.81
4	375419.17	1168326.46
5	375316.12	1168264.97
6	375285.37	1168316.49
1	375478.54	1168431.75
39:05:040604:14/чзу1		
1	374670.21	1167637.91
2	374661.51	1167640.77
3	374664.81	1167650.82

Номер точки	X	Y
4	374692.47	1167714.01
5	374699.31	1167711.47
6	374687.39	1167684.61
1	374670.21	1167637.91
39:05:040604:14/чзу2		
1	374523.98	1167196.07
2	374495.35	1167237.60
3	374583.45	1167503.37
4	374620.62	1167491.05
5	374594.36	1167407.68
6	374583.72	1167375.81
7	374576.97	1167377.97
8	374558.63	1167321.58
9	374564.91	1167319.48
10	374527.02	1167206.02
1	374523.98	1167196.07
39:05:030524:15/чзу1		
1	374645.73	1167057.45
2	374566.12	1167085.55
3	374563.71	1167084.68
4	374575.48	1167122.81
5	374569.90	1167124.82
6	374571.75	1167129.93
7	374572.26	1167131.35
8	374575.90	1167140.63
9	374578.46	1167146.93
10	374667.09	1167128.93
1	374645.73	1167057.45
39:05:030524:4/чзу1		
1	374426.33	1166652.87
2	374459.86	1166761.27
3	374500.22	1166891.72
4	374521.68	1166968.28
5	374527.49	1166977.65
6	374531.42	1166992.05
7	374540.46	1167003.55
8	374508.11	1166886.76
9	374468.42	1166758.61
10	374495.26	1166750.27
11	374472.35	1166676.54
1	374426.33	1166652.87

Номер точки	X	Y
39:05:030524:4/чзу2		
1	374326.36	1166588.23
2	374296.49	1166614.33
3	374257.73	1166643.82
4	374403.35	1166829.10
5	374382.35	1166762.18
1	374326.36	1166588.23
39:05:030527:24/чзу1		
1	374286.06	1166527.25
2	374285.36	1166529.49
3	374284.60	1166532.14
4	374283.91	1166534.79
5	374283.29	1166537.43
6	374282.73	1166540.04
7	374282.20	1166542.63
8	374281.72	1166545.20
9	374281.31	1166547.46
10	374280.92	1166549.71
11	374280.54	1166551.93
12	374280.18	1166554.13
13	374280.00	1166555.18
14	374278.04	1166564.76
15	374278.01	1166564.89
16	374277.47	1166567.29
17	374276.91	1166569.68
18	374276.35	1166572.05
19	374275.79	1166574.37
20	374275.20	1166576.67
21	374274.59	1166578.93
22	374273.95	1166581.15
23	374273.28	1166583.32
24	374272.57	1166585.46
25	374271.82	1166587.54
26	374271.02	1166589.58
27	374270.17	1166591.58
28	374269.31	1166593.49
29	374268.41	1166595.34
30	374267.46	1166597.13
31	374266.44	1166598.87
32	374266.36	1166599.01
33	374265.31	1166600.89

Номер точки	X	Y
34	374264.23	1166602.64
35	374263.08	1166604.39
36	374261.83	1166606.13
37	374260.53	1166607.88
38	374259.18	1166609.61
39	374257.76	1166611.31
40	374256.27	1166613.02
41	374254.73	1166614.73
42	374253.15	1166616.42
43	374251.52	1166618.11
44	374249.85	1166619.80
45	374249.27	1166620.38
46	374255.85	1166622.30
47	374282.76	1166598.96
48	374274.09	1166589.26
49	374305.38	1166559.86
50	374292.31	1166528.90
1	374286.06	1166527.25
39:05:030527:80/чзу1		
1	374288.63	1166520.19
2	374287.99	1166521.78
3	374287.10	1166524.16
4	374286.19	1166526.82
5	374286.06	1166527.25
6	374292.31	1166528.90
1	374288.63	1166520.19
39:05:030527:80/чзу2		
1	374121.86	1165904.27
2	374119.35	1165907.88
3	374072.17	1165975.82
4	374099.85	1166075.65
5	374120.40	1166081.99
6	374169.44	1166097.10
7	374180.31	1166101.57
8	374144.35	1165976.61
1	374121.86	1165904.27
39:05:030527:80/чзу3		
1	374075.71	1165755.81
2	374008.86	1165776.59
3	374029.64	1165843.43

Номер точки	X	Y
4	374070.15	1165830.84
5	374091.70	1165881.67
6	374083.58	1165894.04
7	374092.78	1165900.07
8	374104.12	1165882.79
9	374084.79	1165837.19
10	374099.62	1165832.73
1	374075.71	1165755.81
39:05:030527:80/чзу4		
1	374170.25	1165850.03
2	374185.86	1165825.00
3	374226.71	1165747.01
4	374229.44	1165735.47
5	374224.09	1165730.05
6	374210.27	1165717.52
7	374206.24	1165721.96
8	374219.94	1165734.38
9	374222.84	1165737.32
10	374221.05	1165744.90
11	374180.65	1165822.02
12	374166.11	1165845.33
1	374170.25	1165850.03
39:05:030527:80/чзу5		
1	374155.02	1165816.04
2	374177.68	1165809.22
3	374190.85	1165755.29
4	374200.31	1165741.36
5	374191.21	1165735.18
6	374180.63	1165750.75
7	374168.49	1165800.50
8	374151.72	1165805.55
1	374155.02	1165816.04
39:05:030527:80/чзу6		
1	374116.70	1165694.29
2	374142.47	1165776.16
3	374151.34	1165773.38
4	374127.26	1165696.47
1	374116.70	1165694.29
39:05:030527:ЗУ1		
1	374441.85	1166459.75

Номер точки	X	Y
2	374439.22	1166456.77
3	374437.33	1166458.12
4	374435.44	1166459.41
5	374433.56	1166460.65
6	374431.72	1166461.79
7	374429.79	1166462.83
8	374427.81	1166463.82
9	374425.82	1166464.72
10	374423.83	1166465.56
11	374421.40	1166466.50
12	374418.99	1166467.30
13	374417.74	1166467.64
14	374421.99	1166475.06
15	374418.49	1166477.97
16	374419.57	1166479.35
1	374441.85	1166459.75
39:05:030527:ЗУ2		
1	374127.26	1165696.47
2	374112.91	1165650.64
3	374110.41	1165650.10
4	374102.84	1165648.47
5	374110.00	1165672.98
6	374115.82	1165691.51
7	374116.70	1165694.29
1	374127.26	1165696.47
39:05:030527:172/чзу1		
1	374069.14	1165512.70
2	374054.52	1165468.67
3	374087.68	1165462.21
4	373935.42	1164996.60
5	373906.91	1165042.70
6	373986.46	1165292.67
7	374054.96	1165498.31
1	374069.14	1165512.70
39:05:030527:172/чзу2		
1	373874.07	1165095.79
2	373867.73	1165106.05
3	373956.08	1165385.56
4	373959.44	1165409.34
5	373978.06	1165425.88
6	373923.15	1165249.49

Номер точки	X	Y
1	373874.07	1165095.79
39:05:030527:176/чзу1		
1	373769.88	1164770.40
2	373760.89	1164773.29
3	373866.43	1165101.95
4	373867.73	1165106.05
5	373874.07	1165095.79
1	373769.88	1164770.40
39:05:030527:247/чзу1		
1	373721.44	1164394.2
2	373726.34	1164387.54
3	373766.09	1164287.75
4	373748.54	1164278.45
5	373739.89	1164273.6
6	373736.95	1164278.84
7	373745.67	1164283.72
8	373758.53	1164290.53
9	373721.05	1164384.6
10	373718.52	1164388.04
11	373720.05	1164389.78
1	373721.44	1164394.2
39:05:030527:247/чзу2(1)		
1	373707.68	1164324.14
2	373709.66	1164325.14
3	373708.29	1164327.81
4	373707.49	1164327.40
5	373712.58	1164353.45
6	373700.40	1164357.98
7	373703.65	1164368.51
8	373725.16	1164360.51
9	373718.61	1164326.94
10	373725.86	1164312.86
11	373716.08	1164307.83
1	373707.68	1164324.14
39:05:030527:247/чзу2(2)		
1	373639.15	1164457.86
2	373641.29	1164458.95
3	373639.92	1164461.62
4	373637.78	1164460.52
5	373634.74	1164466.47
6	373644.53	1164471.48

Номер точки	X	Y
7	373653.74	1164453.49
8	373632.19	1164395.06
9	373644.67	1164390.42
10	373641.13	1164380.00
11	373618.07	1164388.57
12	373641.75	1164452.77
1	373639.15	1164457.86
39:05:030527:ЗУ3(1)		
1	373639.15	1164457.86
2	373641.29	1164458.95
3	373639.92	1164461.62
4	373637.78	1164460.52
1	373639.15	1164457.86
39:05:030527:ЗУ3(2)		
1	373707.68	1164324.14
2	373709.66	1164325.14
3	373708.29	1164327.81
4	373707.49	1164327.40
5	373707.08	1164325.30
1	373707.68	1164324.14
39:05:030527:247/чзу3		
1	373541.38	1164087.57
2	373518.57	1164144.45
3	373582.79	1164329.55
4	373619.93	1164317.86
1	373541.38	1164087.57
39:05:030527:247/чзу4		
1	373172.99	1163487.28
2	373164.73	1163502.88
3	373220.86	1163534.37
4	373175.13	1163633.37
5	373170.26	1163717.33
6	373194.58	1163795.60
7	373254.43	1163856.16
8	373330.58	1163887.49
9	373345.44	1163893.07
10	373418.79	1163884.94
11	373451.89	1163879.51
12	373495.36	1164011.42
13	373513.46	1164005.73
14	373503.78	1163977.34

Номер точки	X	Y
15	373465.21	1163859.21
16	373417.28	1163867.44
17	373346.16	1163875.41
18	373264.95	1163841.79
19	373210.96	1163785.93
20	373190.42	1163715.01
21	373194.41	1163637.64
22	373243.07	1163527.38
1	373172.99	1163487.28
39:05:030605:101/чзу1		
1	373256.09	1163221.94
2	373172.93	1163256.54
3	373154.81	1163273.77
4	373160.07	1163277.04
5	373176.26	1163261.65
6	373258.13	1163227.59
1	373256.09	1163221.94
39:05:030605:70/чзу1		
1	373154.80	1163273.78
2	373149.30	1163279.01
3	373140.73	1163287.15
4	373144.87	1163291.50
5	373153.43	1163283.35
6	373160.06	1163277.05
1	373154.80	1163273.78
39:05:030605:112/чзу1		
1	373227.70	1162920.98
2	373218.53	1162921.48
3	373236.22	1162965.00
4	373267.87	1163042.89
5	373296.34	1163110.68
6	373361.91	1163090.61
7	373267.78	1162932.20
8	373238.69	1162944.27
1	373227.70	1162920.98
39:05:030605:113/чзу1		
1	373159.22	1162925.09
2	373148.38	1162925.75
3	373232.56	1163128.94
4	373239.69	1163126.95
5	373218.41	1163062.65

Номер точки	X	Y
1	373159.22	1162925.09
39:05:030605:107/чзу1		
1	373043.84	1162681.32
2	373036.13	1162685.46
3	373117.09	1162856.94
4	373116.30	1162859.83
5	373026.63	1162788.27
6	373012.68	1162810.40
7	373108.80	1162887.11
8	373104.79	1162901.71
9	373088.94	1162904.99
10	373090.99	1162918.32
11	373113.45	1162914.27
12	373111.26	1162900.38
13	373145.37	1162895.86
1	373043.84	1162681.32
39:05:030605:68/чзу1		
1	373178.58	1162809.56
2	373154.14	1162755.52
3	373145.43	1162759.46
4	373161.94	1162792.93
1	373178.58	1162809.56
39:05:030605:68/чзу2		
1	373001.54	1162463.29
2	372994.48	1162467.09
3	373063.36	1162597.39
4	373072.17	1162592.57
1	373001.54	1162463.29
39:05:000000:503/чзу1		
1	372990.58	1162373.12
2	372978.91	1162367.65
3	372958.11	1162400.42
4	372958.54	1162401.21
5	372994.48	1162467.09
6	373001.54	1162463.29
7	372968.54	1162402.89
8	372963.75	1162392.62
9	372966.44	1162388.19
10	372987.96	1162376.45
1	372990.58	1162373.12
39:05:030605:30/чзу1(1)		

Номер точки	X	Y
1	372714.87	1161989.79
2	372710.16	1161998.16
3	372809.65	1162149.02
4	372910.50	1162315.88
5	372911.88	1162317.15
6	372915.36	1162320.04
7	372913.99	1162321.81
8	372958.07	1162400.35
9	372978.91	1162367.65
10	372990.58	1162373.12
11	372992.27	1162370.97
12	372785.11	1162060.69
13	372772.27	1162075.48
14	372748.69	1162038.88
1	372714.87	1161989.79
39:05:030605:30/чзу1(2)		
1	372720.16	1162137.85
2	372704.05	1162155.13
3	372696.10	1162164.89
4	372702.45	1162170.41
5	372716.72	1162153.62
6	372719.37	1162152.98
7	372731.81	1162161.17
8	372738.60	1162165.39
9	372738.60	1162165.38
1	372720.16	1162137.85
39:05:030605:ЗУ1		
1	372871.47	1162371.09
2	372847.10	1162399.43
3	372850.16	1162404.00
4	372866.23	1162383.30
5	372873.36	1162374.13
1	372871.47	1162371.09
39:05:030201:ЗУ1		
1	372846.58	1162398.66
2	372847.10	1162399.43
3	372871.47	1162371.09
4	372871.15	1162370.58
1	372846.58	1162398.66
39:05:030201:3/чзу1		
1	372738.60	1162165.38

Номер точки	X	Y
2	372731.81	1162161.17
3	372719.37	1162152.98
4	372718.88	1162153.09
5	372716.72	1162153.62
6	372702.45	1162170.41
7	372846.58	1162398.66
8	372871.15	1162370.58
9	372797.36	1162252.10
1	372738.60	1162165.38
39:05:030605:21/чзу1		
1	372617.14	1162009.05
2	372602.81	1162018.56
3	372598.46	1162031.49
4	372598.47	1162031.50
5	372600.85	1162032.30
6	372603.26	1162033.09
7	372605.71	1162033.89
8	372608.20	1162034.66
9	372610.51	1162035.35
10	372612.86	1162036.01
11	372615.25	1162036.62
12	372618.54	1162037.38
13	372621.25	1162037.92
14	372623.99	1162038.36
15	372626.78	1162038.73
16	372629.61	1162038.98
17	372632.48	1162039.10
18	372635.38	1162039.10
19	372637.03	1162039.02
1	372617.14	1162009.05
39:05:030605:109/чзу1		
1	372202.83	1161238.23
2	372168.44	1161187.71
3	372159.90	1161193.52
4	372190.50	1161238.88
1	372202.83	1161238.23
39:05:030605:109/чзу2		
1	371869.29	1160746.61
2	371867.64	1160754.00
3	371987.32	1160934.34
4	371991.29	1160931.73

Номер точки	X	Y
1	371869.29	1160746.61
39:05:030606:192/чзу1		
1	371223.69	1160044.95
2	371227.64	1160037.18
3	371086.47	1159930.96
4	371080.94	1159938.67
5	371113.15	1159966.47
1	371223.69	1160044.95
39:05:030606:189/чзу1		
1	370624.09	1159796.55
2	370611.03	1159789.09
3	370679.04	1159974.14
4	370723.99	1160027.94
5	370841.69	1160067.45
6	370916.17	1159960.46
7	371036.74	1160026.98
8	371042.14	1160017.19
9	370986.02	1159979.92
10	370901.70	1159941.55
11	370880.21	1160002.57
12	370822.15	1160037.74
13	370753.89	1160031.74
14	370716.00	1160003.79
15	370689.74	1159962.85
16	370666.85	1159907.30
17	370644.59	1159830.51
1	370624.09	1159796.55
39:05:030606:191/чзу1		
1	370506.66	1159644.21
2	370533.08	1159653.37
3	370535.59	1159647.96
4	370536.11	1159645.13
5	370510.05	1159635.26
6	370438.64	1159608.22
7	370441.33	1159600.21

Номер точки	X	Y
8	370405.96	1159588.30
9	370399.45	1159607.67
10	370413.15	1159611.80
1	370506.66	1159644.21
39:05:030606:191/чзу2		

Номер точки	X	Y
1	370431.86	1159715.18
2	370430.72	1159704.61
3	370425.72	1159702.35
4	370422.56	1159700.92
5	370418.17	1159699.04
6	370366.08	1159676.70
7	370372.93	1159694.12
8	370386.47	1159727.66
9	370409.78	1159705.08
1	370431.86	1159715.18
39:05:030606:191/чзу3		
1	370354.72	1159594.17
2	370359.68	1159576.07
3	370300.97	1159563.41
4	370295.92	1159549.83
5	370285.61	1159553.66
6	370293.83	1159575.80
1	370354.72	1159594.17
39:05:030606:191/чзу4		
1	370246.26	1159492.55
2	370254.66	1159490.21
3	370264.26	1159487.39
4	370262.57	1159481.64
5	370252.97	1159484.45
6	370246.68	1159486.2
1	370246.26	1159492.55
39:05:000000:391/чзу1		
1	370384.05	1159721.65
2	370379.62	1159725.97
3	370366.73	1159729.32
4	370355.82	1159731.99
5	370357.10	1159737.85
6	370368.24	1159735.12
7	370382.66	1159731.37
8	370386.47	1159727.66
1	370384.05	1159721.65
39:05:000000:391/чзу2		
1	370324.99	1159661.02
2	370319.56	1159680.81
3	370337.42	1159685.16
4	370342.63	1159698.99
5	370352.93	1159695.11
6	370345.66	1159675.84
7	370333.16	1159672.80
8	370335.39	1159664.67
1	370324.99	1159661.02
39:05:000000:391/чзу3		
1	370228.45	1159629.57
2	370225.01	1159654.69
3	370278.43	1159670.54
4	370285.23	1159647.08
5	370256.57	1159637.03
1	370228.45	1159629.57
39:05:000000:391/чзу4		
1	370226.61	1159699.75
2	370234.58	1159699.06
3	370232.58	1159680.42
4	370230.52	1159670.45
5	370228.99	1159665.33
6	370226.78	1159659.65
7	370224.95	1159656.09
8	370224.99	1159661.87
1	370226.61	1159699.75
39:05:000000:29/чзу1(1)		
1	370242.08	1159446.52
2	370232.32	1159447.51
3	370239.5	1159469.3
4	370239.96	1159482.86
5	370240.08	1159486.19
6	370236.29	1159527.07
7	370229.98	1159556.5
8	370237.49	1159558.8
9	370243.77	1159530.05
10	370246.17	1159492.57
11	370248.12	1159462.18
1	370242.08	1159446.52
39:05:000000:29/чзу1(2)		
1	370217.6	1159626.69
2	370213.66	1159654.67
3	370214.58	1159672.36
4	370215.95	1159700.68
5	370226.61	1159699.75
6	370224.99	1159661.87
7	370224.94	1159655.2
8	370228.45	1159629.57
1	370217.6	1159626.69
39:05:030606:ЗУ1(1)		
1	370232.32	1159447.51
2	370232.019	1159447.51
3	370229.98	1159469.55
4	370239.63	1159483.18
5	370239.73	1159486.21
6	370235.80	1159527.18
7	370229.58	1159556.38
8	370229.98	1159556.5
9	370236.29	1159527.07
10	370240.08	1159486.19
11	370239.96	1159482.86
12	370239.5	1159469.3
1	370232.32	1159447.51
39:05:030606:ЗУ1(2)		
1	370217.31	1159626.61
2	370213.42	1159654.91
3	370214.19	1159672.33
4	370215.54	1159700.72
5	370215.95	1159700.68
6	370214.58	1159672.36
7	370213.66	1159654.67
8	370217.6	1159626.69
1	370217.31	1159626.61
2 этап		
39:05:000000:29/чзу1(3)		
1	370230.65	1159447.67
2	370224.18	1159448.38
3	370230.36	1159473.2
4	370229.18	1159487.64

Номер точки	X	Y
5	370224.84	1159490.22
6	370216.45	1159552.37
7	370228.92	1159556.18
8	370234.9	1159528.13
9	370238.82	1159487.16
10	370238.27	1159470.49
1	370230.65	1159447.67
39:05:000000:29/чзу1(4)		
1	370216.56	1159626.41
2	370206.8	1159623.82
3	370206.25	1159627.86
4	370202.17	1159658.08
5	370202.95	1159657.81
6	370205.29	1159701.61
7	370214.67	1159700.79
8	370212.45	1159655.87
1	370216.56	1159626.41
39:05:030617:ЗУ1(1)		
1	370228.92	1159556.18
2	370229.58	1159556.38
3	370235.80	1159527.18
4	370239.73	1159486.21
5	370239.63	1159483.18
6	370239.17	1159469.55
7	370232.019	1159447.51
8	370230.65	1159447.67
9	370238.27	1159470.49
10	370238.82	1159487.16
11	370234.9	1159528.13
1	370228.92	1159556.18
39:05:030617:ЗУ1(2)		
1	370216.56	1159626.41
2	370212.45	1159655.87
3	370214.67	1159700.79
4	370215.58	1159700.72
5	370214.19	1159672.33
6	370213.42	1159654.91
7	370217.31	1159626.60
1	370216.56	1159626.41
39:05:030617:ЗУ1(3)		
1	370205.29	1159701.61
2	370202.95	1159657.81
3	370202.17	1159658.08
4	370200.69	1159669.08
5	370204.20	1159701.61
1	370205.29	1159701.61
39:05:030617:73/чзу1		
1	370171.52	1159618.27
2	370176.00	1159627.88
3	370180.38	1159634.93
4	370195.66	1159657.65
5	370199.49	1159665.55
6	370200.69	1159669.08
7	370202.17	1159658.08
8	370206.25	1159627.86
1	370171.52	1159618.27
39:05:030617:2/чзу1		
1	369385.66	1159427.24

Номер точки	X	Y
2	369385.04	1159425.1
3	369382.78	1159419.25
4	369371.94	1159399.2
5	369353.48	1159410.03
6	369355.05	1159425.59
7	369355.63	1159425.53
1	369385.66	1159427.24
39:05:030617:9/чзу1		
1	369374.01	1159505.07
2	369352.38	1159503.98
3	369341.04	1159503.37
4	369330.36	1159504.25
5	369318.91	1159552.1
6	369333.83	1159544.22
7	369347.19	1159536.77
8	369354.78	1159531.51
9	369360.61	1159526.33
10	369366.33	1159519.71
11	369370.53	1159513.06
1	369374.01	1159505.07

39:05:030617:ЗУ2		
1	368746.70	1159476.94
2	368741.07	1159480.35
3	368749.52	1159479.48
1	368746.70	1159476.94
39:05:030617:49/чзу1		
1	368690.60	1159425.26
2	368577.71	1159437.24
3	368537.76	1159441.92
4	368595.94	1159495.51
5	368600.33	1159495.00
6	368741.07	1159480.35
7	368746.70	1159476.94
1	368690.60	1159425.26
39:05:030617:50/чзу1		
1	368537.76	1159441.92
2	368498.21	1159446.55
3	368435.19	1159453.93
4	368418.75	1159455.86
5	368423.46	1159496.11
6	368442.35	1159513.51
7	368595.94	1159495.51
1	368537.76	1159441.92
39:05:030617:53/чзу1(1)		
1	368308.85	1159515.55
2	368189.72	1159521.95
3	368191.64	1159532.41
4	368204.08	1159532.69
1	368308.85	1159515.55
39:05:030617:53/чзу1(2)		
1	368282.66	1159595.37
2	368280.70	1159580.66
3	368242.29	1159584.26
4	368254.46	1159595.47
1	368282.66	1159595.37
39:05:000000:1377/чзу1		
1	368242.29	1159584.26

Номер точки	X	Y
2	368103.92	1159588.68
3	368041.39	1159583.60
4	368040.87	1159591.52
5	368003.58	1159589.07
6	368004.11	1159580.56
7	367965.60	1159577.43
8	367976.30	1159591.30
9	367989.16	1159591.95
10	368073.52	1159708.14
11	368182.56	1159713.65
12	368162.76	1159623.40
13	368144.76	1159598.62
14	368207.61	1159595.64
15	368254.46	1159595.47
1	368242.29	1159584.26
39:05:030617:41/чзу1		
1	366920.95	1159130.73
2	366889.35	1159148.94
3	366865.43	1159170.67
4	366877.50	1159185.36
5	366794.74	1159256.02
6	366846.66	1159311.45
7	366928.53	1159319.36
8	367115.95	1159351.60
9	366954.67	1159168.93
1	366920.95	1159130.73
39:05:030617:ЗУ3(1)		
1	366920.51	1159129.85
2	366889.35	1159148.94
3	366920.95	1159130.73
1	366920.51	1159129.85
39:05:030617:ЗУ3(2)		
1	366889.35	1159148.94
2	366864.31	1159169.28
3	366865.43	1159170.67
1	366889.35	1159148.94
39:05:030617:ЗУ3(3)		
1	366515.67	1159470.63
2	366590.83	1159407.84
3	366580.07	1159394.96
4	366505.41	1159457.35
1	366515.67	1159470.63

39:05:000000:29/чзу2(1)		
1	366908.95	1159114.78
2	366913.25	1159120.38
3	366908.87	1159122.84
4	366882.78	1159138.5
5	366856.61	1159159.73
6	366850.45	1159152.1
7	366857.94	1159146.43
8	366871.96	1159137.73
1	366908.95	1159114.78
39:05:000000:29/чзу2(2)		
1	366913.6	1159120.84
2	366882.93	1159138.81
3	366856.81	1159159.99

Номер точки	X	Y
4	366857.58	1159160.94
5	366864.31	1159169.28
6	366889.35	1159148.94
7	366920.51	1159129.85
1	366913.6	1159120.84
39:05:000000:29/чзу2(3)		
1	366580.07	1159394.96
2	366573.26	1159386.82
3	366529.82	1159422.28
4	366498.58	1159448.52
5	366505.41	1159457.35
1	366580.07	1159394.96
39:05:030616:ЗУ1(1)		
1	366913.25	1159120.38
2	366908.87	1159122.84
3	366882.78	1159138.50
4	366856.61	1159159.73
5	366856.81	1159159.99
6	366882.93	1159138.81
7	366913.60	1159120.84
1	366913.25	1159120.38
39:05:030616:ЗУ1(2)		
1	366857.95	1159146.42
2	366850.03	1159151.34
3	366849.91	1159151.43
4	366850.45	1159152.10
1	366857.95	1159146.42
39:05:030616:141/чзу1		
1	366908.94	1159114.78
2	366901.80	1159105.45
3	366890.23	1159105.41
4	366873.67	1159117.55
5	366872.27	1159117.05
6	366871.07	1159117.86
7	366869.96	1159116.23
8	366861.38	1159113.16
9	366852.88	1159111.12
10	366845.15	1159110.29
11	366871.96	1159137.73
1	366908.94	1159114.78
39:05:030616:142/чзу1		
1	366845.1555	1159110.289
2	366844.138	1159110.179
3	366829.8325	1159110.751
4	366777.1425	1159122.191
5	366770.2895	1159124.061
6	366814.7295	1159169.551
7	366846.0905	1159146.391
8	366849.913	1159151.434
9	366850.0285	1159151.341
10	366871.9625	1159137.728
1	366845.1555	1159110.289
выключка 1		
1	366808.72	1159157.44
2	366806.4	1159159.32
3	366809.22	1159162.82
4	366811.56	1159160.94

Номер точки	X	Y
1	366808.72	1159157.44
39:05:030616:143/чзу1		
1	366770.28	1159124.06
2	366752.44	1159128.93
3	366736.65	1159132.23
4	366721.26	1159133.36
5	366718.83	1159133.35
6	366716.39	1159133.24
7	366713.97	1159133.06
8	366711.55	1159132.79
9	366709.14	1159132.44
10	366706.74	1159132.01
11	366704.36	1159131.49
12	366694.48	1159128.81
13	366680.10	1159122.89
14	366750.88	1159195.35
15	366776.29	1159197.94
16	366788.79	1159188.71
17	366814.72	1159169.56
1	366770.28	1159124.06
39:05:030616:144/чзу1		
1	366680.08	1159122.88
2	366669.99	1159117.85
3	366660.22	1159112.57
4	366658.10	1159111.43
5	366655.93	1159110.37
6	366653.74	1159109.38
7	366651.51	1159108.47
8	366649.24	1159107.63
9	366646.96	1159106.86
10	366642.51	1159105.33
11	366638.01	1159103.95
12	366633.46	1159102.73
13	366628.88	1159101.65
14	366617.88	1159099.31
15	366596.09	1159097.46
16	366570.64	1159099.71
17	366568.88	1159099.69
18	366643.87	1159176.45
19	366649.46	1159178.68
20	366720.97	1159192.29
21	366750.87	1159195.35
1	366680.08	1159122.88
39:05:030616:145/чзу1		
1	366568.87	1159099.69
2	366559.18	1159099.57
3	366542.28	1159096.89
4	366533.98	1159094.58
5	366515.99	1159086.45
6	366504.60	1159107.31
7	366518.92	1159122.13
8	366535.70	1159104.09
9	366580.06	1159141.80
10	366614.59	1159164.76
11	366643.87	1159176.45
1	366568.87	1159099.69
39:05:030616:145/чзу2		
1	366702.22	1159236.18

Номер точки	X	Y
2	366691.04	1159246.12
3	366686.34	1159249.92
4	366678.56	1159256.20
5	366673.89	1159259.97
6	366672.70	1159260.93
7	366670.88	1159262.12
8	366665.86	1159265.41
9	366662.52	1159267.61
10	366651.80	1159274.64
11	366666.60	1159289.78
12	366713.98	1159248.22
1	366702.22	1159236.18
выключка 1		
1	366687.66	1159255.43
2	366685.33	1159257.3
3	366688.16	1159260.8
4	366690.49	1159258.92
1	366687.66	1159255.43
39:05:030616:146/чзу1		
1	366651.79	1159274.64
2	366649.05	1159276.44
3	366560.26	1159271.10
4	366573.91	1159285.07
5	366585.65	1159285.72
6	366600.23	1159286.02
7	366605.93	1159286.69
8	366663.95	1159292.09
9	366666.59	1159289.78
1	366651.79	1159274.64
39:05:030616:147/чзу1		
1	366560.26	1159271.10
2	366540.19	1159269.90
3	366539.94	1159283.17
4	366573.90	1159285.07
1	366560.26	1159271.10
39:05:000000:285/чзу1(1)		
1	366808.72	1159157.44
2	366806.40	1159159.32
3	366809.22	1159162.82
4	366811.56	1159160.94
1	366808.72	1159157.44
39:05:000000:285/чзу1(2)		
1	366687.66	1159255.43
2	366685.33	1159257.3
3	366688.16	1159260.8
4	366690.49	1159258.92
1	366687.66	1159255.43
39:05:030617:32/чзу1		
1	366638.69	1159367.86
2	366535.52	1159454.07
3	366539.28	1159452.69
4	366550.00	1159450.31
5	366559.10	1159449.58
6	366572.34	1159450.89
7	366580.50	1159451.57
8	366597.19	1159450.97

Номер точки	X	Y
9	366607.34	1159449.71
10	366617.73	1159447.29
11	366626.49	1159444.07
12	366634.31	1159440.06
13	366641.08	1159435.57
14	366649.07	1159428.94
15	366657.70	1159420.17
16	366668.03	1159408.12
17	366676.61	1159398.31
18	366681.44	1159393.37
1	366638.69	1159367.86
39:05:030616:149/чзу1		
1	366475.16	1159366.34
2	366465.08	1159366.44
3	366380.69	1159370.30
4	366453.54	1159444.86
5	366505.26	1159403.04
6	366507.60	1159401.15
7	366508.48	1159400.44
1	366475.16	1159366.34
39:05:030616:150/чзу1		
1	366380.69	1159370.30
2	366307.48	1159373.64
3	366283.08	1159376.14
4	366395.83	1159491.54
5	366445.50	1159451.40
6	366447.84	1159449.52
7	366453.54	1159444.87
1	366380.69	1159370.30
39:05:030616:151/чзу1		
1	366283.08	1159376.14
2	366187.31	1159385.95
3	366341.16	1159535.75
4	366385.74	1159499.77
5	366388.07	1159497.89
6	366395.82	1159491.55
1	366283.08	1159376.14
39:05:030616:154/чзу1		
1	365995.05	1159408.05
2	365926.52	1159419.44
3	365936.86	1159427.57
4	366004.02	1159415.70
1	365995.05	1159408.05
39:05:030616:155/чзу1		
1	365926.51	1159419.44
2	365858.56	1159430.74
3	365869.65	1159439.45
4	365936.85	1159427.57
1	365926.51	1159419.44
39:05:030616:125/чзу1(1)		
1	365858.55	1159430.74
2	365785.86	1159446.96

Номер точки	X	Y
3	365795.89	1159454.85
4	365829.70	1159446.51
5	365869.64	1159439.45
1	365858.55	1159430.74
39:05:030616:125/чзу1(2)		
1	365763.83	1159381.80
2	365751.89	1159384.88
3	365750.22	1159383.50
4	365756.61	1159375.81
1	365763.83	1159381.80
39:05:030616:32/чзу1		
1	365785.85	1159446.96
2	365741.86	1159456.80
3	365684.29	1159473.11
4	365686.44	1159481.85
5	365698.25	1159478.94
6	365699.78	1159483.38
7	365655.77	1159490.98
8	365610.81	1159498.78
9	365609.31	1159502.13
10	365618.40	1159508.71
11	365618.44	1159508.61
12	365657.64	1159501.82
13	365714.40	1159492.02
14	365708.97	1159476.29
15	365795.89	1159454.85
1	365785.85	1159446.96
39:05:030616:31/чзу1		
1	365609.31	1159502.14
2	365602.35	1159517.59
3	365612.38	1159522.10
4	365618.39	1159508.71
1	365609.31	1159502.14
39:05:030616:18/чзу1		
1	365205.63	1159829.59
2	365280.14	1159649.31
3	365299.34	1159625.19
4	365292.07	1159613.41
5	365241.71	1159636.41
6	365236.29	1159638.88
7	365222.33	1159645.35
8	365202.95	1159657.78
9	365185.32	1159677.00
10	365161.95	1159720.48
11	365152.21	1159748.78
1	365205.63	1159829.59
39:05:030616:18/чзу2		
1	364597.64	1159434.99
2	364636.40	1159476.37

Номер точки	X	Y
3	364640.00	1159478.89
4	364661.57	1159489.00
5	364665.79	1159489.99
6	364651.37	1159473.97
7	364631.29	1159451.68
8	364617.14	1159435.98
1	364597.64	1159434.99
39:05:030616:6/чзу1		
1	365128.23	1160013.10
2	365134.16	1160002.50
3	365205.63	1159829.59
4	365152.21	1159748.78
5	365144.62	1159770.82
6	365113.26	1159876.38
7	365089.43	1159961.62
8	365082.27	1159992.45
9	365081.69	1160007.43
10	365081.93	1160014.10
11	365086.13	1160027.35
12	365093.20	1160024.96
1	365128.23	1160013.10
39:05:030616:6/чзу2		
1	365133.60	1160028.89
2	365179.50	1160015.54
3	365225.09	1160060.59
4	365229.77	1160073.93
5	365235.66	1160083.90
6	365240.83	1160080.84
7	365235.24	1160071.39
8	365230.29	1160057.30
9	365181.21	1160008.79
10	365131.67	1160023.20
1	365133.60	1160028.89
39:05:030616:6/чзу3		
1	365216.83	1160084.97
2	365216.17	1160082.19
3	365201.27	1160085.72
4	365180.56	1160089.80
5	365150.44	1160104.81
6	365137.62	1160084.85
7	365137.44	1160096.85
8	365140.40	1160101.66
9	365140.66	1160101.61
10	365140.80	1160102.23
11	365144.62	1160107.72
12	365129.02	1160115.49

Номер точки	X	Y
13	365126.62	1160119.07
14	365124.65	1160121.08
15	365130.41	1160130.28
16	365158.81	1160116.82
17	365156.80	1160113.93
18	365184.14	1160100.30
19	365196.93	1160097.78
20	365197.09	1160128.01
21	365197.29	1160168.51
22	365197.50	1160209.01
23	365197.59	1160227.20
24	365208.59	1160226.22
25	365208.50	1160208.95
26	365208.29	1160168.45
27	365208.09	1160127.95
28	365207.92	1160095.47
29	365218.73	1160092.89
30	365217.89	1160089.36
31	365217.38	1160089.47
32	365216.42	1160085.06
1	365216.83	1160084.97
выключка 1		
1	365180.66	1160093.65
2	365173.11	1160095.29
3	365173.75	1160098.23
4	365181.30	1160096.57
1	365180.66	1160093.65
39:05:030616:114/чзу1		
1	365208.59	1160227.16
2	365197.60	1160228.37
3	365197.73	1160253.64
4	365208.73	1160253.58
1	365208.59	1160227.16
39:05:000000:499/чзу1		
1	365208.59	1160226.22
2	365197.59	1160227.20
3	365197.60	1160228.37
4	365208.59	1160227.15
1	365208.59	1160226.22
39:05:000000:285/чзу2(1)		
1	365216.84	1160084.97
2	365216.42	1160085.06
3	365217.38	1160089.47
4	365217.89	1160089.35
1	365216.84	1160084.97
39:05:000000:285/чзу2(2)		
1	365180.66	1160093.65
2	365173.11	1160095.29

Номер точки	X	Y
3	365173.75	1160098.23
4	365181.30	1160096.57
1	365180.66	1160093.65
39:14:000000:16/чзу1		
1	365210.61	1160465.97
2	365210.83	1160466.67
3	365220.20	1160463.45
4	365216.19	1160450.89
5	365208.13	1160453.34
6	365211.95	1160465.28
1	365210.61	1160465.97
39:14:000000:21/чзу1		
1	365208.13	1160453.34
2	365206.71	1160453.78
3	365198.78	1160429.00
4	365190.94	1160415.85
5	365188.69	1160411.59
6	365184.86	1160398.58
7	365181.28	1160389.29
8	365177.72	1160379.98
9	365174.24	1160370.65
10	365170.75	1160361.36
11	365167.16	1160352.14
12	365166.87	1160351.43
13	365162.89	1160343.40
14	365158.28	1160334.49
15	365153.97	1160325.44
16	365149.77	1160316.48
17	365145.11	1160307.67
18	365140.77	1160298.71
19	365140.34	1160297.87
20	365136.60	1160289.58
21	365132.45	1160280.57
22	365128.49	1160271.42
23	365124.51	1160262.33
24	365120.65	1160253.19
25	365118.66	1160248.53
26	365116.72	1160244.16
27	365112.65	1160235.17
28	365108.35	1160226.28
29	365107.06	1160223.61
30	365103.99	1160217.35
31	365101.56	1160212.05
32	365099.75	1160208.46
33	365095.37	1160199.57
34	365094.95	1160198.74
35	365093.17	1160194.88
36	365091.15	1160190.56
37	365086.80	1160181.72
38	365085.02	1160178.19
39	365076.05	1160165.21
40	365063.27	1160136.60
41	365040.70	1160115.17
42	365039.83	1160114.35
43	365039.64	1160114.18
44	365038.94	1160113.54
45	365036.21	1160111.06
46	365036.03	1160110.89

Номер точки	X	Y
47	365035.84	1160110.72
48	365035.66	1160110.56
49	365032.75	1160108.06
50	365029.79	1160105.66
51	365026.74	1160103.35
52	365026.70	1160103.32
53	365026.63	1160103.27
54	365024.10	1160101.54
55	365021.53	1160099.87
56	365018.92	1160098.26
57	365016.39	1160096.79
58	365012.28	1160094.38
59	365009.07	1160092.60
60	365005.77	1160090.90
61	365003.25	1160089.63
62	365000.31	1160088.21
63	364997.32	1160086.84
64	364994.71	1160085.69
65	364989.28	1160083.47
66	364986.10	1160082.35
67	364982.78	1160081.23
68	364980.96	1160080.59
69	364977.50	1160079.47
70	364973.98	1160078.37
71	364970.41	1160077.29
72	364966.77	1160076.23
73	364963.11	1160075.20
74	364959.31	1160074.21
75	364955.44	1160073.22
76	364951.50	1160072.23
77	364948.86	1160071.56
78	364969.07	1160104.29
79	364982.91	1160112.84
80	364997.93	1160140.88
81	365013.49	1160138.34
82	365013.68	1160138.64
83	365015.65	1160141.84
84	365017.59	1160145.10
85	365019.49	1160148.42
86	365021.38	1160151.77
87	365023.25	1160155.15
88	365025.09	1160158.58
89	365026.93	1160162.04
90	365028.76	1160165.53
91	365030.52	1160168.92
92	365032.29	1160172.33
93	365037.96	1160183.28
94	365044.22	1160194.91
95	365047.45	1160200.90
96	365056.68	1160218.58
97	365064.90	1160235.63
98	365065.31	1160236.52
99	365072.11	1160251.09
100	365073.99	1160254.68
101	365083.11	1160272.45
102	365091.93	1160290.37
103	365100.75	1160308.32
104	365119.52	1160348.53

Номер точки	X	Y
105	365121.55	1160353.58
106	365125.43	1160362.89
107	365133.84	1160381.16
108	365142.80	1160399.10
109	365151.01	1160415.32
110	365151.85	1160416.98
111	365152.75	1160418.75
112	365153.71	1160420.59
113	365154.74	1160422.48
114	365155.84	1160424.42
115	365157.05	1160426.38
116	365158.37	1160428.37
117	365159.81	1160430.37
118	365161.70	1160432.72
119	365163.72	1160434.96
120	365165.91	1160437.13
121	365168.02	1160438.84
122	365170.14	1160440.39
123	365172.33	1160441.83
124	365174.60	1160443.16
125	365177.62	1160444.71
126	365180.58	1160446.02
127	365182.71	1160446.88
128	365184.78	1160447.65
129	365186.80	1160448.36
130	365188.75	1160449.01
131	365190.64	1160449.62
132	365192.58	1160450.25
133	365196.62	1160451.58
134	365200.90	1160454.10
135	365205.13	1160457.92
136	365210.61	1160465.97
137	365211.95	1160465.28
1	365208.13	1160453.34
39:14:050201:13/чзу1		
1	364948.85	1160071.56
2	364943.76	1160070.28
3	364934.49	1160066.57
4	364924.80	1160064.43
5	364922.92	1160063.83
6	364934.96	1160083.24
7	364969.06	1160104.29
1	364948.85	1160071.56
39:14:050201:7/чзу1		
1	364922.92	1160063.83
2	364905.61	1160058.39
3	364886.49	1160052.52
4	364867.36	1160046.45
5	364862.09	1160044.59
6	364848.44	1160039.75
7	364829.57	1160033.01
8	364810.73	1160026.06
9	364791.97	1160018.81
10	364773.41	1160011.08
11	364754.85	1160003.69
12	364749.54	1160001.86
13	364736.01	1159997.21
14	364731.75	1159995.79

Номер точки	X	Y
15	364721.73	1159992.46
16	364717.00	1159990.68
17	364698.21	1159983.75
18	364694.24	1159982.29
19	364702.59	1159999.28
20	364816.70	1160044.25
21	364919.14	1160073.47
22	364934.96	1160083.24
1	364922.92	1160063.83
39:14:050201:6/чзу1(1)		
1	364628.14	1159961.86
2	364624.92	1159961.31
3	364626.49	1159964.34
4	364631.45	1159971.25
5	364702.59	1159999.28
6	364694.24	1159982.29
7	364686.86	1159979.57
8	364686.29	1159979.36
9	364682.86	1159978.10
10	364679.46	1159976.85
11	364675.76	1159975.51
12	364672.07	1159974.20
13	364668.40	1159972.91
14	364664.75	1159971.67
15	364661.09	1159970.47
16	364657.45	1159969.27
17	364653.83	1159968.13
18	364650.22	1159967.05
19	364646.61	1159966.04
20	364642.98	1159965.10
21	364639.15	1159964.14
22	364635.34	1159963.28
23	364631.47	1159962.51
1	364628.14	1159961.86
39:14:050201:6/чзу1(2)		
1	364576.56	1159860.64
2	364577.80	1159857.05
3	364578.99	1159853.43
4	364580.14	1159849.74
5	364581.34	1159846.05
6	364582.50	1159842.36
7	364583.63	1159838.63
8	364584.74	1159834.87
9	364585.85	1159831.05
10	364587.02	1159827.32
11	364588.19	1159823.61
12	364591.81	1159812.03
13	364597.01	1159792.79
14	364598.40	1159787.23
15	364590.81	1159771.77
16	364574.08	1159854.95
1	364576.56	1159860.64
39:14:050201:5/чзу1		
1	364552.46	1159454.85
2	364522.81	1159469.61
3	364527.56	1159475.48
4	364558.10	1159510.21
5	364587.54	1159544.78

Номер точки	X	Y
6	364605.96	1159569.97
7	364620.46	1159624.33
8	364601.24	1159719.92
9	364618.71	1159711.11
10	364622.78	1159696.00
11	364626.22	1159683.99
12	364627.26	1159680.38
13	364628.28	1159676.79
14	364629.38	1159673.02
15	364630.45	1159669.29
16	364631.48	1159665.59
17	364632.47	1159661.91
18	364633.41	1159658.26
19	364634.32	1159654.63
20	364635.17	1159651.03
21	364635.95	1159647.46
22	364636.66	1159643.91
23	364637.31	1159640.30
24	364638.09	1159636.61
25	364638.76	1159633.02
26	364639.34	1159629.44
27	364639.77	1159626.21
28	364640.12	1159622.99
29	364640.37	1159619.54
30	364640.52	1159616.07
31	364640.57	1159612.59
32	364640.54	1159609.11
33	364640.41	1159605.66
34	364640.06	1159601.33
35	364639.56	1159596.98
36	364639.23	1159594.59
37	364639.06	1159593.52
38	364638.63	1159590.68
39	364638.30	1159588.20
40	364637.84	1159585.23
41	364637.45	1159582.98
42	364636.75	1159579.78
43	364636.24	1159577.77
44	364636.11	1159577.28
45	364635.62	1159575.48
46	364634.95	1159573.16
47	364634.35	1159571.20
48	364633.76	1159569.34
49	364633.50	1159568.57
50	364633.32	1159568.03
51	364631.89	1159564.04
52	364630.92	1159561.55
53	364630.58	1159560.69
54	364630.12	1159559.57
55	364620.24	1159536.37
56	364593.11	1159504.19
57	364590.64	1159506.57
58	364587.77	1159503.49
59	364590.38	1159500.95
60	364581.29	1159490.17
61	364558.99	1159462.88
1	364552.46	1159454.85
39:14:050201:ЗУ1		

Номер точки	X	Y
1	364552.46	1159454.85
2	364548.14	1159449.55
3	364543.54	1159442.72
4	364508.64	1159402.66
5	364476.94	1159366.27
6	364454.27	1159340.66
7	364449.51	1159335.52
8	364436.64	1159320.55
9	364427.15	1159317.81
10	364399.72	1159289.59
11	364399.03	1159285.80
12	364398.22	1159280.66
13	364397.42	1159275.64
14	364399.55	1159273.67
15	364393.26	1159268.30
16	364369.99	1159298.84
17	364403.05	1159348.97
18	364423.51	1159366.49
19	364480.82	1159417.72
20	364522.81	1159469.61
1	364552.46	1159454.85
39:14:050201:ЗУ2		
1	364590.38	1159500.95
2	364587.77	1159503.49
3	364590.64	1159506.57
4	364593.11	1159504.19
1	364590.38	1159500.95
39:05:030616:ЗУ2		
1	364608.07	1159425.91
2	364592.03	1159425.96
3	364591.31	1159428.23
4	364597.64	1159434.99
5	364617.14	1159435.98
1	364608.07	1159425.91
39:05:030616:7/чзу1		
1	364448.6	1159248.9
2	364433.7	1159254.6
3	364556.7	1159390.6
4	364576.6	1159398.5
5	364579.7	1159400.7
6	364594.9	1159416.9
7	364592.0	1159426.0
8	364608.1	1159425.9
9	364605.9	1159423.4
10	364579.1	1159393.7
11	364552.3	1159364.0
12	364517.5	1159325.4
13	364512.1	1159319.4
14	364504.1	1159310.5
15	364490.7	1159295.7
16	364477.3	1159280.8
17	364457.3	1159258.5
1	364448.6	1159248.9
39:05:000000:30/чзу1		
1	364432.76	1159231.30
2	364428.58	1159233.03
3	364426.30	1159233.78
4	364427.07	1159234.63

Номер точки	X	Y
5	364442.15	1159251.37
6	364448.61	1159248.90
1	364432.76	1159231.30
39:00:000000:31/чзу1		
1	364426.29	1159233.77
2	364415.32	1159221.59
3	364413.65	1159219.74
4	364404.75	1159209.26
5	364411.37	1159207.10
6	364418.47	1159215.45
7	364422.02	1159219.39
8	364431.84	1159230.28

Номер точки	X	Y
9	364432.75	1159231.29
10	364428.58	1159233.03
1	364426.29	1159233.77
39:05:030615:277/чзу1		
1	364320.51	1159102.78
2	364315.13	1159106.44
3	364362.47	1159159.53
4	364404.74	1159209.26
5	364411.37	1159207.09
6	364367.30	1159155.26
1	364320.51	1159102.78

4. ЦЕЛЕВОЕ НАЗНАЧЕНИЕ ЛЕСОВ, ВИД (ВИДЫ) РАЗРЕШЕННОГО ИСПОЛЬЗОВАНИЯ ЛЕСНОГО УЧАСТКА, КОЛИЧЕСТВЕННЫЕ И КАЧЕСТВЕННЫЕ ХАРАКТЕРИСТИКИ ЛЕСНОГО УЧАСТКА, СВЕДЕНИЯ О НАХОЖДЕНИИ ЛЕСНОГО УЧАСТКА В ГРАНИЦАХ ОСОБО ЗАЩИТНЫХ УЧАСТКОВ ЛЕСОВ

АО «Авто-Дорсервис» совместно с ГКУ Калининградской области «Управление дорожного хозяйства Калининградской области» обратились в Министерство природных ресурсов и экологии Калининградской области за подготовкой Актов натурного технического обследования №№4-6 от 24.08.2018 года для последующего перевода в категорию земли промышленности, энергетики, транспорта, связи, радиовещания, телевидения, информатики, земли для обеспечения космической деятельности, земли обороны, безопасности и земли иного специального назначения в целях строительства и эксплуатации автомобильной дороги VII и IX очередей кольцевого маршрута в районе Приморской рекреационной зоны и реконструкции Северного и Южного обходов г. Калининграда – на участке от транспортной развязки на подъезде к г. Светлогорску до автодороги «Переславское-Круглово» с устройством транспортной развязки и подъезда к рекреационной зоне с игорным сегментом (включая разработку проекта по созданию автоматизированной системы управления дорожным движением). Площади отчуждаемых участков определены и установлено, что данные участки пригодны для заявленных целей. (п. 9 Актов натурного технического обследования).

Согласно рекомендациям Министерства природных ресурсов и экологии Калининградской области от 13.08.2018 №7337-ОС для перепроектирования границ зеленых и лесопарковых зон лесных участков в соответствии с представленным перечнем, компенсацию площади Минприроды предлагает выполнить за счет земель лесного фонда Калининградского лесничества, Северного участкового лесничества кварталы и 25 (22 га) и 26 (часть, 4,5 га) отнесенных к категории защитных лесов «Леса, расположенные в пустынных, полупустынных, лесостепных, лесотундровых зонах, степях, горах», что найдет свое отражение в проекте планировки и межевания территории Объекта.

5. СВЕДЕНИЯ О ГРАНИЦАХ ТЕРРИТОРИИ, В ОТНОШЕНИИ КОТОРОЙ УТВЕРЖДЕН ПРОЕКТ МЕЖЕВАНИЯ, СОДЕРЖАЩИЕ ПЕРЕЧЕНЬ КООРДИНАТ ХАРАКТЕРНЫХ ТОЧЕК ЭТИХ ГРАНИЦ В СИСТЕМЕ КООРДИНАТ, ИСПОЛЬЗУЕМЫХ ДЛЯ ВЕДЕНИЯ ЕДИНОГО ГОСУДАРСТВЕННОГО РЕЕСТРА НЕДВИЖИМОСТИ

Перечень координат поворотных точек границах территории, в отношении которой утвержден проект межевания выполнен с МСК 39.

Номер точки	X	У
Участок 1		
1	376893,79	1170633,16
2	376876,62	1170547,29
3	376869,39	1170510,04
4	376859,94	1170449,44
5	376856,14	1170408,23
6	376853,62	1170367,99
7	376848,92	1170326,82
8	376838,35	1170248,18
9	376837,21	1170219,44
10	376840,92	1170188,68
11	376853,21	1170157,90
12	376865,78	1170167,31
13	376875,32	1170171,87
14	376886,85	1170155,57
15	376880,16	1170148,78
16	376896,37	1170132,24
17	376933,08	1170101,26
18	376941,53	1170106,76
19	376956,59	1170094,49
20	376952,79	1170085,23
21	376972,35	1170069,67
22	376992,32	1170055,60
23	376981,68	1170026,72
24	376988,18	1170021,58
25	377011,75	1170006,78
26	377028,19	1169999,49
27	377045,40	1169994,87
28	377063,10	1169993,02
29	377069,57	1169993,24
30	377078,36	1169993,23
31	377078,38	1169993,22
32	377090,48	1169993,39
33	377144,76	1170002,18
34	377154,15	1169929,06
35	377099,72	1169921,94
36	377087,30	1169917,02
37	377076,06	1169911,30
38	377069,03	1169907,01
39	377049,78	1169892,14
40	377037,91	1169879,77
41	377043,55	1169874,36
42	377013,57	1169840,02
43	376962,99	1169850,17
44	376820,90	1169885,33
45	376780,54	1169920,61
46	376762,63	1169929,60
47	376744,77	1169929,01
48	376730,37	1169925,39
49	376645,13	1169902,45
50	376472,46	1169855,99
51	376438,90	1169846,96
52	376382,10	1169834,91
53	376382,09	1169834,91
54	376380,56	1169857,44
55	376396,60	1169864,43
56	376457,85	1169905,48
57	376509,16	1169920,76
58	376516,06	1169934,27
59	376514,52	1169955,87
60	376521,84	1169972,75
61	376564,04	1170013,94
62	376573,58	1170046,05
63	376573,44	1170051,02
64	376572,23	1170093,46
65	376570,27	1170133,03
66	376574,81	1170159,91
67	376585,02	1170164,92
68	376597,68	1170159,32
69	376624,98	1170129,50
70	376646,52	1170122,99
71	376668,98	1170126,22
72	376677,43	1170138,64
73	376680,81	1170182,43
74	376694,73	1170233,98
75	376695,72	1170253,44
76	376687,45	1170281,44
77	376666,70	1170340,02
78	376662,86	1170395,07
79	376684,58	1170413,97
80	376695,14	1170410,08
81	376695,84	1170390,18
82	376689,47	1170372,78
83	376685,48	1170361,89
84	376701,21	1170326,43
85	376721,22	1170297,93
86	376770,05	1170553,85
87	376775,91	1170582,98
88	376861,50	1170552,65
1	376893,79	1170633,16
Участок 2		
89	376757,00	1169912,98
90	376773,73	1169907,23
91	376815,64	1169869,91
92	376960,12	1169833,78

Номер точки	X	У
93	376992,85	1169827,70
94	376962,18	1169792,48
95	376946,32	1169772,85
96	377004,66	1169725,72
97	376980,26	1169695,51
98	376962,82	1169667,21
99	376951,59	1169652,49
100	376947,00	1169637,60
101	376924,61	1169609,98
102	376929,40	1169600,15
103	376924,84	1169572,63
104	376925,95	1169562,48
105	376926,21	1169557,20
106	376931,46	1169541,90
107	376937,80	1169493,56
108	376941,61	1169479,31
109	376940,63	1169392,20
110	376799,49	1169381,65
111	376792,21	1169352,09
112	376802,63	1169343,87
113	376773,12	1169257,94
114	376760,91	1169229,09
115	376748,83	1169202,41
116	376725,47	1169152,78
117	376708,98	1169119,13
118	376691,45	1169085,97
119	376669,75	1169048,11
120	376625,39	1168974,11
121	376508,57	1168808,97
122	376520,94	1168773,66
123	376469,21	1168753,33
124	376466,67	1168749,73
125	376464,66	1168751,54
126	376413,91	1168731,60
127	376366,71	1168699,07
128	376289,76	1168639,80
129	376209,59	1168606,53
130	376173,19	1168597,14
131	376172,42	1168596,94
132	376154,77	1168588,98
133	376136,95	1168572,38
134	376096,46	1168557,07
135	376092,85	1168556,98
136	376052,74	1168540,39
137	376040,61	1168536,21
138	376020,98	1168500,59
139	376009,51	1168494,91
140	375955,60	1168373,74
141	375902,69	1168458,58
142	375830,97	1168433,13
143	375794,69	1168502,06
144	375789,95	1168501,88
145	375771,91	1168501,18
146	375768,17	1168515,69
147	375676,52	1168509,49
148	375639,26	1168497,14
149	375662,86	1168425,95
150	375629,91	1168415,03

Номер точки	X	У
151	375530,55	1168375,45
152	375516,95	1168367,34
153	375426,85	1168313,58
154	375323,80	1168252,08
155	375302,24	1168239,21
156	375131,51	1168096,37
157	374995,93	1167942,41
158	374865,57	1167752,97
159	374834,37	1167686,45
160	374837,13	1167685,39
161	374804,92	1167604,47
162	374801,39	1167595,41
163	374796,79	1167583,29
164	374792,42	1167571,48
165	374788,51	1167560,60
166	374782,96	1167544,66
167	374775,88	1167523,50
168	374767,78	1167498,45
169	374764,10	1167486,84
170	374756,02	1167461,12
171	374742,59	1167418,31
172	374735,70	1167396,34
173	374741,49	1167390,13
174	374718,16	1167315,81
175	374709,63	1167305,70
176	374701,91	1167278,21
177	374688,69	1167235,52
178	374678,78	1167204,35
179	374682,47	1167203,66
180	374668,98	1167170,47
181	374792,95	1167203,45
182	374599,77	1166957,65
183	374596,97	1166947,39
184	374591,03	1166937,80
185	374572,17	1166870,51
186	374531,51	1166739,11
187	374497,98	1166630,72
188	374495,39	1166622,34
189	374493,59	1166616,49
190	374483,43	1166583,67
191	374474,92	1166555,84
192	374531,71	1166500,67
193	374499,92	1166460,21
194	374482,79	1166430,31
195	374468,72	1166405,80
196	374448,42	1166394,81
197	374412,13	1166348,73
198	374410,54	1166344,24
199	374405,69	1166330,54
200	374397,83	1166312,25
201	374390,85	1166295,19
202	374369,93	1166234,57
203	374366,85	1166226,15
204	374364,75	1166218,85
205	374361,44	1166208,77
206	374358,18	1166198,55
207	374353,96	1166186,22
208	374347,55	1166169,02

Номер точки	X	У
209	374343,22	1166159,94
210	374335,46	1166136,96
211	374319,28	1166089,06
212	374306,05	1166046,84
213	374266,75	1165921,38
214	374276,16	1165910,35
215	374254,91	1165832,69
216	374238,80	1165814,39
217	374229,97	1165804,36
218	374226,56	1165793,53
219	374223,26	1165783,03
220	374217,47	1165764,65
221	374226,71	1165747,01
222	374229,44	1165735,47
223	374224,09	1165730,05
224	374210,27	1165717,52
225	374206,24	1165721,96
226	374219,94	1165734,38
227	374222,84	1165737,32
228	374221,05	1165744,90
229	374214,93	1165756,58
230	374188,22	1165671,71
231	374187,35	1165668,96
232	374184,79	1165660,80
233	374190,21	1165634,71
234	374267,93	1165607,56
235	374159,56	1165497,61
236	374122,56	1165460,06
237	374120,61	1165458,08
238	374057,78	1165269,45
239	373978,51	1165020,35
240	373853,00	1164610,11
241	373847,18	1164591,32
242	373807,53	1164465,14
243	373801,88	1164442,48
244	373811,88	1164431,85
245	373796,17	1164381,84
246	373792,99	1164371,70
247	373786,84	1164352,16
248	373774,81	1164338,48
249	373771,83	1164335,09
250	373766,44	1164317,59
251	373761,24	1164299,93
252	373766,09	1164287,75
253	373756,07	1164282,44
254	373751,29	1164266,40
255	373721,14	1164174,37
256	373698,90	1164098,04
257	373730,25	1164025,15
258	373686,77	1164006,84
259	373613,43	1163775,43
260	373727,48	1163822,19
261	373754,80	1163752,33
262	373762,22	1163733,34
263	373764,73	1163734,38
264	373765,40	1163732,65
265	373774,24	1163729,52
266	373775,90	1163725,40

Номер точки	X	У
267	373766,72	1163721,71
268	373769,58	1163714,37
269	373769,77	1163713,88
270	373778,29	1163717,57
271	373780,27	1163712,52
272	373773,40	1163709,83
273	373771,64	1163709,08
274	373773,61	1163704,03
275	373774,40	1163702,01
276	373801,68	1163632,13
277	373748,95	1163610,22
278	373774,51	1163551,66
279	373807,33	1163476,47
280	373735,11	1163447,53
281	373720,37	1163379,59
282	373673,86	1163303,63
283	373601,92	1163238,88
284	373507,74	1163220,12
285	373488,79	1163221,51
286	373375,77	1163106,16
287	373365,49	1163081,64
288	373337,19	1163014,25
289	373327,21	1162989,69
290	373335,75	1162989,14
291	373306,12	1162855,41
292	373299,15	1162824,03
293	373231,61	1162756,54
294	373223,73	1162748,65
295	373212,69	1162726,28
296	373162,00	1162623,50
297	373060,56	1162431,60
298	373023,69	1162364,04
299	373003,71	1162328,43
300	373019,03	1162308,64
301	372968,30	1162266,51
302	372873,07	1162108,96
303	372802,43	1162001,85
304	372828,44	1161975,44
305	372543,27	1161571,45
306	372229,70	1161161,74
307	372228,95	1161161,78
308	372187,06	1161099,69
309	372049,81	1160892,87
310	371947,80	1160739,16
311	371949,66	1160730,83
312	371927,79	1160699,37
313	371893,55	1160650,81
314	371854,90	1160598,26
315	371806,06	1160535,00
316	371799,90	1160527,70
317	371753,08	1160470,00
318	371726,09	1160438,77
319	371731,57	1160434,50
320	371595,60	1160292,48
321	371551,82	1160249,13
322	371550,45	1160058,79
323	371460,57	1160157,93
324	371414,75	1160112,11

Номер точки	X	У
325	371414,89	1160119,69
326	371389,82	1160094,77
327	371384,86	1160099,79
328	371345,46	1160036,55
329	371332,28	1160033,83
330	371269,62	1159985,60
331	371267,24	1159983,89
332	371159,46	1159907,37
333	371136,30	1159887,38
334	371122,29	1159868,40
335	371104,73	1159841,20
336	371094,77	1159823,02
337	371088,59	1159808,98
338	371083,23	1159792,24
339	371079,14	1159770,02
340	371077,75	1159739,18
341	371079,08	1159702,47
342	371081,88	1159673,15
343	371091,79	1159633,09
344	371101,01	1159587,75
345	371103,21	1159576,10
346	371150,24	1159663,24
347	371150,24	1159375,26
348	371151,11	1159371,66
349	371154,89	1159314,23
350	371154,95	1159270,49
351	371153,81	1159227,65
352	371151,03	1159184,23
353	371146,59	1159142,18
354	371141,68	1159100,94
355	371140,11	1159089,62
356	371155,09	1159085,36
357	371109,56	1158913,29
358	371103,71	1158914,84
359	371079,64	1158820,50
360	371059,26	1158829,80
361	371000,08	1158715,61
362	370997,54	1158721,42
363	370986,01	1158701,03
364	370895,33	1158566,06
365	370807,82	1158433,69
366	370744,95	1158332,63
367	370719,98	1158292,57
368	370746,55	1158227,32
369	370647,84	1158183,50
370	370615,22	1158131,75
371	370607,09	1158118,19
372	370602,01	1158108,57
373	370780,81	1158153,19
374	370493,33	1157897,92
375	370490,73	1157896,26
376	370449,05	1157820,37
377	370440,93	1157802,36
378	370437,77	1157795,35
379	370424,94	1157766,88
380	370427,66	1157764,24
381	370429,38	1157753,79
382	370423,46	1157752,81

Номер точки	X	У
383	370422,16	1157760,71
384	370413,08	1157740,56
385	370413,43	1157734,69
386	370414,45	1157722,57
387	370411,47	1157719,00
388	370406,66	1157716,69
389	370401,83	1157715,34
390	370388,47	1157677,56
391	370383,25	1157662,80
392	370381,35	1157657,43
393	370399,90	1157657,20
394	370401,88	1157605,36
395	370419,02	1157605,12
396	370423,06	1157605,06
397	370443,06	1157604,77
398	370446,43	1157604,73
399	370452,92	1157654,31
400	370547,47	1157797,87
401	370551,80	1157795,02
402	370555,54	1157784,67
403	370530,03	1157745,93
404	370525,43	1157745,87
405	370524,22	1157737,10
406	370466,39	1157649,30
407	370460,52	1157604,53
408	370473,06	1157604,35
409	370493,06	1157604,06
410	370503,06	1157603,92
411	370510,68	1157603,81
412	370510,87	1157617,85
413	370498,86	1157618,45
414	370500,44	1157649,60
415	370528,23	1157648,19
416	370526,65	1157617,05
417	370514,38	1157617,67
418	370514,19	1157603,76
419	370523,05	1157603,63
420	370621,67	1157602,09
421	370671,22	1157600,04
422	370701,17	1157596,95
423	370728,66	1157594,05
424	370744,23	1157590,86
425	370756,46	1157593,61
426	370766,94	1157589,64
427	370777,27	1157586,81
428	370781,58	1157586,90
429	370796,70	1157587,22
430	370811,68	1157587,03
431	370824,62	1157586,87
432	370819,28	1157608,11
433	370845,18	1157614,62
434	370853,47	1157616,41
435	370855,96	1157616,94
436	370857,06	1157617,35
437	370862,79	1157619,49
438	370867,30	1157621,16
439	370877,48	1157624,92
440	370890,23	1157626,67

Номер точки	X	У
441	370883,06	1157632,65
442	370890,10	1157641,09
443	370905,00	1157628,65
444	370921,16	1157630,77
445	370926,07	1157636,41
446	370951,95	1157637,57
447	370999,11	1157639,63
448	371007,84	1157640,00
449	371010,28	1157644,89
450	371012,10	1157685,56
451	371141,45	1157679,84
452	371140,04	1157645,69
453	371149,61	1157646,12
454	371204,04	1157635,52
455	371252,37	1157626,11
456	371278,41	1157621,03
457	371317,01	1157614,30
458	371362,42	1157613,13
459	371378,94	1157612,71
460	371384,12	1157612,73
461	371384,29	1157613,03
462	371435,77	1157613,88
463	371469,38	1157616,10
464	371482,94	1157616,99
465	371554,53	1157630,55
466	371615,79	1157642,15
467	371652,30	1157646,39
468	371673,20	1157653,87
469	371740,63	1157676,58
470	371740,76	1157639,38
471	371789,37	1157651,24
472	371824,86	1157661,29
473	371837,52	1157665,25
474	371846,90	1157669,50
475	371858,36	1157673,71
476	371913,12	1157691,87
477	371997,77	1157721,72
478	372025,93	1157731,39
479	372054,14	1157741,78
480	372135,65	1157768,32
481	372151,85	1157774,18
482	372170,67	1157780,98
483	372180,08	1157784,37
484	372195,12	1157789,80
485	372217,57	1157796,14
486	372224,54	1157799,00
487	372230,16	1157801,17
488	372237,14	1157803,90
489	372241,35	1157805,53
490	372245,55	1157807,15
491	372252,56	1157809,82
492	372260,99	1157813,04
493	372269,45	1157816,14
494	372276,48	1157818,75
495	372282,21	1157820,85
496	372286,61	1157822,17
497	372290,93	1157823,45
498	372295,24	1157824,73

Номер точки	X	У
499	372299,55	1157826,01
500	372302,40	1157826,85
501	372302,08	1157833,46
502	372439,85	1157881,30
503	372435,59	1157896,71
504	372455,23	1157903,73
505	372447,48	1157925,38
506	372473,94	1157934,89
507	372487,55	1157897,76
508	372563,94	1157924,39
509	372916,94	1158057,78
510	372947,80	1158073,25
511	372993,72	1158091,67
512	373013,00	1158100,07
513	373033,17	1158106,53
514	373122,58	1158137,14
515	373122,71	1158155,15
516	373128,97	1158155,68
517	373127,39	1158163,65
518	373133,13	1158165,47
519	373136,36	1158156,32
520	373136,92	1158149,79
521	373146,06	1158152,34
522	373168,25	1158158,51
523	373175,38	1158145,99
524	373202,73	1158155,00
525	373221,82	1158160,25
526	373224,38	1158160,97
527	373250,67	1158168,39
528	373277,40	1158176,04
529	373305,99	1158183,87
530	373294,45	1158232,23
531	373312,07	1158235,64
532	373318,44	1158236,62
533	373320,61	1158225,25
534	373320,78	1158224,59
535	373322,05	1158219,75
536	373323,32	1158214,91
537	373324,58	1158210,08
538	373325,85	1158205,24
539	373327,11	1158200,40
540	373328,38	1158195,56
541	373329,64	1158190,73
542	373329,99	1158189,40
543	373361,67	1158196,32
544	373404,92	1158207,21
545	373462,91	1158221,81
546	373475,55	1158224,91
547	373497,38	1158236,44
548	373506,10	1158238,55
549	373516,56	1158238,31
550	373533,38	1158239,03
551	373584,71	1158251,49
552	373467,81	1158237,94
553	373463,54	1158275,11
554	373479,55	1158283,57
555	373500,70	1158288,69
556	373516,06	1158288,33

Номер точки	X	У
557	373526,35	1158288,77
558	373628,62	1158313,59
559	373649,37	1158322,49
560	373672,80	1158330,67
561	373725,93	1158344,55
562	373775,79	1158354,00
563	373803,20	1158359,80
564	373855,19	1158373,75
565	373900,41	1158383,61
566	373914,40	1158386,65
567	373923,09	1158388,26
568	373985,80	1158398,62
569	374072,32	1158417,96
570	374132,36	1158432,03
571	374188,51	1158445,16
572	374309,16	1158475,06
573	374364,31	1158488,73
574	374379,65	1158490,41
575	374397,58	1158492,38
576	374430,90	1158495,91
577	374437,19	1158496,39
578	374446,93	1158497,12
579	374455,10	1158497,74
580	374456,06	1158497,81
581	374459,43	1158447,92
582	374455,56	1158436,45
583	374454,12	1158431,92
584	374448,71	1158424,72
585	374452,46	1158423,89
586	374495,64	1158398,68
587	374492,21	1158392,81
588	374477,96	1158368,47
589	374451,74	1158362,22
590	374451,50	1158360,94
591	374463,43	1158355,24
592	374472,06	1158351,12
593	374527,33	1158324,71
594	374520,48	1158310,37
595	374581,41	1158281,09
596	374574,27	1158257,75
597	374576,67	1158256,43
598	374573,84	1158256,35
599	374477,70	1158253,64
600	374553,97	1158211,85
601	374622,95	1158171,28
602	374655,31	1158147,15
603	374743,98	1158100,87
604	374796,22	1158071,32
605	374841,89	1158052,50
606	374841,23	1158085,49
607	374812,13	1158119,77
608	374818,14	1158116,37
609	374876,14	1158092,47
610	374884,06	1158083,13
611	374886,93	1158081,11
612	374886,99	1158081,06
613	374926,08	1158056,19
614	374933,84	1158052,13

Номер точки	X	У
615	374934,61	1158054,33
616	374934,62	1158054,35
617	374961,49	1158134,16
618	374965,52	1158145,73
619	374977,09	1158141,69
620	374973,06	1158130,13
621	374946,17	1158050,31
622	374944,80	1158046,39
623	374951,63	1158042,81
624	374956,85	1158040,07
625	374960,97	1158046,50
626	374984,40	1158031,49
627	374981,60	1158027,12
628	375013,95	1158010,19
629	375043,90	1157992,53
630	375057,73	1157988,61
631	375065,59	1157982,06
632	375097,94	1157972,72
633	375132,97	1157952,47
634	375180,52	1157939,78
635	375254,41	1157901,30
636	375294,10	1157890,41
637	375313,62	1157889,67
638	375410,52	1157879,23
639	375439,32	1157875,81
640	375527,93	1157870,37
641	375529,74	1157875,08
642	375531,87	1157880,87
643	375532,14	1157882,36
644	375535,22	1157899,98
645	375593,73	1157889,74
646	375597,09	1157891,63
647	375601,84	1157888,06
648	375600,93	1157883,51
649	375605,95	1157882,64
650	375607,59	1157891,36
651	375617,01	1157884,78
652	375618,91	1157896,93
653	375624,36	1157897,15
654	375674,33	1157898,86
655	375675,33	1157869,58
656	375718,97	1157861,42
657	375715,06	1157840,51
658	375759,48	1157834,83
659	375838,55	1157821,84
660	375896,87	1157814,15
661	376096,79	1157790,85
662	376195,46	1157772,87
663	376316,66	1157757,82
664	376374,83	1157742,07
665	376415,74	1157738,15
666	376450,26	1157728,51
667	376541,35	1157710,09
668	376640,97	1157668,62
669	376761,44	1157616,15
670	376878,57	1157526,98
671	376899,13	1157508,94
672	376959,04	1157458,82

Номер точки	X	У
673	377007,30	1157406,47
674	377017,52	1157393,84
675	377011,03	1157433,21
676	377117,16	1157447,80
677	377134,91	1157378,35
678	377193,32	1157380,48
679	377220,56	1157388,89
680	377229,51	1157391,70
681	377244,50	1157344,00
682	377258,77	1157319,69
683	377262,02	1157313,69
684	377316,28	1157305,72
685	377303,51	1157218,79
686	377290,84	1156945,32
687	377290,56	1156939,34
688	377286,52	1156852,28
689	377281,85	1156739,08
690	377279,50	1156674,10
691	377279,32	1156670,64
692	377275,28	1156597,05
693	377275,12	1156594,09
694	377272,44	1156544,08
695	377271,57	1156525,91
696	377271,16	1156520,18
697	377271,05	1156518,25
698	377269,57	1156468,07
699	377268,33	1156460,18
700	377268,18	1156457,09
701	377268,67	1156417,20
702	377260,51	1156254,96
703	377255,99	1156202,52
704	377259,09	1156143,65
705	377249,66	1156140,36
706	377248,90	1156135,16
707	377248,92	1156097,40
708	377245,33	1156032,78
709	377245,62	1155999,60
710	377270,91	1155915,43
711	377255,59	1155910,83
712	377274,11	1155865,38
713	377272,34	1155864,73
714	377273,50	1155861,88
715	377260,58	1155833,51
716	377268,67	1155804,80
717	377289,48	1155809,94
718	377319,31	1155799,39
719	377365,56	1155784,58
720	377369,56	1155762,64
721	377306,20	1155751,09
722	377321,75	1155746,11
723	377325,15	1155727,46
724	377332,63	1155689,68
725	377340,30	1155654,33
726	377343,41	1155641,22
727	377349,04	1155619,10
728	377351,57	1155608,10
729	377354,33	1155598,29
730	377354,85	1155596,81

Номер точки	X	У
731	377343,23	1155590,47
732	377402,73	1155611,38
733	377404,77	1155605,57
734	377431,50	1155616,76
735	377435,62	1155618,58
736	377440,17	1155608,57
737	377435,75	1155606,61
738	377408,42	1155595,17
739	377416,11	1155573,28
740	377409,49	1155569,67
741	377421,69	1155549,19
742	377483,23	1155467,69
743	377491,98	1155472,19
744	377515,61	1155428,12
745	377471,13	1155405,27
746	377479,48	1155389,70
747	377503,11	1155345,64
748	377494,64	1155341,15
749	377497,69	1155326,16
750	377660,29	1155004,12
751	377719,81	1155014,91
752	377742,05	1154896,09
753	377772,32	1154804,58
754	377783,95	1154791,85
755	377821,90	1154736,65
756	377843,49	1154687,59
757	377845,46	1154683,12
758	377885,03	1154688,91
759	377894,58	1154639,77
760	377845,05	1154632,53
761	377852,34	1154595,00
762	377802,28	1154584,21
763	377722,46	1154568,27
764	377714,21	1154606,51
765	377665,82	1154593,70
766	377655,27	1154642,63
767	377684,39	1154650,34
768	377646,71	1154712,24
769	377634,63	1154752,47
770	377588,99	1154835,99
771	377525,06	1154957,65
772	377519,15	1154960,49
773	377480,27	1155032,39
774	377458,68	1155072,31
775	377446,54	1155094,81
776	377434,69	1155116,73
777	377422,82	1155138,70
778	377418,06	1155147,52
779	377411,21	1155159,44
780	377399,06	1155180,63
781	377386,32	1155202,86
782	377373,61	1155225,04
783	377364,41	1155240,82
784	377345,10	1155254,84
785	377329,98	1155265,86
786	377314,10	1155300,93
787	377275,37	1155396,60
788	377216,37	1155481,45

Номер точки	X	У
789	377208,52	1155478,04
790	377188,58	1155523,89
791	377169,73	1155561,38
792	377125,06	1155538,91
793	377103,93	1155580,94
794	377134,76	1155598,88
795	377098,81	1155650,62
796	377136,19	1155696,86
797	377134,49	1155703,16
798	377136,06	1155736,71
799	377134,30	1155743,45
800	377129,42	1155765,67
801	377128,76	1155768,72
802	377123,32	1155766,33
803	377069,74	1155897,66
804	377094,34	1155906,55
805	377097,34	1155937,12
806	377080,28	1155993,90
807	377102,55	1156000,60
808	377104,95	1156057,02
809	377100,23	1156081,78
810	377105,99	1156107,98
811	377108,11	1156141,19
812	377107,46	1156153,19
813	377107,21	1156155,86
814	377106,05	1156163,99
815	377089,15	1156283,12
816	377103,82	1156345,95
817	377102,27	1156419,50
818	377122,86	1156489,09
819	377128,39	1156601,82
820	377128,97	1156716,36
821	377121,39	1156808,97
822	377105,63	1156899,73
823	377073,86	1157005,03
824	377032,64	1157090,56
825	376998,60	1157153,26
826	376947,03	1157230,13
827	376890,05	1157301,64
828	376775,42	1157410,32
829	376683,42	1157476,14
830	376398,90	1157565,60
831	376396,35	1157593,17
832	376395,11	1157593,37
833	376387,05	1157594,63
834	376351,74	1157604,23
835	376321,62	1157605,60
836	376294,92	1157606,82
837	376195,52	1157621,97
838	376075,03	1157630,14
839	375974,12	1157647,52
840	375818,15	1157672,93
841	375738,56	1157680,06
842	375677,68	1157689,52
843	375649,68	1157693,87
844	375631,14	1157646,06
845	375584,52	1157664,14
846	375579,20	1157666,20

Номер точки	X	У
847	375580,33	1157672,68
848	375575,48	1157671,37
849	375573,93	1157677,09
850	375562,39	1157679,09
851	375558,38	1157675,24
852	375558,16	1157673,84
853	375499,49	1157683,78
854	375503,80	1157709,18
855	375455,36	1157715,05
856	375352,67	1157719,24
857	375285,01	1157748,74
858	375247,71	1157760,29
859	375211,02	1157766,67
860	375153,32	1157775,08
861	375107,15	1157791,88
862	375049,21	1157824,46
863	374898,04	1157909,93
864	374897,62	1157908,72
865	374843,48	1157749,25
866	374839,45	1157737,68
867	374827,88	1157741,72
868	374831,91	1157753,28
869	374886,06	1157912,76
870	374887,21	1157916,05
871	374879,10	1157920,63
872	374874,71	1157923,11
873	374871,83	1157917,02
874	374846,68	1157928,92
875	374850,28	1157936,53
876	374844,17	1157939,66
877	374843,03	1157996,39
878	374809,84	1158013,36
879	374794,67	1158016,94
880	374793,87	1158019,49
881	374793,11	1158021,90
882	374792,61	1158023,52
883	374787,74	1158026,51
884	374741,42	1158054,95
885	374636,60	1158113,37
886	374616,08	1158117,59
887	374529,62	1158167,89
888	374423,32	1158220,75
889	374353,19	1158250,14
890	373873,87	1158236,64
891	373822,14	1158243,20
892	373702,95	1158203,93
893	373622,10	1158191,77
894	373250,69	1158105,73
895	373253,12	1158090,96
896	373254,77	1158066,03
897	373263,09	1158024,49
898	373233,84	1158010,80
899	373217,44	1158098,02
900	373141,27	1158080,38
901	373141,18	1158080,67
902	373042,65	1158046,56
903	373023,69	1158039,99
904	372697,18	1157926,95

Номер точки	X	У
905	372203,53	1157743,02
906	371847,21	1157610,16
907	371740,98	1157574,34
908	371741,16	1157521,64
909	371699,05	1157507,44
910	371702,25	1157497,96
911	371673,83	1157488,37
912	371670,63	1157497,85
913	371650,96	1157491,21
914	371625,91	1157486,74
915	371624,94	1157475,28
916	371573,84	1157464,66
917	371576,31	1157493,60
918	371551,93	1157490,14
919	371550,75	1157526,35
920	371550,56	1157532,00
921	371508,92	1157528,91
922	371483,49	1157526,68
923	371463,06	1157513,15
924	371467,12	1157463,13
925	371417,63	1157454,78
926	371415,99	1157475,00
927	371404,83	1157473,90
928	371401,76	1157473,91
929	371400,21	1157459,93
930	371255,16	1157457,38
931	370980,14	1157470,29
932	370909,68	1157460,48
933	370902,66	1157476,34
934	370891,13	1157474,35
935	370810,63	1157451,18
936	370784,42	1157443,63
937	370812,57	1157365,91
938	370683,78	1157319,27
939	370652,48	1157404,13
940	370604,96	1157388,77
941	370485,50	1157370,55
942	370476,88	1157370,41
943	370467,36	1157290,46
944	370464,70	1157268,22
945	370462,68	1157251,38
946	370454,82	1157194,31
947	370434,26	1157129,44
948	370427,84	1157120,61
949	370452,81	1156987,50
950	370449,59	1156988,28
951	370441,92	1156986,75
952	370439,26	1156983,81
953	370416,51	1157105,04
954	370383,35	1157059,44
955	370333,39	1157022,79
956	370280,41	1157000,67
957	370229,24	1156992,27
958	370206,50	1156991,86
959	370192,78	1156990,02
960	370152,37	1156986,42
961	370139,44	1156946,33
962	370123,44	1156901,04

Номер точки	X	У
963	370103,36	1156851,63
964	370071,00	1156760,01
965	370026,13	1156617,59
966	370005,16	1156497,75
967	370001,82	1156458,52
968	370002,34	1156414,30
969	370002,34	1156403,48
970	369927,34	1156403,48
971	369927,34	1156391,68
972	369930,15	1156317,63
973	369943,79	1156318,85
974	369960,60	1156195,22
975	369949,06	1156193,98
976	369952,16	1156176,91
977	369960,37	1156178,89
978	369965,65	1156172,51
979	369972,21	1156161,04
980	369965,33	1156155,42
981	369955,53	1156166,41
982	369995,28	1156042,02
983	370006,51	1156072,15
984	370017,70	1156084,24
985	370025,00	1156091,35
986	370029,19	1156087,06
987	370021,89	1156079,95
988	370011,74	1156068,98
989	370000,22	1156038,09
990	370003,97	1156029,63
991	370018,39	1156031,78
992	370029,46	1156006,26
993	370014,03	1155999,54
994	370026,44	1155971,55
995	370020,40	1155968,85
996	370031,73	1155942,07
997	370044,76	1155914,02
998	370047,71	1155893,34
999	370058,44	1155871,48
1000	370066,84	1155854,35
1001	370074,69	1155837,00
1002	370079,79	1155826,53
1003	370097,16	1155834,62
1004	370115,09	1155842,96
1005	370121,63	1155832,49
1006	370120,79	1155830,79
1007	370107,66	1155804,30
1008	370097,56	1155809,30
1009	370105,79	1155825,30
1010	370082,99	1155820,11
1011	370090,20	1155805,61
1012	370098,25	1155789,37
1013	370108,69	1155768,29
1014	370123,25	1155738,24
1015	370136,05	1155696,24
1016	370137,72	1155696,88
1017	370174,18	1155711,18
1018	370214,02	1155607,85
1019	370220,63	1155588,18
1020	370293,72	1155606,14

Номер точки	X	У
1021	370294,83	1155602,83
1022	370299,95	1155524,85
1023	370281,46	1155519,49
1024	370300,63	1155467,50
1025	370290,20	1155465,79
1026	370305,26	1155413,78
1027	370322,00	1155356,17
1028	370329,99	1155328,32
1029	370336,02	1155331,41
1030	370373,55	1155256,09
1031	370431,32	1155152,17
1032	370394,45	1155136,21
1033	370397,37	1155099,34
1034	370400,31	1155092,32
1035	370559,05	1155091,22
1036	370558,95	1155077,22
1037	370547,97	1155076,81
1038	370546,42	1155082,03
1039	370529,81	1155076,95
1040	370406,21	1155078,23
1041	370412,38	1155063,50
1042	370407,40	1155033,75
1043	370408,13	1155031,30
1044	370409,71	1155026,03
1045	370480,84	1154971,87
1046	370472,36	1154960,73
1047	370442,76	1154981,16
1048	370418,81	1155000,51
1049	370416,87	1155002,07
1050	370419,61	1154992,94
1051	370419,91	1154991,92
1052	370436,79	1154947,77
1053	370439,01	1154941,99
1054	370445,67	1154924,54
1055	370452,20	1154909,18
1056	370455,34	1154902,77
1057	370484,42	1154903,59
1058	370497,96	1154843,31
1059	370424,78	1154826,88
1060	370429,32	1154806,66
1061	370502,50	1154823,09
1062	370504,35	1154814,83
1063	370434,35	1154775,62
1064	370444,60	1154757,33
1065	370467,18	1154727,88
1066	370525,83	1154768,54
1067	370531,16	1154760,84
1068	370560,65	1154718,30
1069	370578,90	1154693,42
1070	370583,84	1154698,74
1071	370657,57	1154611,71
1072	370668,11	1154619,75
1073	370779,00	1154486,86
1074	370770,27	1154478,82
1075	370789,93	1154455,64
1076	370736,65	1154410,43
1077	370779,25	1154358,84
1078	370800,18	1154333,77

Номер точки	X	У
1079	370815,41	1154316,57
1080	370823,39	1154307,18
1081	370838,79	1154288,43
1082	370839,82	1154287,30
1083	370893,85	1154333,12
1084	370943,71	1154274,33
1085	370956,47	1154287,68
1086	370967,37	1154272,48
1087	370897,08	1154213,30
1088	370902,79	1154206,52
1089	370915,74	1154191,37
1090	370959,58	1154187,38
1091	370983,99	1154185,16
1092	370984,58	1154179,52
1093	370971,59	1154184,40
1094	370962,44	1154182,71
1095	370959,17	1154180,28
1096	370948,21	1154170,46
1097	370950,74	1154166,93
1098	370982,88	1154122,01
1099	370984,45	1154119,81
1100	370990,52	1154125,98
1101	370996,08	1154130,73
1102	371000,23	1154124,75
1103	371003,75	1154119,74
1104	371016,50	1154127,39
1105	371029,22	1154131,72
1106	371034,55	1154118,41
1107	371040,93	1154102,17
1108	371038,02	1154101,09
1109	371032,60	1154099,94
1110	371038,27	1154086,96
1111	371043,45	1154075,17
1112	371049,89	1154060,44
1113	371046,61	1154059,44
1114	371048,28	1154054,23
1115	371049,32	1154051,01
1116	371058,54	1154040,86
1117	371078,30	1154016,77
1118	371082,55	1154017,43
1119	371087,14	1154006,03
1120	371110,17	1153983,87
1121	371142,40	1153944,04
1122	371137,88	1153939,28
1123	371133,35	1153934,52
1124	371143,64	1153924,15
1125	371154,88	1153912,66
1126	371174,15	1153934,04
1127	371173,31	1153945,94
1128	371170,91	1153948,16
1129	371173,01	1153950,18
1130	371171,00	1153978,55
1131	371170,32	1153987,23
1132	371167,25	1153995,96
1133	371163,46	1154000,69
1134	371162,22	1154003,97
1135	371161,86	1154004,94
1136	371161,07	1154007,04

Номер точки	X	У
1137	371157,88	1154015,99
1138	371163,53	1154018,01
1139	371166,69	1154009,15
1140	371167,48	1154007,05
1141	371167,84	1154006,08
1142	371168,74	1154003,69
1143	371172,58	1153998,91
1144	371176,24	1153988,46
1145	371178,06	1153963,33
1146	371182,22	1153959,14
1147	371178,62	1153955,56
1148	371180,49	1153929,59
1149	371177,87	1153926,70
1150	371182,48	1153922,40
1151	371173,00	1153911,17
1152	371164,66	1153902,65
1153	371185,06	1153882,44
1154	371202,22	1153865,64
1155	371206,71	1153871,34
1156	371209,48	1153868,97
1157	371244,49	1153838,95
1158	371259,17	1153827,58
1159	371268,22	1153820,46
1160	371273,02	1153814,44
1161	371287,96	1153825,56
1162	371284,94	1153829,78
1163	371294,96	1153838,39
1164	371296,88	1153837,40
1165	371301,67	1153835,04
1166	371317,10	1153846,14
1167	371330,25	1153830,70
1168	371305,53	1153805,57
1169	371300,90	1153801,66
1170	371289,22	1153792,37
1171	371285,89	1153789,26
1172	371284,83	1153788,27
1173	371279,89	1153783,67
1174	371277,30	1153776,45
1175	371277,66	1153771,05
1176	371281,33	1153759,80
1177	371283,79	1153756,41
1178	371285,79	1153750,91
1179	371292,47	1153742,83
1180	371291,00	1153741,01
1181	371273,12	1153734,05
1182	371266,95	1153749,17
1183	371263,75	1153752,13
1184	371263,33	1153752,51
1185	371262,99	1153751,66
1186	371258,21	1153743,85
1187	371253,85	1153748,22
1188	371257,61	1153754,36
1189	371258,63	1153756,87
1190	371227,60	1153785,58
1191	371194,27	1153815,31
1192	371154,43	1153853,70
1193	371137,64	1153872,92
1194	371102,46	1153833,88

Номер точки	X	У
1195	371177,00	1153782,01
1196	371190,27	1153770,01
1197	371184,47	1153763,36
1198	371180,22	1153767,50
1199	371149,22	1153791,41
1200	371147,16	1153789,38
1201	371088,16	1153830,43
1202	371091,95	1153834,75
1203	371088,64	1153837,73
1204	371094,89	1153843,62
1205	371112,97	1153860,64
1206	371130,23	1153881,40
1207	371121,30	1153891,63
1208	371089,12	1153928,99
1209	371057,39	1153965,68
1210	371023,00	1154005,55
1211	371001,21	1154030,85
1212	370992,36	1154026,53
1213	370985,16	1154034,96
1214	370991,41	1154042,23
1215	370990,51	1154043,27
1215	370990,51	1154043,27
1216	370969,67	1154067,53
1217	370962,98	1154061,76
1218	370953,24	1154073,05
1219	370945,75	1154085,54
1220	370947,05	1154093,59
1221	370946,85	1154093,98
1222	370925,89	1154118,16
1223	370893,61	1154155,54
1224	370881,68	1154169,49
1225	370871,68	1154160,56
1226	370863,44	1154169,78
1227	370866,62	1154172,13
1228	370852,42	1154188,74
1229	370858,22	1154196,53
1230	370824,00	1154236,21
1231	370791,95	1154273,24
1232	370760,91	1154309,01
1233	370726,17	1154349,26
1234	370689,63	1154391,13
1235	370680,92	1154401,23
1236	370660,95	1154424,37
1237	370648,24	1154439,26
1238	370644,40	1154441,46
1239	370631,26	1154457,48
1240	370627,94	1154463,09
1241	370597,14	1154501,53
1242	370566,50	1154539,92
1243	370535,95	1154578,27
1244	370523,31	1154594,21
1245	370507,19	1154614,53
1246	370481,57	1154646,94
1247	370474,12	1154656,37
1248	370450,16	1154693,38
1249	370447,01	1154698,25
1250	370418,79	1154741,83
1251	370408,41	1154757,84

Номер точки	X	У
1252	370391,37	1154784,12
1253	370379,92	1154801,85
1254	370364,54	1154802,14
1255	370357,34	1154802,27
1256	370350,20	1154802,40
1257	370351,03	1154812,67
1258	370351,81	1154822,34
1259	370366,54	1154822,59
1260	370363,88	1154826,71
1261	370348,84	1154850,20
1262	370345,60	1154855,26
1263	370332,61	1154875,54
1264	370338,77	1154879,49
1265	370327,21	1154895,68
1266	370309,17	1154946,18
1267	370293,02	1154999,94
1268	370292,67	1155001,11
1269	370287,65	1154999,61
1270	370264,70	1155076,62
1271	370199,29	1155058,83
1272	370197,24	1155066,37
1273	370186,01	1155108,10
1274	370185,80	1155108,21
1275	370174,76	1155120,97
1276	370125,13	1155178,46
1277	370138,96	1155193,21
1278	370131,86	1155208,05
1279	370144,47	1155262,41
1280	370128,12	1155323,19
1281	370106,59	1155401,24
1282	370081,48	1155483,69
1283	370072,26	1155527,23
1284	370118,18	1155536,96
1285	370112,13	1155553,74
1286	370106,07	1155570,85
1287	370095,93	1155594,01
1288	370073,74	1155642,80
1289	370041,47	1155668,49
1290	369961,32	1155731,34
1291	369945,97	1155747,06
1292	369910,56	1155819,92
1293	369908,75	1155829,64
1294	369905,28	1155848,54
1295	369906,65	1155857,48
1296	369909,63	1155874,25
1297	369921,67	1155930,66
1298	369904,44	1155923,06
1299	369885,96	1155918,13
1300	369867,71	1155918,10
1301	369843,78	1155921,59
1302	369818,02	1155927,30
1303	369815,24	1155919,07
1304	369801,42	1155878,21
1305	369792,14	1155889,92
1306	369795,75	1155904,74
1307	369801,49	1155931,98
1308	369797,47	1155933,04
1309	369805,02	1155961,81

Номер точки	X	У
1310	369809,47	1155960,33
1311	369812,56	1155969,73
1312	369824,29	1156029,06
1313	369898,78	1156079,12
1314	369890,53	1156098,48
1315	369892,56	1156100,16
1316	369900,76	1156106,96
1317	369907,94	1156110,57
1318	369907,94	1156110,58
1319	369905,59	1156118,03
1320	369900,36	1156137,25
1321	369899,55	1156140,74
1322	369892,55	1156151,23
1323	369883,51	1156164,77
1324	369869,63	1156272,80
1325	369866,06	1156277,23
1326	369862,41	1156276,86
1327	369853,57	1156286,87
1328	369847,64	1156341,86
1329	369816,48	1156370,82
1330	369817,92	1156502,90
1331	369841,55	1156506,70
1332	369858,71	1156483,70
1333	369858,99	1156487,41
1334	369868,78	1156486,61
1335	369869,20	1156491,81
1336	369871,00	1156512,40
1337	369786,22	1156519,83
1338	369789,88	1156568,31
1339	369803,56	1156567,19
1340	369806,15	1156584,23
1341	369811,18	1156612,27
1342	369816,77	1156646,06
1343	369823,52	1156668,52
1344	369828,34	1156687,42
1345	369834,13	1156708,35
1346	369838,78	1156724,17
1347	369843,01	1156737,90
1348	369848,51	1156755,05
1349	369853,52	1156770,14
1350	369858,08	1156783,54
1351	369862,80	1156799,24
1352	369862,80	1156801,08
1353	369924,29	1156975,25
1354	369932,62	1157002,26
1355	369958,10	1157071,13
1356	369956,22	1157071,95
1357	369930,63	1157098,12
1358	369901,52	1157139,58
1359	369893,38	1157183,09
1360	369892,76	1157232,38
1361	369957,23	1157374,81
1362	370006,71	1157477,16
1363	369981,87	1157489,16
1364	369967,71	1157496,58
1365	370002,55	1157563,00
1366	369993,21	1157567,90
1367	369985,78	1157571,99

Номер точки	X	У
1368	369926,62	1157607,43
1369	369927,99	1157612,06
1370	369922,24	1157614,18
1371	369915,44	1157616,68
1372	369925,47	1157645,68
1373	369937,03	1157644,67
1374	369940,24	1157643,21
1375	370005,43	1157613,50
1376	370058,23	1157595,81
1377	370096,69	1157581,61
1378	370108,93	1157574,85
1379	370110,90	1157573,76
1380	370147,13	1157639,43
1381	370156,48	1157634,27
1382	370163,21	1157630,56
1383	370199,94	1157732,46
1384	370203,68	1157742,82
1385	370214,13	1157771,81
1386	370257,70	1157891,37
1387	370213,64	1157880,55
1388	370382,57	1158158,33
1389	370472,70	1158307,40
1390	370479,40	1158309,06
1391	370548,70	1158423,96
1392	370635,02	1158558,81
1393	370717,16	1158693,94
1394	370797,87	1158831,82
1395	370875,11	1158963,33
1396	370898,38	1159029,99
1397	370919,06	1159101,68
1398	370918,92	1159102,50
1399	370869,71	1159139,21
1400	370899,30	1159196,13
1401	370918,87	1159233,51
1402	370917,47	1159278,71
1403	370914,58	1159312,00
1404	370908,53	1159343,96
1405	370888,63	1159418,22
1406	370868,69	1159492,74
1407	370857,92	1159524,91
1408	370851,36	1159541,27
1409	370826,84	1159590,32
1410	370819,13	1159598,74
1411	370808,27	1159605,47
1412	370791,97	1159611,81
1413	370771,26	1159615,60
1414	370746,23	1159616,44
1415	370710,77	1159615,31
1416	370664,82	1159608,07
1417	370620,48	1159595,91
1418	370594,39	1159587,77
1419	370566,35	1159576,26
1420	370539,63	1159576,26
1421	370531,22	1159573,35
1422	370436,26	1159540,43
1423	370421,12	1159535,87
1424	370376,38	1159522,37
1425	370315,50	1159504,00

Номер точки	X	У
1426	370299,32	1159499,12
1427	370319,86	1159346,98
1428	370152,94	1159445,58
1429	370032,40	1159419,39
1430	369757,57	1159370,80
1431	369763,36	1159384,56
1432	369669,09	1159368,22
1433	369389,92	1159352,36
1434	369353,89	1159350,31
1435	369347,44	1159350,98
1436	369323,41	1159353,39
1437	369127,47	1159359,32
1438	368927,85	1159386,72
1439	368895,20	1159310,58
1440	368783,42	1159377,85
1441	368744,44	1159404,63
1442	368742,31	1159404,82
1443	368592,08	1159420,45
1444	368467,83	1159435,01
1445	368392,57	1159365,66
1446	368319,86	1159437,24
1447	368315,01	1159439,99
1448	368300,33	1159440,95
1449	368198,82	1159457,55
1450	368193,33	1159457,43
1451	368187,57	1159457,30
1452	368050,87	1159454,18
1453	368013,71	1159450,78
1454	367996,96	1159430,51
1455	367992,88	1159430,14
1456	367994,84	1159408,71
1457	367834,10	1159394,01
1458	367831,28	1159424,72
1459	367738,43	1159336,60
1460	367685,93	1159393,79
1461	367677,87	1159391,97
1462	367554,20	1159344,64
1463	367475,99	1159328,05
1464	367456,49	1159328,15
1465	367406,80	1159319,68
1466	367398,81	1159318,32
1467	367378,49	1159314,84
1468	367372,92	1159316,13
1469	367356,74	1159272,88
1470	367275,17	1159303,23
1471	367227,63	1159294,92
1472	367128,74	1159277,70
1473	367036,74	1159261,87
1474	366923,73	1159133,88
1475	366920,95	1159130,73
1476	366920,51	1159129,85
1477	366913,60	1159120,84
1478	366913,25	1159120,38
1479	366908,95	1159114,78
1480	366907,63	1159113,05
1481	366901,80	1159105,45
1482	366890,23	1159105,42
1483	366873,66	1159117,55

Номер точки	X	У
1484	366872,27	1159117,05
1485	366871,09	1159117,85
1486	366869,98	1159116,24
1487	366861,38	1159113,16
1488	366852,88	1159111,12
1489	366844,14	1159110,18
1490	366829,83	1159110,75
1491	366820,58	1159112,76
1492	366800,77	1159086,63
1493	366755,06	1159120,38
1494	366731,81	1159118,01
1495	366670,57	1159106,35
1496	366649,63	1159097,99
1497	366625,27	1159081,79
1498	366586,83	1159049,12
1499	366542,38	1159096,91
1500	366542,28	1159096,89
1501	366533,98	1159094,58
1502	366515,99	1159086,45
1503	366504,60	1159107,31
1504	366518,92	1159122,13
1505	366467,77	1159177,12
1506	366497,29	1159207,67
1507	366463,05	1159208,34
1508	366422,71	1159209,06
1509	366381,37	1159210,17
1510	366338,59	1159211,43
1511	366285,85	1159215,64
1512	366194,27	1159225,58
1513	366154,03	1159229,54
1514	366112,06	1159234,21
1515	366070,25	1159239,26
1516	366028,11	1159245,62
1517	365987,54	1159253,39
1518	365946,23	1159260,65
1519	365904,97	1159269,78
1520	365867,96	1159278,09
1521	365859,66	1159271,58
1522	365776,65	1159290,42
1523	365755,28	1159306,61
1524	365745,31	1159309,12
1525	365735,14	1159311,75
1526	365654,17	1159248,14
1527	365606,05	1159344,50
1528	365526,28	1159368,93
1529	365480,80	1159384,43
1530	365455,38	1159396,72
1531	365429,05	1159400,94
1532	365405,90	1159411,53
1533	365405,66	1159411,50
1534	365287,40	1159453,98
1535	365263,56	1159464,13
1536	365103,02	1159478,32
1537	365119,77	1159519,00
1538	365085,13	1159515,26
1539	365059,80	1159511,96
1540	364937,18	1159485,27
1541	364901,12	1159477,36

Номер точки	X	У
1542	364836,38	1159457,97
1543	364747,62	1159432,09
1544	364686,28	1159417,75
1545	364682,67	1159416,06
1546	364676,01	1159408,95
1547	364679,60	1159397,54
1548	364629,19	1159343,87
1549	364612,63	1159332,17
1550	364600,64	1159327,37
1551	364477,95	1159191,81
1552	364430,05	1159228,30
1553	364418,47	1159215,45
1554	364367,30	1159155,26
1555	364306,98	1159087,62
1556	364275,04	1159049,77
1557	364242,52	1159011,18
1558	364232,97	1159000,73
1559	364184,04	1158960,15
1560	364108,89	1158907,91
1561	364072,56	1158920,79
1562	364062,74	1158923,68
1563	363931,50	1158951,89
1564	363900,51	1158952,16
1565	363847,60	1158943,38
1566	363846,32	1158949,63
1567	363899,73	1158958,49
1568	363931,85	1158958,22
1569	364063,91	1158929,83
1570	364074,10	1158926,83
1571	364107,69	1158914,93
1572	364180,10	1158965,26
1573	364228,52	1159005,41
1574	364237,70	1159015,47
1575	364270,15	1159053,97
1576	364302,14	1159091,88
1577	364362,47	1159159,53
1578	364413,65	1159219,74
1579	364424,90	1159232,22
1580	364403,88	1159248,23
1581	364380,97	1159265,67
1582	364380,96	1159265,68
1583	364251,92	1159363,95
1584	364350,87	1159346,94
1585	364387,48	1159384,60
1586	364394,58	1159386,58
1587	364398,64	1159390,97
1588	364423,32	1159418,93
1589	364423,43	1159419,02
1590	364452,09	1159451,93
1591	364483,93	1159488,48
1592	364487,83	1159494,26
1593	364500,87	1159510,28
1594	364523,58	1159538,07
1595	364555,65	1159576,11
1596	364560,93	1159588,51
1597	364561,02	1159588,73
1598	364561,10	1159588,95
1599	364561,63	1159590,31

Номер точки	X	У
1600	364562,44	1159592,57
1601	364562,48	1159592,68
1602	364562,75	1159593,52
1603	364563,06	1159594,54
1604	364563,40	1159595,74
1605	364563,66	1159596,66
1606	364563,75	1159597,02
1607	364563,83	1159597,40
1608	364564,06	1159598,89
1609	364564,37	1159601,24
1610	364564,95	1159605,02
1611	364565,04	1159605,59
1612	364565,15	1159606,41
1613	364565,41	1159608,64
1614	364565,52	1159610,10
1615	364565,55	1159610,85
1616	364565,57	1159612,37
1617	364565,54	1159613,91
1618	364565,49	1159615,21
1619	364565,41	1159616,23
1620	364565,31	1159617,21
1621	364565,14	1159618,49
1622	364564,87	1159620,14
1623	364564,53	1159621,97
1624	364563,70	1159625,90
1625	364562,97	1159629,91
1626	364562,54	1159632,10
1627	364562,03	1159634,41
1628	364561,45	1159636,89
1629	364560,72	1159639,79
1630	364559,94	1159642,82
1631	364559,14	1159645,79
1632	364558,28	1159648,89
1633	364557,33	1159652,18
1634	364556,21	1159656,04
1635	364555,35	1159659,06
1636	364472,40	1159700,85
1637	364518,60	1159794,87
1638	364516,63	1159801,14
1639	364515,48	1159804,82
1640	364514,05	1159809,36
1641	364512,76	1159813,79
1642	364511,77	1159817,14
1643	364510,83	1159820,24
1644	364509,90	1159823,21
1645	364508,67	1159826,98
1646	364507,56	1159830,56
1647	364506,73	1159833,09
1648	364505,88	1159835,56
1649	364505,07	1159837,78
1650	364504,38	1159839,54
1651	364503,69	1159841,18
1652	364502,92	1159842,89
1653	364502,09	1159844,62
1654	364501,37	1159846,03
1655	364500,33	1159847,91
1656	364499,20	1159849,92
1657	364498,36	1159851,32

Номер точки	X	У
1658	364497,43	1159852,78
1659	364496,43	1159854,27
1660	364495,14	1159856,08
1661	364493,99	1159857,64
1662	364492,90	1159859,04
1663	364491,84	1159860,35
1664	364490,77	1159861,58
1665	364489,61	1159862,87
1666	364489,30	1159863,20
1667	364488,36	1159864,21
1668	364488,35	1159864,22
1669	364487,42	1159865,04
1670	364402,23	1159865,04
1671	364485,93	1160089,09
1672	364570,02	1160048,67
1673	364573,05	1160047,25
1674	364575,97	1160045,90
1675	364578,81	1160044,63
1676	364579,92	1160044,14
1677	364582,02	1160043,39
1678	364584,38	1160042,59
1679	364586,56	1160041,87
1680	364588,62	1160041,23
1681	364592,25	1160040,16
1682	364596,25	1160038,88
1683	364598,37	1160038,23
1684	364600,36	1160037,68
1685	364602,37	1160037,17
1686	364603,92	1160036,81
1687	364605,64	1160036,47
1688	364606,35	1160036,37
1689	364607,82	1160036,19
1690	364609,46	1160036,03
1691	364610,71	1160035,94
1692	364612,89	1160035,86
1693	364614,51	1160035,86
1694	364615,95	1160035,90
1695	364617,42	1160036,18
1696	364619,74	1160036,65
1697	364621,77	1160037,10
1698	364624,46	1160037,78
1699	364627,10	1160038,46
1700	364629,37	1160039,10
1701	364631,82	1160039,83
1702	364634,44	1160040,66
1703	364637,67	1160041,72
1704	364641,00	1160042,81
1705	364643,90	1160043,80
1706	364647,09	1160044,92
1707	364650,44	1160046,11
1708	364653,75	1160047,31
1709	364657,00	1160048,50
1710	364660,36	1160049,74
1711	364660,92	1160049,94
1712	364668,35	1160052,68
1713	364672,26	1160054,12
1714	364690,82	1160060,96
1715	364696,69	1160063,17

Номер точки	X	У
1716	364708,03	1160066,94
1717	364711,96	1160068,25
1718	364725,10	1160072,77
1719	364728,74	1160074,02
1720	364745,12	1160080,54
1721	364764,03	1160088,42
1722	364784,23	1160096,23
1723	364803,98	1160103,51
1724	364823,29	1160110,41
1725	364837,08	1160115,30
1726	364843,53	1160117,57
1727	364864,14	1160124,11
1728	364876,50	1160127,91
1729	364876,50	1160130,72
1730	364937,01	1160145,92
1731	364940,56	1160146,83
1732	364943,50	1160147,59
1733	364946,13	1160148,33
1734	364949,07	1160149,19
1735	364951,94	1160150,06
1736	364954,77	1160150,94
1737	364956,97	1160151,66
1738	364958,35	1160152,14
1739	364961,65	1160153,26
1740	364962,61	1160153,59
1741	364965,39	1160154,73
1742	364966,58	1160155,25
1743	364968,38	1160156,08
1744	364970,06	1160156,89
1745	364971,74	1160157,74
1746	364973,70	1160158,75
1747	364975,12	1160159,53
1748	364980,61	1160162,75
1749	364980,64	1160162,77
1750	364981,40	1160163,24
1751	364982,49	1160163,95
1752	364982,84	1160164,19
1753	364983,52	1160164,70
1754	364984,69	1160165,64
1755	364985,99	1160166,77
1756	364988,42	1160168,97
1757	364988,93	1160169,44
1758	364989,16	1160169,65
1759	365000,85	1160180,76
1760	365010,40	1160202,14
1761	365020,32	1160216,49
1762	365023,53	1160223,00
1763	365025,15	1160226,47
1764	365027,41	1160231,39
1765	365028,27	1160233,08
1766	365032,62	1160241,92
1767	365033,96	1160244,57
1768	365036,22	1160249,50
1769	365039,62	1160256,44
1770	365040,83	1160258,94
1771	365044,72	1160266,97
1772	365048,28	1160274,84
1773	365049,90	1160278,47

Номер точки	X	У
1774	365051,62	1160282,51
1775	365055,61	1160291,96
1776	365059,72	1160301,36
1777	365063,96	1160311,16
1778	365068,36	1160320,69
1779	365072,74	1160330,40
1780	365073,63	1160332,15
1781	365078,19	1160341,56
1782	365082,63	1160349,95
1783	365086,16	1160357,48
1784	365091,10	1160367,86
1785	365095,98	1160377,29
1786	365098,25	1160381,88
1787	365100,70	1160388,16
1788	365104,00	1160396,94
1789	365107,56	1160406,48
1790	365111,26	1160416,17
1791	365113,78	1160422,69
1792	365118,86	1160439,98
1793	365125,53	1160452,59
1794	365129,96	1160460,03
1795	365134,97	1160475,66
1796	365202,10	1160455,19
1797	365205,13	1160457,92
1798	365210,61	1160465,97
1799	365210,83	1160466,67
1800	365220,20	1160463,45
1801	365216,19	1160450,89
1802	365233,00	1160445,76
1803	365239,89	1160439,39
1804	365243,75	1160436,98
1805	365307,27	1160403,77
1806	365244,74	1160206,72
1807	365224,09	1160141,59
1808	365209,87	1160116,57
1809	365212,27	1160109,04
1810	365212,39	1160100,62
1811	365234,64	1160093,04
1812	365222,85	1160058,38
1813	365225,09	1160060,59
1814	365229,77	1160073,93
1815	365235,66	1160083,90
1816	365240,83	1160080,84
1817	365235,24	1160071,39
1818	365230,29	1160057,30
1819	365218,53	1160045,68
1820	365204,63	1160004,80
1821	365202,68	1159999,06
1822	365177,50	1159925,14
1823	365185,33	1159897,16
1824	365204,83	1159831,51
1825	365253,11	1159714,71
1826	365258,51	1159711,24
1827	365267,61	1159707,03
1828	365272,87	1159704,63
1829	365323,21	1159681,64
1830	365327,83	1159679,53
1831	365333,69	1159682,01

Номер точки	X	У
1832	365456,61	1159632,18
1833	365527,45	1159602,04
1834	365595,14	1159578,94
1835	365631,17	1159567,25
1836	365632,13	1159565,84
1837	365704,73	1159545,27
1838	365760,28	1159529,53
1839	365802,24	1159520,15
1840	365871,93	1159504,54
1841	366007,36	1159482,04
1842	366042,86	1159476,14
1843	366194,96	1159460,56
1844	366257,38	1159454,17
1845	366341,16	1159535,75
1846	366385,74	1159499,77
1847	366388,07	1159497,89
1848	366395,82	1159491,55
1849	366445,50	1159451,40
1850	366447,84	1159449,52
1851	366449,92	1159447,82
1852	366454,86	1159452,88
1853	366462,98	1159461,19
1854	366520,87	1159413,11
1855	366568,00	1159373,99
1856	366576,18	1159380,85
1857	366577,85	1159383,07
1858	366573,26	1159386,82
1859	366529,82	1159422,28
1860	366498,47	1159448,38
1861	366515,67	1159470,64
1862	366535,45	1159454,10
1863	366539,28	1159452,69
1864	366550,00	1159450,31
1865	366559,10	1159449,58
1866	366572,34	1159450,89
1867	366580,50	1159451,57
1868	366597,19	1159450,97
1869	366607,34	1159449,71
1870	366617,73	1159447,29
1871	366622,38	1159445,58
1872	366638,93	1159465,38
1873	366645,95	1159459,52
1874	366676,33	1159477,77
1875	366742,53	1159453,95
1876	366749,82	1159447,76
1877	366759,62	1159448,67
1878	366780,91	1159451,50
1879	366796,09	1159460,54
1880	366827,14	1159456,90
1881	366828,45	1159457,81
1882	366913,18	1159469,08
1883	367105,72	1159504,43
1884	367139,18	1159512,03
1885	367214,33	1159597,99
1886	367268,00	1159550,16
1887	367289,68	1159554,09
1888	367313,81	1159578,52
1889	367380,19	1159587,87

Номер точки	X	У
1890	367432,95	1159665,11
1891	367499,96	1159604,34
1892	367533,15	1159652,90
1893	367604,31	1159615,49
1894	367634,65	1159619,21
1895	367680,05	1159633,97
1896	367685,03	1159629,46
1897	367748,35	1159681,82
1898	367786,43	1159627,39
1899	367850,02	1159638,91
1900	367910,79	1159646,59
1901	367962,57	1159717,96
1902	368029,89	1159665,96
1903	368043,55	1159666,86
1904	368073,52	1159708,14
1905	368182,56	1159713,65
1906	368171,13	1159661,57
1907	368215,65	1159660,15
1908	368219,96	1159692,43
1909	368331,24	1159676,34
1910	368405,33	1159665,60
1911	368484,31	1159654,16
1912	368553,46	1159717,87
1913	368624,09	1159642,29
1914	368877,44	1159624,04
1915	368876,49	1159617,20
1916	368917,96	1159613,18
1917	369091,40	1159599,18
1918	369136,78	1159595,45
1919	369320,02	1159580,36
1920	369326,85	1159579,79
1921	369336,52	1159579,00
1922	369342,11	1159578,54
1923	369348,48	1159578,88
1924	369370,17	1159579,97
1925	369396,46	1159581,32
1926	369514,99	1159587,42
1927	369655,44	1159593,43
1928	369658,34	1159590,63
1929	369667,24	1159593,49
1930	369701,38	1159601,81
1931	369708,45	1159598,50
1932	369768,32	1159604,01
1933	369824,90	1159608,48
1934	369859,06	1159611,67
1935	369920,40	1159757,17
1936	370070,85	1159668,29
1937	370151,56	1159690,56
1938	370268,99	1159722,99
1939	370269,27	1159720,96
1940	370300,15	1159731,79
1941	370310,57	1159735,45
1942	370322,63	1159739,67
1943	370336,52	1159745,63
1944	370360,84	1159756,06
1945	370362,73	1159773,54
1946	370389,72	1159785,74
1947	370376,54	1159825,95

Номер точки	X	У
1948	370518,61	1159885,47
1949	370536,93	1159833,13
1950	370569,96	1159852,00
1951	370575,30	1159860,84
1952	370595,95	1159932,10
1953	370622,97	1159997,66
1954	370660,34	1160055,93
1955	370726,33	1160104,61
1956	370840,02	1160114,60
1957	370942,03	1160052,81
1958	370945,22	1160043,75
1959	370949,51	1160045,71
1960	371041,46	1160106,78
1961	371131,43	1160179,63
1962	371223,98	1160256,94
1963	371312,96	1160322,92
1964	371301,02	1160336,01
1965	371496,63	1160541,85
1966	371500,70	1160517,57
1967	371516,98	1160535,12
1968	371544,48	1160566,66
1969	371489,76	1160605,66
1970	371619,43	1160658,17
1971	371619,70	1160658,51
1972	371622,52	1160659,89
1973	371701,54	1160762,39
1974	371767,28	1160856,27
1975	371883,16	1161028,53
1976	371884,80	1161021,18
1977	371901,80	1161047,26
1978	371987,81	1161174,50
1979	371973,62	1161175,26
1980	372554,65	1162050,52
1981	372574,55	1162080,51
1982	372677,12	1162234,98
1983	372684,33	1162219,00
1984	372734,46	1162292,98
1985	372807,48	1162410,22
1986	372809,70	1162413,78
1987	372837,96	1162459,17
1988	372840,02	1162462,79
1989	372748,57	1162485,81
1990	372975,87	1162713,00
1991	372976,08	1162713,45
1992	373018,02	1162801,92
1993	373012,68	1162810,40
1994	373027,74	1162822,42
1995	373033,71	1162835,01
1996	373025,20	1162836,13
1997	373039,31	1162925,61
1998	373051,35	1163006,81
1999	373111,26	1163003,16
2000	373116,95	1163016,37
2001	373142,65	1163076,29
2002	373141,59	1163076,59
2003	373175,61	1163179,63
2004	373164,93	1163190,30
2005	373185,55	1163247,41

Номер точки	X	У
2006	373186,77	1163250,78
2007	373172,93	1163256,54
2008	373149,30	1163279,01
2009	373140,73	1163287,15
2010	373144,87	1163291,50
2011	373153,43	1163283,35
2012	373176,26	1163261,65
2013	373188,81	1163256,43
2014	373196,15	1163276,77
2015	373213,94	1163295,46
2016	373221,07	1163325,12
2017	373188,99	1163306,15
2018	373154,64	1163372,97
2019	373129,06	1163422,59
2020	373127,35	1163426,08
2021	373110,53	1163417,27
2022	373108,01	1163422,34
2023	373111,17	1163427,74
2024	373110,39	1163428,57
2025	373120,95	1163438,51
2026	373113,38	1163453,17
2027	373079,09	1163519,96
2028	373135,74	1163552,38
2029	373147,17	1163558,92
2030	373120,22	1163619,99
2031	373114,87	1163723,75
2032	373144,10	1163824,67
2033	373221,86	1163905,12
2034	373335,32	1163952,09
2035	373413,77	1163943,30
2036	373426,69	1163982,88
2037	373414,54	1163987,08
2038	373442,76	1164076,98
2039	373422,19	1164139,69
2040	373489,59	1164168,05
2041	373548,95	1164342,08
2042	373570,13	1164404,17
2043	373573,59	1164414,36
2044	373660,08	1164673,35
2045	373665,69	1164690,94
2046	373698,45	1164793,27
2047	373802,62	1165118,60
2048	373825,28	1165189,56
2049	373819,09	1165184,04
2050	373752,20	1165331,24
2051	373839,37	1165646,35
2052	373928,17	1165620,78
2053	373916,19	1165706,98
2054	373983,29	1165711,16
2055	374004,09	1165778,07
2056	374028,00	1165854,99
2057	374050,24	1165926,54
2058	374072,50	1165998,12
2059	374108,24	1166122,32
2060	374118,07	1166156,48
2061	374145,43	1166251,76
2062	374151,92	1166275,12
2063	374159,47	1166407,14

Номер точки	X	У
2064	374215,98	1166540,95
2065	374169,42	1166584,70
2066	374226,83	1166648,92
2067	374289,80	1166719,42
2068	374310,87	1166784,90
2069	374331,79	1166851,56
2070	374367,81	1166966,35
2071	374393,66	1167043,81
2072	374391,07	1167044,55
2073	374428,68	1167169,57
2074	374445,66	1167198,97
2075	374454,46	1167225,21
2076	374455,58	1167228,87
2077	374469,83	1167271,55
2078	374464,09	1167273,42
2079	374528,74	1167472,15
2080	374535,37	1167470,03
2081	374549,32	1167514,32
2082	374599,47	1167662,86
2083	374617,85	1167712,80
2084	374630,76	1167741,89
2085	374648,49	1167781,84
2086	374653,26	1167791,33
2087	374671,67	1167827,81
2088	374732,64	1167930,99
2089	374758,05	1167971,24
2090	374806,02	1168043,74
2091	374934,48	1168201,41
2092	374999,26	1168265,71
2093	375163,60	1168399,06
2094	375315,98	1168496,73
2095	375474,33	1168572,32
2096	375476,75	1168588,99
2097	375526,30	1168607,97
2098	375552,01	1168617,07
2099	375587,75	1168614,01
2100	375649,25	1168634,34
2101	375701,91	1168652,08
2102	375784,18	1168640,63
2103	375787,42	1168640,18
2104	375799,73	1168637,24
2105	375799,47	1168638,03
2106	375808,41	1168648,87
2107	375809,74	1168650,49
2108	375798,22	1168658,31
2109	375790,41	1168660,24
2110	375754,96	1168682,85
2111	375762,15	1168694,12
2112	375764,31	1168692,86
2113	375766,45	1168691,64
2114	375767,44	1168691,08
2115	375727,19	1168724,27
2116	375768,62	1168718,51
2117	375807,16	1168765,25
2118	375866,01	1168718,74
2119	375876,17	1168710,71
2120	375889,41	1168715,25
2121	375899,06	1168718,56

Номер точки	X	У
2122	375909,51	1168722,14
2123	376045,21	1168768,66
2124	376144,94	1168823,12
2125	376158,51	1168830,52
2126	376158,31	1168830,78
2127	376275,61	1168923,37
2128	376285,56	1168933,62
2129	376299,71	1168948,19
2130	376308,93	1168959,18
2131	376349,49	1169007,51
2132	376431,25	1169110,20
2133	376505,17	1169212,94
2134	376529,09	1169263,38
2135	376596,85	1169231,25
2136	376598,92	1169235,61
2137	376608,57	1169254,56
2138	376627,82	1169296,60
2139	376658,47	1169384,46
2140	376648,20	1169392,64
2141	376652,63	1169405,35
2142	376649,75	1169406,45
2143	376642,40	1169430,94
2144	376631,30	1169468,83
2145	376618,35	1169513,04
2146	376603,50	1169563,72
2147	376590,82	1169607,01
2148	376568,05	1169690,67
2149	376558,92	1169697,83
2150	376413,43	1169718,21
2151	376371,94	1169716,06
2152	376371,61	1169722,05
2153	376413,70	1169724,24
2154	376561,36	1169703,55
2155	376573,31	1169694,16
2156	376596,59	1169608,64
2157	376609,26	1169565,41
2158	376624,11	1169514,73
2159	376637,06	1169470,51
2160	376648,15	1169432,65
2161	376654,63	1169411,08
2162	376656,05	1169415,16
2163	376669,49	1169434,01
2164	376676,52	1169478,32
2165	376686,40	1169562,57
2166	376671,63	1169564,55
2167	376676,20	1169605,42
2168	376695,44	1169603,39
2169	376693,77	1169653,38
2170	376686,04	1169680,62
2171	376680,78	1169691,56
2172	376675,88	1169699,88
2173	376672,21	1169705,39
2174	376666,02	1169713,77
2175	376662,03	1169718,52
2176	376648,24	1169721,34
2177	376605,02	1169751,41
2178	376565,82	1169778,42
2179	376524,74	1169801,07

Номер точки	X	У
2180	376521,93	1169795,75
2181	376476,45	1169818,38
2182	376478,46	1169823,74
2183	376464,83	1169828,90
2184	376454,02	1169831,99
2185	376736,91	1169909,30
89	376757,00	1169912,98