



Правовое управление правительства  
Воронежской области

ЗАРЕГИСТРИРОВАНО

« 25 » 03 2026г.

Регистрационный номер № 284

**МИНИСТЕРСТВО  
АРХИТЕКТУРЫ И ГРАДОСТРОИТЕЛЬСТВА  
ВОРОНЕЖСКОЙ ОБЛАСТИ**

**ПРИКАЗ**

10.03.2026

№ 45-01-04/106

г. Воронеж

**О внесении изменений в правила землепользования и застройки  
Комсомольского сельского поселения Рамонского муниципального  
района Воронежской области**

В соответствии с Градостроительным кодексом Российской Федерации, Федеральными законами от 06.10.2003 № 131-ФЗ «Об общих принципах организации местного самоуправления в Российской Федерации», от 04.08.2023 № 438-ФЗ «О внесении изменений в Градостроительный кодекс Российской Федерации и отдельные законодательные акты Российской Федерации», законами Воронежской области от 07.07.2006 № 61-ОЗ «О регулировании градостроительной деятельности в Воронежской области», от 20.12.2018 № 173-ОЗ «О перераспределении полномочий по утверждению правил землепользования и застройки между органами местного самоуправления поселений Воронежской области, городского округа город Нововоронеж, Борисоглебского городского округа и исполнительными органами государственной власти Воронежской области», постановлением Правительства Воронежской области от 31.12.2014 № 1240 «Об утверждении Положения о министерстве архитектуры и градостроительства Воронежской области», на основании приказов министерства архитектуры и градостроительства Воронежской области от 25.11.2025 № 45-01-04/565 «О подготовке проекта о внесении изменений в

правила землепользования и застройки Комсомольского сельского поселения Рамонского муниципального района Воронежской области», от 15.12.2025 № 45-01-04/594 «О подготовке проекта о внесении изменений в правила землепользования и застройки Комсомольского сельского поселения Рамонского муниципального района Воронежской области», от 29.01.2026 № 45-01-04/28 «О подготовке проектов о внесении изменений в правила землепользования и застройки Аннинского, Бобровского, Богучарского, Верхемамонского, Верхнехавского, Воробьёвского, Грибановского, Калачеевского, Каменского, Кантемировского, Каширского, Лискинского, Нижнедевицкого, Новоусманского, Новохопёрского, Острогожского, Павловского, Панинского, Поворинского, Подгоренского, Рамонского, Репьёвского, Россошанского, Семилукского, Таловского, Терновского, Хохольского муниципальных районов и Борисоглебского городского округа Воронежской области», с учетом заключения о результатах публичных слушаний от 20.01.2026

п р и к а з ы в а ю:

1. Внести в правила землепользования и застройки Комсомольского сельского поселения Рамонского муниципального района Воронежской области, утвержденные приказом департамента архитектуры и градостроительства Воронежской области от 22.10.2021 № 45-01-04/1185 «Об утверждении правил землепользования и застройки Комсомольского сельского поселения Рамонского муниципального района Воронежской области» (в редакции приказов департамента архитектуры и градостроительства Воронежской области от 08.08.2022 № 45-01-04/828, от 28.10.2022 № 45-01-04/1071, приказов министерства архитектуры и градостроительства Воронежской области от 06.11.2024 № 45-01-04/501, от 04.02.2026 № 45-01-04/31) (далее – Правила), следующие изменения:

1.1. В пункте 17 части II Правил:

1.1.1. В подпункте 1 карту градостроительного зонирования территории Комсомольского сельского поселения Рамонского

муниципального района Воронежской области изложить в редакции согласно приложению № 1 к настоящему приказу.

1.1.2. В подпункте 2 карту градостроительного зонирования с отображением зон с особыми условиями использования территории Комсомольского сельского поселения Рамонского муниципального района Воронежской области изложить в редакции согласно приложению № 2 к настоящему приказу.

1.1.3. Подпункт 2.1 изложить в следующей редакции:

«2.1. На территории Комсомольского сельского поселения Рамонского муниципального района Воронежской области располагаются следующие объекты археологического наследия:

№ п/п	Наименование объекта культурного наследия	Сведения о границах территории объекта культурного наследия
1	2	3
1	Курганный могильник I у с. Петровское	Установлена приказом управления по охране объектов культурного наследия Воронежской области от 16.02.2023 № 71-01-07/70 «Об утверждении границ территорий выявленных объектов археологического наследия, расположенных на территории Рамонского муниципального района Воронежской области»
2	Курганный группа «Петровское – 2»	Установлена приказом Министерства культуры Российской Федерации от 02.06.2025 № 977 «О включении выявленных объектов культурного наследия (памятников истории и культуры) народов Российской Федерации (объектов археологического наследия), расположенных на территории Борисоглебского городского округа, городского округа город Воронеж, Волоколамского городского округа, Бобровского муниципального района, Новоусманского муниципального района, Острогожского муниципального района, Панинского муниципального района, Россошанского муниципального района, Хохольского муниципального района, Рамонского района Воронежской области, в единый государственный реестр объектов культурного наследия (памятников истории и культуры) народов Российской Федерации в качестве объектов культурного наследия (памятников истории и культуры) народов Российской Федерации федерального значения и утверждении границ их территории (далее - приказ от 02.06.2025 № 977)
3	Курганный группа «Петровское – 3»	Установлена приказом от 02.06.2025 № 977

».

1.2. В пункте 18 части II Правил:

1.2.1. В таблице подпункта 1:

1.2.1.1. После строки пятой дополнить строкой следующего содержания:

«

Многофункциональная общественно-деловая зона	<b>МФЗ</b>
--	------------

».

1.2.1.2. После строки шестой дополнить строкой следующего содержания:

«

Зона развития предпринимательства	<b>ЗРП</b>
-----------------------------------	------------

».

1.2.1.3. Строку седьмую исключить.

1.2.1.4. После строки девятой дополнить строкой следующего содержания:

«

Производственно-коммунальная зона	<b>П2</b>
-----------------------------------	-----------

».

1.2.1.5. После строки пятнадцатой дополнить строками следующего содержания:

«

<b>Зоны рекреационного назначения</b>	
Зона рекреационного назначения - объектов отдыха	<b>Р1</b>

».

1.2.2. В таблице подпункта 2:

1.2.2.1. Строку десятую исключить.

1.2.2.2. После строки одиннадцатой дополнить строкой следующего содержания:

«

Многофункциональная общественно-деловая зона деревни Емань	<b>МФЗ/2</b>
--	--------------

».

1.2.2.3. Строку двенадцатую исключить.

1.2.2.4. После строки тринадцатой дополнить строкой следующего содержания:

«

Зона развития предпринимательства посёлка Петровское	ЗРП/4
--	-------

».

1.2.2.5. Строку четырнадцатую исключить.

1.2.2.6. После строки пятнадцатой дополнить строками следующего содержания:

«

Производственная зона посёлка Комсомольский	П1/1
Производственная зона посёлка Сергеевское	П1/5

».

1.2.2.7. После строки шестнадцатой дополнить строкой следующего содержания:

«

Производственно-коммунальная зона посёлка Комсомольский	П2/1
---	------

».

1.2.2.8. После строки двадцать первой дополнить строкой следующего содержания:

«

Зона улиц, дорог, инженерной и транспортной инфраструктуры посёлка Сергеевское	ИТ1/5
--	-------

».

1.2.2.9. После строки двадцать четвертой дополнить строкой следующего содержания:

«

Зона сельскохозяйственного производства посёлка Петровское	СХ2/4
--	-------

».

1.2.2.10. После строки двадцать пятой дополнить строками следующего содержания:

«

<b>Зоны рекреационного назначения</b>	
Зона рекреационного назначения - объектов отдыха посёлка Комсомольский	Р1/1

».

1.2.2.11. Строку двадцать восьмую исключить.

1.2.3. Подпункт 3 изложить в следующей редакции:

«3. Графическое описание местоположения границ территориальных зон посёлка Комсомольский приведено в приложении № 1 к настоящим Правилам.».

1.2.4. Подпункт 5 изложить в следующей редакции:

«5. Графическое описание местоположения границ территориальных зон деревни Князево приведено в приложении № 3 к настоящим Правилам.».

1.2.5. Подпункт 6 изложить в следующей редакции:

«6. Графическое описание местоположения границ территориальных зон посёлка Петровское приведено в приложении № 4 к настоящим Правилам.».

1.2.6. Подпункт 7 изложить в следующей редакции:

«7. Графическое описание местоположения границ территориальных зон посёлка Сергеевское приведено в приложении № 5 к настоящим Правилам.».

1.3. В пункте 21 части III Правил:

1.3.1. В подпункте 1:

1.3.1.1. Наименование подпункта изложить в следующей редакции:

**«1. Градостроительный регламент территориальных зон Ж1/1, Ж1/2, Ж1/3, Ж1/4, Ж1/5».**

1.3.1.2. После первого абзаца дополнить абзацем следующего содержания:

«Совместно с основным видом разрешенного использования земельных участков могут быть дополнительно использованы один или несколько вспомогательных видов разрешенного использования в соответствии с описанием вида разрешенного использования земельного участка, установленного классификатором видов разрешенного использования земельных участков, утвержденным приказом Росреестра от 10.11.2020 № П/0412 «Об утверждении классификатора видов разрешенного использования земельных участков».».

1.3.2. В подпункте 2:

1.3.2.1. Наименование подпункта изложить в следующей редакции:

**«2. Градостроительный регламент территориальных зон ОД/1, ОД/3».**

1.3.2.2. После первого абзаца дополнить абзацем следующего содержания:

«Совместно с основным видом разрешенного использования земельных участков могут быть дополнительно использованы один или несколько вспомогательных видов разрешенного использования в соответствии с описанием вида разрешенного использования земельного участка, установленного классификатором видов разрешенного использования земельных участков, утвержденным приказом Росреестра от 10.11.2020 № П/0412 «Об утверждении классификатора видов разрешенного использования земельных участков»».

1.3.3. Подпункт 2<sup>1</sup> изложить в следующей редакции:

**«2<sup>1</sup>. Градостроительный регламент территориальной зоны МФЗ/2**

№ п/п	Код ВРИ	Наименование ВРИ	Предельные (минимальные и (или) максимальные) размеры земельных участков, в том числе их площадь, м <sup>2</sup>		Максимальный процент застроек и в границах земельного участка	Предельное количество этажей или предельная высота зданий, строений, сооружений	Минимальные отступы от границ земельных участков в целях определения мест допустимого размещения зданий, строений, сооружений, за пределами которых запрещено строительство зданий, строений, сооружений	
			min	max				
<b>ОСНОВНЫЕ ВИДЫ РАЗРЕШЕННОГО ИСПОЛЬЗОВАНИЯ ЗЕМЕЛЬНЫХ УЧАСТКОВ И ОБЪЕКТОВ КАПИТАЛЬНОГО СТРОИТЕЛЬСТВА</b>								
1	3.1	Коммунальное обслуживание	не подлежат установлению					
2	3.2.4	Общезития	600	не подлежит установлению	45%	не подлежит установлению	6 метров	
3	3.3	Бытовое обслуживание	200	не подлежит	60%	не подлежит установлению	6 метров	

№ п/п	Код ВРИ	Наименование ВРИ	Предельные (минимальные и (или) максимальные) размеры земельных участков, в том числе их площадь, м <sup>2</sup>		Максимальный процент застроек и в границах земельного участка	Предельное количество этажей или предельная высота зданий, строений, сооружений	Минимальные отступы от границ земельных участков в целях определения мест допустимого размещения зданий, строений, сооружений, за пределами которых запрещено строительство зданий, строений, сооружений
			min	max			
				установлению			
4	3.4.1	Амбулаторно-поликлиническое обслуживание	не подлежат установлению			не подлежит установлению	6 метров
5	3.6.1	Объекты культурно-досуговой деятельности	не подлежат установлению		60%	не подлежит установлению	6 метров
6	4.4	Магазины	200	не подлежит установлению	60%	не подлежит установлению	3 метра
7	4.8.1	Развлекательные мероприятия	не подлежат установлению		45%	не подлежит установлению	6 метров
8	4.10	Выставочно-ярмарочная деятельность	800	не подлежит установлению	45%	не подлежит установлению	6 метров
9	4.9	Служебные гаражи	не подлежат установлению				3 метра
10	4.9.2	Стоянка транспортных средств	не подлежат установлению				
11	5.1.2	Обеспечение занятий спортом в помещениях	не подлежат установлению		45%	не подлежит установлению	6 метров
12	5.1.3	Площадки для занятий спортом	не подлежат установлению				
13	5.1.4	Оборудованные площадки для занятий спортом	не подлежат установлению				3 метра
14	5.1.5	Водный спорт	не подлежат установлению				3 метра
15	5.2	Природно-познавательный туризм	не подлежат установлению				
16	5.2.1	Туристическое обслуживание	не подлежат установлению		45%	3 этажа	3 метра
17	5.3	Охота и рыбалка	не подлежат установлению			2 этажа	3 метра
18	5.4	Причалы для маломерных судов	не подлежат установлению				

№ п/п	Код ВРИ	Наименование ВРИ	Предельные (минимальные и (или) максимальные) размеры земельных участков, в том числе их площадь, м <sup>2</sup>		Максимальный процент застроек и в границах земельного участка	Предельное количество этажей или предельная высота зданий, строений, сооружений	Минимальные отступы от границ земельных участков в целях определения мест допустимого размещения зданий, строений, сооружений, за пределами которых запрещено строительство зданий, строений, сооружений
			min	max			
19	5.5	Поля для гольфа или конных прогулок	не подлежат установлению				3 метра
20	7.2.3	Стоянки транспорта общего пользования	не подлежат установлению				6 метров
21	9.1	Охрана природных территорий	не подлежат установлению				
22	9.2	Курортная деятельность	не подлежат установлению		45%	3 этажа	3 метра
23	9.2.1	Санаторная деятельность	не подлежат установлению		45%	3 этажа	3 метра
24	11.1	Общее пользование водными объектами	не подлежат установлению				
25	12.0	Земельные участки (территории) общего пользования	не подлежат установлению				
26	12.0.1	Улично-дорожная сеть	не подлежат установлению				
27	12.0.2	Благоустройство территории	не подлежат установлению				
<b>УСЛОВНО РАЗРЕШЕННЫЕ ВИДЫ ИСПОЛЬЗОВАНИЯ ЗЕМЕЛЬНЫХ УЧАСТКОВ И ОБЪЕКТОВ КАПИТАЛЬНОГО СТРОИТЕЛЬСТВА</b>							
28	2.7.1	Хранение автотранспорта	не подлежат установлению				
29	4.5	Банковская и страховая деятельность	не подлежат установлению		60%	не подлежит установлению	6 метров
30	4.6	Общественное питание	400	не подлежит установлению	50%	не подлежит установлению	6 метров
31	4.7	Гостиничное обслуживание	600	не подлежит установлению	45%	не подлежит установлению	6 метров

№ п/п	Код ВРИ	Наименование ВРИ	Предельные (минимальные и (или) максимальные) размеры земельных участков, в том числе их площадь, м <sup>2</sup>		Максимальный процент застроек и в границах земельного участка	Предельное количество этажей или предельная высота зданий, строений, сооружений	Минимальные отступы от границ земельных участков в целях определения мест допустимого размещения зданий, строений, сооружений, за пределами которых запрещено строительство зданий, строений, сооружений
			min	max			
				нию			
32	4.9.1.3	Автомобильные мойки	не подлежат установлению			1 этаж	3 метра
33	6.4	Пищевая промышленность	400	5000	50%	15 метров	3 метра
34	8.3	Обеспечение внутреннего правопорядка	не подлежат установлению				3 метра

Совместно с основным видом разрешенного использования земельных участков могут быть дополнительно использованы один или несколько вспомогательных видов разрешенного использования в соответствии с описанием вида разрешенного использования земельного участка, установленного классификатором видов разрешенного использования земельных участков, утвержденным приказом Росреестра от 10.11.2020 № П/0412 «Об утверждении классификатора видов разрешенного использования земельных участков».

Ограничения использования земельных участков и объектов капитального строительства в зонах с особыми условиями использования территории устанавливаются в соответствии с законодательством Российской Федерации. Перечень зон с особыми условиями использования территории и основания установления ограничений приведены в пункте 22 настоящих Правил.».

1.3.4. После подпункта 2<sup>1</sup> дополнить подпунктом 2<sup>2</sup> следующего содержания:

## «2». Градостроительный регламент территориальной зоны ЗРП/4

№ п/п	Код ВРИ	Наименование ВРИ	Предельные (минимальные и (или) максимальные) размеры земельных участков, в том числе их площадь, м <sup>2</sup>		Максимальный процент застройки в границах земельного участка	Предельное количество этажей или предельная высота зданий, строений, сооружений	Минимальные отступы от границ земельных участков в целях определения мест допустимого размещения зданий, строений, сооружений, за пределами которых запрещено строительство зданий, строений, сооружений	
			min	max				
1	2	3	4	5	6	7	8	
<b>ОСНОВНЫЕ ВИДЫ РАЗРЕШЕННОГО ИСПОЛЬЗОВАНИЯ ЗЕМЕЛЬНЫХ УЧАСТКОВ И ОБЪЕКТОВ КАПИТАЛЬНОГО СТРОИТЕЛЬСТВА</b>								
1	2.7.1	Хранение автотранспорта	не подлежат установлению					
2	3.1	Коммунальное обслуживание	не подлежат установлению					
3	4.9	Служебные гаражи	не подлежат установлению					3 метра
4	12.0	Земельные участки (территории) общего пользования	не подлежат установлению					
5	12.0.1	Улично-дорожная сеть	не подлежат установлению					
6	12.0.2	Благоустройство территории	не подлежат установлению					
<b>УСЛОВНО РАЗРЕШЕННЫЕ ВИДЫ ИСПОЛЬЗОВАНИЯ ЗЕМЕЛЬНЫХ УЧАСТКОВ И ОБЪЕКТОВ КАПИТАЛЬНОГО СТРОИТЕЛЬСТВА</b>								
7	3.1.2	Административные здания организаций, обеспечивающих предоставление коммунальных услуг	не подлежат установлению		60%	не подлежит установлению	3 метра	
8	4.1	Деловое управление	не подлежат установлению		50%	не подлежит установлению	6 метров	
9	4.4	Магазины	200	не подлежат установлению	50%	не подлежит установлению	3 метра	
10	4.5	Банковская и страховая деятельность	не подлежат установлению		50%	не подлежит установлению	6 метров	
11	4.6	Общественное	не подлежат		50%	не подлежит	6 метров	

№ п/п	Код ВРИ	Наименование ВРИ	Предельные (минимальные и (или) максимальные) размеры земельных участков, в том числе их площадь, м <sup>2</sup>		Максимальный процент застройки в границах земельного участка	Предельное количество этажей или предельная высота зданий, строений, сооружений	Минимальные отступы от границ земельных участков в целях определения мест допустимого размещения зданий, строений, сооружений, за пределами которых запрещено строительство зданий, строений, сооружений
			min	max			
1	2	3	4	5	6	7	8
		питание	установлению			установлению	
12	4.7	Гостиничное обслуживание	600	не подлежат установлению	45%	не подлежит установлению	6 метров
13	6.9	Склад	не подлежат установлению				3 метра
14	6.9.1	Складские площадки	не подлежат установлению				
15	4.9.1.1	Заправка транспортных средств	не подлежат установлению				3 метра
16	4.9.1.3	Автомобильные мойки	не подлежат установлению				3 метра
17	4.9.1.4	Ремонт автомобилей	не подлежат установлению				3 метра
18	8.3	Обеспечение внутреннего правопорядка	не подлежат установлению				3 метра

Совместно с основным видом разрешенного использования земельных участков могут быть дополнительно использованы один или несколько вспомогательных видов разрешенного использования в соответствии с описанием вида разрешенного использования земельного участка, установленного классификатором видов разрешенного использования земельных участков, утвержденным приказом Росреестра от 10.11.2020 № П/0412 «Об утверждении классификатора видов разрешенного использования земельных участков».

Ограничения использования земельных участков и объектов капитального строительства в зонах с особыми условиями использования

территории устанавливаются в соответствии с законодательством Российской Федерации. Перечень зон с особыми условиями использования территории и основания установления ограничений приведены в пункте 22 настоящих Правил.».

1.3.5. В подпункте 3:

1.3.5.1. Наименование подпункта изложить в следующей редакции:

**«3. Градостроительный регламент территориальных зон П1/1, П1/5, П1».**

1.3.5.2. После таблицы дополнить абзацем следующего содержания:

«Совместно с основным видом разрешенного использования земельных участков могут быть дополнительно использованы один или несколько вспомогательных видов разрешенного использования в соответствии с описанием вида разрешенного использования земельного участка, установленного классификатором видов разрешенного использования земельных участков, утвержденным приказом Росреестра от 10.11.2020 № П/0412 «Об утверждении классификатора видов разрешенного использования земельных участков».».

1.3.6. После подпункта 3 дополнить подпунктом 3<sup>1</sup> следующего содержания:

### «3<sup>1</sup>. Градостроительный регламент территориальной зоны П2/1

№ п/п	Код ВРИ	Наименование ВРИ	Предельные (минимальные и (или) максимальные) размеры земельных участков, в том числе их площадь, м <sup>2</sup>		Максимальный процент застройки в границах земельного участка	Предельное количество этажей или предельная высота зданий, строений, сооружений	Минимальные отступы от границ земельных участков в целях определения мест допустимого размещения зданий, строений, сооружений, за пределами которых запрещено строительство зданий, строений, сооружений
			min	max			
<b>ОСНОВНЫЕ ВИДЫ РАЗРЕШЕННОГО ИСПОЛЬЗОВАНИЯ ЗЕМЕЛЬНЫХ УЧАСТКОВ И ОБЪЕКТОВ КАПИТАЛЬНОГО СТРОИТЕЛЬСТВА</b>							
1	2.7.1	Хранение автотранспорта	не подлежат установлению				1 метр
2	3.1	Коммунальное обслуживание	не подлежат установлению				
3	4.9	Служебные гаражи	не подлежат установлению				3 метра
4	6.8	Связь	не подлежат установлению				3 метра
5	6.9	Склад	не подлежат установлению		60%	не подлежит установлению	3 метра
6	6.9.1	Складские площадки	не подлежат установлению				
7	7.2	Автомобильный транспорт	не подлежат установлению				3 метра
8	12.0	Земельные участки (территории) общего пользования	не подлежат установлению				
9	12.0.1	Улично-дорожная сеть	не подлежат установлению				
10	12.0.2	Благоустройство территории	не подлежат установлению				
<b>УСЛОВНО РАЗРЕШЕННЫЕ ВИДЫ ИСПОЛЬЗОВАНИЯ ЗЕМЕЛЬНЫХ УЧАСТКОВ И ОБЪЕКТОВ КАПИТАЛЬНОГО СТРОИТЕЛЬСТВА</b>							
11	4.9.1.1	Заправка транспортных средств	не подлежат установлению				3 метра
12	4.9.1.3	Автомобильные мойки	не подлежат установлению				3 метра
13	4.9.1.4	Ремонт автомобилей	не подлежат установлению				3 метра

Совместно с основным видом разрешенного использования земельных участков могут быть дополнительно использованы один или несколько вспомогательных видов разрешенного использования в соответствии с

описанием вида разрешенного использования земельного участка, установленного классификатором видов разрешенного использования земельных участков, утвержденным приказом Росреестра от 10.11.2020 № П/0412 «Об утверждении классификатора видов разрешенного использования земельных участков».

Ограничения использования земельных участков и объектов капитального строительства в зонах с особыми условиями использования территории устанавливаются в соответствии с законодательством Российской Федерации. Перечень зон с особыми условиями использования территории и основания установления ограничений приведены в пункте 22 настоящих Правил.».

1.3.7. В подпункте 3<sup>1</sup>:

1.3.7.1. В наименовании подпункта цифру «3<sup>1</sup>» заменить цифрой «3<sup>2</sup>».

1.3.7.2. После таблицы дополнить абзацем следующего содержания:

«Совместно с основным видом разрешенного использования земельных участков могут быть дополнительно использованы один или несколько вспомогательных видов разрешенного использования в соответствии с описанием вида разрешенного использования земельного участка, установленного классификатором видов разрешенного использования земельных участков, утвержденным приказом Росреестра от 10.11.2020 № П/0412 «Об утверждении классификатора видов разрешенного использования земельных участков».».

1.3.8. В подпункте 4:

1.3.8.1. Наименование подпункта изложить в следующей редакции:

**«4. Градостроительный регламент территориальных зон ИТ1/1, ИТ1/3, ИТ1/4, ИТ1/5, ИТ1».**

1.3.8.2. После таблицы дополнить абзацем следующего содержания:

«Совместно с основным видом разрешенного использования земельных участков могут быть дополнительно использованы один или несколько вспомогательных видов разрешенного использования в

соответствии с описанием вида разрешенного использования земельного участка, установленного классификатором видов разрешенного использования земельных участков, утвержденным приказом Росреестра от 10.11.2020 № П/0412 «Об утверждении классификатора видов разрешенного использования земельных участков».

1.3.9. В подпункте 5:

1.3.9.1. Наименование подпункта изложить в следующей редакции:

**«5. Градостроительный регламент территориальной зоны СХ1/4».**

1.3.9.2. После таблицы дополнить абзацем следующего содержания:

«Совместно с основным видом разрешенного использования земельных участков могут быть дополнительно использованы один или несколько вспомогательных видов разрешенного использования в соответствии с описанием вида разрешенного использования земельного участка, установленного классификатором видов разрешенного использования земельных участков, утвержденным приказом Росреестра от 10.11.2020 № П/0412 «Об утверждении классификатора видов разрешенного использования земельных участков».

1.3.10. В подпункте 6:

1.3.10.1. Наименование подпункта изложить в следующей редакции:

**«6. Градостроительный регламент территориальных зон СХ2/4, СХ2».**

1.3.10.2. После таблицы дополнить абзацем следующего содержания:

«Совместно с основным видом разрешенного использования земельных участков могут быть дополнительно использованы один или несколько вспомогательных видов разрешенного использования в соответствии с описанием вида разрешенного использования земельного участка, установленного классификатором видов разрешенного использования земельных участков, утвержденным приказом Росреестра от 10.11.2020 № П/0412 «Об утверждении классификатора видов разрешенного использования земельных участков».

1.3.11. После подпункта 6 дополнить подпунктом 6<sup>1</sup> следующего содержания:

**«6<sup>1</sup>. Градостроительный регламент территориальной зоны Р1/1**

№ п/п	Код ВРИ	Наименование ВРИ	Предельные (минимальные и (или) максимальные) размеры земельных участков, в том числе их площадь, м <sup>2</sup>		Максимальный процент застройки в границах земельного участка	Предельное количество этажей или предельная высота зданий, строений, сооружений	Минимальные отступы от границ земельных участков в целях определения мест допустимого размещения зданий, строений, сооружений, за пределами которых запрещено строительство зданий, строений, сооружений	
			min	max				
1	2	3	4	5	6	7	8	
<b>ОСНОВНЫЕ ВИДЫ РАЗРЕШЕННОГО ИСПОЛЬЗОВАНИЯ ЗЕМЕЛЬНЫХ УЧАСТКОВ И ОБЪЕКТОВ КАПИТАЛЬНОГО СТРОИТЕЛЬСТВА</b>								
1	3.1.1	Предоставление коммунальных услуг	не подлежат установлению					
2	3.6.2	Парки культуры и отдыха	не подлежат установлению					
3	5.1.3	Площадки для занятий спортом	не подлежат установлению					
4	9.3	Историко-культурная деятельность	не подлежат установлению					
5	12.0.1	Улично-дорожная сеть	не подлежат установлению					
6	12.0.2	Благоустройство территории	не подлежат установлению					
<b>УСЛОВНО РАЗРЕШЕННЫЕ ВИДЫ ИСПОЛЬЗОВАНИЯ ЗЕМЕЛЬНЫХ УЧАСТКОВ И ОБЪЕКТОВ КАПИТАЛЬНОГО СТРОИТЕЛЬСТВА</b>								
7	3.6.1	Объекты культурно-досуговой деятельности	200	3000	45%	не подлежит установлению	3 метра	
8	4.6	Общественное питание	200	1000	50%	не подлежит установлению	3 метра	
9	5.1.4	Оборудованные площадки для занятий спортом	не подлежат установлению					3 метра
10	8.3	Обеспечение внутреннего правопорядка	не подлежат установлению					3 метра

Совместно с основным видом разрешенного использования земельных участков могут быть дополнительно использованы один или несколько

вспомогательных видов разрешенного использования в соответствии с описанием вида разрешенного использования земельного участка, установленного классификатором видов разрешенного использования земельных участков, утвержденным приказом Росреестра от 10.11.2020 № П/0412 «Об утверждении классификатора видов разрешенного использования земельных участков».

Ограничения использования земельных участков и объектов капитального строительства в зонах с особыми условиями использования территории устанавливаются в соответствии с законодательством Российской Федерации. Перечень зон с особыми условиями использования территории и основания установления ограничений приведены в пункте 22 настоящих Правил.».

1.3.12. В подпункте 7:

1.3.12.1. Наименование подпункта изложить в следующей редакции:

**«7. Градостроительный регламент территориальной зоны СН1/3».**

1.3.12.2. После таблицы дополнить абзацем следующего содержания:

«Совместно с основным видом разрешенного использования земельных участков могут быть дополнительно использованы один или несколько вспомогательных видов разрешенного использования в соответствии с описанием вида разрешенного использования земельного участка, установленного классификатором видов разрешенного использования земельных участков, утвержденным приказом Росреестра от 10.11.2020 № П/0412 «Об утверждении классификатора видов разрешенного использования земельных участков».».

1.3.13. В подпункте 8:

1.3.13.1. Наименование подпункта изложить в следующей редакции:

**«8. Градостроительный регламент территориальной зоны СО1».**

1.3.13.2. После таблицы дополнить абзацем следующего содержания:

«Совместно с основным видом разрешенного использования земельных участков могут быть дополнительно использованы один или

несколько вспомогательных видов разрешенного использования в соответствии с описанием вида разрешенного использования земельного участка, установленного классификатором видов разрешенного использования земельных участков, утвержденным приказом Росреестра от 10.11.2020 № П/0412 «Об утверждении классификатора видов разрешенного использования земельных участков»».

1.4. Приложение № 1 к Правилам изложить в редакции согласно приложению № 3 к настоящему приказу.

1.5. В приложении № 2 к Правилам:

1.5.1. После описания местоположения границ зоны застройки индивидуальными жилыми домами деревни Емань - Ж1/2 дополнить графическим описанием местоположения границ многофункциональной общественно-деловой зоны деревни Емань - МФЗ/2 согласно приложению № 4 к настоящему приказу.

1.5.2. Описание местоположения границ общественно-деловой зоны деревни Емань - ОД/2 признать утратившим силу.

1.5.3. Графическое описание местоположения границ зоны предпринимательства деревни Емань - ПР/2 признать утратившим силу.

1.6. Приложение № 3 к Правилам изложить в редакции согласно приложению № 5 к настоящему приказу.

1.7. Приложение № 4 к Правилам изложить в редакции согласно приложению № 6 к настоящему приказу.

1.8. Приложение № 5 к Правилам изложить в редакции согласно приложению № 7 к настоящему приказу.

1.9. В приложении № 6 к Правилам:

1.9.1. Графическое описание местоположения границ производственной зоны за границами населенных пунктов - П1 изложить в редакции согласно приложению № 8 к настоящему приказу.

1.9.2. Графическое описание местоположения границ зоны улиц, дорог, инженерной и транспортной инфраструктуры за границами населенных

пунктов - ИТ1 изложить в редакции согласно приложению № 9 к настоящему приказу.

1.9.3. Графическое описание местоположения границ зоны сельскохозяйственного производства за границами населенных пунктов - СХ2 изложить в редакции согласно приложению № 10 к настоящему приказу.

1.9.4. Описание местоположения границ зоны ритуальных объектов за границами населенных пунктов - СН1 признать утратившим силу.

2. Настоящий приказ вступает в силу по истечении 10 дней со дня его официального опубликования.

3. Контроль исполнения настоящего приказа возложить на заместителя министра архитектуры и градостроительства Воронежской области – начальника отдела территориального планирования министерства архитектуры и градостроительства Воронежской области Беляеву С.М.

Министр архитектуры  
и градостроительства  
Воронежской области



А.А. Еренков



# ПРАВИЛА ЗЕМЛЕПОЛЬЗОВАНИЯ И ЗАСТРОЙКИ

Карта градостроительного зонирования территории Комсомольского сельского поселения  
Рамонского муниципального района Воронежской области

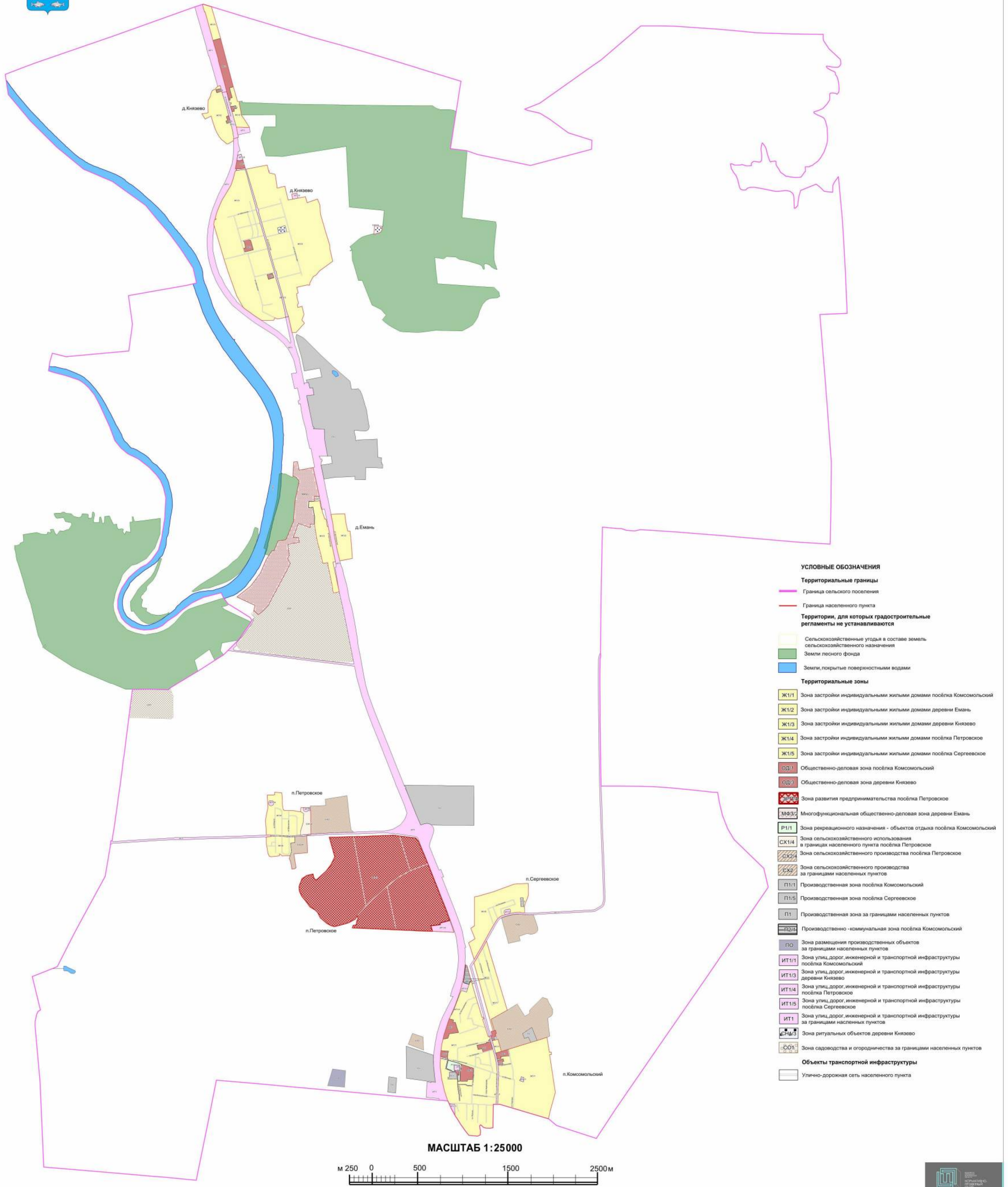

- УСЛОВНЫЕ ОБОЗНАЧЕНИЯ**
- Территориальные границы**
- Граница сельского поселения
  - Граница населенного пункта
- Территории, для которых градостроительные регламенты не устанавливаются**
- Сельскохозяйственные угодья в составе земель сельскохозяйственного назначения
  - Земли лесного фонда
  - Земли, покрытые поверхностными водами
- Территориальные зоны**
- Ж1/1 Зона застройки индивидуальными жилыми домами посёлка Комсомольский
  - Ж1/2 Зона застройки индивидуальными жилыми домами деревни Емань
  - Ж1/3 Зона застройки индивидуальными жилыми домами деревни Князево
  - Ж1/4 Зона застройки индивидуальными жилыми домами посёлка Петровское
  - Ж1/5 Зона застройки индивидуальными жилыми домами посёлка Сергеевское
  - ОД-1 Общественно-деловая зона посёлка Комсомольский
  - ОД-2 Общественно-деловая зона деревни Князево
  - ФФ-1 Зона развития предпринимательства посёлка Петровское
  - МФ3/2 Многофункциональная общественно-деловая зона деревни Емань
  - Р1/1 Зона рекреационного назначения - объектов отдыха посёлка Комсомольский
  - СХ1/4 Зона сельскохозяйственного использования в границах населенного пункта посёлка Петровское
  - СХ2/4 Зона сельскохозяйственного производства посёлка Петровское
  - СХ3/4 Зона сельскохозяйственного производства за границами населенных пунктов
  - П1/1 Производственная зона посёлка Комсомольский
  - П1/5 Производственная зона посёлка Сергеевское
  - П1 Производственная зона за границами населенных пунктов
  - Р2/1 Производственно-коммунальная зона посёлка Комсомольский
  - ПО Зона размещения производственных объектов за границами населенных пунктов
  - ИТ1/1 Зона улиц, дорог, инженерной и транспортной инфраструктуры посёлка Комсомольский
  - ИТ1/3 Зона улиц, дорог, инженерной и транспортной инфраструктуры деревни Князево
  - ИТ1/4 Зона улиц, дорог, инженерной и транспортной инфраструктуры посёлка Петровское
  - ИТ1/5 Зона улиц, дорог, инженерной и транспортной инфраструктуры посёлка Сергеевское
  - ИТ1 Зона улиц, дорог, инженерной и транспортной инфраструктуры за границами населенных пунктов
  - СМ-1 Зона ритуальных объектов деревни Князево
  - СО1 Зона садоводства и огородничества за границами населенных пунктов
- Объекты транспортной инфраструктуры**
- Улично-дорожная сеть населенного пункта

МАСШТАБ 1:25000





# ПРАВИЛА ЗЕМЛЕПОЛЬЗОВАНИЯ И ЗАСТРОЙКИ

Карта градостроительного зонирования с отображением зон с особыми условиями использования территории  
Комсомольского сельского поселения Рамонского муниципального района Воронежской области

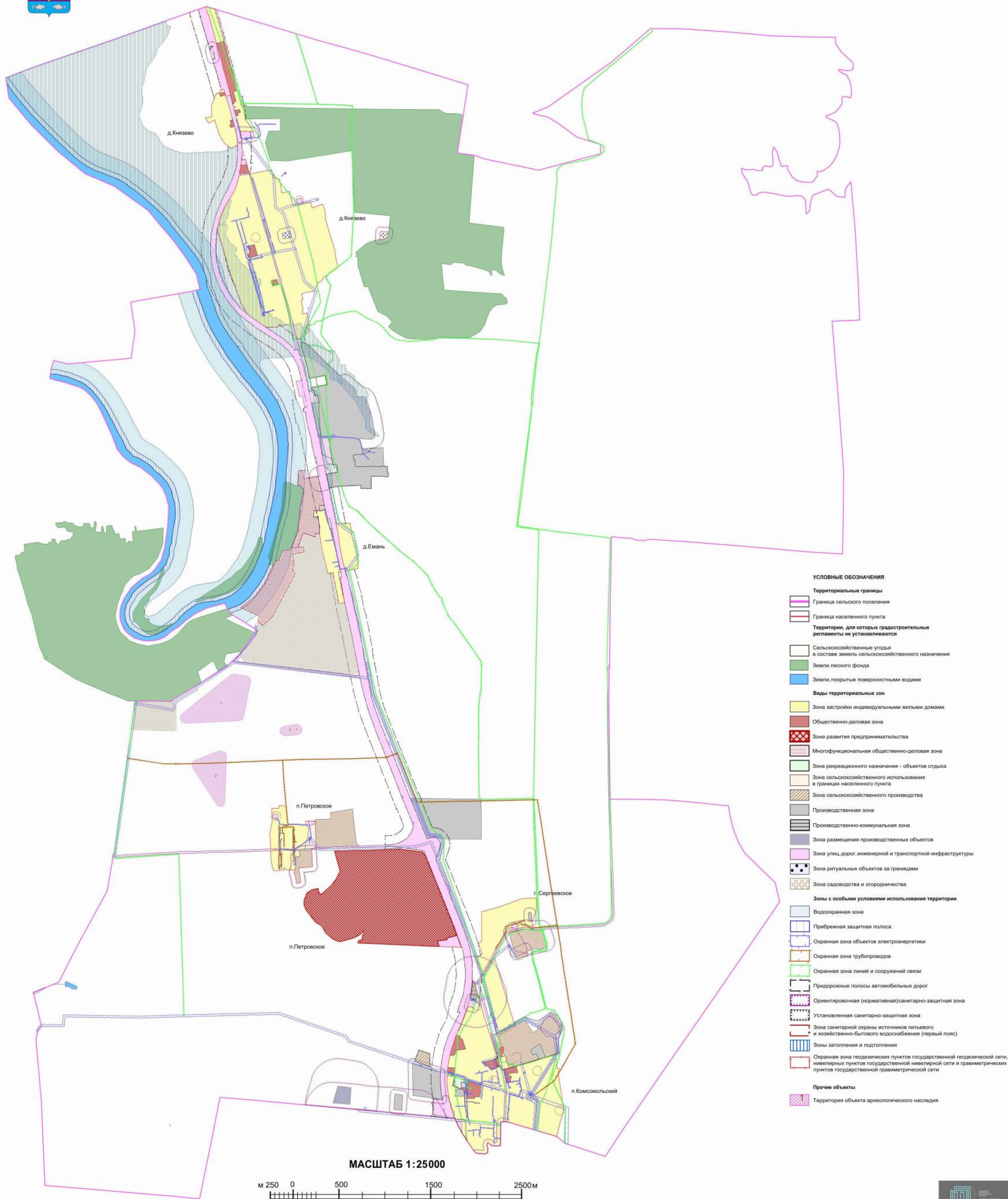

Приложение № 3  
к приказу министерства  
архитектуры и градостроительства  
Воронежской области  
от 10.03.2026 № 45-01-04/106

«Приложение № 1  
к правилам землепользования и застройки  
Комсомольского сельского поселения  
Рамонского муниципального района  
Воронежской области

**ГРАФИЧЕСКОЕ ОПИСАНИЕ МЕСТОПОЛОЖЕНИЯ ГРАНИЦ  
ТЕРРИТОРИАЛЬНЫХ ЗОН ПОСЁЛКА КОМСОМОЛЬСКИЙ**

## ГРАФИЧЕСКОЕ ОПИСАНИЕ

местоположения границ

Зона застройки индивидуальными жилыми домами поселка Комсомольский - Ж1/1

(наименование объекта, местоположение границ которого описано (далее - объект))

## Раздел I

Сведения об объекте		
№ п/п	Характеристики объекта	Описание характеристик
1	2	3
1	Местоположение объекта	Воронежская область, Рамонский муниципальный район, Комсомольское сельское поселение, посёлок Комсомольский
2	Площадь объекта +/- величина погрешности определения площади (P +/- Дельта P)	-
3	Иные характеристики объекта	-

## Раздел 2

Сведения о местоположении границ объекта					
1. Система координат: -					
2. Сведения о характерных точках границ объекта					
Обозначение характерных точек границ	Координаты, м		Метод определения координат характерной точки	Средняя квадратическая погрешность положения характерной точки (Mt), м	Описание обозначения точки на местности (при наличии)
	X	Y			
1	2	3	4	5	6
1	-	-	-	-	-
3. Сведения о характерных точках части (частей) границы объекта					
Обозначение характерных точек части границы	Координаты, м		Метод определения координат характерной точки	Средняя квадратическая погрешность положения характерной точки (Mt), м	Описание обозначения точки на местности (при наличии)
	X	Y			
1	2	3	4	5	6
Часть №					
-	-	-	-	-	-

Раздел 3							
Сведения о местоположении измененных (уточненных) границ объекта							
1. Система координат: МСК - 36, зона 1							
2. Сведения о характерных точках границ объекта							
Обозначение характерных точек границ	Существующие координаты, м		Измененные (уточненные) координаты, м		Метод определения координат характерной точки	Средняя квадрати- ческая погреш- ность положе- ния характер- ной точки (Mt), м	Описание обозначе- ния точки на местности (при наличии)
	X	Y	X	Y			
1	2	3	4	5	6	7	8
1	-	-	549921.33	1300740.36	Картометрический	1.00	-
2	-	-	549929.12	1300744.56	Картометрический	1.00	-
3	-	-	549928.86	1300745.27	Картометрический	1.00	-
4	-	-	549933.98	1300748.70	Картометрический	1.00	-
5	-	-	549944.41	1300755.93	Картометрический	1.00	-
6	-	-	549950.97	1300762.39	Картометрический	1.00	-
7	-	-	549950.15	1300765.38	Картометрический	1.00	-
8	-	-	549948.06	1300773.00	Картометрический	1.00	-
9	-	-	549935.05	1300766.86	Картометрический	1.00	-
10	-	-	549933.08	1300764.52	Картометрический	1.00	-
11	549743.21	1300819.51	-	-	Картометрический	1.00	-
12	549540.54	1300881.47	-	-	Картометрический	1.00	-
13	549543.65	1300893.34	-	-	Картометрический	1.00	-
14	549524.61	1300898.72	-	-	Картометрический	1.00	-
15	549521.78	1300887.84	-	-	Картометрический	1.00	-
16	549326.68	1300947.68	-	-	Картометрический	1.00	-
17	549330.77	1300959.85	-	-	Картометрический	1.00	-
18	-	-	549328.23	1300960.54	Картометрический	1.00	-
19	-	-	549300.50	1300968.44	Картометрический	1.00	-
20	-	-	549295.60	1300969.70	Картометрический	1.00	-
21	-	-	549290.74	1300952.24	Картометрический	1.00	-
22	-	-	549268.38	1300955.03	Картометрический	1.00	-
23	549264.07	1300927.43	-	-	Картометрический	1.00	-
24	549254.64	1300929.14	-	-	Картометрический	1.00	-
25	549232.09	1300823.58	-	-	Картометрический	1.00	-
26	549184.97	1300835.21	-	-	Картометрический	1.00	-
27	549190.04	1300859.98	-	-	Картометрический	1.00	-
28	549193.82	1300878.07	-	-	Картометрический	1.00	-
29	549190.68	1300879.10	-	-	Картометрический	1.00	-
30	549176.61	1300884.14	-	-	Картометрический	1.00	-
31	549167.84	1300887.38	-	-	Картометрический	1.00	-
32	549166.25	1300887.97	-	-	Картометрический	1.00	-

1	2	3	4	5	6	7	8
33	549153.98	1300892.48	-	-	Картометрический	1.00	-
34	549151.55	1300893.38	-	-	Картометрический	1.00	-
35	549169.89	1300957.46	-	-	Картометрический	1.00	-
36	549179.48	1300988.40	-	-	Картометрический	1.00	-
37	549182.36	1301000.24	-	-	Картометрический	1.00	-
38	549182.70	1301001.46	-	-	Картометрический	1.00	-
39	549159.49	1301008.01	-	-	Картометрический	1.00	-
40	549099.73	1301024.31	-	-	Картометрический	1.00	-
41	549058.41	1301033.34	-	-	Картометрический	1.00	-
42	549023.66	1301038.71	-	-	Картометрический	1.00	-
43	548978.14	1301044.05	-	-	Картометрический	1.00	-
44	548957.30	1301045.52	-	-	Картометрический	1.00	-
45	548950.94	1301045.82	-	-	Картометрический	1.00	-
46	548941.16	1301046.78	-	-	Картометрический	1.00	-
47	548926.91	1301047.82	-	-	Картометрический	1.00	-
48	548921.14	1301048.13	-	-	Картометрический	1.00	-
49	548918.16	1301048.05	-	-	Картометрический	1.00	-
50	548916.62	1301043.34	-	-	Картометрический	1.00	-
51	548910.73	1301042.89	-	-	Картометрический	1.00	-
52	548909.15	1301045.60	-	-	Картометрический	1.00	-
53	548907.44	1301047.80	-	-	Картометрический	1.00	-
54	548901.43	1301047.68	-	-	Картометрический	1.00	-
55	548871.67	1301046.79	-	-	Картометрический	1.00	-
56	548772.73	1301042.75	-	-	Картометрический	1.00	-
57	548632.12	1301037.65	-	-	Картометрический	1.00	-
58	548583.04	1301035.41	-	-	Картометрический	1.00	-
59	548575.76	1301035.17	-	-	Картометрический	1.00	-
60	548576.56	1301012.65	-	-	Картометрический	1.00	-
61	548576.80	1301005.92	-	-	Картометрический	1.00	-
62	548573.00	1301005.92	-	-	Картометрический	1.00	-
63	548316.99	1301002.14	-	-	Картометрический	1.00	-
64	548310.26	1300960.62	-	-	Картометрический	1.00	-
65	548312.35	1300938.98	-	-	Картометрический	1.00	-
66	548313.69	1300925.04	-	-	Картометрический	1.00	-
67	548321.34	1300894.56	-	-	Картометрический	1.00	-
68	548342.52	1300874.25	-	-	Картометрический	1.00	-
69	548349.30	1300862.40	-	-	Картометрический	1.00	-
70	548336.62	1300853.07	-	-	Картометрический	1.00	-
71	548303.61	1300858.10	-	-	Картометрический	1.00	-
72	548286.68	1300863.16	-	-	Картометрический	1.00	-
73	548251.49	1300861.22	-	-	Картометрический	1.00	-
74	548239.29	1300860.55	-	-	Картометрический	1.00	-
75	548223.24	1300830.88	-	-	Картометрический	1.00	-
76	548233.50	1300736.98	-	-	Картометрический	1.00	-
77	548233.50	1300736.85	-	-	Картометрический	1.00	-
78	548233.42	1300733.81	-	-	Картометрический	1.00	-

1	2	3	4	5	6	7	8
79	548285.06	1300691.84	-	-	Картометрический	1.00	-
80	548306.23	1300677.27	-	-	Картометрический	1.00	-
81	548357.57	1300641.93	-	-	Картометрический	1.00	-
82	548428.59	1300595.93	-	-	Картометрический	1.00	-
83	548435.66	1300591.35	-	-	Картометрический	1.00	-
84	548459.11	1300578.30	-	-	Картометрический	1.00	-
85	548459.03	1300581.02	-	-	Картометрический	1.00	-
86	548502.71	1300578.25	-	-	Картометрический	1.00	-
87	548578.90	1300578.25	-	-	Картометрический	1.00	-
88	548580.05	1300553.28	-	-	Картометрический	1.00	-
89	548581.77	1300516.01	-	-	Картометрический	1.00	-
90	548614.48	1300501.64	-	-	Картометрический	1.00	-
91	548639.66	1300490.58	-	-	Картометрический	1.00	-
92	548732.49	1300461.81	-	-	Картометрический	1.00	-
93	548765.78	1300454.19	-	-	Картометрический	1.00	-
94	548853.55	1300434.12	-	-	Картометрический	1.00	-
95	548934.71	1300423.54	-	-	Картометрический	1.00	-
96	548981.88	1300417.39	-	-	Картометрический	1.00	-
97	549005.55	1300414.31	-	-	Картометрический	1.00	-
98	-	-	549083.26	1300418.28	Картометрический	1.00	-
99	-	-	549084.17	1300430.30	Картометрический	1.00	-
100	-	-	549071.79	1300475.75	Картометрический	1.00	-
101	-	-	549075.31	1300476.07	Картометрический	1.00	-
102	-	-	549069.93	1300496.63	Картометрический	1.00	-
103	-	-	549014.95	1300483.85	Картометрический	1.00	-
104	-	-	548969.41	1300473.26	Картометрический	1.00	-
105	-	-	548968.13	1300478.20	Картометрический	1.00	-
106	-	-	548947.44	1300534.42	Картометрический	1.00	-
107	-	-	548933.12	1300534.14	Картометрический	1.00	-
108	-	-	548933.67	1300516.19	Картометрический	1.00	-
109	-	-	548915.41	1300516.31	Картометрический	1.00	-
110	-	-	548900.34	1300516.33	Картометрический	1.00	-
111	-	-	548876.96	1300516.43	Картометрический	1.00	-
112	-	-	548877.02	1300501.09	Картометрический	1.00	-
113	-	-	548854.91	1300501.09	Картометрический	1.00	-
114	-	-	548859.41	1300604.02	Картометрический	1.00	-
115	-	-	548841.58	1300608.64	Картометрический	1.00	-
116	-	-	548824.42	1300608.23	Картометрический	1.00	-
117	-	-	548803.53	1300607.73	Картометрический	1.00	-
118	-	-	548789.08	1300608.69	Картометрический	1.00	-
119	-	-	548747.93	1300610.84	Картометрический	1.00	-
120	-	-	548718.68	1300617.48	Картометрический	1.00	-
121	-	-	548687.80	1300622.14	Картометрический	1.00	-
122	-	-	548687.80	1300622.43	Картометрический	1.00	-
123	-	-	548658.20	1300625.60	Картометрический	1.00	-
124	-	-	548615.25	1300628.44	Картометрический	1.00	-

1	2	3	4	5	6	7	8
125	-	-	548614.69	1300634.11	Картометрический	1.00	-
126	-	-	548658.51	1300632.82	Картометрический	1.00	-
127	-	-	548688.53	1300632.43	Картометрический	1.00	-
128	-	-	548688.18	1300628.33	Картометрический	1.00	-
129	-	-	548717.95	1300626.07	Картометрический	1.00	-
130	-	-	548749.87	1300617.65	Картометрический	1.00	-
131	-	-	548790.69	1300613.53	Картометрический	1.00	-
132	-	-	548792.22	1300660.68	Картометрический	1.00	-
133	-	-	548792.72	1300668.23	Картометрический	1.00	-
134	-	-	548792.87	1300679.22	Картометрический	1.00	-
135	-	-	548790.38	1300701.08	Картометрический	1.00	-
136	-	-	548783.03	1300716.00	Картометрический	1.00	-
137	-	-	548780.86	1300724.11	Картометрический	1.00	-
138	-	-	548779.52	1300749.99	Картометрический	1.00	-
139	-	-	548779.41	1300750.97	Картометрический	1.00	-
140	-	-	548778.32	1300766.45	Картометрический	1.00	-
141	-	-	548776.75	1300771.58	Картометрический	1.00	-
142	-	-	548782.47	1300773.95	Картометрический	1.00	-
143	-	-	548786.40	1300728.85	Картометрический	1.00	-
144	-	-	548788.30	1300718.13	Картометрический	1.00	-
145	-	-	548794.55	1300707.21	Картометрический	1.00	-
146	-	-	548796.67	1300700.61	Картометрический	1.00	-
147	-	-	548796.71	1300698.18	Картометрический	1.00	-
148	-	-	548797.87	1300611.54	Картометрический	1.00	-
149	-	-	548834.62	1300611.66	Картометрический	1.00	-
150	-	-	548834.33	1300633.66	Картометрический	1.00	-
151	-	-	548833.75	1300645.99	Картометрический	1.00	-
152	-	-	548832.10	1300681.89	Картометрический	1.00	-
153	-	-	548831.09	1300717.44	Картометрический	1.00	-
154	-	-	548834.09	1300717.53	Картометрический	1.00	-
155	-	-	548851.81	1300719.80	Картометрический	1.00	-
156	-	-	548851.59	1300768.56	Картометрический	1.00	-
157	-	-	548852.53	1300778.25	Картометрический	1.00	-
158	-	-	548876.12	1300779.98	Картометрический	1.00	-
159	-	-	548893.22	1300781.32	Картометрический	1.00	-
160	-	-	548918.54	1300782.68	Картометрический	1.00	-
161	-	-	548977.32	1300785.82	Картометрический	1.00	-
162	-	-	548987.35	1300754.36	Картометрический	1.00	-
163	-	-	548977.83	1300751.30	Картометрический	1.00	-
164	-	-	548980.88	1300741.78	Картометрический	1.00	-
165	-	-	548990.40	1300744.84	Картометрический	1.00	-
166	-	-	549020.38	1300650.92	Картометрический	1.00	-
167	-	-	549028.44	1300628.75	Картометрический	1.00	-
168	-	-	549031.87	1300622.74	Картометрический	1.00	-
169	-	-	549067.48	1300504.27	Картометрический	1.00	-
170	-	-	549076.93	1300507.00	Картометрический	1.00	-

1	2	3	4	5	6	7	8
171	-	-	549079.73	1300497.92	Картометрический	1.00	-
172	-	-	549082.42	1300498.48	Картометрический	1.00	-
173	-	-	549094.13	1300499.47	Картометрический	1.00	-
174	-	-	549105.77	1300500.03	Картометрический	1.00	-
175	-	-	549116.25	1300500.54	Картометрический	1.00	-
176	-	-	549134.26	1300501.65	Картометрический	1.00	-
177	-	-	549140.31	1300501.76	Картометрический	1.00	-
178	-	-	549150.26	1300501.94	Картометрический	1.00	-
179	-	-	549150.15	1300503.53	Картометрический	1.00	-
180	-	-	549159.79	1300506.82	Картометрический	1.00	-
181	-	-	549167.07	1300509.32	Картометрический	1.00	-
182	-	-	549170.26	1300455.72	Картометрический	1.00	-
183	-	-	549172.04	1300425.82	Картометрический	1.00	-
184	549239.40	1300434.94	-	-	Картометрический	1.00	-
185	549302.20	1300448.08	-	-	Картометрический	1.00	-
186	-	-	549301.58	1300461.54	Картометрический	1.00	-
187	-	-	549305.49	1300482.61	Картометрический	1.00	-
188	-	-	549310.69	1300501.62	Картометрический	1.00	-
189	-	-	549359.75	1300517.65	Картометрический	1.00	-
190	-	-	549362.80	1300548.20	Картометрический	1.00	-
191	-	-	549372.44	1300619.14	Картометрический	1.00	-
192	-	-	549422.75	1300603.09	Картометрический	1.00	-
193	-	-	549437.63	1300598.34	Картометрический	1.00	-
194	-	-	549485.88	1300583.89	Картометрический	1.00	-
195	-	-	549483.36	1300558.05	Картометрический	1.00	-
196	-	-	549512.40	1300562.38	Картометрический	1.00	-
197	-	-	549521.33	1300529.95	Картометрический	1.00	-
198	549525.01	1300516.61	-	-	Картометрический	1.00	-
199	549542.70	1300524.68	-	-	Картометрический	1.00	-
200	549567.03	1300535.44	-	-	Картометрический	1.00	-
201	549566.52	1300536.80	-	-	Картометрический	1.00	-
202	549569.92	1300541.24	-	-	Картометрический	1.00	-
203	549574.02	1300543.61	-	-	Картометрический	1.00	-
204	549597.18	1300554.52	-	-	Картометрический	1.00	-
205	549601.06	1300556.98	-	-	Картометрический	1.00	-
206	549621.54	1300565.39	-	-	Картометрический	1.00	-
207	549632.15	1300568.67	-	-	Картометрический	1.00	-
208	549747.96	1300613.89	-	-	Картометрический	1.00	-
209	549798.68	1300633.72	-	-	Картометрический	1.00	-
210	549818.77	1300640.51	-	-	Картометрический	1.00	-
211	-	-	549838.53	1300652.49	Картометрический	1.00	-
212	-	-	549821.44	1300710.00	Картометрический	1.00	-
213	-	-	549907.71	1300735.62	Картометрический	1.00	-
214	-	-	549907.60	1300736.48	Картометрический	1.00	-
1	-	-	549921.33	1300740.36	Картометрический	1.00	-

1	2	3	4	5	6	7	8
215	549398.00	1301029.89	-	-	Картометрический	1.00	-
216	549394.14	1301016.45	-	-	Картометрический	1.00	-
217	549519.61	1300979.31	-	-	Картометрический	1.00	-
218	549620.97	1301160.75	-	-	Картометрический	1.00	-
219	550388.27	1300930.06	-	-	Картометрический	1.00	-
220	550324.76	1300894.80	-	-	Картометрический	1.00	-
221	550183.77	1300814.19	-	-	Картометрический	1.00	-
222	550177.31	1300810.22	-	-	Картометрический	1.00	-
223	550172.07	1300807.01	-	-	Картометрический	1.00	-
224	550154.87	1300795.50	-	-	Картометрический	1.00	-
225	550145.92	1300789.51	-	-	Картометрический	1.00	-
226	549666.07	1300925.30	-	-	Картометрический	1.00	-
227	549390.46	1301003.81	-	-	Картометрический	1.00	-
215	549398.00	1301029.89	-	-	Картометрический	1.00	-
228	549144.85	1301031.70	-	-	Картометрический	1.00	-
229	549164.01	1301026.47	-	-	Картометрический	1.00	-
230	549210.69	1301013.31	-	-	Картометрический	1.00	-
231	549246.69	1301003.41	-	-	Картометрический	1.00	-
232	549282.33	1300993.34	-	-	Картометрический	1.00	-
233	549285.99	1301012.01	-	-	Картометрический	1.00	-
234	549295.10	1301040.58	-	-	Картометрический	1.00	-
235	549300.32	1301056.93	-	-	Картометрический	1.00	-
236	549164.03	1301094.86	-	-	Картометрический	1.00	-
228	549144.85	1301031.70	-	-	Картометрический	1.00	-
237	549001.15	1301060.48	-	-	Картометрический	1.00	-
238	549003.66	1301070.07	-	-	Картометрический	1.00	-
239	549012.47	1301103.74	-	-	Картометрический	1.00	-
240	549018.97	1301113.87	-	-	Картометрический	1.00	-
241	549050.15	1301107.28	-	-	Картометрический	1.00	-
242	549053.74	1301121.29	-	-	Картометрический	1.00	-
243	549067.74	1301118.45	-	-	Картометрический	1.00	-
244	549073.10	1301117.47	-	-	Картометрический	1.00	-
245	549081.09	1301114.80	-	-	Картометрический	1.00	-
246	549076.97	1301099.11	-	-	Картометрический	1.00	-
247	549071.18	1301074.86	-	-	Картометрический	1.00	-
248	549070.11	1301075.09	-	-	Картометрический	1.00	-
249	549066.26	1301060.25	-	-	Картометрический	1.00	-
250	549062.12	1301051.98	-	-	Картометрический	1.00	-
251	549076.75	1301048.78	-	-	Картометрический	1.00	-
252	549078.34	1301057.22	-	-	Картометрический	1.00	-
253	549081.17	1301072.24	-	-	Картометрический	1.00	-
254	549084.46	1301082.85	-	-	Картометрический	1.00	-
255	549086.49	1301091.86	-	-	Картометрический	1.00	-
256	549104.28	1301088.33	-	-	Картометрический	1.00	-

1	2	3	4	5	6	7	8
257	549113.11	1301154.29	-	-	Картометрический	1.00	-
258	549113.74	1301190.34	-	-	Картометрический	1.00	-
259	549176.98	1301174.92	-	-	Картометрический	1.00	-
260	549187.54	1301172.34	-	-	Картометрический	1.00	-
261	549196.02	1301200.25	-	-	Картометрический	1.00	-
262	549262.67	1301419.81	-	-	Картометрический	1.00	-
263	549284.45	1301491.56	-	-	Картометрический	1.00	-
264	549294.90	1301525.99	-	-	Картометрический	1.00	-
265	549295.92	1301528.91	-	-	Картометрический	1.00	-
266	549305.92	1301557.74	-	-	Картометрический	1.00	-
267	549321.00	1301601.16	-	-	Картометрический	1.00	-
268	549257.69	1301610.80	-	-	Картометрический	1.00	-
269	549153.01	1301626.73	-	-	Картометрический	1.00	-
270	549154.46	1301649.75	-	-	Картометрический	1.00	-
271	549129.10	1301651.17	-	-	Картометрический	1.00	-
272	549127.80	1301630.57	-	-	Картометрический	1.00	-
273	548709.12	1301694.31	-	-	Картометрический	1.00	-
274	548702.33	1301692.40	-	-	Картометрический	1.00	-
275	548700.78	1301691.96	-	-	Картометрический	1.00	-
276	548502.31	1301636.12	-	-	Картометрический	1.00	-
277	548415.90	1301616.61	-	-	Картометрический	1.00	-
278	548440.44	1301534.17	-	-	Картометрический	1.00	-
279	548530.84	1301230.34	-	-	Картометрический	1.00	-
280	548577.56	1301075.38	-	-	Картометрический	1.00	-
281	548575.12	1301053.15	-	-	Картометрический	1.00	-
282	548631.42	1301055.63	-	-	Картометрический	1.00	-
283	548772.01	1301060.73	-	-	Картометрический	1.00	-
284	548887.13	1301065.16	-	-	Картометрический	1.00	-
285	548889.68	1301069.02	-	-	Картометрический	1.00	-
286	548896.23	1301069.33	-	-	Картометрический	1.00	-
287	548897.72	1301066.73	-	-	Картометрический	1.00	-
288	548900.97	1301065.68	-	-	Картометрический	1.00	-
289	548915.80	1301065.98	-	-	Картометрический	1.00	-
290	548921.79	1301066.12	-	-	Картометрический	1.00	-
291	548942.12	1301064.75	-	-	Картометрический	1.00	-
292	548953.08	1301065.21	-	-	Картометрический	1.00	-
293	548959.09	1301064.44	-	-	Картометрический	1.00	-
294	548980.26	1301062.93	-	-	Картометрический	1.00	-
237	549001.15	1301060.48	-	-	Картометрический	1.00	-
295	-	-	548882.82	1301316.63	Картометрический	1.00	-
296	-	-	548856.70	1301307.15	Картометрический	1.00	-
297	-	-	548857.75	1301303.81	Картометрический	1.00	-
298	-	-	548839.80	1301297.56	Картометрический	1.00	-
299	-	-	548835.61	1301311.09	Картометрический	1.00	-
300	-	-	548832.78	1301310.34	Картометрический	1.00	-



## ГРАФИЧЕСКОЕ ОПИСАНИЕ

местоположения границ  
Общественно- деловая зона посёлка Комсомольский - ОД/1

---

(наименование объекта, местоположение границ которого описано (далее - объект)

## Раздел I

Сведения об объекте		
№ п/п	Характеристики объекта	Описание характеристик
1	2	3
1	Местоположение объекта	Воронежская область, Рамонский муниципальный район, Комсомольское сельское поселение, посёлок Комсомольский
2	Площадь объекта +/- величина погрешности определения площади (Р +/- Дельта Р)	-
3	Иные характеристики объекта	-

## Раздел 2

Сведения о местоположении границ объекта					
1. Система координат: -					
2. Сведения о характерных точках границ объекта					
Обозначение характерных точек границ	Координаты, м		Метод определения координат характерной точки	Средняя квадратическая погрешность положения характерной точки (Mt), м	Описание обозначения точки на местности (при наличии)
	X	Y			
1	2	3	4	5	6
1	-	-	-	-	-
3. Сведения о характерных точках части (частей) границы объекта					
Обозначение характерных точек части границы	Координаты, м		Метод определения координат характерной точки	Средняя квадратическая погрешность положения характерной точки (Mt), м	Описание обозначения точки на местности (при наличии)
	X	Y			
1	2	3	4	5	6
Часть №					
-	-	-	-	-	-

Раздел 3							
Сведения о местоположении измененных (уточненных) границ объекта							
1. Система координат: МСК - 36, зона 1							
2. Сведения о характерных точках границ объекта							
Обозначение характерных точек границ	Существующие координаты, м		Измененные (уточненные) координаты, м		Метод определения координат характерной точки	Средняя квадратическая погрешность положения характерной точки (Mt), м	Описание обозначения точки на местности (при наличии)
	X	Y	X	Y			
1	2	3	4	5	6	7	8
1	-	-	549521.33	1300529.95	Картометрический	1.00	-
2	-	-	549512.40	1300562.38	Картометрический	1.00	-
3	-	-	549483.36	1300558.05	Картометрический	1.00	-
4	-	-	549485.88	1300583.89	Картометрический	1.00	-
5	-	-	549437.63	1300598.34	Картометрический	1.00	-
6	-	-	549422.75	1300603.09	Картометрический	1.00	-
7	-	-	549372.44	1300619.14	Картометрический	1.00	-
8	-	-	549362.80	1300548.20	Картометрический	1.00	-
9	-	-	549359.75	1300517.65	Картометрический	1.00	-
10	-	-	549310.69	1300501.62	Картометрический	1.00	-
11	-	-	549305.49	1300482.61	Картометрический	1.00	-
12	-	-	549301.58	1300461.54	Картометрический	1.00	-
13	-	-	549302.20	1300448.08	Картометрический	1.00	-
14	-	-	549345.80	1300457.20	Картометрический	1.00	-
15	-	-	549517.34	1300513.11	Картометрический	1.00	-
16	-	-	549525.01	1300516.61	Картометрический	1.00	-
1	-	-	549521.33	1300529.95	Картометрический	1.00	-
17	-	-	549172.04	1300425.82	Картометрический	1.00	-
18	-	-	549170.26	1300455.72	Картометрический	1.00	-
19	-	-	549167.07	1300509.32	Картометрический	1.00	-
20	-	-	549159.79	1300506.82	Картометрический	1.00	-
21	-	-	549150.15	1300503.53	Картометрический	1.00	-
22	-	-	549150.26	1300501.94	Картометрический	1.00	-
23	-	-	549140.31	1300501.76	Картометрический	1.00	-
24	-	-	549134.26	1300501.65	Картометрический	1.00	-
25	-	-	549116.25	1300500.54	Картометрический	1.00	-
26	-	-	549105.77	1300500.03	Картометрический	1.00	-
27	-	-	549094.13	1300499.47	Картометрический	1.00	-
28	-	-	549082.42	1300498.48	Картометрический	1.00	-
29	-	-	549079.73	1300497.92	Картометрический	1.00	-
30	-	-	549088.87	1300468.12	Картометрический	1.00	-

1	2	3	4	5	6	7	8
31	-	-	549090.52	1300468.49	Картометрический	1.00	-
32	-	-	549098.44	1300469.76	Картометрический	1.00	-
33	-	-	549098.82	1300467.22	Картометрический	1.00	-
34	-	-	549103.56	1300434.51	Картометрический	1.00	-
35	-	-	549101.82	1300434.13	Картометрический	1.00	-
36	-	-	549104.40	1300427.17	Картометрический	1.00	-
37	-	-	549112.00	1300420.43	Картометрический	1.00	-
38	-	-	549112.77	1300419.74	Картометрический	1.00	-
39	-	-	549127.15	1300419.74	Картометрический	1.00	-
40	-	-	549155.45	1300423.58	Картометрический	1.00	-
17	-	-	549172.04	1300425.82	Картометрический	1.00	-
41	-	-	548952.52	1300580.75	Картометрический	1.00	-
42	-	-	548952.52	1300623.47	Картометрический	1.00	-
43	-	-	548899.18	1300623.18	Картометрический	1.00	-
44	-	-	548899.49	1300608.62	Картометрический	1.00	-
45	-	-	548918.75	1300603.95	Картометрический	1.00	-
46	-	-	548932.10	1300591.85	Картометрический	1.00	-
47	-	-	548939.68	1300580.50	Картометрический	1.00	-
41	-	-	548952.52	1300580.75	Картометрический	1.00	-
48	-	-	549020.38	1300650.92	Картометрический	1.00	-
49	-	-	548990.40	1300744.84	Картометрический	1.00	-
50	-	-	548980.88	1300741.78	Картометрический	1.00	-
51	-	-	548977.83	1300751.30	Картометрический	1.00	-
52	-	-	548987.35	1300754.36	Картометрический	1.00	-
53	-	-	548977.32	1300785.82	Картометрический	1.00	-
54	-	-	548918.54	1300782.68	Картометрический	1.00	-
55	-	-	548893.22	1300781.32	Картометрический	1.00	-
56	-	-	548876.12	1300779.98	Картометрический	1.00	-
57	-	-	548852.53	1300778.25	Картометрический	1.00	-
58	-	-	548851.59	1300768.56	Картометрический	1.00	-
59	-	-	548851.81	1300719.80	Картометрический	1.00	-
60	-	-	548834.09	1300717.53	Картометрический	1.00	-
61	-	-	548831.09	1300717.44	Картометрический	1.00	-
62	-	-	548832.10	1300681.89	Картометрический	1.00	-
63	-	-	548833.75	1300645.99	Картометрический	1.00	-
64	-	-	548834.33	1300633.66	Картометрический	1.00	-
65	-	-	548837.28	1300634.01	Картометрический	1.00	-
66	-	-	548926.71	1300637.20	Картометрический	1.00	-
67	-	-	548932.75	1300637.41	Картометрический	1.00	-
68	-	-	548985.46	1300645.54	Картометрический	1.00	-
48	-	-	549020.38	1300650.92	Картометрический	1.00	-
69	549169.89	1300957.46	-	-	Картометрический	1.00	-
70	549151.55	1300893.38	-	-	Картометрический	1.00	-

1	2	3	4	5	6	7	8
71	549153.98	1300892.48	-	-	Картометрический	1.00	-
72	549166.25	1300887.97	-	-	Картометрический	1.00	-
73	549167.84	1300887.38	-	-	Картометрический	1.00	-
74	549176.61	1300884.14	-	-	Картометрический	1.00	-
75	549190.68	1300879.10	-	-	Картометрический	1.00	-
76	549193.82	1300878.07	-	-	Картометрический	1.00	-
77	549190.04	1300859.98	-	-	Картометрический	1.00	-
78	549184.97	1300835.21	-	-	Картометрический	1.00	-
79	549232.09	1300823.58	-	-	Картометрический	1.00	-
80	-	-	549254.64	1300929.14	Картометрический	1.00	-
81	-	-	549264.07	1300927.43	Картометрический	1.00	-
82	-	-	549268.38	1300955.03	Картометрический	1.00	-
83	-	-	549290.74	1300952.24	Картометрический	1.00	-
84	-	-	549295.60	1300969.70	Картометрический	1.00	-
85	-	-	549242.26	1300984.92	Картометрический	1.00	-
86	-	-	549205.62	1300995.00	Картометрический	1.00	-
87	-	-	549182.70	1301001.46	Картометрический	1.00	-
88	-	-	549182.36	1301000.24	Картометрический	1.00	-
89	549179.48	1300988.40	-	-	Картометрический	1.00	-
69	549169.89	1300957.46	-	-	Картометрический	1.00	-
90	549289.83	1301024.06	-	-	Картометрический	1.00	-
91	549285.99	1301012.01	-	-	Картометрический	1.00	-
92	549282.33	1300993.34	-	-	Картометрический	1.00	-
93	549305.70	1300986.72	-	-	Картометрический	1.00	-
94	549320.19	1300982.61	-	-	Картометрический	1.00	-
95	549333.25	1300978.86	-	-	Картометрический	1.00	-
96	-	-	549336.83	1300977.89	Картометрический	1.00	-
97	-	-	549341.21	1300990.95	Картометрический	1.00	-
98	-	-	549383.56	1300980.06	Картометрический	1.00	-
99	-	-	549390.46	1301003.81	Картометрический	1.00	-
100	-	-	549394.14	1301016.45	Картометрический	1.00	-
101	-	-	549398.00	1301029.89	Картометрический	1.00	-
102	549360.45	1301040.25	-	-	Картометрический	1.00	-
103	549357.18	1301027.40	-	-	Картометрический	1.00	-
104	549339.36	1301032.68	-	-	Картометрический	1.00	-
105	549331.65	1301034.95	-	-	Картометрический	1.00	-
106	549327.71	1301019.85	-	-	Картометрический	1.00	-
107	549326.88	1301016.95	-	-	Картометрический	1.00	-
90	549289.83	1301024.06	-	-	Картометрический	1.00	-
108	549076.75	1301048.78	-	-	Картометрический	1.00	-
109	549104.54	1301042.69	-	-	Картометрический	1.00	-
110	549144.85	1301031.70	-	-	Картометрический	1.00	-
111	549164.03	1301094.86	-	-	Картометрический	1.00	-
112	549187.54	1301172.34	-	-	Картометрический	1.00	-



## ГРАФИЧЕСКОЕ ОПИСАНИЕ

местоположения границ  
Производственная зона посёлка Комсомольский - П1/1

---

(наименование объекта, местоположение границ которого описано (далее - объект))

## Раздел I

Сведения об объекте		
№ п/п	Характеристики объекта	Описание характеристик
1	2	3
1	Местоположение объекта	Воронежская область, Рамонский муниципальный район, Комсомольское сельское поселение, посёлок Комсомольский
2	Площадь объекта +/- величина погрешности определения площади (Р +/- Дельта Р)	-
3	Иные характеристики объекта	-

## Раздел 2

Сведения о местоположении границ объекта					
1. Система координат: -					
2. Сведения о характерных точках границ объекта					
Обозначение характерных точек границ	Координаты, м		Метод определения координат характерной точки	Средняя квадратическая погрешность положения характерной точки (Mt), м	Описание обозначения точки на местности (при наличии)
	X	Y			
1	2	3	4	5	6
1	-	-	-	-	-
3. Сведения о характерных точках части (частей) границы объекта					
Обозначение характерных точек части границы	Координаты, м		Метод определения координат характерной точки	Средняя квадратическая погрешность положения характерной точки (Mt), м	Описание обозначения точки на местности (при наличии)
	X	Y			
1	2	3	4	5	6
Часть №					
-	-	-	-	-	-



ГРАФИЧЕСКОЕ ОПИСАНИЕ  
местоположения границ

Производственно - коммунальная зона посёлка Комсомольский - П2/1

(наименование объекта, местоположение границ которого описано  
(далее объект))

Раздел 1

Сведения об объекте		
№ п/п	Характеристики объекта	Описание характеристик
1	2	3
1	Местоположение объекта	Воронежская область, Раммонский муниципальный район, Комсомольское сельское поселение, посёлок Комсомольский
2	Площадь объекта $\pm$ величина погрешности определения площади ( $P \pm \text{Дельта } P$ )	-
3	Иные характеристики объекта	-

## Раздел 2

Сведения о местоположении границ объекта					
1. Система координат: МСК - 36, зона 1					
2. Сведения о характерных точках границ объекта					
Обозначение характерных точек границ	Координаты, м		Метод определения координат характерной точки	Средняя квадратическая погрешность положения характерной точки (Mt), м	Описание обозначения точки на местности (при наличии)
	X	Y			
1	2	3	4	5	6
1	550124.49	1300696.44	Картометрический	1.00	-
2	550111.58	1300712.81	Картометрический	1.00	-
3	550090.85	1300718.81	Картометрический	1.00	-
4	549983.60	1300749.88	Картометрический	1.00	-
5	549950.97	1300762.39	Картометрический	1.00	-
6	549944.41	1300755.93	Картометрический	1.00	-
7	549933.98	1300748.70	Картометрический	1.00	-
8	549928.86	1300745.27	Картометрический	1.00	-
9	549929.12	1300744.56	Картометрический	1.00	-
10	549921.33	1300740.36	Картометрический	1.00	-
11	549907.60	1300736.48	Картометрический	1.00	-
12	549907.71	1300735.62	Картометрический	1.00	-
13	549924.91	1300678.14	Картометрический	1.00	-
14	549931.49	1300674.04	Картометрический	1.00	-
15	549935.96	1300671.26	Картометрический	1.00	-
16	549938.43	1300672.93	Картометрический	1.00	-
17	549946.33	1300674.72	Картометрический	1.00	-
18	549954.09	1300676.29	Картометрический	1.00	-
19	549961.85	1300677.84	Картометрический	1.00	-
20	549965.46	1300678.38	Картометрический	1.00	-
21	549981.56	1300681.50	Картометрический	1.00	-
22	550008.84	1300684.78	Картометрический	1.00	-
23	550079.44	1300693.11	Картометрический	1.00	-
24	550117.41	1300696.31	Картометрический	1.00	-
1	550124.49	1300696.44	Картометрический	1.00	-
25	549933.64	1300744.56	Картометрический	1.00	-
26	549933.46	1300743.88	Картометрический	1.00	-
27	549932.78	1300744.06	Картометрический	1.00	-
28	549932.96	1300744.74	Картометрический	1.00	-
25	549933.64	1300744.56	Картометрический	1.00	-
29	549971.48	1300736.77	Картометрический	1.00	-
30	549971.30	1300736.09	Картометрический	1.00	-

1	2	3	4	5	6
31	549970.62	1300736.27	Картометрический	1.00	-
32	549970.80	1300736.95	Картометрический	1.00	-
29	549971.48	1300736.77	Картометрический	1.00	-
3. Сведения о характерных точках части (частей) границы объекта					
Обозначение характерных	Координаты, м		Метод определения координат характерной	Средняя квадратическая	Описание обозначения
	X	Y			
1	2	3	4	5	6
Часть №					
-	-	-	-	-	-



## ГРАФИЧЕСКОЕ ОПИСАНИЕ

местоположения границ

Зона улиц, дорог, инженерной и транспортной инфраструктуры  
посёлка Комсомольский - ИТ1/1

(наименование объекта, местоположение границ которого описано (далее - объект))

## Раздел I

Сведения об объекте		
№ п/п	Характеристики объекта	Описание характеристик
1	2	3
1	Местоположение объекта	Воронежская область, Рамонский муниципальный район, Комсомольское сельское поселение, посёлок Комсомольский
2	Площадь объекта +/- величина погрешности определения площади (Р +/- Дельта Р)	-
3	Иные характеристики объекта	-

## Раздел 2

Сведения о местоположении границ объекта					
1. Система координат: -					
2. Сведения о характерных точках границ объекта					
Обозначение характерных точек границ	Координаты, м		Метод определения координат характерной точки	Средняя квадратическая погрешность положения характерной точки (Mt), м	Описание обозначения точки на местности (при наличии)
	X	Y			
1	2	3	4	5	6
1	-	-	-	-	-
3. Сведения о характерных точках части (частей) границы объекта					
Обозначение характерных точек части границы	Координаты, м		Метод определения координат характерной точки	Средняя квадратическая погрешность положения характерной точки (Mt), м	Описание обозначения точки на местности (при наличии)
	X	Y			
1	2	3	4	5	6
Часть №					
-	-	-	-	-	-

Раздел 3							
Сведения о местоположении измененных (уточненных) границ объекта							
1. Система координат: МСК - 36, зона 1							
2. Сведения о характерных точках границ объекта							
Обозначение характерных точек границ	Существующие координаты, м		Измененные (уточненные) координаты, м		Метод определения координат характерной точки	Средняя квадрати- ческая погреш- ность положе- ния характер- ной точки (Mt), м	Описание обозначе- ния точки на местности (при наличии)
	X	Y	X	Y			
1	2	3	4	5	6	7	8
1	549942.41	1300667.29	-	-	Картометрический	1.00	-
2	550030.36	1300682.49	-	-	Картометрический	1.00	-
3	550066.50	1300686.40	-	-	Картометрический	1.00	-
4	550115.59	1300691.71	-	-	Картометрический	1.00	-
5	550127.87	1300692.17	-	-	Картометрический	1.00	-
6	550126.84	1300693.48	-	-	Картометрический	1.00	-
7	-	-	550124.49	1300696.44	Картометрический	1.00	-
8	-	-	550117.41	1300696.31	Картометрический	1.00	-
9	-	-	550079.44	1300693.11	Картометрический	1.00	-
10	-	-	550008.84	1300684.78	Картометрический	1.00	-
11	-	-	549981.56	1300681.50	Картометрический	1.00	-
12	-	-	549965.46	1300678.38	Картометрический	1.00	-
13	-	-	549961.85	1300677.84	Картометрический	1.00	-
14	-	-	549954.09	1300676.29	Картометрический	1.00	-
15	-	-	549946.33	1300674.72	Картометрический	1.00	-
16	-	-	549938.43	1300672.93	Картометрический	1.00	-
17	-	-	549935.96	1300671.26	Картометрический	1.00	-
18	-	-	549924.81	1300678.11	Картометрический	1.00	-
19	-	-	549907.84	1300735.67	Картометрический	1.00	-
20	549821.44	1300710.00	-	-	Картометрический	1.00	-
21	549838.53	1300652.49	-	-	Картометрический	1.00	-
22	549818.77	1300640.51	-	-	Картометрический	1.00	-
23	549798.68	1300633.72	-	-	Картометрический	1.00	-
24	549747.96	1300613.89	-	-	Картометрический	1.00	-
25	549632.15	1300568.67	-	-	Картометрический	1.00	-
26	549621.54	1300565.39	-	-	Картометрический	1.00	-
27	549601.06	1300556.98	-	-	Картометрический	1.00	-
28	549597.18	1300554.52	-	-	Картометрический	1.00	-
29	549574.02	1300543.61	-	-	Картометрический	1.00	-
30	549569.92	1300541.24	-	-	Картометрический	1.00	-
31	549566.52	1300536.80	-	-	Картометрический	1.00	-
32	549567.03	1300535.44	-	-	Картометрический	1.00	-

1	2	3	4	5	6	7	8
33	549644.58	1300569.74	-	-	Картометрический	1.00	-
34	549678.58	1300584.77	-	-	Картометрический	1.00	-
35	549763.27	1300613.54	-	-	Картометрический	1.00	-
36	549830.04	1300636.34	-	-	Картометрический	1.00	-
37	549833.86	1300637.40	-	-	Картометрический	1.00	-
1	549942.41	1300667.29	-	-	Картометрический	1.00	-
38	549104.90	1300419.74	-	-	Картометрический	1.00	-
39	549112.77	1300419.74	-	-	Картометрический	1.00	-
40	549104.40	1300427.17	-	-	Картометрический	1.00	-
41	549101.82	1300434.13	-	-	Картометрический	1.00	-
42	549103.56	1300434.51	-	-	Картометрический	1.00	-
43	549098.44	1300469.76	-	-	Картометрический	1.00	-
44	549090.52	1300468.49	-	-	Картометрический	1.00	-
45	549088.87	1300468.12	-	-	Картометрический	1.00	-
46	549079.73	1300497.92	-	-	Картометрический	1.00	-
47	549076.93	1300507.00	-	-	Картометрический	1.00	-
48	549067.48	1300504.27	-	-	Картометрический	1.00	-
49	548981.77	1300484.35	-	-	Картометрический	1.00	-
50	548972.12	1300491.09	-	-	Картометрический	1.00	-
51	548952.77	1300542.30	-	-	Картометрический	1.00	-
52	548940.78	1300547.88	-	-	Картометрический	1.00	-
53	548939.68	1300580.50	-	-	Картометрический	1.00	-
54	548932.10	1300591.85	-	-	Картометрический	1.00	-
55	548918.75	1300603.95	-	-	Картометрический	1.00	-
56	548899.49	1300608.62	-	-	Картометрический	1.00	-
57	548895.00	1300609.65	-	-	Картометрический	1.00	-
58	548859.94	1300612.00	-	-	Картометрический	1.00	-
59	548841.66	1300611.76	-	-	Картометрический	1.00	-
60	548834.62	1300611.66	-	-	Картометрический	1.00	-
61	548797.87	1300611.54	-	-	Картометрический	1.00	-
62	548796.71	1300698.18	-	-	Картометрический	1.00	-
63	548796.67	1300700.61	-	-	Картометрический	1.00	-
64	548794.55	1300707.21	-	-	Картометрический	1.00	-
65	548788.30	1300718.13	-	-	Картометрический	1.00	-
66	548786.40	1300728.85	-	-	Картометрический	1.00	-
67	548782.47	1300773.95	-	-	Картометрический	1.00	-
68	548776.75	1300771.58	-	-	Картометрический	1.00	-
69	548778.32	1300766.45	-	-	Картометрический	1.00	-
70	548779.41	1300750.97	-	-	Картометрический	1.00	-
71	548779.52	1300749.99	-	-	Картометрический	1.00	-
72	548780.86	1300724.11	-	-	Картометрический	1.00	-
73	548783.03	1300716.00	-	-	Картометрический	1.00	-
74	548790.38	1300701.08	-	-	Картометрический	1.00	-
75	548792.87	1300679.22	-	-	Картометрический	1.00	-
76	548792.72	1300668.23	-	-	Картометрический	1.00	-

1	2	3	4	5	6	7	8
77	548792.22	1300660.68	-	-	Картометрический	1.00	-
78	548790.69	1300613.53	-	-	Картометрический	1.00	-
79	548749.87	1300617.65	-	-	Картометрический	1.00	-
80	548717.95	1300626.07	-	-	Картометрический	1.00	-
81	548688.18	1300628.33	-	-	Картометрический	1.00	-
82	548688.53	1300632.43	-	-	Картометрический	1.00	-
83	548658.51	1300632.82	-	-	Картометрический	1.00	-
84	548614.69	1300634.11	-	-	Картометрический	1.00	-
85	548615.25	1300628.44	-	-	Картометрический	1.00	-
86	548658.20	1300625.60	-	-	Картометрический	1.00	-
87	548687.80	1300622.43	-	-	Картометрический	1.00	-
88	548687.80	1300622.14	-	-	Картометрический	1.00	-
89	548718.68	1300617.48	-	-	Картометрический	1.00	-
90	548747.93	1300610.84	-	-	Картометрический	1.00	-
91	548789.08	1300608.69	-	-	Картометрический	1.00	-
92	548803.53	1300607.73	-	-	Картометрический	1.00	-
93	548824.42	1300608.23	-	-	Картометрический	1.00	-
94	548841.58	1300608.64	-	-	Картометрический	1.00	-
95	548859.41	1300604.02	-	-	Картометрический	1.00	-
96	548876.31	1300602.89	-	-	Картометрический	1.00	-
97	548893.80	1300601.71	-	-	Картометрический	1.00	-
98	548899.68	1300600.31	-	-	Картометрический	1.00	-
99	548914.89	1300596.65	-	-	Картометрический	1.00	-
100	548926.00	1300586.58	-	-	Картометрический	1.00	-
101	548931.79	1300577.95	-	-	Картометрический	1.00	-
102	548933.12	1300534.14	-	-	Картометрический	1.00	-
103	548947.44	1300534.42	-	-	Картометрический	1.00	-
104	548968.13	1300478.20	-	-	Картометрический	1.00	-
105	548969.41	1300473.26	-	-	Картометрический	1.00	-
106	549014.95	1300483.85	-	-	Картометрический	1.00	-
107	549069.93	1300496.63	-	-	Картометрический	1.00	-
108	549075.31	1300476.07	-	-	Картометрический	1.00	-
109	549071.79	1300475.75	-	-	Картометрический	1.00	-
110	549084.17	1300430.30	-	-	Картометрический	1.00	-
111	549083.26	1300418.28	-	-	Картометрический	1.00	-
112	549085.36	1300418.38	-	-	Картометрический	1.00	-
113	549090.79	1300418.65	-	-	Картометрический	1.00	-
38	549104.90	1300419.74	-	-	Картометрический	1.00	-
114	-	-	549012.52	1300571.25	Картометрический	1.00	-
115	-	-	549012.52	1300631.25	Картометрический	1.00	-
116	-	-	548952.52	1300631.25	Картометрический	1.00	-
117	-	-	548952.52	1300623.47	Картометрический	1.00	-
118	-	-	548952.52	1300580.75	Картометрический	1.00	-
119	-	-	548952.52	1300571.25	Картометрический	1.00	-
114			549012.52	1300571.25	Картометрический	1.00	-

1	2	3	4	5	6	7	8
120	549330.77	1300959.85	-	-	Картометрический	1.00	-
121	549328.23	1300960.54	-	-	Картометрический	1.00	-
122	549300.50	1300968.44	-	-	Картометрический	1.00	-
123	549295.60	1300969.70	-	-	Картометрический	1.00	-
124	549242.26	1300984.92	-	-	Картометрический	1.00	-
125	549205.62	1300995.00	-	-	Картометрический	1.00	-
126	549182.70	1301001.46	-	-	Картометрический	1.00	-
127	549159.49	1301008.01	-	-	Картометрический	1.00	-
128	549099.73	1301024.31	-	-	Картометрический	1.00	-
129	549058.41	1301033.34	-	-	Картометрический	1.00	-
130	549023.66	1301038.71	-	-	Картометрический	1.00	-
131	548978.14	1301044.05	-	-	Картометрический	1.00	-
132	548957.30	1301045.52	-	-	Картометрический	1.00	-
133	548950.79	1301045.88	-	-	Картометрический	1.00	-
134	548941.16	1301046.78	-	-	Картометрический	1.00	-
135	548926.91	1301047.82	-	-	Картометрический	1.00	-
136	548921.14	1301048.13	-	-	Картометрический	1.00	-
137	548918.16	1301048.05	-	-	Картометрический	1.00	-
138	548916.62	1301043.34	-	-	Картометрический	1.00	-
139	548910.73	1301042.89	-	-	Картометрический	1.00	-
140	548909.15	1301045.60	-	-	Картометрический	1.00	-
141	548907.44	1301047.80	-	-	Картометрический	1.00	-
142	548901.43	1301047.68	-	-	Картометрический	1.00	-
143	548871.67	1301046.79	-	-	Картометрический	1.00	-
144	548772.73	1301042.75	-	-	Картометрический	1.00	-
145	548632.12	1301037.65	-	-	Картометрический	1.00	-
146	548575.76	1301035.17	-	-	Картометрический	1.00	-
147	548575.12	1301053.15	-	-	Картометрический	1.00	-
148	548631.42	1301055.63	-	-	Картометрический	1.00	-
149	548772.01	1301060.73	-	-	Картометрический	1.00	-
150	548887.13	1301065.16	-	-	Картометрический	1.00	-
151	548889.68	1301069.02	-	-	Картометрический	1.00	-
152	548896.23	1301069.33	-	-	Картометрический	1.00	-
153	548897.72	1301066.73	-	-	Картометрический	1.00	-
154	548900.97	1301065.68	-	-	Картометрический	1.00	-
155	548915.80	1301065.98	-	-	Картометрический	1.00	-
156	548921.79	1301066.12	-	-	Картометрический	1.00	-
157	548942.12	1301064.75	-	-	Картометрический	1.00	-
158	548953.08	1301065.21	-	-	Картометрический	1.00	-
159	548959.09	1301064.44	-	-	Картометрический	1.00	-
160	548980.26	1301062.93	-	-	Картометрический	1.00	-
161	549026.69	1301057.47	-	-	Картометрический	1.00	-
162	549062.12	1301051.98	-	-	Картометрический	1.00	-
163	549076.75	1301048.78	-	-	Картометрический	1.00	-
164	549104.54	1301042.69	-	-	Картометрический	1.00	-



**ГРАФИЧЕСКОЕ ОПИСАНИЕ**  
местоположения границ

Зона рекреационного назначения - объектов отдыха посёлка Комсомольский - Р1/1

(наименование объекта, местоположение границ которого описано  
(далее объект))

Раздел 1

Сведения об объекте		
№ п/п	Характеристики объекта	Описание характеристик
1	2	3
1	Местоположение объекта	Воронежская область, Раммонский муниципальный район, Комсомольское сельское поселение, посёлок Комсомольский
2	Площадь объекта $\pm$ величина погрешности определения площади ( $P \pm \text{Дельта } P$ )	-
3	Иные характеристики объекта	-

## Раздел 2

Сведения о местоположении границ объекта					
1. Система координат: МСК - 36, зона 1					
2. Сведения о характерных точках границ объекта					
Обозначение характерных точек границ	Координаты, м		Метод определения координат характерной точки	Средняя квадратическая погрешность положения характерной точки (Mt), м	Описание обозначения точки на местности (при наличии)
	X	Y			
1	2	3	4	5	6
1	549012.52	1300571.25	Картометрический	1.00	-
2	549012.52	1300631.25	Картометрический	1.00	-
3	548952.52	1300631.25	Картометрический	1.00	-
4	548952.52	1300623.47	Картометрический	1.00	-
5	548899.18	1300623.18	Картометрический	1.00	-
6	548899.49	1300608.62	Картометрический	1.00	-
7	548895.00	1300609.65	Картометрический	1.00	-
8	548859.94	1300612.00	Картометрический	1.00	-
9	548841.66	1300611.76	Картометрический	1.00	-
10	548834.62	1300611.66	Картометрический	1.00	-
11	548834.33	1300633.66	Картометрический	1.00	-
12	548837.28	1300634.01	Картометрический	1.00	-
13	548926.71	1300637.20	Картометрический	1.00	-
14	548932.75	1300637.41	Картометрический	1.00	-
15	548985.46	1300645.54	Картометрический	1.00	-
16	549020.38	1300650.92	Картометрический	1.00	-
17	549028.44	1300628.75	Картометрический	1.00	-
18	549031.87	1300622.74	Картометрический	1.00	-
19	549067.48	1300504.27	Картометрический	1.00	-
20	548981.77	1300484.35	Картометрический	1.00	-
21	548972.12	1300491.09	Картометрический	1.00	-
22	548952.77	1300542.30	Картометрический	1.00	-
23	548940.78	1300547.88	Картометрический	1.00	-
24	548939.68	1300580.50	Картометрический	1.00	-
25	548952.52	1300580.75	Картометрический	1.00	-
26	548952.52	1300571.25	Картометрический	1.00	-
1	549012.52	1300571.25	Картометрический	1.00	-
3. Сведения о характерных точках части (частей) границы объекта					
Обозначение характерных	Координаты, м		Метод определения координат характерной	Средняя квадратическая	Описание обозначения
	X	объектов отд			
1	2	3	4	5	6
Часть №					
-	-	-	-	-	-

## Раздел 3

Сведения о местоположении измененных (уточненных) границ объекта							
1. Система координат: -							
2. Сведения о характерных точках границ объекта							
Обозначение характерных точек границ	Существующие координаты, м		Измененные (уточненные) координаты, м		Метод определения координат характерной точки	Средняя квадратическая погрешность положения характерной точки (Mt), м	Описание обозначения точки на местности (при наличии)
	X	Y	X	Y			
1	2	3	4	5	6	7	8
-	-	-	-	-	-	-	-
3. Сведения о характерных точках части (частей) границы объекта							
Часть №							
-	-	-	-	-	-	-	-

».

Приложение № 4  
к приказу министерства  
архитектуры и градостроительства  
Воронежской области  
от 10.03.2026 № 45-01-04/106

«ГРАФИЧЕСКОЕ ОПИСАНИЕ  
местоположения границ  
Многофункциональная общественно - деловая зона  
деревни Емань - МФЗ/2

(наименование объекта, местоположение границ которого описано  
(далее объект)

Раздел 1

Сведения об объекте		
№ п/п	Характеристики объекта	Описание характеристик
1	2	3
1	Местоположение объекта	Воронежская область, Раммонский муниципальный район, Комсомольское сельское поселение, деревня Емань
2	Площадь объекта ± величина погрешности определения площади ( $P \pm \text{Дельта } P$ )	-
3	Иные характеристики объекта	-

## Раздел 2

Сведения о местоположении границ объекта					
1. Система координат: МСК - 36, зона 1					
2. Сведения о характерных точках границ объекта					
Обозначение характерных точек границ	Координаты, м		Метод определения координат характерной точки	Средняя квадратическая погрешность положения характерной точки (Mt), м	Описание обозначения точки на местности (при наличии)
	X	Y			
1	2	3	4	5	6
1	554864.82	1298786.00	Картометрический	1.00	-
2	555019.82	1298842.29	Картометрический	1.00	-
3	554975.66	1298965.56	Картометрический	1.00	-
4	554976.57	1298974.55	Картометрический	1.00	-
5	554979.48	1298974.16	Картометрический	1.00	-
6	555009.27	1298970.60	Картометрический	1.00	-
7	555014.56	1299020.32	Картометрический	1.00	-
8	555090.18	1299021.84	Картометрический	1.00	-
9	555200.38	1299002.72	Картометрический	1.00	-
10	555199.40	1298989.83	Картометрический	1.00	-
11	555192.00	1298989.83	Картометрический	1.00	-
12	555193.63	1298953.67	Картометрический	1.00	-
13	555264.26	1298958.45	Картометрический	1.00	-
14	555261.88	1298991.34	Картометрический	1.00	-
15	555265.88	1299020.95	Картометрический	1.00	-
16	555318.64	1299016.29	Картометрический	1.00	-
17	555319.34	1299042.88	Картометрический	1.00	-
18	555318.26	1299071.33	Картометрический	1.00	-
19	555318.13	1299075.35	Картометрический	1.00	-
20	555437.62	1299050.19	Картометрический	1.00	-
21	555449.29	1299047.73	Картометрический	1.00	-
22	555639.56	1299004.98	Картометрический	1.00	-
23	555626.26	1298939.55	Картометрический	1.00	-
24	555608.95	1298850.92	Картометрический	1.00	-
25	555703.68	1298832.47	Картометрический	1.00	-
26	555699.90	1298791.13	Картометрический	1.00	-
27	555547.14	1298780.13	Картометрический	1.00	-
28	555531.83	1298816.04	Картометрический	1.00	-
29	555490.42	1298850.11	Картометрический	1.00	-
30	555478.18	1298847.51	Картометрический	1.00	-
31	555276.65	1298805.21	Картометрический	1.00	-
32	555039.71	1298786.77	Картометрический	1.00	-
33	554855.67	1298710.00	Картометрический	1.00	-
34	554838.82	1298702.97	Картометрический	1.00	-

1	2	3	4	5	6
35	554823.98	1298614.95	Картометрический	1.00	-
36	554718.03	1298573.91	Картометрический	1.00	-
37	554715.38	1298552.75	Картометрический	1.00	-
38	554704.70	1298541.63	Картометрический	1.00	-
39	554616.07	1298485.44	Картометрический	1.00	-
40	554467.71	1298420.88	Картометрический	1.00	-
41	554325.04	1298313.10	Картометрический	1.00	-
42	554203.60	1298161.33	Картометрический	1.00	-
43	554200.19	1298168.74	Картометрический	1.00	-
44	554111.30	1298361.92	Картометрический	1.00	-
45	554046.17	1298346.89	Картометрический	1.00	-
46	554051.73	1298352.53	Картометрический	1.00	-
47	554009.67	1298395.32	Картометрический	1.00	-
48	554006.21	1298398.64	Картометрический	1.00	-
49	554042.84	1298440.92	Картометрический	1.00	-
50	554060.78	1298458.98	Картометрический	1.00	-
51	554074.64	1298471.98	Картометрический	1.00	-
52	554110.57	1298507.25	Картометрический	1.00	-
53	554123.04	1298516.22	Картометрический	1.00	-
54	554172.59	1298540.54	Картометрический	1.00	-
55	554235.22	1298572.84	Картометрический	1.00	-
56	554308.51	1298612.69	Картометрический	1.00	-
57	554381.26	1298651.13	Картометрический	1.00	-
58	554437.02	1298681.97	Картометрический	1.00	-
59	554452.79	1298690.67	Картометрический	1.00	-
60	554509.02	1298719.78	Картометрический	1.00	-
61	554520.76	1298725.79	Картометрический	1.00	-
62	554528.92	1298730.01	Картометрический	1.00	-
63	554574.51	1298752.17	Картометрический	1.00	-
64	554577.70	1298750.33	Картометрический	1.00	-
65	554628.55	1298721.03	Картометрический	1.00	-
66	554663.52	1298739.98	Картометрический	1.00	-
67	554787.30	1298724.94	Картометрический	1.00	-
68	554791.57	1298748.71	Картометрический	1.00	-
69	554796.00	1298773.31	Картометрический	1.00	-
70	554800.58	1298798.76	Картометрический	1.00	-
71	554805.33	1298825.18	Картометрический	1.00	-
72	554810.26	1298852.58	Картометрический	1.00	-
73	554861.91	1298841.56	Картометрический	1.00	-
1	554864.82	1298786.00	Картометрический	1.00	-
3. Сведения о характерных точках части (частей) границы объекта					
Обозначение характерных	Координаты, м		Метод определения координат характерной	Средняя квадратическая	Описание обозначения
	X	Y			
1	2	3	4	5	6
Часть №					
-	-	-	-	-	-

## Раздел 3

Сведения о местоположении измененных (уточненных) границ объекта							
1. Система координат: -							
2. Сведения о характерных точках границ объекта							
Обозначение характерных точек границ	Существующие координаты, м		Измененные (уточненные) координаты, м		Метод определения координат характерной точки	Средняя квадратическая погрешность положения характерной точки (Mt), м	Описание обозначения точки на местности (при наличии)
	X	Y	X	Y			
1	2	3	4	5	6	7	8
-	-	-	-	-	-	-	-
3. Сведения о характерных точках части (частей) границы объекта							
Часть №							
-	-	-	-	-	-	-	-

».

Приложение № 5  
к приказу министерства  
архитектуры и градостроительства  
Воронежской области  
от 10.03.2026 № 45-01-04/106

«Приложение № 3  
к правилам землепользования и застройки  
Комсомольского сельского поселения  
Рамонского муниципального района  
Воронежской области

ГРАФИЧЕСКОЕ ОПИСАНИЕ МЕСТОПОЛОЖЕНИЯ ГРАНИЦ  
ТЕРРИТОРИАЛЬНЫХ ЗОН ДЕРЕВНИ КНЯЗЕВО

## ГРАФИЧЕСКОЕ ОПИСАНИЕ

местоположения границ

Зона застройки индивидуальными жилыми домами деревни Князево - Ж1/3

---

(наименование объекта, местоположение границ которого описано (далее - объект))

## Раздел I

Сведения об объекте		
№ п/п	Характеристики объекта	Описание характеристик
1	2	3
1	Местоположение объекта	Воронежская область, Рамонский муниципальный район, Комсомольское сельское поселение, деревня Князево
2	Площадь объекта +/- величина погрешности определения площади (P +/- Дельта P)	-
3	Иные характеристики объекта	-

## Раздел 2

Сведения о местоположении границ объекта					
1. Система координат: -					
2. Сведения о характерных точках границ объекта					
Обозначение характерных точек границ	Координаты, м		Метод определения координат характерной точки	Средняя квадратическая погрешность положения характерной точки (Mt), м	Описание обозначения точки на местности (при наличии)
	X	Y			
1	2	3	4	5	6
1	-	-	-	-	-
3. Сведения о характерных точках части (частей) границы объекта					
Обозначение характерных точек части границы	Координаты, м		Метод определения координат характерной точки	Средняя квадратическая погрешность положения характерной точки (Mt), м	Описание обозначения точки на местности (при наличии)
	X	Y			
1	2	3	4	5	6
Часть №					
-	-	-	-	-	-

Раздел 3							
Сведения о местоположении измененных (уточненных) границ объекта							
1. Система координат: МСК - 36, зона 1							
2. Сведения о характерных точках границ объекта							
Обозначение характерных точек границ	Существующие координаты, м		Измененные (уточненные) координаты, м		Метод определения координат характерной точки	Средняя квадратическая погрешность положения характерной точки (Mt), м	Описание обозначения точки на местности (при наличии)
	X	Y	X	Y			
1	2	3	4	5	6	7	8
1	560398.86	1297978.86	-	-	Картометрический	1.00	-
2	560385.65	1297930.04	-	-	Картометрический	1.00	-
3	560378.80	1297898.33	-	-	Картометрический	1.00	-
4	560377.83	1297894.70	-	-	Картометрический	1.00	-
5	560416.63	1297884.31	-	-	Картометрический	1.00	-
6	560693.15	1297806.61	-	-	Картометрический	1.00	-
7	560691.92	1297800.66	-	-	Картометрический	1.00	-
8	560744.03	1297786.55	-	-	Картометрический	1.00	-
9	560776.17	1297778.07	-	-	Картометрический	1.00	-
10	560778.64	1297785.71	-	-	Картометрический	1.00	-
11	560750.88	1297876.83	-	-	Картометрический	1.00	-
12	560415.81	1297974.17	-	-	Картометрический	1.00	-
1	560398.86	1297978.86	-	-	Картометрический	1.00	-
13	559797.36	1297994.62	-	-	Картометрический	1.00	-
14	-	-	559810.16	1297991.21	Картометрический	1.00	-
15	-	-	559807.05	1297971.78	Картометрический	1.00	-
16	-	-	559795.25	1297936.76	Картометрический	1.00	-
17	-	-	559829.12	1297925.43	Картометрический	1.00	-
18	-	-	559839.29	1297962.07	Картометрический	1.00	-
19	-	-	559841.25	1297971.21	Картометрический	1.00	-
20	-	-	559829.94	1297985.02	Картометрический	1.00	-
21	559830.17	1297985.99	-	-	Картометрический	1.00	-
22	559874.74	1297974.27	-	-	Картометрический	1.00	-
23	559867.68	1297946.99	-	-	Картометрический	1.00	-
24	559835.31	1297920.13	-	-	Картометрический	1.00	-
25	559821.52	1297886.63	-	-	Картометрический	1.00	-
26	559790.41	1297873.00	-	-	Картометрический	1.00	-
27	559752.22	1297864.32	-	-	Картометрический	1.00	-
28	559714.06	1297840.58	-	-	Картометрический	1.00	-
29	559667.99	1297839.08	-	-	Картометрический	1.00	-
30	559623.23	1297838.60	-	-	Картометрический	1.00	-

1	2	3	4	5	6	7	8
31	559576.42	1297841.13	-	-	Картометрический	1.00	-
32	559576.21	1297840.93	-	-	Картометрический	1.00	-
33	559570.07	1297824.62	-	-	Картометрический	1.00	-
34	559562.45	1297771.28	-	-	Картометрический	1.00	-
35	559504.03	1297806.83	-	-	Картометрический	1.00	-
36	559538.40	1297874.11	-	-	Картометрический	1.00	-
37	559510.92	1297881.77	-	-	Картометрический	1.00	-
38	559441.83	1297902.51	-	-	Картометрический	1.00	-
39	559393.77	1297919.04	-	-	Картометрический	1.00	-
40	559346.64	1297941.40	-	-	Картометрический	1.00	-
41	559303.77	1297967.98	-	-	Картометрический	1.00	-
42	559277.74	1297989.34	-	-	Картометрический	1.00	-
43	559250.97	1298020.88	-	-	Картометрический	1.00	-
44	559239.27	1298036.22	-	-	Картометрический	1.00	-
45	559230.03	1298043.06	-	-	Картометрический	1.00	-
46	559229.33	1298061.70	-	-	Картометрический	1.00	-
47	559265.61	1298121.48	-	-	Картометрический	1.00	-
48	559284.36	1298121.76	-	-	Картометрический	1.00	-
49	559316.48	1298122.23	-	-	Картометрический	1.00	-
50	559316.22	1298120.25	-	-	Картометрический	1.00	-
51	559354.42	1298115.93	-	-	Картометрический	1.00	-
52	559419.30	1298102.36	-	-	Картометрический	1.00	-
53	559468.23	1298089.93	-	-	Картометрический	1.00	-
54	-	-	559466.86	1298087.81	Картометрический	1.00	-
55	-	-	559463.71	1298079.62	Картометрический	1.00	-
56	-	-	559455.17	1298047.52	Картометрический	1.00	-
57	-	-	559482.69	1298037.45	Картометрический	1.00	-
58	-	-	559489.37	1298056.30	Картометрический	1.00	-
59	-	-	559530.84	1298042.43	Картометрический	1.00	-
60	-	-	559538.85	1298060.91	Картометрический	1.00	-
61	-	-	559541.93	1298070.00	Картометрический	1.00	-
62	559668.20	1298035.59	-	-	Картометрический	1.00	-
63	559780.17	1297999.14	-	-	Картометрический	1.00	-
13	559797.36	1297994.62	-	-	Картометрический	1.00	-
64	559686.13	1298076.68	-	-	Картометрический	1.00	-
65	559688.26	1298095.40	-	-	Картометрический	1.00	-
66	559673.97	1298098.19	-	-	Картометрический	1.00	-
67	559671.80	1298080.23	-	-	Картометрический	1.00	-
68	-	-	559643.39	1298088.39	Картометрический	1.00	-
69	-	-	559651.22	1298147.54	Картометрический	1.00	-
70	-	-	559635.72	1298151.88	Картометрический	1.00	-
71	-	-	559619.36	1298156.46	Картометрический	1.00	-
72	-	-	559615.26	1298127.11	Картометрический	1.00	-
73	-	-	559597.37	1298130.93	Картометрический	1.00	-
74	-	-	559589.67	1298132.57	Картометрический	1.00	-

1	2	3	4	5	6	7	8
75	-	-	559586.00	1298104.89	Картометрический	1.00	-
76	559415.10	1298154.00	-	-	Картометрический	1.00	-
77	559411.47	1298299.40	-	-	Картометрический	1.00	-
78	559481.08	1298255.56	-	-	Картометрический	1.00	-
79	559549.13	1298208.48	-	-	Картометрический	1.00	-
80	559607.37	1298200.43	-	-	Картометрический	1.00	-
81	559675.70	1298186.38	-	-	Картометрический	1.00	-
82	559699.64	1298188.46	-	-	Картометрический	1.00	-
83	559698.01	1298167.63	-	-	Картометрический	1.00	-
84	-	-	559753.76	1298151.23	Картометрический	1.00	-
85	-	-	559861.74	1298119.62	Картометрический	1.00	-
86	-	-	559861.70	1298119.47	Картометрический	1.00	-
87	-	-	559849.13	1298078.19	Картометрический	1.00	-
88	-	-	559848.76	1298077.01	Картометрический	1.00	-
89	-	-	559741.12	1298107.81	Картометрический	1.00	-
90	559734.10	1298081.05	-	-	Картометрический	1.00	-
91	559715.55	1298085.65	-	-	Картометрический	1.00	-
92	559711.73	1298070.33	-	-	Картометрический	1.00	-
64	559686.13	1298076.68	-	-	Картометрический	1.00	-
93	557306.26	1298700.26	-	-	Картометрический	1.00	-
94	557357.69	1298695.06	-	-	Картометрический	1.00	-
95	557306.26	1298700.26	-	-	Картометрический	1.00	-
96	557357.69	1298695.06	-	-	Картометрический	1.00	-
97	557497.77	1298663.03	-	-	Картометрический	1.00	-
98	557636.59	1298623.57	-	-	Картометрический	1.00	-
99	557722.19	1298597.69	-	-	Картометрический	1.00	-
100	557771.60	1298585.57	-	-	Картометрический	1.00	-
101	557841.82	1298564.57	-	-	Картометрический	1.00	-
102	557992.94	1298519.87	-	-	Картометрический	1.00	-
103	558085.97	1298496.80	-	-	Картометрический	1.00	-
104	558330.11	1298424.86	-	-	Картометрический	1.00	-
105	558340.06	1298418.79	-	-	Картометрический	1.00	-
106	558357.44	1298415.35	-	-	Картометрический	1.00	-
107	558366.67	1298414.45	-	-	Картометрический	1.00	-
108	558477.70	1298381.33	-	-	Картометрический	1.00	-
109	558485.21	1298375.90	-	-	Картометрический	1.00	-
110	558505.21	1298371.38	-	-	Картометрический	1.00	-
111	558517.79	1298372.91	-	-	Картометрический	1.00	-
112	558664.93	1298330.02	-	-	Картометрический	1.00	-
113	558785.46	1298296.23	-	-	Картометрический	1.00	-
114	558879.53	1298271.97	-	-	Картометрический	1.00	-
115	558934.26	1298255.27	-	-	Картометрический	1.00	-
116	558938.52	1298250.85	-	-	Картометрический	1.00	-
117	558944.66	1298236.74	-	-	Картометрический	1.00	-
118	558940.73	1298212.00	-	-	Картометрический	1.00	-

1	2	3	4	5	6	7	8
119	558931.93	1298153.74	-	-	Картометрический	1.00	-
120	558930.34	1298142.33	-	-	Картометрический	1.00	-
121	558845.35	1298120.38	-	-	Картометрический	1.00	-
122	558786.67	1298100.11	-	-	Картометрический	1.00	-
123	558774.84	1298097.07	-	-	Картометрический	1.00	-
124	558766.61	1298092.14	-	-	Картометрический	1.00	-
125	558645.50	1298019.51	-	-	Картометрический	1.00	-
126	558619.85	1298002.34	-	-	Картометрический	1.00	-
127	558561.86	1297973.68	-	-	Картометрический	1.00	-
128	558473.87	1297938.44	-	-	Картометрический	1.00	-
129	558397.32	1297916.41	-	-	Картометрический	1.00	-
130	558399.16	1297929.17	-	-	Картометрический	1.00	-
131	558390.01	1297927.10	-	-	Картометрический	1.00	-
132	558388.12	1297913.79	-	-	Картометрический	1.00	-
133	558378.26	1297910.98	-	-	Картометрический	1.00	-
134	558360.59	1297907.44	-	-	Картометрический	1.00	-
135	558338.28	1297902.99	-	-	Картометрический	1.00	-
136	557965.61	1298011.48	-	-	Картометрический	1.00	-
137	557813.10	1298061.71	-	-	Картометрический	1.00	-
138	557542.67	1298159.45	-	-	Картометрический	1.00	-
139	557414.70	1298229.58	-	-	Картометрический	1.00	-
140	557408.57	1298236.72	-	-	Картометрический	1.00	-
141	557318.23	1298362.94	-	-	Картометрический	1.00	-
142	557285.21	1298413.14	-	-	Картометрический	1.00	-
143	557271.17	1298434.56	-	-	Картометрический	1.00	-
144	557272.29	1298569.71	-	-	Картометрический	1.00	-
145	557299.42	1298580.53	-	-	Картометрический	1.00	-
146	557288.69	1298610.25	-	-	Картометрический	1.00	-
147	557293.26	1298652.58	-	-	Картометрический	1.00	-
93	557306.26	1298700.26	-	-	Картометрический	1.00	-
148	558029.71	1298243.61	-	-	Картометрический	1.00	-
149	558070.73	1298232.05	-	-	Картометрический	1.00	-
150	558075.77	1298255.52	-	-	Картометрический	1.00	-
151	558077.03	1298254.65	-	-	Картометрический	1.00	-
152	558078.26	1298256.88	-	-	Картометрический	1.00	-
153	558093.10	1298252.33	-	-	Картометрический	1.00	-
154	558101.34	1298251.91	-	-	Картометрический	1.00	-
155	558135.80	1298242.31	-	-	Картометрический	1.00	-
156	558144.47	1298238.62	-	-	Картометрический	1.00	-
157	558144.47	1298232.09	-	-	Картометрический	1.00	-
158	558154.47	1298232.09	-	-	Картометрический	1.00	-
159	558154.47	1298235.58	-	-	Картометрический	1.00	-
160	558157.24	1298234.80	-	-	Картометрический	1.00	-
161	558171.08	1298295.61	-	-	Картометрический	1.00	-
162	558157.31	1298299.30	-	-	Картометрический	1.00	-

1	2	3	4	5	6	7	8
163	558160.64	1298313.05	-	-	Картометрический	1.00	-
164	558053.59	1298342.31	-	-	Картометрический	1.00	-
165	558035.49	1298267.60	-	-	Картометрический	1.00	-
148	558029.71	1298243.61	-	-	Картометрический	1.00	-
166	557725.73	1298510.29	-	-	Картометрический	1.00	-
167	557759.77	1298502.22	-	-	Картометрический	1.00	-
168	557767.53	1298497.75	-	-	Картометрический	1.00	-
169	557782.58	1298494.51	-	-	Картометрический	1.00	-
170	557789.57	1298527.77	-	-	Картометрический	1.00	-
171	557787.64	1298528.19	-	-	Картометрический	1.00	-
172	557793.91	1298553.48	-	-	Картометрический	1.00	-
173	557782.82	1298556.26	-	-	Картометрический	1.00	-
174	557775.48	1298562.24	-	-	Картометрический	1.00	-
175	557744.02	1298570.23	-	-	Картометрический	1.00	-
166	557725.73	1298510.29	-	-	Картометрический	1.00	-
176	557314.74	1298731.94	-	-	Картометрический	1.00	-
177	557366.02	1298713.52	-	-	Картометрический	1.00	-
178	557511.71	1298676.78	-	-	Картометрический	1.00	-
179	557747.17	1298607.47	-	-	Картометрический	1.00	-
180	557760.56	1298608.01	-	-	Картометрический	1.00	-
181	557815.40	1298595.88	-	-	Картометрический	1.00	-
182	557823.00	1298586.11	-	-	Картометрический	1.00	-
183	557976.83	1298541.23	-	-	Картометрический	1.00	-
184	558090.85	1298510.73	-	-	Картометрический	1.00	-
185	558171.66	1298487.93	-	-	Картометрический	1.00	-
186	558477.97	1298400.06	-	-	Картометрический	1.00	-
187	558489.92	1298403.32	-	-	Картометрический	1.00	-
188	558507.47	1298398.43	-	-	Картометрический	1.00	-
189	558514.53	1298389.38	-	-	Картометрический	1.00	-
190	558568.28	1298375.99	-	-	Картометрический	1.00	-
191	558637.78	1298355.72	-	-	Картометрический	1.00	-
192	558793.56	1298309.53	-	-	Картометрический	1.00	-
193	558870.03	1298285.84	-	-	Картометрический	1.00	-
194	558927.22	1298269.23	-	-	Картометрический	1.00	-
195	558939.55	1298264.09	-	-	Картометрический	1.00	-
196	558945.75	1298257.53	-	-	Картометрический	1.00	-
197	558947.75	1298255.75	-	-	Картометрический	1.00	-
198	558985.82	1298450.70	-	-	Картометрический	1.00	-
199	558990.90	1298488.80	-	-	Картометрический	1.00	-
200	558990.90	1298497.69	-	-	Картометрический	1.00	-
201	558927.55	1298512.53	-	-	Картометрический	1.00	-
202	558929.67	1298519.70	-	-	Картометрический	1.00	-
203	558927.37	1298520.38	-	-	Картометрический	1.00	-
204	558925.21	1298513.08	-	-	Картометрический	1.00	-

1	2	3	4	5	6	7	8
205	558909.62	1298516.74	-	-	Картометрический	1.00	-
206	558905.81	1298524.36	-	-	Картометрический	1.00	-
207	558894.38	1298577.69	-	-	Картометрический	1.00	-
208	558881.68	1298585.31	-	-	Картометрический	1.00	-
209	558776.25	1298603.09	-	-	Картометрический	1.00	-
210	558741.96	1298604.36	-	-	Картометрический	1.00	-
211	558739.42	1298620.87	-	-	Картометрический	1.00	-
212	558747.04	1298636.11	-	-	Картометрический	1.00	-
213	558758.35	1298691.86	-	-	Картометрический	1.00	-
214	558605.91	1298728.67	-	-	Картометрический	1.00	-
215	558615.51	1298778.97	-	-	Картометрический	1.00	-
216	558626.78	1298838.02	-	-	Картометрический	1.00	-
217	558642.59	1298920.91	-	-	Картометрический	1.00	-
218	558577.26	1298938.54	-	-	Картометрический	1.00	-
219	558616.51	1299052.94	-	-	Картометрический	1.00	-
220	558549.87	1299080.60	-	-	Картометрический	1.00	-
221	558510.29	1299083.09	-	-	Картометрический	1.00	-
222	558470.33	1299085.60	-	-	Картометрический	1.00	-
223	558450.07	1299086.88	-	-	Картометрический	1.00	-
224	558390.78	1299104.81	-	-	Картометрический	1.00	-
225	558354.65	1299115.75	-	-	Картометрический	1.00	-
226	558258.23	1299142.27	-	-	Картометрический	1.00	-
227	558100.23	1299190.41	-	-	Картометрический	1.00	-
228	558065.23	1299191.97	-	-	Картометрический	1.00	-
229	557926.98	1299223.34	-	-	Картометрический	1.00	-
230	557880.84	1299160.71	-	-	Картометрический	1.00	-
231	557821.81	1299077.27	-	-	Картометрический	1.00	-
232	557775.40	1299039.94	-	-	Картометрический	1.00	-
233	557757.62	1299008.19	-	-	Картометрический	1.00	-
234	557685.23	1298969.09	-	-	Картометрический	1.00	-
235	557663.93	1298969.30	-	-	Картометрический	1.00	-
236	557660.50	1298956.22	-	-	Картометрический	1.00	-
237	557666.75	1298949.73	-	-	Картометрический	1.00	-
238	557639.82	1298826.11	-	-	Картометрический	1.00	-
239	557574.52	1298840.30	-	-	Картометрический	1.00	-
240	557566.77	1298822.56	-	-	Картометрический	1.00	-
241	557532.99	1298825.35	-	-	Картометрический	1.00	-
242	557459.64	1298844.52	-	-	Картометрический	1.00	-
243	557454.70	1298840.80	-	-	Картометрический	1.00	-
244	557454.08	1298838.68	-	-	Картометрический	1.00	-
245	557446.85	1298831.05	-	-	Картометрический	1.00	-
246	557425.30	1298834.53	-	-	Картометрический	1.00	-
247	557413.94	1298836.37	-	-	Картометрический	1.00	-
248	557427.00	1298882.87	-	-	Картометрический	1.00	-
249	557340.13	1298902.98	-	-	Картометрический	1.00	-
250	557333.72	1298904.20	-	-	Картометрический	1.00	-



## ГРАФИЧЕСКОЕ ОПИСАНИЕ

местоположения границ  
Общественно - деловая зона деревни Князево - ОД/З

---

(наименование объекта, местоположение границ которого описано (далее - объект))

## Раздел I

Сведения об объекте		
№ п/п	Характеристики объекта	Описание характеристик
1	2	3
1	Местоположение объекта	Воронежская область, Рамонский муниципальный район, Комсомольское сельское поселение, деревня Князево
2	Площадь объекта +/- величина погрешности определения площади (P +/- Дельта P)	-
3	Иные характеристики объекта	-

## Раздел 2

Сведения о местоположении границ объекта					
1. Система координат: -					
2. Сведения о характерных точках границ объекта					
Обозначение характерных точек границ	Координаты, м		Метод определения координат характерной точки	Средняя квадратическая погрешность положения характерной точки (Mt), м	Описание обозначения точки на местности (при наличии)
	X	Y			
1	2	3	4	5	6
1	-	-	-	-	-
3. Сведения о характерных точках части (частей) границы объекта					
Обозначение характерных точек части границы	Координаты, м		Метод определения координат характерной точки	Средняя квадратическая погрешность положения характерной точки (Mt), м	Описание обозначения точки на местности (при наличии)
	X	Y			
1	2	3	4	5	6
Часть №					
-	-	-	-	-	-

Раздел 3							
Сведения о местоположении измененных (уточненных) границ объекта							
1. Система координат: МСК - 36, зона 1							
2. Сведения о характерных точках границ объекта							
Обозначение характерных точек границ	Существующие координаты, м		Измененные (уточненные) координаты, м		Метод определения координат характерной точки	Средняя квадратическая погрешность положения характерной точки (Mt), м	Описание обозначения точки на местности (при наличии)
	X	Y	X	Y			
1	2	3	4	5	6	7	8
1	559711.73	1298070.33	-	-	Картометрический	1.00	-
2	559809.09	1298046.19	-	-	Картометрический	1.00	-
3	559899.99	1298023.66	-	-	Картометрический	1.00	-
4	560155.25	1297952.55	-	-	Картометрический	1.00	-
5	560156.61	1297957.36	-	-	Картометрический	1.00	-
6	560310.46	1297912.63	-	-	Картометрический	1.00	-
7	-	-	560316.51	1297911.12	Картометрический	1.00	-
8	-	-	560377.83	1297894.70	Картометрический	1.00	-
9	560378.80	1297898.33	-	-	Картометрический	1.00	-
10	560385.65	1297930.04	-	-	Картометрический	1.00	-
11	560398.86	1297978.86	-	-	Картометрический	1.00	-
12	559862.38	1298119.45	-	-	Картометрический	1.00	-
13	-	-	559861.74	1298119.62	Картометрический	1.00	-
14	-	-	559861.70	1298119.47	Картометрический	1.00	-
15	-	-	559849.13	1298078.19	Картометрический	1.00	-
16	559752.60	1298151.62	559848.76	1298077.01	Картометрический	1.00	-
17	559751.07	1298145.77	559741.12	1298107.81	Картометрический	1.00	-
18	559734.10	1298081.05	-	-	Картометрический	1.00	-
19	559715.55	1298085.65	-	-	Картометрический	1.00	-
1	559711.73	1298070.33	-	-	Картометрический	1.00	-
20	-	-	559829.12	1297925.43	Картометрический	1.00	-
21	-	-	559839.29	1297962.07	Картометрический	1.00	-
22	-	-	559841.25	1297971.21	Картометрический	1.00	-
23	-	-	559829.94	1297985.02	Картометрический	1.00	-
24	-	-	559830.17	1297985.99	Картометрический	1.00	-
25	-	-	559810.16	1297991.21	Картометрический	1.00	-
26	-	-	559807.05	1297971.78	Картометрический	1.00	-
27	-	-	559795.25	1297936.76	Картометрический	1.00	-
20	-	-	559829.12	1297925.43	Картометрический	1.00	-
28	559643.39	1298088.39	-	-	Картометрический	1.00	-

1	2	3	4	5	6	7	8
29	559651.22	1298147.54	-	-	Картометрический	1.00	-
30	559635.72	1298151.88	-	-	Картометрический	1.00	-
31	559619.36	1298156.46	-	-	Картометрический	1.00	-
32	559615.26	1298127.11	-	-	Картометрический	1.00	-
33	559597.37	1298130.93	-	-	Картометрический	1.00	-
34	559589.67	1298132.57	-	-	Картометрический	1.00	-
35	559586.00	1298104.89	-	-	Картометрический	1.00	-
28	559643.39	1298088.39	-	-	Картометрический	1.00	-
36	-	-	559541.93	1298070.00	Картометрический	1.00	-
37	-	-	559538.85	1298060.91	Картометрический	1.00	-
38	-	-	559530.84	1298042.43	Картометрический	1.00	-
39	-	-	559489.37	1298056.30	Картометрический	1.00	-
40	-	-	559482.69	1298037.45	Картометрический	1.00	-
41	-	-	559455.17	1298047.52	Картометрический	1.00	-
42	-	-	559463.71	1298079.62	Картометрический	1.00	-
43	-	-	559466.86	1298087.81	Картометрический	1.00	-
44	-	-	559468.23	1298089.93	Картометрический	1.00	-
45	-	-	559476.03	1298087.97	Картометрический	1.00	-
36	-	-	559541.93	1298070.00	Картометрический	1.00	-
46	-	-	559052.39	1298225.64	Картометрический	1.00	-
47	-	-	559043.08	1298188.67	Картометрический	1.00	-
48	-	-	559046.13	1298158.45	Картометрический	1.00	-
49	-	-	559016.38	1298153.47	Картометрический	1.00	-
50	-	-	558949.67	1298140.69	Картометрический	1.00	-
51	-	-	558950.63	1298147.56	Картометрический	1.00	-
52	-	-	558951.99	1298157.36	Картометрический	1.00	-
53	-	-	558951.85	1298163.26	Картометрический	1.00	-
54	-	-	558951.32	1298185.14	Картометрический	1.00	-
55	-	-	558951.60	1298189.43	Картометрический	1.00	-
56	-	-	558954.36	1298208.18	Картометрический	1.00	-
57	-	-	558957.99	1298230.23	Картометрический	1.00	-
58	-	-	558958.28	1298232.02	Картометрический	1.00	-
59	-	-	558961.95	1298251.34	Картометрический	1.00	-
46	-	-	559052.39	1298225.64	Картометрический	1.00	-
60	558029.71	1298243.61	-	-	Картометрический	1.00	-
61	558070.73	1298232.05	-	-	Картометрический	1.00	-
62	558075.77	1298255.52	-	-	Картометрический	1.00	-
63	558077.03	1298254.65	-	-	Картометрический	1.00	-
64	558078.26	1298256.88	-	-	Картометрический	1.00	-
65	558093.10	1298252.33	-	-	Картометрический	1.00	-
66	558101.34	1298251.91	-	-	Картометрический	1.00	-
67	558135.80	1298242.31	-	-	Картометрический	1.00	-
68	558144.47	1298238.62	-	-	Картометрический	1.00	-



## ГРАФИЧЕСКОЕ ОПИСАНИЕ

местоположения границ  
 Зона улиц, дорог, инженерной и транспортной инфраструктуры  
 деревни Князево - ИТ1/3

(наименование объекта, местоположение границ которого описано (далее - объект))

## Раздел I

Сведения об объекте		
№ п/п	Характеристики объекта	Описание характеристик
1	2	3
1	Местоположение объекта	Воронежская область, Рамонский муниципальный район, Комсомольское сельское поселение, деревня Князево
2	Площадь объекта +/- величина погрешности определения площади (P +/- Дельта P)	-
3	Иные характеристики объекта	-

## Раздел 2

Сведения о местоположении границ объекта					
1. Система координат: -					
2. Сведения о характерных точках границ объекта					
Обозначение характерных точек границ	Координаты, м		Метод определения координат характерной точки	Средняя квадратическая погрешность положения характерной точки (Mt), м	Описание обозначения точки на местности (при наличии)
	X	Y			
1	2	3	4	5	6
1	-	-	-	-	-
3. Сведения о характерных точках части (частей) границы объекта					
Обозначение характерных точек части границы	Координаты, м		Метод определения координат характерной точки	Средняя квадратическая погрешность положения характерной точки (Mt), м	Описание обозначения точки на местности (при наличии)
	X	Y			
1	2	3	4	5	6
Часть №					
-	-	-	-	-	-

Раздел 3							
Сведения о местоположении измененных (уточненных) границ объекта							
1. Система координат: МСК - 36, зона 1							
2. Сведения о характерных точках границ объекта							
Обозначение характерных точек границ	Существующие координаты, м		Измененные (уточненные) координаты, м		Метод определения координат характерной точки	Средняя квадратическая погрешность положения характерной точки (Mt), м	Описание обозначения точки на местности (при наличии)
	X	Y	X	Y			
1	2	3	4	5	6	7	8
1	559801.75	1298014.12	-	-	Картометрический	1.00	-
2	559797.36	1297994.62	-	-	Картометрический	1.00	-
3	559780.17	1297999.14	-	-	Картометрический	1.00	-
4	559668.20	1298035.59	-	-	Картометрический	1.00	-
5	559541.93	1298070.00	-	-	Картометрический	1.00	-
6	559476.03	1298087.97	-	-	Картометрический	1.00	-
7	559419.30	1298102.36	-	-	Картометрический	1.00	-
8	-	-	559354.42	1298115.93	Картометрический	1.00	-
9	-	-	559316.22	1298120.25	Картометрический	1.00	-
10	559316.48	1298122.23	-	-	Картометрический	1.00	-
11	559284.36	1298121.76	-	-	Картометрический	1.00	-
12	559296.25	1298155.65	-	-	Картометрический	1.00	-
13	559301.08	1298169.56	-	-	Картометрический	1.00	-
14	559303.82	1298177.21	-	-	Картометрический	1.00	-
15	559328.12	1298171.25	-	-	Картометрический	1.00	-
16	559415.10	1298154.00	-	-	Картометрический	1.00	-
17	559586.00	1298104.89	-	-	Картометрический	1.00	-
18	559643.39	1298088.39	-	-	Картометрический	1.00	-
19	559671.80	1298080.23	-	-	Картометрический	1.00	-
20	559673.97	1298098.19	-	-	Картометрический	1.00	-
21	559688.26	1298095.40	-	-	Картометрический	1.00	-
22	559686.13	1298076.68	-	-	Картометрический	1.00	-
23	559809.09	1298046.19	-	-	Картометрический	1.00	-
1	559801.75	1298014.12	-	-	Картометрический	1.00	-
24	-	-	559052.39	1298225.64	Картометрический	1.00	-
25	-	-	559113.61	1298208.08	Картометрический	1.00	-
26	-	-	559102.05	1298167.79	Картометрический	1.00	-
27	-	-	559099.72	1298167.39	Картометрический	1.00	-
28	-	-	559092.66	1298166.21	Картометрический	1.00	-
29	-	-	559046.13	1298158.45	Картометрический	1.00	-
30	-	-	559043.08	1298188.67	Картометрический	1.00	-

1	2	3	4	5	6	7	8
24	-	-	559052.39	1298225.64	Картометрический	1.00	-
31	-	-	558961.95	1298251.34	Картометрический	1.00	-
32	-	-	558958.28	1298232.02	Картометрический	1.00	-
33	-	-	558957.99	1298230.23	Картометрический	1.00	-
34	-	-	558954.36	1298208.18	Картометрический	1.00	-
35	-	-	558951.60	1298189.43	Картометрический	1.00	-
36	-	-	558951.32	1298185.14	Картометрический	1.00	-
37	-	-	558951.85	1298163.26	Картометрический	1.00	-
38	-	-	558951.99	1298157.36	Картометрический	1.00	-
39	558931.93	1298153.74	-	-	Картометрический	1.00	-
40	558940.73	1298212.00	-	-	Картометрический	1.00	-
41	558944.66	1298236.74	-	-	Картометрический	1.00	-
42	558938.52	1298250.85	-	-	Картометрический	1.00	-
43	558934.26	1298255.27	-	-	Картометрический	1.00	-
44	558879.53	1298271.97	-	-	Картометрический	1.00	-
45	558785.46	1298296.23	-	-	Картометрический	1.00	-
46	558664.93	1298330.02	-	-	Картометрический	1.00	-
47	558517.79	1298372.91	-	-	Картометрический	1.00	-
48	558505.21	1298371.38	-	-	Картометрический	1.00	-
49	558485.21	1298375.90	-	-	Картометрический	1.00	-
50	558477.70	1298381.33	-	-	Картометрический	1.00	-
51	558366.67	1298414.45	-	-	Картометрический	1.00	-
52	558357.44	1298415.35	-	-	Картометрический	1.00	-
53	558340.06	1298418.79	-	-	Картометрический	1.00	-
54	558330.11	1298424.86	-	-	Картометрический	1.00	-
55	558085.97	1298496.80	-	-	Картометрический	1.00	-
56	557992.94	1298519.87	-	-	Картометрический	1.00	-
57	557841.82	1298564.57	-	-	Картометрический	1.00	-
58	557771.60	1298585.57	-	-	Картометрический	1.00	-
59	557722.19	1298597.69	-	-	Картометрический	1.00	-
60	557636.59	1298623.57	-	-	Картометрический	1.00	-
61	557497.77	1298663.03	-	-	Картометрический	1.00	-
62	557357.69	1298695.06	-	-	Картометрический	1.00	-
63	557306.26	1298700.26	-	-	Картометрический	1.00	-
64	557313.31	1298726.13	-	-	Картометрический	1.00	-
65	557314.74	1298731.94	-	-	Картометрический	1.00	-
66	557366.02	1298713.52	-	-	Картометрический	1.00	-
67	557511.71	1298676.78	-	-	Картометрический	1.00	-
68	557747.17	1298607.47	-	-	Картометрический	1.00	-
69	557760.56	1298608.01	-	-	Картометрический	1.00	-
70	557815.40	1298595.88	-	-	Картометрический	1.00	-
71	557823.00	1298586.11	-	-	Картометрический	1.00	-
72	557976.83	1298541.23	-	-	Картометрический	1.00	-
73	558090.85	1298510.73	-	-	Картометрический	1.00	-
74	558171.66	1298487.93	-	-	Картометрический	1.00	-



## ГРАФИЧЕСКОЕ ОПИСАНИЕ

местоположения границ  
Зона ритуальных объектов деревни Князево - СН1/3

(наименование объекта, местоположение границ которого описано (далее - объект))

## Раздел I

Сведения об объекте		
№ п/п	Характеристики объекта	Описание характеристик
1	2	3
1	Местоположение объекта	Воронежская область, Рамонский муниципальный район, Комсомольское сельское поселение, деревня Князево
2	Площадь объекта +/- величина погрешности определения площади (Р +/- Дельта Р)	-
3	Иные характеристики объекта	-

## Раздел 2

Сведения о местоположении границ объекта					
1. Система координат: -					
2. Сведения о характерных точках границ объекта					
Обозначение характерных точек границ	Координаты, м		Метод определения координат характерной точки	Средняя квадратическая погрешность положения характерной точки (Mt), м	Описание обозначения точки на местности (при наличии)
	X	Y			
1	2	3	4	5	6
1	-	-	-	-	-
3. Сведения о характерных точках части (частей) границы объекта					
Обозначение характерных точек части границы	Координаты, м		Метод определения координат характерной точки	Средняя квадратическая погрешность положения характерной точки (Mt), м	Описание обозначения точки на местности (при наличии)
	X	Y			
1	2	3	4	5	6
Часть №					
-	-	-	-	-	-

Раздел 3							
Сведения о местоположении измененных (уточненных) границ объекта							
1. Система координат: МСК - 36, зона 1							
2. Сведения о характерных точках границ объекта							
Обозначение характерных точек границ	Существующие координаты, м		Измененные (уточненные) координаты, м		Метод определения координат характерной точки	Средняя квадратическая погрешность положения характерной точки (Mt), м	Описание обозначения точки на местности (при наличии)
	X	Y	X	Y			
1	2	3	4	5	6	7	8
1	558298.31	1298608.88	-	-	Картометрический	1.00	-
2	558320.06	1298687.66	-	-	Картометрический	1.00	-
3	558321.76	1298693.55	-	-	Картометрический	1.00	-
4	558305.09	1298699.36	-	-	Картометрический	1.00	-
5	558260.80	1298711.66	-	-	Картометрический	1.00	-
6	558250.28	1298704.41	-	-	Картометрический	1.00	-
7	558235.82	1298623.86	-	-	Картометрический	1.00	-
1	558298.31	1298608.88	-	-	Картометрический	1.00	-
8	-	-	558319.03	1299686.36	Картометрический	1.00	-
9	-	-	558234.38	1299680.14	Картометрический	1.00	-
10	-	-	558225.57	1299679.34	Картометрический	1.00	-
11	-	-	558243.54	1299743.74	Картометрический	1.00	-
12	-	-	558245.65	1299749.46	Картометрический	1.00	-
13	-	-	558248.89	1299755.13	Картометрический	1.00	-
14	-	-	558259.56	1299762.91	Картометрический	1.00	-
15	-	-	558269.80	1299766.88	Картометрический	1.00	-
16	-	-	558293.69	1299773.50	Картометрический	1.00	-
17	-	-	558314.25	1299775.45	Картометрический	1.00	-
18	-	-	558319.03	1299686.36	Картометрический	1.00	-
19	-	-	-	-	Картометрический	1.00	-
20	-	-	-	-	Картометрический	1.00	-
21	-	-	-	-	Картометрический	1.00	-
8	-	-	-	-	Картометрический	1.00	-
3. Сведения о характерных точках части (частей) границы объекта							
Часть №							
-	-	-	-	-	-	-	-

Приложение № 6  
к приказу министерства  
архитектуры и градостроительства  
Воронежской области  
от 10.03.2026 № 45-01-04/106

«Приложение № 4  
к правилам землепользования и застройки  
Комсомольского сельского поселения  
Рамонского муниципального района  
Воронежской области

ГРАФИЧЕСКОЕ ОПИСАНИЕ МЕСТОПОЛОЖЕНИЯ ГРАНИЦ  
ТЕРРИТОРИАЛЬНЫХ ЗОН ПОСЁЛКА ПЕТРОВСКОЕ

## ГРАФИЧЕСКОЕ ОПИСАНИЕ

местоположения границ

Зона застройки индивидуальными жилыми домами посёлка Петровское - Ж1/4

(наименование объекта, местоположение границ которого описано (далее - объект)

## Раздел I

Сведения об объекте		
№ п/п	Характеристики объекта	Описание характеристик
1	2	3
1	Местоположение объекта	Воронежская область, Рамонский муниципальный район, Комсомольское сельское поселение, посёлок Петровское
2	Площадь объекта +/- величина погрешности определения площади (P +/- Дельта P)	-
3	Иные характеристики объекта	-

## Раздел 2

Сведения о местоположении границ объекта					
1. Система координат: -					
2. Сведения о характерных точках границ объекта					
Обозначение характерных точек границ	Координаты, м		Метод определения координат характерной точки	Средняя квадратическая погрешность положения характерной точки (Mt), м	Описание обозначения точки на местности (при наличии)
	X	Y			
1	2	3	4	5	6
1	-	-	-	-	-
3. Сведения о характерных точках части (частей) границы объекта					
Обозначение характерных точек части границы	Координаты, м		Метод определения координат характерной точки	Средняя квадратическая погрешность положения характерной точки (Mt), м	Описание обозначения точки на местности (при наличии)
	X	Y			
1	2	3	4	5	6
Часть №					
-	-	-	-	-	-

Раздел 3							
Сведения о местоположении измененных (уточненных) границ объекта							
1. Система координат: МСК - 36, зона 1							
2. Сведения о характерных точках границ объекта							
Обозначение характерных точек границ	Существующие координаты, м		Измененные (уточненные) координаты, м		Метод определения координат характерной точки	Средняя квадрати- ческая погреш- ность положе- ния характер- ной точки (Mt), м	Описание обозначе- ния точки на местности (при наличии)
	X	Y	X	Y			
1	2	3	4	5	6	7	8
1	552006.82	1298497.15	-	-	Картометрический	1.00	-
2	552008.02	1298572.09	-	-	Картометрический	1.00	-
3	552009.85	1298578.91	-	-	Картометрический	1.00	-
4	552037.59	1298577.30	-	-	Картометрический	1.00	-
5	552031.11	1298657.52	-	-	Картометрический	1.00	-
6	552008.92	1298659.44	-	-	Картометрический	1.00	-
7	551984.26	1298661.54	-	-	Картометрический	1.00	-
8	551960.01	1298663.59	-	-	Картометрический	1.00	-
9	551956.65	1298663.88	-	-	Картометрический	1.00	-
10	551935.58	1298664.17	-	-	Картометрический	1.00	-
11	551911.05	1298664.20	-	-	Картометрический	1.00	-
12	551889.49	1298666.36	-	-	Картометрический	1.00	-
13	551886.21	1298666.97	-	-	Картометрический	1.00	-
14	551863.11	1298671.00	-	-	Картометрический	1.00	-
15	551842.25	1298673.96	-	-	Картометрический	1.00	-
16	551835.09	1298691.63	-	-	Картометрический	1.00	-
17	551835.09	1298748.02	-	-	Картометрический	1.00	-
18	551834.06	1298798.19	-	-	Картометрический	1.00	-
19	551826.30	1298822.33	-	-	Картометрический	1.00	-
20	551823.05	1298868.49	-	-	Картометрический	1.00	-
21	551801.32	1298901.11	-	-	Картометрический	1.00	-
22	551698.69	1298895.99	-	-	Картометрический	1.00	-
23	551605.42	1298866.08	-	-	Картометрический	1.00	-
24	551563.01	1298864.90	-	-	Картометрический	1.00	-
25	551557.22	1298803.14	-	-	Картометрический	1.00	-
26	551554.18	1298767.26	-	-	Картометрический	1.00	-
27	551552.77	1298744.70	-	-	Картометрический	1.00	-
28	551558.13	1298666.03	-	-	Картометрический	1.00	-
29	551559.70	1298627.23	-	-	Картометрический	1.00	-
30	551559.86	1298592.56	-	-	Картометрический	1.00	-
31	551561.84	1298571.63	-	-	Картометрический	1.00	-
32	551563.59	1298548.98	-	-	Картометрический	1.00	-

1	2	3	4	5	6	7	8
33	551563.91	1298537.62	-	-	Картометрический	1.00	-
34	551565.27	1298490.40	-	-	Картометрический	1.00	-
35	551565.09	1298486.04	-	-	Картометрический	1.00	-
36	551628.19	1298484.73	-	-	Картометрический	1.00	-
37	551696.99	1298478.01	-	-	Картометрический	1.00	-
38	551722.85	1298476.97	-	-	Картометрический	1.00	-
39	551795.26	1298489.39	-	-	Картометрический	1.00	-
40	551861.99	1298504.39	-	-	Картометрический	1.00	-
1	552006.82	1298497.15	-	-	Картометрический	1.00	-
41	-	-	551539.91	1298486.92	Картометрический	1.00	-
42	-	-	551541.01	1298497.86	Картометрический	1.00	-
43	-	-	551547.23	1298533.32	Картометрический	1.00	-
44	-	-	551549.82	1298548.10	Картометрический	1.00	-
45	-	-	551550.94	1298592.42	Картометрический	1.00	-
46	-	-	551550.65	1298626.45	Картометрический	1.00	-
47	-	-	551549.69	1298654.12	Картометрический	1.00	-
48	-	-	551543.18	1298720.95	Картометрический	1.00	-
49	-	-	551542.06	1298739.11	Картометрический	1.00	-
50	-	-	551541.96	1298756.11	Картометрический	1.00	-
51	-	-	551544.15	1298804.06	Картометрический	1.00	-
52	-	-	551540.75	1298802.13	Картометрический	1.00	-
53	-	-	551480.51	1298805.08	Картометрический	1.00	-
54	-	-	551475.27	1298757.87	Картометрический	1.00	-
55	-	-	551375.27	1298764.75	Картометрический	1.00	-
56	-	-	551335.79	1298751.54	Картометрический	1.00	-
57	-	-	551332.23	1298664.14	Картометрический	1.00	-
58	-	-	551332.22	1298664.14	Картометрический	1.00	-
59	-	-	551345.69	1298644.40	Картометрический	1.00	-
60	-	-	551348.65	1298640.06	Картометрический	1.00	-
61	-	-	551353.67	1298632.70	Картометрический	1.00	-
62	-	-	551336.82	1298632.71	Картометрический	1.00	-
63	-	-	551334.52	1298632.70	Картометрический	1.00	-
64	-	-	551326.52	1298589.77	Картометрический	1.00	-
65	-	-	551323.66	1298537.49	Картометрический	1.00	-
66	-	-	551328.31	1298517.84	Картометрический	1.00	-
67	-	-	551359.87	1298505.94	Картометрический	1.00	-
68	-	-	551467.46	1298485.77	Картометрический	1.00	-
41	-	-	551539.91	1298486.92	Картометрический	1.00	-
69	551939.83	1298519.28	-	-	Картометрический	1.00	-
70	551937.84	1298517.36	-	-	Картометрический	1.00	-
71	551935.66	1298515.63	-	-	Картометрический	1.00	-
72	551933.44	1298514.17	-	-	Картометрический	1.00	-
73	551930.39	1298512.58	-	-	Картометрический	1.00	-
74	551928.34	1298511.74	-	-	Картометрический	1.00	-

1	2	3	4	5	6	7	8
75	551926.06	1298511.01	-	-	Картометрический	1.00	-
76	551923.55	1298510.43	-	-	Картометрический	1.00	-
77	551921.19	1298510.09	-	-	Картометрический	1.00	-
78	551918.31	1298509.93	-	-	Картометрический	1.00	-
79	551915.77	1298510.02	-	-	Картометрический	1.00	-
80	551913.62	1298510.26	-	-	Картометрический	1.00	-
81	551911.43	1298510.67	-	-	Картометрический	1.00	-
82	551908.84	1298511.38	-	-	Картометрический	1.00	-
83	551906.70	1298512.17	-	-	Картометрический	1.00	-
84	551904.72	1298513.06	-	-	Картометрический	1.00	-
85	551902.60	1298514.22	-	-	Картометрический	1.00	-
86	551900.66	1298515.50	-	-	Картометрический	1.00	-
87	551898.77	1298516.96	-	-	Картометрический	1.00	-
88	551896.96	1298518.61	-	-	Картометрический	1.00	-
89	551895.44	1298520.24	-	-	Картометрический	1.00	-
90	551893.94	1298522.10	-	-	Картометрический	1.00	-
91	551892.44	1298524.34	-	-	Картометрический	1.00	-
92	551890.89	1298527.22	-	-	Картометрический	1.00	-
93	551889.98	1298529.39	-	-	Картометрический	1.00	-
94	551889.30	1298531.41	-	-	Картометрический	1.00	-
95	551888.72	1298533.70	-	-	Картометрический	1.00	-
96	551888.31	1298536.17	-	-	Картометрический	1.00	-
97	551888.10	1298538.60	-	-	Картометрический	1.00	-
98	551888.09	1298541.11	-	-	Картометрический	1.00	-
99	551888.28	1298543.44	-	-	Картометрический	1.00	-
100	551888.66	1298545.83	-	-	Картометрический	1.00	-
101	551889.26	1298548.29	-	-	Картометрический	1.00	-
102	551889.92	1298550.31	-	-	Картометрический	1.00	-
103	551890.77	1298552.36	-	-	Картометрический	1.00	-
104	551891.69	1298554.22	-	-	Картометрический	1.00	-
105	551892.42	1298555.48	-	-	Картометрический	1.00	-
106	551893.68	1298557.40	-	-	Картометрический	1.00	-
107	551895.21	1298559.35	-	-	Картометрический	1.00	-
108	551896.76	1298561.05	-	-	Картометрический	1.00	-
109	551898.74	1298562.87	-	-	Картометрический	1.00	-
110	551900.88	1298564.52	-	-	Картометрический	1.00	-
111	551903.41	1298566.10	-	-	Картометрический	1.00	-
112	551906.05	1298567.42	-	-	Картометрический	1.00	-
113	551908.28	1298568.29	-	-	Картометрический	1.00	-
114	551910.48	1298568.95	-	-	Картометрический	1.00	-
115	551912.90	1298569.48	-	-	Картометрический	1.00	-
116	551915.81	1298569.84	-	-	Картометрический	1.00	-
117	551918.46	1298569.93	-	-	Картометрический	1.00	-
118	551920.88	1298569.80	-	-	Картометрический	1.00	-
119	551923.22	1298569.49	-	-	Картометрический	1.00	-
120	551925.58	1298568.97	-	-	Картометрический	1.00	-



**ГРАФИЧЕСКОЕ ОПИСАНИЕ**  
местоположения границ

Зона развития предпринимательства посёлка Петровское - ЗРП/4

(наименование объекта, местоположение границ которого описано  
(далее объект))

Раздел 1

Сведения об объекте		
№ п/п	Характеристики объекта	Описание характеристик
1	2	3
1	Местоположение объекта	Воронежская область, Раммонский муниципальный район, Комсомольское сельское поселение, посёлок Петровское
2	Площадь объекта $\pm$ величина погрешности определения площади ( $P \pm \Delta P$ )	-
3	Иные характеристики объекта	-

## Раздел 2

Сведения о местоположении границ объекта					
1. Система координат: МСК - 36, зона 1					
2. Сведения о характерных точках границ объекта					
Обозначение характерных точек границ	Координаты, м		Метод определения координат характерной точки	Средняя квадратическая погрешность положения характерной точки (Mt), м	Описание обозначения точки на местности (при наличии)
	X	Y			
1	2	3	4	5	6
1	551538.57	1299185.16	Картометрический	1.00	-
2	551538.44	1299265.78	Картометрический	1.00	-
3	551540.44	1299312.82	Картометрический	1.00	-
4	551542.67	1299360.07	Картометрический	1.00	-
5	551542.98	1299368.91	Картометрический	1.00	-
6	551544.3	1299406.76	Картометрический	1.00	-
7	551544.82	1299445.23	Картометрический	1.00	-
8	551545.14	1299468.36	Картометрический	1.00	-
9	551547.66	1299514.49	Картометрический	1.00	-
10	551547.91	1299521.45	Картометрический	1.00	-
11	551544.64	1299521.75	Картометрический	1.00	-
12	551552.16	1299656.85	Картометрический	1.00	-
13	551553.02	1299673.78	Картометрический	1.00	-
14	551554.58	1299704.43	Картометрический	1.00	-
15	551555.96	1299752.41	Картометрический	1.00	-
16	551557.59	1299791.13	Картометрический	1.00	-
17	551558	1299800.81	Картометрический	1.00	-
18	551558.71	1299848.58	Картометрический	1.00	-
19	551561.12	1299896.92	Картометрический	1.00	-
20	551560.41	1299902.52	Картометрический	1.00	-
21	551543.15	1300039.14	Картометрический	1.00	-
22	551529.96	1300143.55	Картометрический	1.00	-
23	551499.32	1300172.48	Картометрический	1.00	-
24	551458.58	1300189.06	Картометрический	1.00	-
25	551390.23	1300216.88	Картометрический	1.00	-
26	551327.17	1300242.55	Картометрический	1.00	-
27	551313.64	1300248.06	Картометрический	1.00	-
28	551269.4	1300267.77	Картометрический	1.00	-
29	551219.96	1300289.79	Картометрический	1.00	-
30	551133.64	1300322.5	Картометрический	1.00	-
31	551040.57	1300358.45	Картометрический	1.00	-
32	550940.42	1300398.01	Картометрический	1.00	-
33	550846.91	1300434.96	Картометрический	1.00	-
34	550764.6	1300467.48	Картометрический	1.00	-

1	2	3	4	5	6
35	550703.24	1300491.72	Картометрический	1.00	-
36	550690.55	1300496.26	Картометрический	1.00	-
37	550615.37	1300523.13	Картометрический	1.00	-
38	550585.92	1300411.44	Картометрический	1.00	-
39	550569.32	1300415.98	Картометрический	1.00	-
40	550556.82	1300310.28	Картометрический	1.00	-
41	550494.63	1300330.97	Картометрический	1.00	-
42	550494.73	1300328.68	Картометрический	1.00	-
43	550499.78	1300214.13	Картометрический	1.00	-
44	550502.5	1300152.56	Картометрический	1.00	-
45	550505.14	1300092.56	Картометрический	1.00	-
46	550508.54	1300015.41	Картометрический	1.00	-
47	550511.76	1299942.31	Картометрический	1.00	-
48	550515.11	1299866.39	Картометрический	1.00	-
49	550515.75	1299851.79	Картометрический	1.00	-
50	550518.99	1299778.41	Картометрический	1.00	-
51	550520.5	1299744.05	Картометрический	1.00	-
52	550522.92	1299689.18	Картометрический	1.00	-
53	550527.07	1299595.06	Картометрический	1.00	-
54	550533.83	1299441.79	Картометрический	1.00	-
55	550561	1299450.34	Картометрический	1.00	-
56	550567.3	1299484.21	Картометрический	1.00	-
57	550621.01	1299493.32	Картометрический	1.00	-
58	550631.61	1299505.38	Картометрический	1.00	-
59	550666.33	1299495.38	Картометрический	1.00	-
60	550631.54	1299472.24	Картометрический	1.00	-
61	550590.33	1299399.03	Картометрический	1.00	-
62	550578.46	1299356.67	Картометрический	1.00	-
63	550560.67	1299295.68	Картометрический	1.00	-
64	550547.96	1299242.32	Картометрический	1.00	-
65	550558.13	1299204.2	Картометрический	1.00	-
66	550583.54	1299158.47	Картометрический	1.00	-
67	550644.54	1299084.78	Картометрический	1.00	-
68	550705.53	1299056.83	Картометрический	1.00	-
69	550730.94	1299031.42	Картометрический	1.00	-
70	550766.52	1298970.43	Картометрический	1.00	-
71	550827.51	1298927.23	Картометрический	1.00	-
72	550885.96	1298878.95	Картометрический	1.00	-
73	550944.41	1298853.54	Картометрический	1.00	-
74	550997.78	1298851	Картометрический	1.00	-
75	551080.18	1298882.13	Картометрический	1.00	-
76	551114.69	1298937.4	Картометрический	1.00	-
77	551129.94	1299006.01	Картометрический	1.00	-
78	551096.9	1299011.09	Картометрический	1.00	-
79	551074.03	1299023.8	Картометрический	1.00	-
80	551066.4	1299036.5	Картометрический	1.00	-

1	2	3	4	5	6
81	551071.49	1299046.67	Картометрический	1.00	-
82	551162.98	1299148.31	Картометрический	1.00	-
83	551231.6	1299201.67	Картометрический	1.00	-
84	551321.1	1299246.91	Картометрический	1.00	-
1	551538.57	1299185.16	Картометрический	1.00	-
3. Сведения о характерных точках части (частей) границы объекта					
Обозначение характерных точек части границы	Координаты, м		Метод определения координат характерной точки	Средняя квадратическая погрешность положения характерной точки (Mt), м	Описание обозначения точки на местности (при наличии)
	X	Y			
1	2	3	4	5	6
Часть №					
-	-	-	-	-	-



## ГРАФИЧЕСКОЕ ОПИСАНИЕ

местоположения границ

Зона улиц, дорог, инженерной и транспортной инфраструктуры  
посёлка Петровское - ИТ1/4

(наименование объекта, местоположение границ которого описано (далее - объект))

## Раздел I

Сведения об объекте		
№ п/п	Характеристики объекта	Описание характеристик
1	2	3
1	Местоположение объекта	Воронежская область, Рамонский муниципальный район, Комсомольское сельское поселение, посёлок Петровское
2	Площадь объекта +/- величина погрешности определения площади (P +/- Дельта P)	-
3	Иные характеристики объекта	-

## Раздел 2

Сведения о местоположении границ объекта					
1. Система координат: -					
2. Сведения о характерных точках границ объекта					
Обозначение характерных точек границ	Координаты, м		Метод определения координат характерной точки	Средняя квадратическая погрешность положения характерной точки (Mt), м	Описание обозначения точки на местности (при наличии)
	X	Y			
1	2	3	4	5	6
1	-	-	-	-	-
3. Сведения о характерных точках части (частей) границы объекта					
Обозначение характерных точек части границы	Координаты, м		Метод определения координат характерной точки	Средняя квадратическая погрешность положения характерной точки (Mt), м	Описание обозначения точки на местности (при наличии)
	X	Y			
1	2	3	4	5	6
Часть №					
-	-	-	-	-	-

Раздел 3							
Сведения о местоположении измененных (уточненных) границ объекта							
1. Система координат: МСК - 36, зона 1							
2. Сведения о характерных точках границ объекта							
Обозначение характерных точек границ	Существующие координаты, м		Измененные (уточненные) координаты, м		Метод определения координат характерной точки	Средняя квадратическая погрешность положения характерной точки (Mt), м	Описание обозначения точки на местности (при наличии)
	X	Y	X	Y			
1	2	3	4	5	6	7	8
1	-	-	551939.83	1298519.28	Картометрический	1.00	-
2	-	-	551941.39	1298521.06	Картометрический	1.00	-
3	-	-	551943.49	1298524.00	Картометрический	1.00	-
4	-	-	551944.81	1298526.33	Картометрический	1.00	-
5	-	-	551945.68	1298551.65	Картометрический	1.00	-
6	-	-	551944.72	1298553.71	Картометрический	1.00	-
7	-	-	551943.61	1298555.67	Картометрический	1.00	-
8	-	-	551942.66	1298557.11	Картометрический	1.00	-
9	-	-	551941.13	1298559.12	Картометрический	1.00	-
10	-	-	551939.82	1298560.59	Картометрический	1.00	-
11	-	-	551938.16	1298562.21	Картометрический	1.00	-
12	-	-	551936.28	1298563.77	Картометрический	1.00	-
13	-	-	551934.52	1298565.02	Картометрический	1.00	-
14	-	-	551932.34	1298566.32	Картометрический	1.00	-
15	-	-	551930.06	1298567.43	Картометрический	1.00	-
16	-	-	551928.44	1298568.08	Картометрический	1.00	-
17	-	-	551925.58	1298568.97	Картометрический	1.00	-
18	-	-	551923.22	1298569.49	Картометрический	1.00	-
19	-	-	551920.88	1298569.80	Картометрический	1.00	-
20	-	-	551918.46	1298569.93	Картометрический	1.00	-
21	-	-	551915.81	1298569.84	Картометрический	1.00	-
22	-	-	551912.90	1298569.48	Картометрический	1.00	-
23	-	-	551910.48	1298568.95	Картометрический	1.00	-
24	-	-	551908.28	1298568.29	Картометрический	1.00	-
25	-	-	551906.05	1298567.42	Картометрический	1.00	-
26	-	-	551903.41	1298566.10	Картометрический	1.00	-
27	-	-	551900.88	1298564.52	Картометрический	1.00	-
28	-	-	551898.74	1298562.87	Картометрический	1.00	-
29	-	-	551896.76	1298561.05	Картометрический	1.00	-
30	-	-	551895.21	1298559.35	Картометрический	1.00	-
31	-	-	551893.68	1298557.40	Картометрический	1.00	-
32	-	-	551892.42	1298555.48	Картометрический	1.00	-

1	2	3	4	5	6	7	8
33	-	-	551891.69	1298554.22	Картометрический	1.00	-
34	-	-	551890.77	1298552.36	Картометрический	1.00	-
35	-	-	551889.92	1298550.31	Картометрический	1.00	-
36	-	-	551889.26	1298548.29	Картометрический	1.00	-
37	-	-	551888.66	1298545.83	Картометрический	1.00	-
38	-	-	551888.28	1298543.44	Картометрический	1.00	-
39	-	-	551888.09	1298541.11	Картометрический	1.00	-
40	-	-	551888.10	1298538.60	Картометрический	1.00	-
41	-	-	551888.31	1298536.17	Картометрический	1.00	-
42	-	-	551888.72	1298533.70	Картометрический	1.00	-
43	-	-	551889.30	1298531.41	Картометрический	1.00	-
44	-	-	551889.98	1298529.39	Картометрический	1.00	-
45	-	-	551890.89	1298527.22	Картометрический	1.00	-
46	-	-	551892.44	1298524.34	Картометрический	1.00	-
47	-	-	551893.94	1298522.10	Картометрический	1.00	-
48	-	-	551895.44	1298520.24	Картометрический	1.00	-
49	-	-	551896.96	1298518.61	Картометрический	1.00	-
50	-	-	551898.77	1298516.96	Картометрический	1.00	-
51	-	-	551900.66	1298515.50	Картометрический	1.00	-
52	-	-	551902.60	1298514.22	Картометрический	1.00	-
53	-	-	551904.72	1298513.06	Картометрический	1.00	-
54	-	-	551906.70	1298512.17	Картометрический	1.00	-
55	-	-	551908.84	1298511.38	Картометрический	1.00	-
56	-	-	551911.43	1298510.67	Картометрический	1.00	-
57	-	-	551913.62	1298510.26	Картометрический	1.00	-
58	-	-	551915.77	1298510.02	Картометрический	1.00	-
59	-	-	551918.31	1298509.93	Картометрический	1.00	-
60	-	-	551921.19	1298510.09	Картометрический	1.00	-
61	-	-	551923.55	1298510.43	Картометрический	1.00	-
62	-	-	551926.06	1298511.01	Картометрический	1.00	-
63	-	-	551928.34	1298511.74	Картометрический	1.00	-
64	-	-	551930.39	1298512.58	Картометрический	1.00	-
65	-	-	551933.44	1298514.17	Картометрический	1.00	-
66	-	-	551935.66	1298515.63	Картометрический	1.00	-
67	-	-	551937.84	1298517.36	Картометрический	1.00	-
1	-	-	551939.83	1298519.28	Картометрический	1.00	-
68	-	-	551868.40	1298900.47	Картометрический	1.00	-
69	-	-	551869.14	1298951.06	Картометрический	1.00	-
70	-	-	551867.91	1298951.83	Картометрический	1.00	-
71	-	-	551866.05	1298952.84	Картометрический	1.00	-
72	-	-	551863.90	1298953.81	Картометрический	1.00	-
73	-	-	551862.14	1298954.46	Картометрический	1.00	-
74	-	-	551859.74	1298955.15	Картометрический	1.00	-
75	-	-	551860.43	1298956.52	Картометрический	1.00	-
76	-	-	551860.97	1298957.90	Картометрический	1.00	-

1	2	3	4	5	6	7	8
77	-	-	551861.38	1298959.37	Картометрический	1.00	-
78	-	-	551861.62	1298960.73	Картометрический	1.00	-
79	-	-	551861.74	1298962.30	Картометрический	1.00	-
80	-	-	551861.71	1298963.66	Картометрический	1.00	-
81	-	-	551861.53	1298965.12	Картометрический	1.00	-
82	-	-	551861.13	1298966.88	Картометрический	1.00	-
83	-	-	551860.62	1298968.32	Картометрический	1.00	-
84	-	-	551860.06	1298969.54	Картометрический	1.00	-
85	-	-	551859.23	1298970.95	Картометрический	1.00	-
86	-	-	551858.38	1298972.10	Картометрический	1.00	-
87	-	-	551857.34	1298973.25	Картометрический	1.00	-
88	-	-	551856.01	1298974.43	Картометрический	1.00	-
89	-	-	551854.79	1298975.30	Картометрический	1.00	-
90	-	-	551853.05	1298976.25	Картометрический	1.00	-
91	-	-	551851.57	1298976.82	Картометрический	1.00	-
92	-	-	551842.32	1298976.96	Картометрический	1.00	-
93	-	-	551840.30	1298976.18	Картометрический	1.00	-
94	-	-	551838.67	1298975.28	Картометрический	1.00	-
95	-	-	551837.10	1298974.14	Картометрический	1.00	-
96	-	-	551835.92	1298973.03	Картометрический	1.00	-
97	-	-	551835.03	1298972.02	Картометрический	1.00	-
98	-	-	551834.16	1298970.81	Картометрический	1.00	-
99	-	-	551833.50	1298969.68	Картометрический	1.00	-
100	-	-	551832.83	1298968.25	Картометрический	1.00	-
101	-	-	551832.37	1298966.94	Картометрический	1.00	-
102	-	-	551832.00	1298965.42	Картометрический	1.00	-
103	-	-	551831.76	1298963.32	Картометрический	1.00	-
104	-	-	551831.79	1298961.45	Картометрический	1.00	-
105	-	-	551832.06	1298959.54	Картометрический	1.00	-
106	-	-	551832.59	1298957.67	Картометрический	1.00	-
107	-	-	551833.28	1298956.02	Картометрический	1.00	-
108	-	-	551834.56	1298953.89	Картометрический	1.00	-
109	-	-	551835.44	1298952.78	Картометрический	1.00	-
110	-	-	551836.30	1298951.87	Картометрический	1.00	-
111	-	-	551836.76	1298951.44	Картометрический	1.00	-
112	-	-	551834.30	1298949.73	Картометрический	1.00	-
113	-	-	551831.37	1298947.14	Картометрический	1.00	-
114	-	-	551828.54	1298943.84	Картометрический	1.00	-
115	-	-	551826.16	1298940.07	Картометрический	1.00	-
116	-	-	551824.44	1298936.19	Картометрический	1.00	-
117	-	-	551823.65	1298933.68	Картометрический	1.00	-
118	-	-	551823.23	1298931.85	Картометрический	1.00	-
119	-	-	551822.89	1298929.76	Картометрический	1.00	-
120	-	-	551822.73	1298928.13	Картометрический	1.00	-
121	-	-	551822.66	1298926.36	Картометрический	1.00	-
122	-	-	551822.67	1298924.98	Картометрический	1.00	-

1	2	3	4	5	6	7	8
123	-	-	551822.80	1298923.07	Картометрический	1.00	-
124	-	-	551823.34	1298919.60	Картометрический	1.00	-
125	-	-	551823.83	1298917.67	Картометрический	1.00	-
126	-	-	551824.90	1298914.62	Картометрический	1.00	-
127	-	-	551827.07	1298910.33	Картометрический	1.00	-
128	-	-	551828.78	1298907.83	Картометрический	1.00	-
129	-	-	551830.21	1298906.09	Картометрический	1.00	-
130	-	-	551832.31	1298903.95	Картометрический	1.00	-
131	-	-	551835.04	1298901.71	Картометрический	1.00	-
132	-	-	551838.04	1298899.80	Картометрический	1.00	-
133	-	-	551840.65	1298898.51	Картометрический	1.00	-
134	-	-	551843.86	1298897.32	Картометрический	1.00	-
135	-	-	551846.47	1298896.64	Картометрический	1.00	-
136	-	-	551849.15	1298896.20	Картометрический	1.00	-
137	-	-	551852.10	1298896.00	Картометрический	1.00	-
138	-	-	551855.30	1298896.12	Картометрический	1.00	-
139	-	-	551858.10	1298896.50	Картометрический	1.00	-
140	-	-	551861.10	1298897.21	Картометрический	1.00	-
141	-	-	551863.46	1298898.01	Картометрический	1.00	-
142	-	-	551865.65	1298898.96	Картометрический	1.00	-
68	-	-	551868.40	1298900.47	Картометрический	1.00	-
143	551563.91	1298537.62	-	-	Картометрический	1.00	-
144	551563.59	1298548.98	-	-	Картометрический	1.00	-
145	551561.84	1298571.63	-	-	Картометрический	1.00	-
146	551559.86	1298592.56	-	-	Картометрический	1.00	-
147	551559.70	1298627.23	-	-	Картометрический	1.00	-
148	551558.13	1298666.03	-	-	Картометрический	1.00	-
149	551552.77	1298744.70	-	-	Картометрический	1.00	-
150	551554.18	1298767.26	-	-	Картометрический	1.00	-
151	551557.22	1298803.14	-	-	Картометрический	1.00	-
152	551563.01	1298864.90	-	-	Картометрический	1.00	-
153	551565.48	1298891.21	-	-	Картометрический	1.00	-
154	551568.92	1298929.75	-	-	Картометрический	1.00	-
155	551571.98	1298959.58	-	-	Картометрический	1.00	-
156	551573.72	1298981.08	-	-	Картометрический	1.00	-
157	551565.70	1298981.20	-	-	Картометрический	1.00	-
158	551562.37	1298934.60	-	-	Картометрический	1.00	-
159	551553.57	1298935.05	-	-	Картометрический	1.00	-
160	551553.54	1298934.77	-	-	Картометрический	1.00	-
161	551553.28	1298931.52	-	-	Картометрический	1.00	-
162	551550.74	1298892.92	-	-	Картометрический	1.00	-
163	551544.15	1298804.06	-	-	Картометрический	1.00	-
164	551541.96	1298756.11	-	-	Картометрический	1.00	-
165	551542.06	1298739.11	-	-	Картометрический	1.00	-
166	551543.18	1298720.95	-	-	Картометрический	1.00	-



## ГРАФИЧЕСКОЕ ОПИСАНИЕ

местоположения границ

Зона сельскохозяйственного использования в границах населенного пункта  
посёлка Петровское - СХ1/4

(наименование объекта, местоположение границ которого описано (далее - объект))

## Раздел I

Сведения об объекте		
№ п/п	Характеристики объекта	Описание характеристик
1	2	3
1	Местоположение объекта	Воронежская область, Рамонский муниципальный район, Комсомольское сельское поселение, посёлок Петровское
2	Площадь объекта +/- величина погрешности определения площади (Р +/- Дельта Р)	-
3	Иные характеристики объекта	-

## Раздел 2

Сведения о местоположении границ объекта					
1. Система координат: -					
2. Сведения о характерных точках границ объекта					
Обозначение характерных точек границ	Координаты, м		Метод определения координат характерной точки	Средняя квадратическая погрешность положения характерной точки (Mt), м	Описание обозначения точки на местности (при наличии)
	X	Y			
1	2	3	4	5	6
1	-	-	-	-	-
3. Сведения о характерных точках части (частей) границы объекта					
Обозначение характерных точек части границы	Координаты, м		Метод определения координат характерной точки	Средняя квадратическая погрешность положения характерной точки (Mt), м	Описание обозначения точки на местности (при наличии)
	X	Y			
1	2	3	4	5	6
Часть №					
-	-	-	-	-	-

Раздел 3							
Сведения о местоположении измененных (уточненных) границ объекта							
1. Система координат: МСК - 36, зона 1							
2. Сведения о характерных точках границ объекта							
Обозначение характерных точек границ	Существующие координаты, м		Измененные (уточненные) координаты, м		Метод определения координат характерной точки	Средняя квадратическая погрешность положения характерной точки (Mt), м	Описание обозначения точки на местности (при наличии)
	X	Y	X	Y			
1	2	3	4	5	6	7	8
1	-	-	551867.95	1298868.96	Картометрический	1.00	-
2	-	-	551868.40	1298900.47	Картометрический	1.00	-
3	-	-	551865.65	1298898.96	Картометрический	1.00	-
4	-	-	551863.46	1298898.01	Картометрический	1.00	-
5	-	-	551861.10	1298897.21	Картометрический	1.00	-
6	-	-	551858.10	1298896.50	Картометрический	1.00	-
7	-	-	551855.30	1298896.12	Картометрический	1.00	-
8	-	-	551852.10	1298896.00	Картометрический	1.00	-
9	-	-	551849.15	1298896.20	Картометрический	1.00	-
10	-	-	551846.47	1298896.64	Картометрический	1.00	-
11	-	-	551843.86	1298897.32	Картометрический	1.00	-
12	-	-	551840.65	1298898.51	Картометрический	1.00	-
13	-	-	551838.04	1298899.80	Картометрический	1.00	-
14	-	-	551835.04	1298901.71	Картометрический	1.00	-
15	-	-	551832.31	1298903.95	Картометрический	1.00	-
16	-	-	551830.21	1298906.09	Картометрический	1.00	-
17	-	-	551828.78	1298907.83	Картометрический	1.00	-
18	-	-	551827.07	1298910.33	Картометрический	1.00	-
19	-	-	551824.90	1298914.62	Картометрический	1.00	-
20	-	-	551823.83	1298917.67	Картометрический	1.00	-
21	-	-	551823.34	1298919.60	Картометрический	1.00	-
22	-	-	551822.80	1298923.07	Картометрический	1.00	-
23	-	-	551822.67	1298924.98	Картометрический	1.00	-
24	-	-	551822.66	1298926.36	Картометрический	1.00	-
25	-	-	551822.73	1298928.13	Картометрический	1.00	-
26	-	-	551822.89	1298929.76	Картометрический	1.00	-
27	-	-	551823.23	1298931.85	Картометрический	1.00	-
28	-	-	551823.65	1298933.68	Картометрический	1.00	-
29	-	-	551824.44	1298936.19	Картометрический	1.00	-
30	-	-	551826.16	1298940.07	Картометрический	1.00	-
31	-	-	551828.54	1298943.84	Картометрический	1.00	-
32	-	-	551831.37	1298947.14	Картометрический	1.00	-

1	2	3	4	5	6	7	8
33	-	-	551834.30	1298949.73	Картометрический	1.00	-
34	-	-	551836.76	1298951.44	Картометрический	1.00	-
35	-	-	551836.30	1298951.87	Картометрический	1.00	-
36	-	-	551835.44	1298952.78	Картометрический	1.00	-
37	-	-	551834.56	1298953.89	Картометрический	1.00	-
38	-	-	551833.28	1298956.02	Картометрический	1.00	-
39	-	-	551832.59	1298957.67	Картометрический	1.00	-
40	-	-	551832.06	1298959.54	Картометрический	1.00	-
41	-	-	551831.79	1298961.45	Картометрический	1.00	-
42	-	-	551831.76	1298963.32	Картометрический	1.00	-
43	-	-	551832.00	1298965.42	Картометрический	1.00	-
44	-	-	551832.37	1298966.94	Картометрический	1.00	-
45	-	-	551832.83	1298968.25	Картометрический	1.00	-
46	-	-	551833.50	1298969.68	Картометрический	1.00	-
47	-	-	551834.16	1298970.81	Картометрический	1.00	-
48	-	-	551835.03	1298972.02	Картометрический	1.00	-
49	-	-	551835.92	1298973.03	Картометрический	1.00	-
50	-	-	551837.10	1298974.14	Картометрический	1.00	-
51	-	-	551838.67	1298975.28	Картометрический	1.00	-
52	-	-	551840.30	1298976.18	Картометрический	1.00	-
53	-	-	551842.32	1298976.96	Картометрический	1.00	-
54	-	-	551823.89	1298977.25	Картометрический	1.00	-
55	-	-	551573.72	1298981.08	Картометрический	1.00	-
56	-	-	551571.98	1298959.58	Картометрический	1.00	-
57	-	-	551568.92	1298929.75	Картометрический	1.00	-
58	-	-	551565.48	1298891.21	Картометрический	1.00	-
59	-	-	551563.01	1298864.90	Картометрический	1.00	-
60	-	-	551605.42	1298866.08	Картометрический	1.00	-
61	-	-	551698.69	1298895.99	Картометрический	1.00	-
62	-	-	551801.32	1298901.11	Картометрический	1.00	-
63	-	-	551823.05	1298868.49	Картометрический	1.00	-
1	-	-	551867.95	1298868.96	Картометрический	1.00	-
64	-	-	551869.1	1298951.1	Картометрический	1.00	-
65	-	-	551869.5	1298976.6	Картометрический	1.00	-
66	-	-	551851.6	1298976.8	Картометрический	1.00	-
67	-	-	551853.1	1298976.3	Картометрический	1.00	-
68	-	-	551854.8	1298975.3	Картометрический	1.00	-
69	-	-	551856	1298974.4	Картометрический	1.00	-
70	-	-	551857.3	1298973.3	Картометрический	1.00	-
71	-	-	551858.4	1298972.1	Картометрический	1.00	-
72	-	-	551859.2	1298971	Картометрический	1.00	-
73	-	-	551860.1	1298969.5	Картометрический	1.00	-
74	-	-	551860.6	1298968.3	Картометрический	1.00	-
75	-	-	551861.1	1298966.9	Картометрический	1.00	-
76	-	-	551861.5	1298965.1	Картометрический	1.00	-



ГРАФИЧЕСКОЕ ОПИСАНИЕ  
местоположения границ

Зона сельскохозяйственного производства посёлка Петровское - СХ2/4

(наименование объекта, местоположение границ которого описано  
(далее объект)

Раздел 1

Сведения об объекте		
№ п/п	Характеристики объекта	Описание характеристик
1	2	3
1	Местоположение объекта	Воронежская область, Раммонский муниципальный район, Комсомольское сельское поселение, посёлок Петровское
2	Площадь объекта $\pm$ величина погрешности определения площади ( $P \pm \text{Дельта } P$ )	-
3	Иные характеристики объекта	-

## Раздел 2

Сведения о местоположении границ объекта					
1. Система координат: МСК - 36, зона 1					
2. Сведения о характерных точках границ объекта					
Обозначение характерных точек границ	Координаты, м		Метод определения координат характерной точки	Средняя квадратическая погрешность положения характерной точки (Mt), м	Описание обозначения точки на местности (при наличии)
	X	Y			
1	2	3	4	5	6
1	551355.18	1298791.12	Картометрический	1.00	-
2	551200.42	1298816.48	Картометрический	1.00	-
3	551189.89	1298800.47	Картометрический	1.00	-
4	551186.06	1298769.26	Картометрический	1.00	-
5	551269.73	1298755.43	Картометрический	1.00	-
6	551301.92	1298740.23	Картометрический	1.00	-
7	551335.79	1298751.54	Картометрический	1.00	-
8	551375.27	1298764.75	Картометрический	1.00	-
9	551475.27	1298757.87	Картометрический	1.00	-
10	551480.51	1298805.08	Картометрический	1.00	-
11	551540.75	1298802.13	Картометрический	1.00	-
12	551544.15	1298804.06	Картометрический	1.00	-
13	551550.74	1298892.92	Картометрический	1.00	-
14	551553.28	1298931.52	Картометрический	1.00	-
15	551553.54	1298934.77	Картометрический	1.00	-
16	551553.57	1298935.05	Картометрический	1.00	-
17	551550.97	1298934.79	Картометрический	1.00	-
18	551548.63	1298934.87	Картометрический	1.00	-
19	551367.7	1298944.49	Картометрический	1.00	-
20	551361.01	1298872.47	Картометрический	1.00	-
1	551355.18	1298791.12	Картометрический	1.00	-
3. Сведения о характерных точках части (частей) границы объекта					
Обозначение характерных точек части границы	Координаты, м		Метод определения координат характерной точки	Средняя квадратическая погрешность положения характерной точки (Mt), м	Описание обозначения точки на местности (при наличии)
	X	Y			
1	2	3	4	5	6
Часть №					
-	-	-	-	-	-

## Раздел 3

Сведения о местоположении измененных (уточненных) границ объекта							
1. Система координат: -							
2. Сведения о характерных точках границ объекта							
Обозначение характерных точек границ	Существующие координаты, м		Измененные (уточненные) координаты, м		Метод определения координат характерной точки	Средняя квадратическая погрешность положения характерной точки (Mt), м	Описание обозначения точки на местности (при наличии)
	X	Y	X	Y			
1	2	3	4	5	6	7	8
-	-	-	-	-	-	-	-
3. Сведения о характерных точках части (частей) границы объекта							
Часть №							
-	-	-	-	-	-	-	-

».

Приложение № 7  
к приказу министерства  
архитектуры и градостроительства  
Воронежской области  
от 10.03.2026 № 45-01-04/106

«Приложение № 5  
к правилам землепользования и застройки  
Комсомольского сельского поселения  
Рамонского муниципального района  
Воронежской области

**ГРАФИЧЕСКОЕ ОПИСАНИЕ МЕСТОПОЛОЖЕНИЯ ГРАНИЦ  
ТЕРРИТОРИАЛЬНЫХ ЗОН ПОСЁЛКА СЕРГЕЕВСКОЕ**

## ГРАФИЧЕСКОЕ ОПИСАНИЕ

местоположения границ

Зона застройки индивидуальными жилыми домами посёлка Сергеевское - Ж1/5

---

(наименование объекта, местоположение границ которого описано (далее - объект)

## Раздел I

Сведения об объекте		
№ п/п	Характеристики объекта	Описание характеристик
1	2	3
1	Местоположение объекта	Воронежская область, Рамонский муниципальный район, Комсомольское сельское поселение, посёлок Сергеевское
2	Площадь объекта +/- величина погрешности определения площади (P +/- Дельта P)	-
3	Иные характеристики объекта	-

## Раздел 2

Сведения о местоположении границ объекта					
1. Система координат: -					
2. Сведения о характерных точках границ объекта					
Обозначение характерных точек границ	Координаты, м		Метод определения координат характерной точки	Средняя квадратическая погрешность положения характерной точки (Mt), м	Описание обозначения точки на местности (при наличии)
	X	Y			
1	2	3	4	5	6
1	-	-	-	-	-
3. Сведения о характерных точках части (частей) границы объекта					
Обозначение характерных точек части границы	Координаты, м		Метод определения координат характерной точки	Средняя квадратическая погрешность положения характерной точки (Mt), м	Описание обозначения точки на местности (при наличии)
	X	Y			
1	2	3	4	5	6
Часть №					
-	-	-	-	-	-

Раздел 3							
Сведения о местоположении измененных (уточненных) границ объекта							
1. Система координат: МСК - 36, зона 1							
2. Сведения о характерных точках границ объекта							
Обозначение характерных точек границ	Существующие координаты, м		Измененные (уточненные) координаты, м		Метод определения координат характерной точки	Средняя квадратическая погрешность положения характерной точки (Mt), м	Описание обозначения точки на местности (при наличии)
	X	Y	X	Y			
1	2	3	4	5	6	7	8
1	550877.37	1300796.20	-	-	Картометрический	1.00	-
2	550882.03	1300828.21	-	-	Картометрический	1.00	-
3	550933.26	1301003.20	-	-	Картометрический	1.00	-
4	551018.30	1301234.12	-	-	Картометрический	1.00	-
5	551021.31	1301277.17	-	-	Картометрический	1.00	-
6	551027.25	1301393.08	-	-	Картометрический	1.00	-
7	550983.90	1301394.51	-	-	Картометрический	1.00	-
8	550942.53	1301395.16	-	-	Картометрический	1.00	-
9	550899.49	1301394.83	-	-	Картометрический	1.00	-
10	550858.07	1301382.28	-	-	Картометрический	1.00	-
11	550820.43	1301365.68	-	-	Картометрический	1.00	-
12	550788.85	1301353.78	-	-	Картометрический	1.00	-
13	550764.39	1301350.91	-	-	Картометрический	1.00	-
14	550741.35	1301351.69	-	-	Картометрический	1.00	-
15	550698.04	1301352.00	-	-	Картометрический	1.00	-
16	550703.43	1301315.53	-	-	Картометрический	1.00	-
17	550703.61	1301314.33	-	-	Картометрический	1.00	-
18	550705.96	1301298.17	-	-	Картометрический	1.00	-
19	550706.93	1301270.72	-	-	Картометрический	1.00	-
20	550702.91	1301237.17	-	-	Картометрический	1.00	-
21	550696.10	1301204.81	-	-	Картометрический	1.00	-
22	-	-	550688.90	1301172.65	Картометрический	1.00	-
23	-	-	550690.12	1301178.06	Картометрический	1.00	-
24	-	-	550691.98	1301179.25	Картометрический	1.00	-
25	-	-	550693.67	1301180.16	Картометрический	1.00	-
26	-	-	550696.82	1301181.53	Картометрический	1.00	-
27	-	-	550699.54	1301182.38	Картометрический	1.00	-
28	-	-	550702.27	1301182.96	Картометрический	1.00	-
29	-	-	550705.47	1301183.31	Картометрический	1.00	-
30	-	-	550707.90	1301183.35	Картометрический	1.00	-
31	-	-	550712.38	1301182.86	Картометрический	1.00	-
32	-	-	550712.70	1301184.55	Картометрический	1.00	-

1	2	3	4	5	6	7	8
33	-	-	550713.31	1301186.47	Картометрический	1.00	-
34	-	-	550714.07	1301188.10	Картометрический	1.00	-
35	-	-	550714.77	1301189.26	Картометрический	1.00	-
36	-	-	550715.93	1301190.78	Картометрический	1.00	-
37	-	-	550717.13	1301192.01	Картометрический	1.00	-
38	-	-	550718.68	1301193.25	Картометрический	1.00	-
39	-	-	550720.41	1301194.29	Картометрический	1.00	-
40	-	-	550722.42	1301195.15	Картометрический	1.00	-
41	-	-	550724.24	1301195.64	Картометрический	1.00	-
42	-	-	550725.81	1301195.88	Картометрический	1.00	-
43	-	-	550727.79	1301195.94	Картометрический	1.00	-
44	-	-	550730.00	1301195.70	Картометрический	1.00	-
45	-	-	550731.95	1301195.20	Картометрический	1.00	-
46	-	-	550733.65	1301194.52	Картометрический	1.00	-
47	-	-	550735.46	1301193.51	Картометрический	1.00	-
48	-	-	550736.91	1301192.44	Картометрический	1.00	-
49	-	-	550738.18	1301191.23	Картометрический	1.00	-
50	-	-	550739.27	1301189.93	Картометрический	1.00	-
51	-	-	550740.18	1301188.57	Картометрический	1.00	-
52	-	-	550741.07	1301186.81	Картометрический	1.00	-
53	-	-	550741.57	1301185.45	Картометрический	1.00	-
54	-	-	550742.09	1301183.23	Картометрический	1.00	-
55	-	-	550742.26	1301181.12	Картометрический	1.00	-
56	-	-	550742.21	1301179.67	Картометрический	1.00	-
57	-	-	550741.94	1301177.89	Картометрический	1.00	-
58	-	-	550741.52	1301176.28	Картометрический	1.00	-
59	-	-	550741.02	1301174.97	Картометрический	1.00	-
60	-	-	550740.37	1301173.67	Картометрический	1.00	-
61	-	-	550739.48	1301172.25	Картометрический	1.00	-
62	-	-	550738.63	1301171.17	Картометрический	1.00	-
63	-	-	550737.46	1301169.95	Картометрический	1.00	-
64	-	-	550736.22	1301168.92	Картометрический	1.00	-
65	-	-	550735.00	1301168.10	Картометрический	1.00	-
66	-	-	550733.64	1301167.38	Картометрический	1.00	-
67	-	-	550735.81	1301162.18	Картометрический	1.00	-
68	-	-	550736.67	1301158.68	Картометрический	1.00	-
69	-	-	550737.08	1301155.25	Картометрический	1.00	-
70	-	-	550737.13	1301152.65	Картометрический	1.00	-
71	-	-	550736.76	1301148.57	Картометрический	1.00	-
72	-	-	550736.09	1301145.50	Картометрический	1.00	-
73	-	-	550735.07	1301142.41	Картометрический	1.00	-
74	-	-	550733.82	1301139.63	Картометрический	1.00	-
75	-	-	550732.28	1301136.99	Картометрический	1.00	-
76	-	-	550730.40	1301134.41	Картометрический	1.00	-
77	-	-	550728.11	1301131.91	Картометрический	1.00	-
78	-	-	550725.78	1301129.85	Картометрический	1.00	-

1	2	3	4	5	6	7	8
79	-	-	550723.50	1301128.21	Картометрический	1.00	-
80	-	-	550720.75	1301126.62	Картометрический	1.00	-
81	-	-	550717.23	1301125.11	Картометрический	1.00	-
82	-	-	550714.94	1301124.39	Картометрический	1.00	-
83	-	-	550711.88	1301123.73	Картометрический	1.00	-
84	-	-	550708.75	1301123.40	Картометрический	1.00	-
85	-	-	550705.74	1301123.39	Картометрический	1.00	-
86	-	-	550702.61	1301123.70	Картометрический	1.00	-
87	-	-	550699.83	1301124.26	Картометрический	1.00	-
88	-	-	550696.64	1301125.25	Картометрический	1.00	-
89	-	-	550694.39	1301126.20	Картометрический	1.00	-
90	-	-	550691.94	1301127.50	Картометрический	1.00	-
91	-	-	550689.39	1301129.18	Картометрический	1.00	-
92	-	-	550687.08	1301131.05	Картометрический	1.00	-
93	-	-	550685.14	1301132.96	Картометрический	1.00	-
94	-	-	550683.66	1301134.69	Картометрический	1.00	-
95	-	-	550682.35	1301136.47	Картометрический	1.00	-
96	-	-	550681.08	1301138.50	Картометрический	1.00	-
97	-	-	550680.17	1301140.23	Картометрический	1.00	-
98	550677.75	1301131.29	-	-	Картометрический	1.00	-
99	550671.54	1301112.39	-	-	Картометрический	1.00	-
100	550663.81	1301092.28	-	-	Картометрический	1.00	-
101	550656.71	1301079.91	-	-	Картометрический	1.00	-
102	550644.76	1301063.88	-	-	Картометрический	1.00	-
103	550633.31	1301052.04	-	-	Картометрический	1.00	-
104	550620.58	1301042.52	-	-	Картометрический	1.00	-
105	550602.65	1301030.48	-	-	Картометрический	1.00	-
106	550569.20	1301011.12	-	-	Картометрический	1.00	-
107	550551.44	1301000.31	-	-	Картометрический	1.00	-
108	550530.95	1300988.71	-	-	Картометрический	1.00	-
109	550493.59	1300967.86	-	-	Картометрический	1.00	-
110	550454.67	1300946.34	-	-	Картометрический	1.00	-
111	550334.60	1300879.67	-	-	Картометрический	1.00	-
112	550192.83	1300798.63	-	-	Картометрический	1.00	-
113	550184.41	1300792.52	-	-	Картометрический	1.00	-
114	550312.71	1300750.64	-	-	Картометрический	1.00	-
115	550368.47	1300730.61	-	-	Картометрический	1.00	-
116	550412.93	1300803.23	-	-	Картометрический	1.00	-
117	550529.58	1300754.67	-	-	Картометрический	1.00	-
118	550557.60	1300796.03	-	-	Картометрический	1.00	-
119	550651.76	1300796.08	-	-	Картометрический	1.00	-
120	550719.42	1300796.12	-	-	Картометрический	1.00	-
121	550771.37	1300796.14	-	-	Картометрический	1.00	-
122	550807.90	1300796.16	-	-	Картометрический	1.00	-
123	550823.19	1300796.17	-	-	Картометрический	1.00	-
124	550837.10	1300796.18	-	-	Картометрический	1.00	-



ГРАФИЧЕСКОЕ ОПИСАНИЕ  
местоположения границ

Производственная зона посёлка Сергеевское - П1/5

(наименование объекта, местоположение границ которого описано  
(далее объект))

Раздел 1

Сведения об объекте		
№ п/п	Характеристики объекта	Описание характеристик
1	2	3
1	Местоположение объекта	Воронежская область, Раммонский муниципальный район, Комсомольское сельское поселение, посёлок Сергеевское
2	Площадь объекта $\pm$ величина погрешности определения площади ( $P \pm \text{Дельта } P$ )	-
3	Иные характеристики объекта	-

## Раздел 2

Сведения о местоположении границ объекта					
1. Система координат: МСК - 36, зона 1					
2. Сведения о характерных точках границ объекта					
Обозначение характерных точек границ	Координаты, м		Метод определения координат характерной точки	Средняя квадратическая погрешность положения характерной точки (Mt), м	Описание обозначения точки на местности (при наличии)
	X	Y			
1	2	3	4	5	6
1	550867.00	1301305.93	Картометрический	1.00	-
2	550867.75	1301335.81	Картометрический	1.00	-
3	550817.63	1301339.09	Картометрический	1.00	-
4	550767.79	1301343.09	Картометрический	1.00	-
5	550767.69	1301325.63	Картометрический	1.00	-
6	550767.62	1301312.47	Картометрический	1.00	-
7	550816.87	1301309.23	Картометрический	1.00	-
1	550867.00	1301305.93	Картометрический	1.00	-
3. Сведения о характерных точках части (частей) границы объекта					
Обозначение характерных	Координаты, м		Метод определения координат характерной	Средняя квадратическая	Описание обозначения
	X	Y			
1	2	3	4	5	6
Часть №					
-	-	-	-	-	-



## ГРАФИЧЕСКОЕ ОПИСАНИЕ

местоположения границ

Зона улиц, дорог, инженерной и транспортной инфраструктуры  
посёлка Сергеевское - ИТ1/5(наименование объекта, местоположение границ которого описано  
(далее объект))

## Раздел 1

Сведения об объекте		
№ п/п	Характеристики объекта	Описание характеристик
1	2	3
1	Местоположение объекта	Воронежская область, Раммонский муниципальный район, Комсомольское сельское поселение, посёлок Сергеевское
2	Площадь объекта $\pm$ величина погрешности определения площади ( $P \pm \text{Дельта } P$ )	-
3	Иные характеристики объекта	-

## Раздел 2

Сведения о местоположении границ объекта					
1. Система координат: МСК - 36, зона 1					
2. Сведения о характерных точках границ объекта					
Обозначение характерных точек границ	Координаты, м		Метод определения координат характерной точки	Средняя квадратическая погрешность положения характерной точки (Mt), м	Описание обозначения точки на местности (при наличии)
	X	Y			
1	2	3	4	5	6
1	550732.28	1301136.99	Картометрический	1.00	-
2	550733.82	1301139.63	Картометрический	1.00	-
3	550735.07	1301142.41	Картометрический	1.00	-
4	550736.09	1301145.50	Картометрический	1.00	-
5	550736.76	1301148.57	Картометрический	1.00	-
6	550737.13	1301152.65	Картометрический	1.00	-
7	550737.08	1301155.25	Картометрический	1.00	-
8	550736.67	1301158.68	Картометрический	1.00	-
9	550735.81	1301162.18	Картометрический	1.00	-
10	550733.64	1301167.38	Картометрический	1.00	-
11	550735.00	1301168.10	Картометрический	1.00	-
12	550736.22	1301168.92	Картометрический	1.00	-
13	550737.46	1301169.95	Картометрический	1.00	-
14	550738.63	1301171.17	Картометрический	1.00	-
15	550739.48	1301172.25	Картометрический	1.00	-
16	550740.37	1301173.67	Картометрический	1.00	-
17	550741.02	1301174.97	Картометрический	1.00	-
18	550741.52	1301176.28	Картометрический	1.00	-
19	550741.94	1301177.89	Картометрический	1.00	-
20	550742.21	1301179.67	Картометрический	1.00	-
21	550742.26	1301181.12	Картометрический	1.00	-
22	550742.09	1301183.23	Картометрический	1.00	-
23	550741.57	1301185.45	Картометрический	1.00	-
24	550741.07	1301186.81	Картометрический	1.00	-
25	550740.18	1301188.57	Картометрический	1.00	-
26	550739.27	1301189.93	Картометрический	1.00	-
27	550738.18	1301191.23	Картометрический	1.00	-
28	550736.91	1301192.44	Картометрический	1.00	-
29	550735.46	1301193.51	Картометрический	1.00	-
30	550733.65	1301194.52	Картометрический	1.00	-
31	550731.95	1301195.20	Картометрический	1.00	-
32	550730.00	1301195.70	Картометрический	1.00	-
33	550727.79	1301195.94	Картометрический	1.00	-
34	550725.81	1301195.88	Картометрический	1.00	-

1	2	3	4	5	6
35	550724.24	1301195.64	Картометрический	1.00	-
36	550722.42	1301195.15	Картометрический	1.00	-
37	550720.41	1301194.29	Картометрический	1.00	-
38	550718.68	1301193.25	Картометрический	1.00	-
39	550717.13	1301192.01	Картометрический	1.00	-
40	550715.93	1301190.78	Картометрический	1.00	-
41	550714.77	1301189.26	Картометрический	1.00	-
42	550714.07	1301188.10	Картометрический	1.00	-
43	550713.31	1301186.47	Картометрический	1.00	-
44	550712.70	1301184.55	Картометрический	1.00	-
45	550712.38	1301182.86	Картометрический	1.00	-
46	550707.90	1301183.35	Картометрический	1.00	-
47	550705.47	1301183.31	Картометрический	1.00	-
48	550702.27	1301182.96	Картометрический	1.00	-
49	550699.54	1301182.38	Картометрический	1.00	-
50	550696.82	1301181.53	Картометрический	1.00	-
51	550693.67	1301180.16	Картометрический	1.00	-
52	550691.98	1301179.25	Картометрический	1.00	-
53	550690.12	1301178.06	Картометрический	1.00	-
54	550688.90	1301172.65	Картометрический	1.00	-
55	550680.17	1301140.23	Картометрический	1.00	-
56	550681.08	1301138.50	Картометрический	1.00	-
57	550682.35	1301136.47	Картометрический	1.00	-
58	550683.66	1301134.69	Картометрический	1.00	-
59	550685.14	1301132.96	Картометрический	1.00	-
60	550687.08	1301131.05	Картометрический	1.00	-
61	550689.39	1301129.18	Картометрический	1.00	-
62	550691.94	1301127.50	Картометрический	1.00	-
63	550694.39	1301126.20	Картометрический	1.00	-
64	550696.64	1301125.25	Картометрический	1.00	-
65	550699.83	1301124.26	Картометрический	1.00	-
66	550702.61	1301123.70	Картометрический	1.00	-
67	550705.74	1301123.39	Картометрический	1.00	-
68	550708.75	1301123.40	Картометрический	1.00	-
69	550711.88	1301123.73	Картометрический	1.00	-
70	550714.94	1301124.39	Картометрический	1.00	-
71	550717.23	1301125.11	Картометрический	1.00	-
72	550720.75	1301126.62	Картометрический	1.00	-
73	550723.50	1301128.21	Картометрический	1.00	-
74	550725.78	1301129.85	Картометрический	1.00	-
75	550728.11	1301131.91	Картометрический	1.00	-
76	550730.40	1301134.41	Картометрический	1.00	-
1	550732.28	1301136.99	Картометрический	1.00	-

3. Сведения о характерных точках части (частей) границы объекта					
Обозначение характерных точек части границы	Координаты, м		Метод определения координат характерной точки	Средняя квадратическая погрешность положения характерной точки (Mt), м	Описание обозначения точки на местности (при наличии)
	X	Y			
1	2	3	4	5	6
Часть №					
-	-	-	-	-	-

## Раздел 3

Сведения о местоположении измененных (уточненных) границ объекта							
1. Система координат: -							
2. Сведения о характерных точках границ объекта							
Обозначение характерных точек границ	Существующие координаты, м		Измененные (уточненные) координаты, м		Метод определения координат характерной точки	Средняя квадратическая погрешность положения характерной точки (Mt), м	Описание обозначения точки на местности (при наличии)
	X	Y	X	Y			
1	2	3	4	5	6	7	8
-	-	-	-	-	-	-	-
3. Сведения о характерных точках части (частей) границы объекта							
Часть №							
-	-	-	-	-	-	-	-

».

Приложение № 8  
к приказу министерства  
архитектуры и градостроительства  
Воронежской области  
от 10.03.2026 № 45-01-04/106

« ГРАФИЧЕСКОЕ ОПИСАНИЕ

местоположения границ  
Производственная зона за границами населенных пунктов - ПП

---

(наименование объекта, местоположение границ которого описано (далее - объект)

Раздел I

Сведения об объекте		
№ п/п	Характеристики объекта	Описание характеристик
1	2	3
1	Местоположение объекта	Воронежская область, Рамонский муниципальный район, Комсомольское сельское поселение
2	Площадь объекта +/- величина погрешности определения площади (P +/- Дельта P)	-
3	Иные характеристики объекта	-

## Раздел 2

Сведения о местоположении границ объекта					
1. Система координат: -					
2. Сведения о характерных точках границ объекта					
Обозначение характерных точек границ	Координаты, м		Метод определения координат характерной точки	Средняя квадратическая погрешность положения характерной точки (Mt), м	Описание обозначения точки на местности (при наличии)
	X	Y			
1	2	3	4	5	6
1	-	-	-	-	-
3. Сведения о характерных точках части (частей) границы объекта					
Обозначение характерных точек части границы	Координаты, м		Метод определения координат характерной точки	Средняя квадратическая погрешность положения характерной точки (Mt), м	Описание обозначения точки на местности (при наличии)
	X	Y			
1	2	3	4	5	6
Часть №					
-	-	-	-	-	-

Раздел 3							
Сведения о местоположении измененных (уточненных) границ объекта							
1. Система координат: МСК - 36, зона 1							
2. Сведения о характерных точках границ объекта							
Обозначение характерных точек границ	Существующие координаты, м		Измененные (уточненные) координаты, м		Метод определения координат характерной точки	Средняя квадратическая погрешность положения характерной точки (Mt), м	Описание обозначения точки на местности (при наличии)
	X	Y	X	Y			
1	2	3	4	5	6	7	8
1	557089.32	1298814.69	-	-	Картометрический	1.00	-
2	557117.05	1298823.33	-	-	Картометрический	1.00	-
3	557083.57	1298885.76	-	-	Картометрический	1.00	-
4	557059.33	1298917.81	-	-	Картометрический	1.00	-
5	556884.66	1299092.94	-	-	Картометрический	1.00	-
6	556777.93	1299207.75	-	-	Картометрический	1.00	-
7	556755.93	1299228.77	-	-	Картометрический	1.00	-
8	556596.24	1299416.40	-	-	Картометрический	1.00	-
9	556534.52	1299426.37	-	-	Картометрический	1.00	-
10	556506.03	1299430.97	-	-	Картометрический	1.00	-
11	556513.76	1299506.69	-	-	Картометрический	1.00	-
12	556492.65	1299528.71	-	-	Картометрический	1.00	-
13	556472.68	1299537.33	-	-	Картометрический	1.00	-
14	556443.94	1299549.73	-	-	Картометрический	1.00	-
15	556435.79	1299552.09	-	-	Картометрический	1.00	-
16	556400.59	1299562.29	-	-	Картометрический	1.00	-
17	556366.75	1299572.09	-	-	Картометрический	1.00	-
18	556334.11	1299581.55	-	-	Картометрический	1.00	-
19	556302.56	1299590.69	-	-	Картометрический	1.00	-
20	556272.25	1299599.48	-	-	Картометрический	1.00	-
21	556241.41	1299604.02	-	-	Картометрический	1.00	-
22	556210.73	1299608.53	-	-	Картометрический	1.00	-
23	556179.97	1299613.06	-	-	Картометрический	1.00	-
24	556161.16	1299615.83	-	-	Картометрический	1.00	-
25	556149.19	1299618.14	-	-	Картометрический	1.00	-
26	556118.62	1299623.54	-	-	Картометрический	1.00	-
27	556092.30	1299628.92	-	-	Картометрический	1.00	-
28	556088.16	1299628.07	-	-	Картометрический	1.00	-
29	556061.74	1299621.51	-	-	Картометрический	1.00	-
30	556043.95	1299590.65	-	-	Картометрический	1.00	-
31	556050.39	1299503.79	-	-	Картометрический	1.00	-
32	556053.52	1299461.44	-	-	Картометрический	1.00	-

1	2	3	4	5	6	7	8
33	556028.12	1299463.65	-	-	Картометрический	1.00	-
34	556028.10	1299463.65	-	-	Картометрический	1.00	-
35	556009.32	1299468.52	-	-	Картометрический	1.00	-
36	555979.82	1299476.15	-	-	Картометрический	1.00	-
37	555972.42	1299476.57	-	-	Картометрический	1.00	-
38	555936.31	1299478.60	-	-	Картометрический	1.00	-
39	555946.03	1299509.54	-	-	Картометрический	1.00	-
40	555953.94	1299715.79	-	-	Картометрический	1.00	-
41	555764.51	1299724.79	-	-	Картометрический	1.00	-
42	555750.89	1299725.32	-	-	Картометрический	1.00	-
43	555748.52	1299764.33	-	-	Картометрический	1.00	-
44	555694.00	1299762.04	-	-	Картометрический	1.00	-
45	555693.59	1299768.89	-	-	Картометрический	1.00	-
46	555675.02	1299767.85	-	-	Картометрический	1.00	-
47	555674.61	1299778.24	-	-	Картометрический	1.00	-
48	555633.01	1299777.51	-	-	Картометрический	1.00	-
49	555636.35	1299710.36	-	-	Картометрический	1.00	-
50	555637.32	1299649.14	-	-	Картометрический	1.00	-
51	555637.40	1299644.52	-	-	Картометрический	1.00	-
52	555638.27	1299589.53	-	-	Картометрический	1.00	-
53	555504.35	1299588.03	-	-	Картометрический	1.00	-
54	555504.37	1299586.92	-	-	Картометрический	1.00	-
55	555503.15	1299586.89	-	-	Картометрический	1.00	-
56	555505.47	1299528.54	-	-	Картометрический	1.00	-
57	555507.80	1299469.90	-	-	Картометрический	1.00	-
58	555541.80	1299470.28	-	-	Картометрический	1.00	-
59	555537.73	1299412.24	-	-	Картометрический	1.00	-
60	555534.76	1299369.86	-	-	Картометрический	1.00	-
61	555532.59	1299316.57	-	-	Картометрический	1.00	-
62	555529.86	1299249.62	-	-	Картометрический	1.00	-
63	555510.90	1299125.78	-	-	Картометрический	1.00	-
64	555542.14	1299119.25	-	-	Картометрический	1.00	-
65	555573.26	1299112.75	-	-	Картометрический	1.00	-
66	555604.27	1299106.27	-	-	Картометрический	1.00	-
67	555635.15	1299099.82	-	-	Картометрический	1.00	-
68	555665.92	1299093.39	-	-	Картометрический	1.00	-
69	-	-	555675.30	1299154.64	Картометрический	1.00	-
70	-	-	555685.25	1299219.59	Картометрический	1.00	-
71	-	-	555707.11	1299215.36	Картометрический	1.00	-
72	-	-	555754.72	1299209.01	Картометрический	1.00	-
73	-	-	555765.29	1299207.59	Картометрический	1.00	-
74	-	-	555766.04	1299166.74	Картометрический	1.00	-
75	-	-	555944.40	1299134.20	Картометрический	1.00	-
76	-	-	556066.23	1299130.63	Картометрический	1.00	-
77	556068.37	1299010.29	-	-	Картометрический	1.00	-
78	556071.84	1299012.19	-	-	Картометрический	1.00	-

1	2	3	4	5	6	7	8
79	556073.86	1299015.78	-	-	Картометрический	1.00	-
80	556073.87	1299016.72	-	-	Картометрический	1.00	-
81	556083.39	1299014.87	-	-	Картометрический	1.00	-
82	556086.99	1299014.17	-	-	Картометрический	1.00	-
83	556086.87	1299009.50	-	-	Картометрический	1.00	-
84	556087.54	1299007.25	-	-	Картометрический	1.00	-
85	556090.12	1299004.67	-	-	Картометрический	1.00	-
86	556133.44	1298995.61	-	-	Картометрический	1.00	-
87	556186.05	1298984.61	-	-	Картометрический	1.00	-
88	556237.61	1298973.84	-	-	Картометрический	1.00	-
89	556288.15	1298963.26	-	-	Картометрический	1.00	-
90	556289.36	1298963.00	-	-	Картометрический	1.00	-
91	556337.99	1298953.44	-	-	Картометрический	1.00	-
92	556387.29	1298943.75	-	-	Картометрический	1.00	-
93	556425.50	1298936.23	-	-	Картометрический	1.00	-
94	556436.02	1298934.09	-	-	Картометрический	1.00	-
95	556444.30	1299014.96	-	-	Картометрический	1.00	-
96	556491.69	1299006.44	-	-	Картометрический	1.00	-
97	556523.35	1299000.15	-	-	Картометрический	1.00	-
98	556518.37	1298969.62	-	-	Картометрический	1.00	-
99	556582.43	1298954.11	-	-	Картометрический	1.00	-
100	556580.29	1298936.54	-	-	Картометрический	1.00	-
101	556611.35	1298928.15	-	-	Картометрический	1.00	-
102	556644.74	1299101.55	-	-	Картометрический	1.00	-
103	556668.95	1299096.52	-	-	Картометрический	1.00	-
104	556742.52	1299081.23	-	-	Картометрический	1.00	-
105	556709.17	1298908.07	-	-	Картометрический	1.00	-
106	556857.23	1298877.68	-	-	Картометрический	1.00	-
107	557063.67	1298819.56	-	-	Картометрический	1.00	-
1	557089.32	1298814.69	-	-	Картометрический	1.00	-
108	552109.67	1300668.05	-	-	Картометрический	1.00	-
109	552108.40	1300789.85	-	-	Картометрический	1.00	-
110	552033.40	1300790.24	-	-	Картометрический	1.00	-
111	551958.40	1300790.62	-	-	Картометрический	1.00	-
112	551883.44	1300791.01	-	-	Картометрический	1.00	-
113	551784.32	1300791.52	-	-	Картометрический	1.00	-
114	551734.33	1300791.79	-	-	Картометрический	1.00	-
115	551670.90	1300792.11	-	-	Картометрический	1.00	-
116	551671.06	1300761.75	-	-	Картометрический	1.00	-
117	551671.42	1300691.73	-	-	Картометрический	1.00	-
118	551671.77	1300624.61	-	-	Картометрический	1.00	-
119	551672.13	1300555.37	-	-	Картометрический	1.00	-
120	551672.14	1300545.86	-	-	Картометрический	1.00	-
121	551672.47	1300477.15	-	-	Картометрический	1.00	-
122	551673.23	1300320.06	-	-	Картометрический	1.00	-

1	2	3	4	5	6	7	8
123	551679.19	1300312.52	-	-	Картометрический	1.00	-
124	551685.43	1300301.66	-	-	Картометрический	1.00	-
125	551689.50	1300291.08	-	-	Картометрический	1.00	-
126	551691.68	1300279.13	-	-	Картометрический	1.00	-
127	551692.49	1300268.82	-	-	Картометрический	1.00	-
128	551691.13	1300256.88	-	-	Картометрический	1.00	-
129	551688.81	1300247.59	-	-	Картометрический	1.00	-
130	551685.98	1300236.25	-	-	Картометрический	1.00	-
131	551673.26	1300199.17	-	-	Картометрический	1.00	-
132	551744.23	1300169.38	-	-	Картометрический	1.00	-
133	551787.94	1300151.04	-	-	Картометрический	1.00	-
134	551804.75	1300144.12	-	-	Картометрический	1.00	-
135	551877.97	1300113.99	-	-	Картометрический	1.00	-
136	551982.16	1300071.11	-	-	Картометрический	1.00	-
137	552044.19	1300046.01	-	-	Картометрический	1.00	-
138	552082.20	1300030.63	-	-	Картометрический	1.00	-
139	552083.56	1300032.26	-	-	Картометрический	1.00	-
140	552085.46	1300033.35	-	-	Картометрический	1.00	-
141	552089.53	1300033.35	-	-	Картометрический	1.00	-
142	552093.60	1300031.99	-	-	Картометрический	1.00	-
143	552099.57	1300029.28	-	-	Картометрический	1.00	-
144	552101.75	1300026.29	-	-	Картометрический	1.00	-
145	552102.27	1300022.37	-	-	Картометрический	1.00	-
146	552116.46	1300015.19	-	-	Картометрический	1.00	-
147	552115.92	1300067.35	-	-	Картометрический	1.00	-
148	552115.16	1300140.35	-	-	Картометрический	1.00	-
149	552114.16	1300236.32	-	-	Картометрический	1.00	-
150	552113.19	1300329.67	-	-	Картометрический	1.00	-
151	552112.22	1300423.01	-	-	Картометрический	1.00	-
152	552111.25	1300516.36	-	-	Картометрический	1.00	-
153	552110.21	1300616.36	-	-	Картометрический	1.00	-
108	552109.67	1300668.05	-	-	Картометрический	1.00	-
154	549222.05	1300038.97	-	-	Картометрический	1.00	-
155	549121.06	1300342.78	-	-	Картометрический	1.00	-
156	549078.72	1300341.16	-	-	Картометрический	1.00	-
157	548999.47	1300342.37	-	-	Картометрический	1.00	-
158	548957.10	1300347.95	-	-	Картометрический	1.00	-
159	548891.06	1300353.02	-	-	Картометрический	1.00	-
160	548844.56	1300359.45	-	-	Картометрический	1.00	-
161	548821.69	1300364.29	-	-	Картометрический	1.00	-
162	548865.38	1300042.68	-	-	Картометрический	1.00	-
154	549222.05	1300038.97	-	-	Картометрический	1.00	-
163	548882.09	1299844.74	-	-	Картометрический	1.00	-
164	548877.98	1299873.95	-	-	Картометрический	1.00	-

1	2	3	4	5	6	7	8
165	548869.68	1299932.86	-	-	Картометрический	1.00	-
166	548702.43	1299921.86	-	-	Картометрический	1.00	-
167	548709.07	1299862.76	-	-	Картометрический	1.00	-
168	548712.37	1299833.40	-	-	Картометрический	1.00	-
163	548882.09	1299844.74	-	-	Картометрический	1.00	-
169	549430.51	1301433.65	-	-	Картометрический	1.00	-
170	549284.45	1301491.56	-	-	Картометрический	1.00	-
171	549262.67	1301419.81	-	-	Картометрический	1.00	-
172	549320.47	1301395.68	-	-	Картометрический	1.00	-
173	549308.58	1301349.80	-	-	Картометрический	1.00	-
174	549360.73	1301329.79	-	-	Картометрический	1.00	-
169	549430.51	1301433.65	-	-	Картометрический	1.00	-
175	550447.20	1301300.59	-	-	Картометрический	1.00	-
176	550443.82	1301302.31	-	-	Картометрический	1.00	-
177	550439.69	1301290.52	-	-	Картометрический	1.00	-
178	550392.50	1301302.94	-	-	Картометрический	1.00	-
179	550362.58	1301173.42	-	-	Картометрический	1.00	-
180	550395.85	1301165.37	-	-	Картометрический	1.00	-
181	550405.90	1301162.59	-	-	Картометрический	1.00	-
182	550397.34	1301180.04	-	-	Картометрический	1.00	-
183	550411.82	1301218.42	-	-	Картометрический	1.00	-
184	550421.08	1301224.38	-	-	Картометрический	1.00	-
185	550431.86	1301252.96	-	-	Картометрический	1.00	-
175	550447.20	1301300.59	-	-	Картометрический	1.00	-
3. Сведения о характерных точках части (частей) границы объекта							
Часть №							
-	-	-	-	-	-	-	-

».

Приложение № 9  
к приказу министерства  
архитектуры и градостроительства  
Воронежской области  
от 10.03.2026 № 45-01-04/106

« ГРАФИЧЕСКОЕ ОПИСАНИЕ

местоположения границ

Зона улиц, дорог, инженерной и транспортной инфраструктуры за границами  
населенных пунктов - ИТ1

(наименование объекта, местоположение границ которого описано (далее - объект)

Раздел 1

Сведения об объекте		
№ п/п	Характеристики объекта	Описание характеристик
1	2	3
1	Местоположение объекта	Воронежская область, Рамонский муниципальный район, Комсомольское сельское поселение
2	Площадь объекта +/- величина погрешности определения площади (Р +/- Дельта Р)	-
3	Иные характеристики объекта	-

## Раздел 2

Сведения о местоположении границ объекта					
1. Система координат: -					
2. Сведения о характерных точках границ объекта					
Обозначение характерных точек границ	Координаты, м		Метод определения координат характерной точки	Средняя квадратическая погрешность положения характерной точки (Mt), м	Описание обозначения точки на местности (при наличии)
	X	Y			
1	2	3	4	5	6
1	-	-	-	-	-
3. Сведения о характерных точках части (частей) границы объекта					
Обозначение характерных точек части границы	Координаты, м		Метод определения координат характерной точки	Средняя квадратическая погрешность положения характерной точки (Mt), м	Описание обозначения точки на местности (при наличии)
	X	Y			
1	2	3	4	5	6
Часть №					
-	-	-	-	-	-

Раздел 3							
Сведения о местоположении измененных (уточненных) границ объекта							
1. Система координат: МСК - 36, зона 1							
2. Сведения о характерных точках границ объекта							
Обозначение характерных точек границ	Существующие координаты, м		Измененные (уточненные) координаты, м		Метод определения координат характерной точки	Средняя квадрати- ческая погреш- ность положе- ния характер- ной точки (Mt), м	Описание обозначе- ния точки на местности (при наличии)
	X	Y	X	Y			
1	2	3	4	5	6	7	8
1	559867.68	1297946.99	-	-	Картометрический	1.00	-
2	560067.97	1297889.99	-	-	Картометрический	1.00	-
3	560205.76	1297850.05	-	-	Картометрический	1.00	-
4	560204.44	1297844.92	-	-	Картометрический	1.00	-
5	560280.83	1297824.60	-	-	Картометрический	1.00	-
6	560297.06	1297820.27	-	-	Картометрический	1.00	-
7	560300.54	1297822.27	-	-	Картометрический	1.00	-
8	560663.44	1297716.89	-	-	Картометрический	1.00	-
9	560662.76	1297714.67	-	-	Картометрический	1.00	-
10	560672.39	1297711.98	-	-	Картометрический	1.00	-
11	560673.13	1297714.35	-	-	Картометрический	1.00	-
12	560748.08	1297692.31	-	-	Картометрический	1.00	-
13	560752.46	1297704.59	-	-	Картометрический	1.00	-
14	560763.94	1297740.16	-	-	Картометрический	1.00	-
15	560776.17	1297778.07	-	-	Картометрический	1.00	-
16	560744.03	1297786.55	-	-	Картометрический	1.00	-
17	560691.92	1297800.66	-	-	Картометрический	1.00	-
18	560693.15	1297806.61	-	-	Картометрический	1.00	-
19	560416.63	1297884.31	-	-	Картометрический	1.00	-
20	560316.51	1297911.12	-	-	Картометрический	1.00	-
21	560310.46	1297912.63	-	-	Картометрический	1.00	-
22	560156.61	1297957.36	-	-	Картометрический	1.00	-
23	560155.25	1297952.55	-	-	Картометрический	1.00	-
24	559899.99	1298023.66	-	-	Картометрический	1.00	-
25	559809.09	1298046.19	-	-	Картометрический	1.00	-
26	559801.75	1298014.12	-	-	Картометрический	1.00	-
27	559797.36	1297994.62	-	-	Картометрический	1.00	-
28	559874.74	1297974.27	-	-	Картометрический	1.00	-
1	559867.68	1297946.99	-	-	Картометрический	1.00	-
29	551500.70	1296762.36	-	-	Картометрический	1.00	-
30	551501.16	1296776.08	-	-	Картометрический	1.00	-

1	2	3	4	5	6	7	8
31	551496.41	1296777.98	-	-	Картометрический	1.00	-
32	551493.27	1296780.43	-	-	Картометрический	1.00	-
33	551491.03	1296785.11	-	-	Картометрический	1.00	-
34	551490.97	1296792.74	-	-	Картометрический	1.00	-
35	551497.63	1296891.18	-	-	Картометрический	1.00	-
36	551508.58	1297061.49	-	-	Картометрический	1.00	-
37	551517.35	1297213.36	-	-	Картометрический	1.00	-
38	551526.10	1297355.98	-	-	Картометрический	1.00	-
39	551532.53	1297459.20	-	-	Картометрический	1.00	-
40	551535.43	1297469.14	-	-	Картометрический	1.00	-
41	551535.46	1297469.30	-	-	Картометрический	1.00	-
42	551535.47	1297469.47	-	-	Картометрический	1.00	-
43	551534.60	1297485.54	-	-	Картометрический	1.00	-
44	551536.76	1297615.01	-	-	Картометрический	1.00	-
45	551542.07	1297837.83	-	-	Картометрический	1.00	-
46	551544.74	1297963.71	-	-	Картометрический	1.00	-
47	551551.69	1298186.62	-	-	Картометрический	1.00	-
48	551558.61	1298361.75	-	-	Картометрический	1.00	-
49	551561.73	1298463.27	-	-	Картометрический	1.00	-
50	551564.82	1298480.07	-	-	Картометрический	1.00	-
51	551565.27	1298490.40	-	-	Картометрический	1.00	-
52	551563.91	1298537.62	-	-	Картометрический	1.00	-
53	551552.66	1298537.27	-	-	Картометрический	1.00	-
54	551547.23	1298533.32	-	-	Картометрический	1.00	-
55	551541.01	1298497.86	-	-	Картометрический	1.00	-
56	551539.17	1298479.31	-	-	Картометрический	1.00	-
57	551541.84	1298465.00	-	-	Картометрический	1.00	-
58	551539.42	1298386.03	-	-	Картометрический	1.00	-
59	551530.44	1298190.52	-	-	Картометрический	1.00	-
60	551524.84	1297965.69	-	-	Картометрический	1.00	-
61	551521.29	1297841.74	-	-	Картометрический	1.00	-
62	551514.46	1297619.95	-	-	Картометрический	1.00	-
63	551511.94	1297489.53	-	-	Картометрический	1.00	-
64	551509.04	1297470.15	-	-	Картометрический	1.00	-
65	551509.04	1297469.87	-	-	Картометрический	1.00	-
66	551509.11	1297469.60	-	-	Картометрический	1.00	-
67	551511.92	1297463.13	-	-	Картометрический	1.00	-
68	551507.20	1297353.70	-	-	Картометрический	1.00	-
69	551498.08	1297210.59	-	-	Картометрический	1.00	-
70	551487.89	1297057.37	-	-	Картометрический	1.00	-
71	551477.15	1296888.20	-	-	Картометрический	1.00	-
72	551470.98	1296788.78	-	-	Картометрический	1.00	-
73	551470.58	1296781.89	-	-	Картометрический	1.00	-
74	551469.28	1296777.28	-	-	Картометрический	1.00	-
75	551466.98	1296772.25	-	-	Картометрический	1.00	-
76	551461.25	1296765.94	-	-	Картометрический	1.00	-

1	2	3	4	5	6	7	8
77	551453.78	1296758.16	-	-	Картометрический	1.00	-
78	551453.53	1296757.73	-	-	Картометрический	1.00	-
79	551453.53	1296757.23	-	-	Картометрический	1.00	-
80	551454.01	1296755.29	-	-	Картометрический	1.00	-
81	551485.65	1296760.08	-	-	Картометрический	1.00	-
29	551500.70	1296762.36	-	-	Картометрический	1.00	-
82	559284.36	1298121.76	-	-	Картометрический	1.00	-
83	559296.25	1298155.65	-	-	Картометрический	1.00	-
84	559301.08	1298169.56	-	-	Картометрический	1.00	-
85	559235.89	1298172.99	-	-	Картометрический	1.00	-
86	559159.11	1298195.02	-	-	Картометрический	1.00	-
87	559149.88	1298197.32	-	-	Картометрический	1.00	-
88	559144.51	1298172.97	-	-	Картометрический	1.00	-
89	559119.55	1298170.70	-	-	Картометрический	1.00	-
90	559109.21	1298168.98	-	-	Картометрический	1.00	-
91	559104.81	1298169.01	-	-	Картометрический	1.00	-
92	559102.30	1298168.66	-	-	Картометрический	1.00	-
93	559102.05	1298167.79	-	-	Картометрический	1.00	-
94	559099.72	1298167.39	-	-	Картометрический	1.00	-
95	559092.66	1298166.21	-	-	Картометрический	1.00	-
96	559016.38	1298153.47	-	-	Картометрический	1.00	-
97	558949.67	1298140.69	-	-	Картометрический	1.00	-
98	558950.63	1298147.56	-	-	Картометрический	1.00	-
99	558951.99	1298157.36	-	-	Картометрический	1.00	-
100	558931.93	1298153.74	-	-	Картометрический	1.00	-
101	558930.34	1298142.33	-	-	Картометрический	1.00	-
102	558845.35	1298120.38	-	-	Картометрический	1.00	-
103	558786.67	1298100.11	-	-	Картометрический	1.00	-
104	558774.84	1298097.07	-	-	Картометрический	1.00	-
105	558766.61	1298092.14	-	-	Картометрический	1.00	-
106	558645.50	1298019.51	-	-	Картометрический	1.00	-
107	558619.85	1298002.34	-	-	Картометрический	1.00	-
108	558561.86	1297973.68	-	-	Картометрический	1.00	-
109	558473.87	1297938.44	-	-	Картометрический	1.00	-
110	558397.32	1297916.41	-	-	Картометрический	1.00	-
111	558399.16	1297929.17	-	-	Картометрический	1.00	-
112	558390.01	1297927.10	-	-	Картометрический	1.00	-
113	558388.12	1297913.79	-	-	Картометрический	1.00	-
114	558378.26	1297910.98	-	-	Картометрический	1.00	-
115	558360.59	1297907.44	-	-	Картометрический	1.00	-
116	558338.28	1297902.96	-	-	Картометрический	1.00	-
117	558333.91	1297904.26	-	-	Картометрический	1.00	-
118	558325.16	1297906.80	-	-	Картометрический	1.00	-
119	558313.49	1297906.20	-	-	Картометрический	1.00	-
120	558255.44	1297898.70	-	-	Картометрический	1.00	-

1	2	3	4	5	6	7	8
121	558126.90	1297891.04	-	-	Картометрический	1.00	-
122	558045.04	1297894.61	-	-	Картометрический	1.00	-
123	557932.34	1297918.30	-	-	Картометрический	1.00	-
124	557888.70	1297930.26	-	-	Картометрический	1.00	-
125	557867.68	1297935.56	-	-	Картометрический	1.00	-
126	557797.95	1297959.66	-	-	Картометрический	1.00	-
127	557775.22	1297969.03	-	-	Картометрический	1.00	-
128	557740.46	1297990.48	-	-	Картометрический	1.00	-
129	557663.35	1298027.99	-	-	Картометрический	1.00	-
130	557634.74	1298046.62	-	-	Картометрический	1.00	-
131	557548.34	1298105.77	-	-	Картометрический	1.00	-
132	557498.32	1298144.88	-	-	Картометрический	1.00	-
133	557480.56	1298156.25	-	-	Картометрический	1.00	-
134	557477.31	1298156.62	-	-	Картометрический	1.00	-
135	557414.70	1298229.58	-	-	Картометрический	1.00	-
136	557408.57	1298236.72	-	-	Картометрический	1.00	-
137	557318.23	1298362.94	-	-	Картометрический	1.00	-
138	557285.21	1298413.14	-	-	Картометрический	1.00	-
139	557271.17	1298434.56	-	-	Картометрический	1.00	-
140	557193.38	1298553.21	-	-	Картометрический	1.00	-
141	557148.26	1298620.82	-	-	Картометрический	1.00	-
142	557064.01	1298714.63	-	-	Картометрический	1.00	-
143	557017.12	1298751.04	-	-	Картометрический	1.00	-
144	557030.03	1298759.92	-	-	Картометрический	1.00	-
145	557306.26	1298700.26	-	-	Картометрический	1.00	-
146	557313.31	1298726.13	-	-	Картометрический	1.00	-
147	557314.74	1298731.94	-	-	Картометрический	1.00	-
148	557092.00	1298782.47	-	-	Картометрический	1.00	-
149	557040.05	1298797.41	-	-	Картометрический	1.00	-
150	557004.70	1298799.37	-	-	Картометрический	1.00	-
151	556977.33	1298810.52	-	-	Картометрический	1.00	-
152	556959.74	1298816.37	-	-	Картометрический	1.00	-
153	556933.24	1298823.79	-	-	Картометрический	1.00	-
154	556881.05	1298839.36	-	-	Картометрический	1.00	-
155	556855.47	1298849.71	-	-	Картометрический	1.00	-
156	556763.28	1298868.04	-	-	Картометрический	1.00	-
157	556743.75	1298871.44	-	-	Картометрический	1.00	-
158	556743.20	1298868.70	-	-	Картометрический	1.00	-
159	556690.03	1298881.80	-	-	Картометрический	1.00	-
160	556562.72	1298908.10	-	-	Картометрический	1.00	-
161	556577.37	1298910.35	-	-	Картометрический	1.00	-
162	556580.29	1298936.54	-	-	Картометрический	1.00	-
163	556582.43	1298954.11	-	-	Картометрический	1.00	-
164	556518.37	1298969.62	-	-	Картометрический	1.00	-
165	556523.35	1299000.15	-	-	Картометрический	1.00	-
166	556491.69	1299006.44	-	-	Картометрический	1.00	-

1	2	3	4	5	6	7	8
167	556444.30	1299014.96	-	-	Картометрический	1.00	-
168	556436.04	1298934.05	-	-	Картометрический	1.00	-
169	556289.36	1298963.00	-	-	Картометрический	1.00	-
170	556090.12	1299004.67	-	-	Картометрический	1.00	-
171	556087.54	1299007.25	-	-	Картометрический	1.00	-
172	556086.87	1299009.50	-	-	Картометрический	1.00	-
173	556086.99	1299014.17	-	-	Картометрический	1.00	-
174	556073.87	1299016.72	-	-	Картометрический	1.00	-
175	556073.86	1299015.78	-	-	Картометрический	1.00	-
176	556071.84	1299012.19	-	-	Картометрический	1.00	-
177	-	-	556068.37	1299010.29	Картометрический	1.00	-
178	-	-	556066.23	1299130.63	Картометрический	1.00	-
179	-	-	555944.40	1299134.20	Картометрический	1.00	-
180	-	-	555766.04	1299166.74	Картометрический	1.00	-
181	-	-	555766.54	1299138.54	Картометрический	1.00	-
182	-	-	555767.75	1299072.11	Картометрический	1.00	-
183	555765.56	1299072.56	-	-	Картометрический	1.00	-
184	555757.83	1299076.88	-	-	Картометрический	1.00	-
185	555754.69	1299082.09	-	-	Картометрический	1.00	-
186	555730.67	1299087.11	-	-	Картометрический	1.00	-
187	555732.70	1299095.78	-	-	Картометрический	1.00	-
188	555734.40	1299103.13	-	-	Картометрический	1.00	-
189	555714.99	1299107.48	-	-	Картометрический	1.00	-
190	555714.01	1299102.83	-	-	Картометрический	1.00	-
191	555706.57	1299104.46	-	-	Картометрический	1.00	-
192	555704.30	1299093.74	-	-	Картометрический	1.00	-
193	555688.82	1299096.96	-	-	Картометрический	1.00	-
194	555682.45	1299094.12	-	-	Картометрический	1.00	-
195	555672.95	1299091.92	-	-	Картометрический	1.00	-
196	555467.16	1299134.92	-	-	Картометрический	1.00	-
197	555388.58	1299150.00	-	-	Картометрический	1.00	-
198	555271.07	1299173.57	-	-	Картометрический	1.00	-
199	555111.54	1299205.56	-	-	Картометрический	1.00	-
200	555027.31	1299223.44	-	-	Картометрический	1.00	-
201	554996.92	1299227.20	-	-	Картометрический	1.00	-
202	554902.57	1299238.88	-	-	Картометрический	1.00	-
203	554854.89	1299246.55	-	-	Картометрический	1.00	-
204	554826.44	1299252.15	-	-	Картометрический	1.00	-
205	554779.72	1299261.32	-	-	Картометрический	1.00	-
206	554720.09	1299274.94	-	-	Картометрический	1.00	-
207	554604.83	1299300.81	-	-	Картометрический	1.00	-
208	554566.39	1299312.31	-	-	Картометрический	1.00	-
209	554510.82	1299333.59	-	-	Картометрический	1.00	-
210	554454.86	1299344.64	-	-	Картометрический	1.00	-
211	554346.91	1299376.39	-	-	Картометрический	1.00	-
212	554287.32	1299387.48	-	-	Картометрический	1.00	-

1	2	3	4	5	6	7	8
213	554287.14	1299387.60	-	-	Картометрический	1.00	-
214	554177.58	1299408.15	-	-	Картометрический	1.00	-
215	554092.62	1299432.86	-	-	Картометрический	1.00	-
216	553939.44	1299463.45	-	-	Картометрический	1.00	-
217	553736.16	1299497.83	-	-	Картометрический	1.00	-
218	553668.19	1299505.67	-	-	Картометрический	1.00	-
219	553577.18	1299523.86	-	-	Картометрический	1.00	-
220	553521.37	1299534.48	-	-	Картометрический	1.00	-
221	553331.41	1299568.61	-	-	Картометрический	1.00	-
222	553225.59	1299590.03	-	-	Картометрический	1.00	-
223	553127.96	1299616.55	-	-	Картометрический	1.00	-
224	553063.33	1299639.17	-	-	Картометрический	1.00	-
225	552946.68	1299682.33	-	-	Картометрический	1.00	-
226	552804.36	1299739.34	-	-	Картометрический	1.00	-
227	552585.16	1299827.88	-	-	Картометрический	1.00	-
228	552371.13	1299912.98	-	-	Картометрический	1.00	-
229	552116.46	1300015.19	-	-	Картометрический	1.00	-
230	552102.27	1300022.37	-	-	Картометрический	1.00	-
231	552101.75	1300026.29	-	-	Картометрический	1.00	-
232	552099.57	1300029.28	-	-	Картометрический	1.00	-
233	552093.60	1300031.99	-	-	Картометрический	1.00	-
234	552089.53	1300033.35	-	-	Картометрический	1.00	-
235	552085.46	1300033.35	-	-	Картометрический	1.00	-
236	552083.56	1300032.26	-	-	Картометрический	1.00	-
237	552082.20	1300030.63	-	-	Картометрический	1.00	-
238	551982.16	1300071.11	-	-	Картометрический	1.00	-
239	551877.97	1300113.99	-	-	Картометрический	1.00	-
240	551787.94	1300151.04	-	-	Картометрический	1.00	-
241	551673.26	1300199.17	-	-	Картометрический	1.00	-
242	551685.98	1300236.25	-	-	Картометрический	1.00	-
243	551691.13	1300256.88	-	-	Картометрический	1.00	-
244	551692.49	1300268.82	-	-	Картометрический	1.00	-
245	551691.68	1300279.13	-	-	Картометрический	1.00	-
246	551689.50	1300291.08	-	-	Картометрический	1.00	-
247	551685.43	1300301.66	-	-	Картометрический	1.00	-
248	551679.19	1300312.52	-	-	Картометрический	1.00	-
249	551671.05	1300322.83	-	-	Картометрический	1.00	-
250	551662.36	1300331.25	-	-	Картометрический	1.00	-
251	551650.42	1300337.22	-	-	Картометрический	1.00	-
252	551636.30	1300342.11	-	-	Картометрический	1.00	-
253	551619.74	1300345.09	-	-	Картометрический	1.00	-
254	551608.89	1300344.01	-	-	Картометрический	1.00	-
255	551590.97	1300341.29	-	-	Картометрический	1.00	-
256	551575.77	1300337.22	-	-	Картометрический	1.00	-
257	551559.76	1300331.79	-	-	Картометрический	1.00	-
258	551491.63	1300306.82	-	-	Картометрический	1.00	-

1	2	3	4	5	6	7	8
259	551479.96	1300302.21	-	-	Картометрический	1.00	-
260	551468.56	1300299.76	-	-	Картометрический	1.00	-
261	551450.37	1300298.41	-	-	Картометрический	1.00	-
262	551436.26	1300296.74	-	-	Картометрический	1.00	-
263	551336.41	1300336.12	-	-	Картометрический	1.00	-
264	551173.93	1300401.16	-	-	Картометрический	1.00	-
265	551181.56	1300422.95	-	-	Картометрический	1.00	-
266	551100.89	1300455.15	-	-	Картометрический	1.00	-
267	551093.34	1300433.33	-	-	Картометрический	1.00	-
268	550736.39	1300574.79	-	-	Картометрический	1.00	-
269	550584.08	1300633.08	-	-	Картометрический	1.00	-
270	550499.40	1300659.69	-	-	Картометрический	1.00	-
271	550397.34	1300679.23	-	-	Картометрический	1.00	-
272	550381.63	1300681.45	-	-	Картометрический	1.00	-
273	550372.48	1300684.40	-	-	Картометрический	1.00	-
274	550355.39	1300689.79	-	-	Картометрический	1.00	-
275	550339.29	1300693.76	-	-	Картометрический	1.00	-
276	550317.68	1300701.55	-	-	Картометрический	1.00	-
277	550313.89	1300691.01	-	-	Картометрический	1.00	-
278	550303.32	1300692.50	-	-	Картометрический	1.00	-
279	550204.08	1300694.97	-	-	Картометрический	1.00	-
280	550155.19	1300693.17	-	-	Картометрический	1.00	-
281	550136.40	1300693.64	-	-	Картометрический	1.00	-
282	550126.84	1300693.48	-	-	Картометрический	1.00	-
283	550127.87	1300692.17	-	-	Картометрический	1.00	-
284	550115.59	1300691.71	-	-	Картометрический	1.00	-
285	550030.36	1300682.49	-	-	Картометрический	1.00	-
286	549942.41	1300667.29	-	-	Картометрический	1.00	-
287	549830.04	1300636.34	-	-	Картометрический	1.00	-
288	549763.27	1300613.54	-	-	Картометрический	1.00	-
289	549678.58	1300584.77	-	-	Картометрический	1.00	-
290	549542.70	1300524.68	-	-	Картометрический	1.00	-
291	549517.34	1300513.11	-	-	Картометрический	1.00	-
292	549345.80	1300457.20	-	-	Картометрический	1.00	-
293	549239.40	1300434.94	-	-	Картометрический	1.00	-
294	549127.15	1300419.74	-	-	Картометрический	1.00	-
295	549104.90	1300419.74	-	-	Картометрический	1.00	-
296	549090.78	1300418.65	-	-	Картометрический	1.00	-
297	549005.55	1300414.31	-	-	Картометрический	1.00	-
298	548981.88	1300417.39	-	-	Картометрический	1.00	-
299	548934.71	1300423.54	-	-	Картометрический	1.00	-
300	548853.55	1300434.12	-	-	Картометрический	1.00	-
301	548765.78	1300454.19	-	-	Картометрический	1.00	-
302	548732.49	1300461.81	-	-	Картометрический	1.00	-
303	548639.66	1300490.58	-	-	Картометрический	1.00	-
304	548614.48	1300501.64	-	-	Картометрический	1.00	-

1	2	3	4	5	6	7	8
305	548618.92	1300453.13	-	-	Картометрический	1.00	-
306	548623.03	1300408.24	-	-	Картометрический	1.00	-
307	548624.79	1300407.38	-	-	Картометрический	1.00	-
308	548641.12	1300402.03	-	-	Картометрический	1.00	-
309	548654.22	1300260.58	-	-	Картометрический	1.00	-
310	548729.80	1300263.87	-	-	Картометрический	1.00	-
311	548773.63	1300265.77	-	-	Картометрический	1.00	-
312	548824.97	1300268.00	-	-	Картометрический	1.00	-
313	548818.65	1300314.72	-	-	Картометрический	1.00	-
314	548828.25	1300315.98	-	-	Картометрический	1.00	-
315	548821.69	1300364.29	-	-	Картометрический	1.00	-
316	548844.56	1300359.45	-	-	Картометрический	1.00	-
317	548891.06	1300353.02	-	-	Картометрический	1.00	-
318	548957.10	1300347.95	-	-	Картометрический	1.00	-
319	548999.47	1300342.37	-	-	Картометрический	1.00	-
320	549078.72	1300341.16	-	-	Картометрический	1.00	-
321	549131.91	1300343.19	-	-	Картометрический	1.00	-
322	549251.88	1300359.48	-	-	Картометрический	1.00	-
323	549366.97	1300381.19	-	-	Картометрический	1.00	-
324	549490.20	1300419.74	-	-	Картометрический	1.00	-
325	549548.29	1300444.71	-	-	Картометрический	1.00	-
326	549685.09	1300513.11	-	-	Картометрический	1.00	-
327	549743.68	1300544.02	-	-	Картометрический	1.00	-
328	549773.58	1300559.80	-	-	Картометрический	1.00	-
329	549774.11	1300549.72	-	-	Картометрический	1.00	-
330	549775.97	1300530.18	-	-	Картометрический	1.00	-
331	549812.39	1300538.13	-	-	Картометрический	1.00	-
332	549850.13	1300547.40	-	-	Картометрический	1.00	-
333	549893.84	1300565.28	-	-	Картометрический	1.00	-
334	549943.50	1300585.14	-	-	Картометрический	1.00	-
335	549978.60	1300593.75	-	-	Картометрический	1.00	-
336	550120.97	1300614.28	-	-	Картометрический	1.00	-
337	550171.29	1300618.91	-	-	Картометрический	1.00	-
338	550218.97	1300617.59	-	-	Картометрический	1.00	-
339	550303.07	1300610.30	-	-	Картометрический	1.00	-
340	550393.78	1300599.71	-	-	Картометрический	1.00	-
341	550449.41	1300588.45	-	-	Картометрический	1.00	-
342	550483.77	1300577.33	-	-	Картометрический	1.00	-
343	550705.87	1300497.60	-	-	Картометрический	1.00	-
344	551084.11	1300347.71	-	-	Картометрический	1.00	-
345	551305.50	1300259.09	-	-	Картометрический	1.00	-
346	551534.91	1300165.57	-	-	Картометрический	1.00	-
347	551542.79	1300151.02	-	-	Картометрический	1.00	-
348	551550.94	1300111.66	-	-	Картометрический	1.00	-
349	551556.09	1300075.01	-	-	Картометрический	1.00	-
350	551569.94	1299975.94	-	-	Картометрический	1.00	-

1	2	3	4	5	6	7	8
351	551581.07	1299883.65	-	-	Картометрический	1.00	-
352	551586.32	1299839.63	-	-	Картометрический	1.00	-
353	551587.61	1299778.85	-	-	Картометрический	1.00	-
354	551583.24	1299657.47	-	-	Картометрический	1.00	-
355	551579.22	1299550.64	-	-	Картометрический	1.00	-
356	551572.29	1299377.16	-	-	Картометрический	1.00	-
357	551567.55	1299207.73	-	-	Картометрический	1.00	-
358	551567.69	1299181.58	-	-	Картометрический	1.00	-
359	551563.21	1299103.31	-	-	Картометрический	1.00	-
360	551561.12	1299063.67	-	-	Картометрический	1.00	-
361	551558.10	1298998.78	-	-	Картометрический	1.00	-
362	551557.23	1298981.70	-	-	Картометрический	1.00	-
363	551555.61	1298960.54	-	-	Картометрический	1.00	-
364	551553.57	1298935.05	-	-	Картометрический	1.00	-
365	551562.36	1298934.60	-	-	Картометрический	1.00	-
366	551565.69	1298981.20	-	-	Картометрический	1.00	-
367	551573.72	1298981.08	-	-	Картометрический	1.00	-
368	551576.21	1299018.78	-	-	Картометрический	1.00	-
369	551585.38	1299180.65	-	-	Картометрический	1.00	-
370	551594.97	1299453.43	-	-	Картометрический	1.00	-
371	551601.32	1299585.19	-	-	Картометрический	1.00	-
372	551604.70	1299675.50	-	-	Картометрический	1.00	-
373	551606.17	1299765.00	-	-	Картометрический	1.00	-
374	551608.46	1299795.12	-	-	Картометрический	1.00	-
375	551614.02	1299839.51	-	-	Картометрический	1.00	-
376	551628.16	1299888.97	-	-	Картометрический	1.00	-
377	551646.21	1299924.69	-	-	Картометрический	1.00	-
378	551670.55	1299963.56	-	-	Картометрический	1.00	-
379	551685.08	1299980.05	-	-	Картометрический	1.00	-
380	551711.38	1300001.25	-	-	Картометрический	1.00	-
381	551738.47	1300020.48	-	-	Картометрический	1.00	-
382	551775.76	1300038.54	-	-	Картометрический	1.00	-
383	551808.22	1300047.32	-	-	Картометрический	1.00	-
384	551833.80	1300038.71	-	-	Картометрический	1.00	-
385	551849.07	1300033.94	-	-	Картометрический	1.00	-
386	551910.16	1300013.50	-	-	Картометрический	1.00	-
387	552124.76	1299922.54	-	-	Картометрический	1.00	-
388	552133.95	1299918.59	-	-	Картометрический	1.00	-
389	552340.75	1299838.43	-	-	Картометрический	1.00	-
390	552557.60	1299754.61	-	-	Картометрический	1.00	-
391	552776.76	1299666.08	-	-	Картометрический	1.00	-
392	552920.54	1299611.35	-	-	Картометрический	1.00	-
393	553103.18	1299546.03	-	-	Картометрический	1.00	-
394	553310.77	1299489.48	-	-	Картометрический	1.00	-
395	553436.18	1299464.97	-	-	Картометрический	1.00	-
396	-	-	553609.20	1298058.60	Картометрический	1.00	-

1	2	3	4	5	6	7	8
397	-	-	553633.67	1298083.03	Картометрический	1.00	-
398	-	-	553649.69	1298099.03	Картометрический	1.00	-
399	-	-	553655.25	1298104.59	Картометрический	1.00	-
400	-	-	553725.65	1298174.89	Картометрический	1.00	-
401	-	-	553926.87	1298318.26	Картометрический	1.00	-
402	-	-	553935.02	1298320.43	Картометрический	1.00	-
403	-	-	553963.35	1298342.68	Картометрический	1.00	-
404	-	-	553961.09	1298345.31	Картометрический	1.00	-
405	-	-	553973.47	1298358.28	Картометрический	1.00	-
406	-	-	553951.85	1298338.72	Картометрический	1.00	-
407	-	-	553945.85	1298344.25	Картометрический	1.00	-
408	-	-	553911.57	1298328.21	Картометрический	1.00	-
409	-	-	553802.94	1298249.67	Картометрический	1.00	-
410	-	-	553796.49	1298242.44	Картометрический	1.00	-
411	-	-	553744.98	1298197.76	Картометрический	1.00	-
412	-	-	553687.80	1298153.04	Картометрический	1.00	-
413	-	-	553685.87	1298151.84	Картометрический	1.00	-
414	-	-	553671.99	1298159.66	Картометрический	1.00	-
415	-	-	553652.41	1298142.78	Картометрический	1.00	-
416	-	-	553648.44	1298137.61	Картометрический	1.00	-
417	-	-	553635.52	1298124.87	Картометрический	1.00	-
418	-	-	553622.10	1298122.95	Картометрический	1.00	-
419	-	-	553614.37	1298121.85	Картометрический	1.00	-
420	-	-	553611.33	1298145.13	Картометрический	1.00	-
421	-	-	553457.73	1299455.81	Картометрический	1.00	-
422	-	-	553458.51	1299460.40	Картометрический	1.00	-
423	553507.16	1299450.46	-	-	Картометрический	1.00	-
424	553689.29	1299412.74	-	-	Картометрический	1.00	-
425	553885.75	1299375.12	-	-	Картометрический	1.00	-
426	554081.59	1299334.56	-	-	Картометрический	1.00	-
427	554184.58	1299311.17	-	-	Картометрический	1.00	-
428	554207.47	1299305.97	-	-	Картометрический	1.00	-
429	554259.98	1299295.69	-	-	Картометрический	1.00	-
430	554354.38	1299277.20	-	-	Картометрический	1.00	-
431	554412.16	1299270.13	-	-	Картометрический	1.00	-
432	554532.16	1299247.89	-	-	Картометрический	1.00	-
433	554535.05	1299261.59	-	-	Картометрический	1.00	-
434	554595.98	1299252.06	-	-	Картометрический	1.00	-
435	554610.24	1299249.83	-	-	Картометрический	1.00	-
436	554825.75	1299205.16	-	-	Картометрический	1.00	-
437	554987.47	1299172.34	-	-	Картометрический	1.00	-
438	555012.65	1299167.23	-	-	Картометрический	1.00	-
439	555180.02	1299131.33	-	-	Картометрический	1.00	-
440	555175.11	1299105.47	-	-	Картометрический	1.00	-
441	555437.62	1299050.19	-	-	Картометрический	1.00	-
442	555449.29	1299047.73	-	-	Картометрический	1.00	-

1	2	3	4	5	6	7	8
443	555639.56	1299004.98	-	-	Картометрический	1.00	-
444	555640.74	1299010.76	-	-	Картометрический	1.00	-
445	555642.23	1299020.28	-	-	Картометрический	1.00	-
446	555642.50	1299022.78	-	-	Картометрический	1.00	-
447	555850.67	1298982.65	-	-	Картометрический	1.00	-
448	555848.01	1298968.99	-	-	Картометрический	1.00	-
449	555960.15	1298942.69	-	-	Картометрический	1.00	-
450	556064.17	1298924.23	-	-	Картометрический	1.00	-
451	556176.45	1298892.83	-	-	Картометрический	1.00	-
452	556272.82	1298874.40	-	-	Картометрический	1.00	-
453	556345.03	1298866.26	-	-	Картометрический	1.00	-
454	556341.06	1298846.20	-	-	Картометрический	1.00	-
455	556380.15	1298840.06	-	-	Картометрический	1.00	-
456	556380.67	1298849.18	-	-	Картометрический	1.00	-
457	556396.08	1298859.21	-	-	Картометрический	1.00	-
458	556520.91	1298831.89	-	-	Картометрический	1.00	-
459	-	-	556513.74	1298802.76	Картометрический	1.00	-
460	-	-	556513.08	1298799.76	Картометрический	1.00	-
461	-	-	556680.75	1298762.89	Картометрический	1.00	-
462	-	-	556681.23	1298765.93	Картометрический	1.00	-
463	-	-	556686.19	1298797.10	Картометрический	1.00	-
464	556690.32	1298823.10	-	-	Картометрический	1.00	-
465	556831.24	1298791.62	-	-	Картометрический	1.00	-
466	556888.77	1298763.58	-	-	Картометрический	1.00	-
467	556951.00	1298729.70	-	-	Картометрический	1.00	-
468	557024.17	1298672.48	-	-	Картометрический	1.00	-
469	557098.85	1298586.79	-	-	Картометрический	1.00	-
470	557142.54	1298521.35	-	-	Картометрический	1.00	-
471	557235.20	1298372.70	-	-	Картометрический	1.00	-
472	557258.10	1298337.67	-	-	Картометрический	1.00	-
473	557289.13	1298296.20	-	-	Картометрический	1.00	-
474	557361.49	1298203.61	-	-	Картометрический	1.00	-
475	557442.77	1298105.89	-	-	Картометрический	1.00	-
476	557468.30	1298085.80	-	-	Картометрический	1.00	-
477	557538.32	1298030.70	-	-	Картометрический	1.00	-
478	557567.09	1298009.80	-	-	Картометрический	1.00	-
479	557627.59	1297971.49	-	-	Картометрический	1.00	-
480	557659.65	1297952.26	-	-	Картометрический	1.00	-
481	557713.94	1297925.11	-	-	Картометрический	1.00	-
482	557809.60	1297885.92	-	-	Картометрический	1.00	-
483	557908.40	1297855.50	-	-	Картометрический	1.00	-
484	557973.32	1297841.30	-	-	Картометрический	1.00	-
485	558034.92	1297834.67	-	-	Картометрический	1.00	-
486	558107.79	1297829.03	-	-	Картометрический	1.00	-
487	558172.39	1297828.75	-	-	Картометрический	1.00	-
488	558290.16	1297838.52	-	-	Картометрический	1.00	-

1	2	3	4	5	6	7	8
489	558391.33	1297858.59	-	-	Картометрический	1.00	-
490	558452.73	1297873.41	-	-	Картометрический	1.00	-
491	558512.09	1297892.06	-	-	Картометрический	1.00	-
492	558579.72	1297918.63	-	-	Картометрический	1.00	-
493	558671.94	1297957.87	-	-	Картометрический	1.00	-
494	558749.62	1297996.69	-	-	Картометрический	1.00	-
495	558804.90	1298027.19	-	-	Картометрический	1.00	-
496	558870.38	1298057.04	-	-	Картометрический	1.00	-
497	559001.96	1298104.80	-	-	Картометрический	1.00	-
498	559031.92	1298109.53	-	-	Картометрический	1.00	-
499	559080.96	1298117.40	-	-	Картометрический	1.00	-
500	559120.92	1298121.27	-	-	Картометрический	1.00	-
501	559156.81	1298122.67	-	-	Картометрический	1.00	-
502	559199.82	1298125.20	-	-	Картометрический	1.00	-
503	559265.61	1298121.48	-	-	Картометрический	1.00	-
82	559284.36	1298121.76	-	-	Картометрический	1.00	-
504	559415.10	1298154.00	-	-	Картометрический	1.00	-
505	559411.47	1298299.40	-	-	Картометрический	1.00	-
506	559358.61	1298307.07	-	-	Картометрический	1.00	-
507	559328.12	1298171.25	-	-	Картометрический	1.00	-
508	559415.10	1298154.00	-	-	Картометрический	1.00	-
509	553586.61	1302195.69	-	-	Картометрический	1.00	-
510	553544.12	1302196.64	-	-	Картометрический	1.00	-
511	553534.03	1302192.71	-	-	Картометрический	1.00	-
512	553516.56	1302190.09	-	-	Картометрический	1.00	-
513	553373.65	1302187.87	-	-	Картометрический	1.00	-
514	553159.16	1302188.86	-	-	Картометрический	1.00	-
515	552961.75	1302189.77	-	-	Картометрический	1.00	-
516	552808.97	1302191.04	-	-	Картометрический	1.00	-
517	552636.50	1302192.94	-	-	Картометрический	1.00	-
518	552328.08	1302197.39	-	-	Картометрический	1.00	-
519	552108.66	1302201.51	-	-	Картометрический	1.00	-
520	551958.81	1302206.90	-	-	Картометрический	1.00	-
521	551790.08	1302213.26	-	-	Картометрический	1.00	-
522	551652.85	1302216.75	-	-	Картометрический	1.00	-
523	551271.37	1302232.30	-	-	Картометрический	1.00	-
524	550868.06	1302246.60	-	-	Картометрический	1.00	-
525	550847.31	1302246.60	-	-	Картометрический	1.00	-
526	550819.35	1302240.94	-	-	Картометрический	1.00	-
527	550807.57	1302237.44	-	-	Картометрический	1.00	-
528	550788.65	1302231.83	-	-	Картометрический	1.00	-
529	550766.87	1302216.59	-	-	Картометрический	1.00	-
530	550737.24	1302168.52	-	-	Картометрический	1.00	-
531	550719.07	1302137.14	-	-	Картометрический	1.00	-
532	550715.70	1302123.68	-	-	Картометрический	1.00	-

1	2	3	4	5	6	7	8
533	550709.29	1302020.19	-	-	Картометрический	1.00	-
534	550685.78	1301530.08	-	-	Картометрический	1.00	-
535	550679.83	1301450.80	-	-	Картометрический	1.00	-
536	550678.29	1301409.67	-	-	Картометрический	1.00	-
537	550686.59	1301290.53	-	-	Картометрический	1.00	-
538	550687.01	1301287.11	-	-	Картометрический	1.00	-
539	550688.92	1301271.47	-	-	Картометрический	1.00	-
540	550685.33	1301241.64	-	-	Картометрический	1.00	-
541	550684.69	1301224.13	-	-	Картометрический	1.00	-
542	550675.77	1301196.39	-	-	Картометрический	1.00	-
543	550671.43	1301176.96	-	-	Картометрический	1.00	-
544	550660.50	1301136.44	-	-	Картометрический	1.00	-
545	550654.58	1301118.44	-	-	Картометрический	1.00	-
546	550647.50	1301100.03	-	-	Картометрический	1.00	-
547	550641.65	1301089.79	-	-	Картометрический	1.00	-
548	550641.42	1301089.50	-	-	Картометрический	1.00	-
549	550631.04	1301075.62	-	-	Картометрический	1.00	-
550	550620.73	1301065.73	-	-	Картометрический	1.00	-
551	550610.30	1301057.21	-	-	Картометрический	1.00	-
552	550593.11	1301045.75	-	-	Картометрический	1.00	-
553	550560.22	1301026.50	-	-	Картометрический	1.00	-
554	550542.83	1301015.88	-	-	Картометрический	1.00	-
555	550388.27	1300930.06	-	-	Картометрический	1.00	-
556	550324.76	1300894.80	-	-	Картометрический	1.00	-
557	550183.77	1300814.19	-	-	Картометрический	1.00	-
558	550177.31	1300810.22	-	-	Картометрический	1.00	-
559	550145.92	1300789.51	-	-	Картометрический	1.00	-
560	550141.57	1300786.60	-	-	Картометрический	1.00	-
561	550108.61	1300764.21	-	-	Картометрический	1.00	-
562	550096.56	1300767.27	-	-	Картометрический	1.00	-
563	549917.96	1300818.53	-	-	Картометрический	1.00	-
564	549804.64	1300849.07	-	-	Картометрический	1.00	-
565	549642.41	1300893.20	-	-	Картометрический	1.00	-
566	549624.61	1300898.15	-	-	Картометрический	1.00	-
567	549584.56	1300909.38	-	-	Картометрический	1.00	-
568	549568.54	1300913.66	-	-	Картометрический	1.00	-
569	549527.95	1300925.03	-	-	Картометрический	1.00	-
570	549508.77	1300930.35	-	-	Картометрический	1.00	-
571	549487.96	1300935.91	-	-	Картометрический	1.00	-
572	549402.03	1300959.91	-	-	Картометрический	1.00	-
573	549375.17	1300967.54	-	-	Картометрический	1.00	-
574	549336.83	1300977.89	-	-	Картометрический	1.00	-
575	549330.77	1300959.85	-	-	Картометрический	1.00	-
576	549368.32	1300949.72	-	-	Картометрический	1.00	-
577	549396.89	1300941.62	-	-	Картометрический	1.00	-
578	549483.03	1300917.56	-	-	Картометрический	1.00	-

1	2	3	4	5	6	7	8
579	549501.28	1300912.72	-	-	Картометрический	1.00	-
580	549524.09	1300906.38	-	-	Картометрический	1.00	-
581	549563.58	1300895.32	-	-	Картометрический	1.00	-
582	549579.86	1300890.96	-	-	Картометрический	1.00	-
583	549619.50	1300879.85	-	-	Картометрический	1.00	-
584	549638.07	1300874.68	-	-	Картометрический	1.00	-
585	549683.83	1300861.63	-	-	Картометрический	1.00	-
586	549800.73	1300830.45	-	-	Картометрический	1.00	-
587	549911.90	1300800.50	-	-	Картометрический	1.00	-
588	550090.33	1300749.30	-	-	Картометрический	1.00	-
589	550097.85	1300747.05	-	-	Картометрический	1.00	-
590	550107.07	1300745.11	-	-	Картометрический	1.00	-
591	550113.41	1300745.35	-	-	Картометрический	1.00	-
592	550117.47	1300747.36	-	-	Картометрический	1.00	-
593	550122.15	1300750.22	-	-	Картометрический	1.00	-
594	550152.44	1300771.01	-	-	Картометрический	1.00	-
595	550181.73	1300790.61	-	-	Картометрический	1.00	-
596	550192.83	1300798.63	-	-	Картометрический	1.00	-
597	550334.60	1300879.67	-	-	Картометрический	1.00	-
598	550454.67	1300946.34	-	-	Картометрический	1.00	-
599	550493.59	1300967.86	-	-	Картометрический	1.00	-
600	550530.95	1300988.71	-	-	Картометрический	1.00	-
601	550551.44	1301000.31	-	-	Картометрический	1.00	-
602	550569.20	1301011.12	-	-	Картометрический	1.00	-
603	550602.65	1301030.48	-	-	Картометрический	1.00	-
604	550620.58	1301042.52	-	-	Картометрический	1.00	-
605	550633.31	1301052.04	-	-	Картометрический	1.00	-
606	550644.76	1301063.88	-	-	Картометрический	1.00	-
607	550656.71	1301079.91	-	-	Картометрический	1.00	-
608	550663.81	1301092.28	-	-	Картометрический	1.00	-
609	550671.54	1301112.39	-	-	Картометрический	1.00	-
610	550677.75	1301131.29	-	-	Картометрический	1.00	-
611	550688.90	1301172.65	-	-	Картометрический	1.00	-
612	550696.10	1301204.81	-	-	Картометрический	1.00	-
613	550702.91	1301237.17	-	-	Картометрический	1.00	-
614	550706.93	1301270.72	-	-	Картометрический	1.00	-
615	550705.96	1301298.17	-	-	Картометрический	1.00	-
616	550703.61	1301314.33	-	-	Картометрический	1.00	-
617	550703.43	1301315.53	-	-	Картометрический	1.00	-
618	550698.04	1301352.00	-	-	Картометрический	1.00	-
619	550698.36	1301440.05	-	-	Картометрический	1.00	-
620	550703.75	1301529.10	-	-	Картометрический	1.00	-
621	550727.26	1302019.21	-	-	Картометрический	1.00	-
622	550733.56	1302120.91	-	-	Картометрический	1.00	-
623	550735.92	1302130.32	-	-	Картометрический	1.00	-
624	550752.69	1302159.29	-	-	Картометрический	1.00	-

1	2	3	4	5	6	7	8
625	550780.24	1302203.97	-	-	Картометрический	1.00	-
626	550796.58	1302215.41	-	-	Картометрический	1.00	-
627	550823.70	1302223.45	-	-	Картометрический	1.00	-
628	550849.11	1302228.60	-	-	Картометрический	1.00	-
629	550867.75	1302228.60	-	-	Картометрический	1.00	-
630	551270.69	1302214.32	-	-	Картометрический	1.00	-
631	551652.26	1302198.76	-	-	Картометрический	1.00	-
632	551789.51	1302195.26	-	-	Картометрический	1.00	-
633	551958.14	1302188.92	-	-	Картометрический	1.00	-
634	552108.17	1302183.52	-	-	Картометрический	1.00	-
635	552327.78	1302179.39	-	-	Картометрический	1.00	-
636	552636.27	1302174.95	-	-	Картометрический	1.00	-
637	552808.80	1302173.04	-	-	Картометрический	1.00	-
638	552961.62	1302171.77	-	-	Картометрический	1.00	-
639	553202.13	1302170.19	-	-	Картометрический	1.00	-
640	553373.77	1302169.87	-	-	Картометрический	1.00	-
641	553518.04	1302172.11	-	-	Картометрический	1.00	-
642	553538.69	1302175.21	-	-	Картометрический	1.00	-
643	553570.19	1302187.48	-	-	Картометрический	1.00	-
504	553586.61	1302195.69	-	-	Картометрический	1.00	-
3. Сведения о характерных точках части (частей) границы объекта							
Часть №							
-	-	-	-	-	-	-	-

».

Приложение № 10  
к приказу министерства  
архитектуры и градостроительства  
Воронежской области  
от 10.03.2026 № 45-01-04/106

« ГРАФИЧЕСКОЕ ОПИСАНИЕ

местоположения границ

Зона сельскохозяйственного производства за границами населенных пунктов - СХ2

---

(наименование объекта, местоположение границ которого описано (далее - объект))

Раздел 1

Сведения об объекте		
№ п/п	Характеристики объекта	Описание характеристик
1	2	3
1	Местоположение объекта	Воронежская область, Рамонский муниципальный район, Комсомольское сельское поселение
2	Площадь объекта +/- величина погрешности определения площади (Р +/- Дельта Р)	-
3	Иные характеристики объекта	-

## Раздел 2

Сведения о местоположении границ объекта					
1. Система координат: -					
2. Сведения о характерных точках границ объекта					
Обозначение характерных точек границ	Координаты, м		Метод определения координат характерной точки	Средняя квадратическая погрешность положения характерной точки (Mt), м	Описание обозначения точки на местности (при наличии)
	X	Y			
1	2	3	4	5	6
1	-	-	-	-	-
3. Сведения о характерных точках части (частей) границы объекта					
Обозначение характерных точек части границы	Координаты, м		Метод определения координат характерной точки	Средняя квадратическая погрешность положения характерной точки (Mt), м	Описание обозначения точки на местности (при наличии)
	X	Y			
1	2	3	4	5	6
Часть №					
-	-	-	-	-	-

Раздел 3							
Сведения о местоположении измененных (уточненных) границ объекта							
1. Система координат: МСК - 36, зона 1							
2. Сведения о характерных точках границ объекта							
Обозначение характерных точек границ	Существующие координаты, м		Измененные (уточненные) координаты, м		Метод определения координат характерной точки	Средняя квадрати- ческая погреш- ность положе- ния характер- ной точки (Mt), м	Описание обозначе- ния точки на местности (при наличии)
	X	Y	X	Y			
1	2	3	4	5	6	7	8
1	550642.71	1301097.18	-	-	Картометрический	1.00	-
2	550646.50	1301106.28	-	-	Картометрический	1.00	-
3	550657.54	1301141.43	-	-	Картометрический	1.00	-
4	550668.50	1301176.40	-	-	Картометрический	1.00	-
5	550681.70	1301235.09	-	-	Картометрический	1.00	-
6	550686.59	1301290.53	-	-	Картометрический	1.00	-
7	550678.29	1301409.67	-	-	Картометрический	1.00	-
8	550679.83	1301450.80	-	-	Картометрический	1.00	-
9	550536.50	1301498.29	-	-	Картометрический	1.00	-
10	550506.41	1301497.79	-	-	Картометрический	1.00	-
11	550484.81	1301483.60	-	-	Картометрический	1.00	-
12	550468.89	1301457.82	-	-	Картометрический	1.00	-
13	550461.34	1301423.21	-	-	Картометрический	1.00	-
14	550471.95	1301382.60	-	-	Картометрический	1.00	-
15	550443.82	1301302.31	-	-	Картометрический	1.00	-
16	-	-	550439.69	1301290.52	Картометрический	1.00	-
17	-	-	550392.50	1301302.94	Картометрический	1.00	-
18	-	-	550362.58	1301173.42	Картометрический	1.00	-
19	-	-	550395.85	1301165.37	Картометрический	1.00	-
20	550405.90	1301162.59	-	-	Картометрический	1.00	-
1	550642.71	1301097.18	-	-	Картометрический	1.00	-
21	551885.98	1298976.56	-	-	Картометрический	1.00	-
22	551889.32	1299147.00	-	-	Картометрический	1.00	-
23	551960.09	1299139.94	-	-	Картометрический	1.00	-
24	551999.42	1299382.71	-	-	Картометрический	1.00	-
25	551779.06	1299405.50	-	-	Картометрический	1.00	-
26	551620.62	1299427.39	-	-	Картометрический	1.00	-
27	551598.01	1299453.33	-	-	Картометрический	1.00	-
28	551594.97	1299453.43	-	-	Картометрический	1.00	-
29	551585.38	1299180.65	-	-	Картометрический	1.00	-
30	551576.21	1299018.78	-	-	Картометрический	1.00	-

1	2	3	4	5	6	7	8
31	551573.72	1298981.08	-	-	Картометрический	1.00	-
32	551823.89	1298977.25	-	-	Картометрический	1.00	-
33	551869.52	1298976.56	-	-	Картометрический	1.00	-
21	551885.98	1298976.56	-	-	Картометрический	1.00	-
34	549519.61	1300979.31	-	-	Картометрический	1.00	-
35	549620.96	1301160.75	-	-	Картометрический	1.00	-
36	549623.61	1301165.06	-	-	Картометрический	1.00	-
37	549688.20	1301270.29	-	-	Картометрический	1.00	-
38	549554.18	1301354.05	-	-	Картометрический	1.00	-
39	549574.32	1301393.39	-	-	Картометрический	1.00	-
40	549584.81	1301409.83	-	-	Картометрический	1.00	-
41	549616.58	1301408.56	-	-	Картометрический	1.00	-
42	549640.72	1301426.35	-	-	Картометрический	1.00	-
43	549762.83	1301551.49	-	-	Картометрический	1.00	-
44	549755.96	1301565.35	-	-	Картометрический	1.00	-
45	549752.02	1301587.67	-	-	Картометрический	1.00	-
46	549742.89	1301603.78	-	-	Картометрический	1.00	-
47	549708.36	1301619.84	-	-	Картометрический	1.00	-
48	549668.19	1301643.50	-	-	Картометрический	1.00	-
49	549629.76	1301663.46	-	-	Картометрический	1.00	-
50	549590.32	1301663.48	-	-	Картометрический	1.00	-
51	549558.85	1301653.36	-	-	Картометрический	1.00	-
52	549532.31	1301609.19	-	-	Картометрический	1.00	-
53	549528.52	1301609.52	-	-	Картометрический	1.00	-
54	549524.91	1301606.62	-	-	Картометрический	1.00	-
55	549523.35	1301608.51	-	-	Картометрический	1.00	-
56	549525.21	1301609.93	-	-	Картометрический	1.00	-
57	549513.61	1301611.02	-	-	Картометрический	1.00	-
58	549427.54	1301618.86	-	-	Картометрический	1.00	-
59	549383.67	1301625.16	-	-	Картометрический	1.00	-
60	549333.19	1301632.98	-	-	Картометрический	1.00	-
61	549321.00	1301601.16	-	-	Картометрический	1.00	-
62	549305.92	1301557.74	-	-	Картометрический	1.00	-
63	549295.92	1301528.91	-	-	Картометрический	1.00	-
64	549294.90	1301525.99	-	-	Картометрический	1.00	-
65	549284.45	1301491.56	-	-	Картометрический	1.00	-
66	549430.51	1301433.65	-	-	Картометрический	1.00	-
67	549360.73	1301329.79	-	-	Картометрический	1.00	-
68	549308.58	1301349.80	-	-	Картометрический	1.00	-
69	549320.47	1301395.68	-	-	Картометрический	1.00	-
70	549262.67	1301419.81	-	-	Картометрический	1.00	-
71	549196.02	1301200.25	-	-	Картометрический	1.00	-
72	549184.51	1301162.32	-	-	Картометрический	1.00	-
73	549164.03	1301094.86	-	-	Картометрический	1.00	-
74	549300.33	1301056.93	-	-	Картометрический	1.00	-

