



Правовое управление правительства
Воронежской области

ЗАРЕГИСТРИРОВАНО

«04» 02 2026г.

Регистрационный номер № 45

**МИНИСТЕРСТВО
АРХИТЕКТУРЫ И ГРАДОСТРОИТЕЛЬСТВА
ВОРОНЕЖСКОЙ ОБЛАСТИ**

ПРИКАЗ

14.01.2026

№ 45-01-04/10

г. Воронеж

**О внесении изменений в правила землепользования и застройки
Новокалитвенского сельского поселения Россошанского
муниципального района Воронежской области**

В соответствии с Градостроительным кодексом Российской Федерации, Федеральными законами от 06.10.2003 № 131-ФЗ «Об общих принципах организации местного самоуправления в Российской Федерации», от 04.08.2023 № 438-ФЗ «О внесении изменений в Градостроительный кодекс Российской Федерации и отдельные законодательные акты Российской Федерации», законами Воронежской области от 07.07.2006 № 61-ОЗ «О регулировании градостроительной деятельности в Воронежской области», от 20.12.2018 № 173-ОЗ «О перераспределении полномочий по утверждению правил землепользования и застройки между органами местного самоуправления поселений Воронежской области, городского округа город Нововоронеж, Борисоглебского городского округа и исполнительными органами государственной власти Воронежской области», постановлениями Правительства Воронежской области от 31.12.2014 № 1240 «Об утверждении Положения о министерстве архитектуры и градостроительства Воронежской области», от 19.10.2022 № 753 «Об определении случаев принятия решений по вопросам градостроительной деятельности без проведения общественных обсуждений или публичных

слушаний», на основании приказов министерства архитектуры и градостроительства Воронежской области от 28.03.2025 № 45-01-04/167 «О подготовке проекта о внесении изменений в правила землепользования и застройки Новокалитвенского сельского поселения Россошанского муниципального района Воронежской области», от 16.05.2025 № 45-01-04/246 «О подготовке проектов о внесении изменений в правила землепользования и застройки Алейниковского сельского поселения, Архиповского сельского поселения, Кривоносовского сельского поселения и Новокалитвенского сельского поселения Россошанского муниципального района Воронежской области», решений филиала ППК «Роскадастр» по Воронежской области о необходимости устранения реестровой ошибки в сведениях Единого государственного реестра недвижимости от 17.12.2024 № 6, № 8, № 9, № 10, № 11, № 12, № 38, от 20.03.2025 № 9, уведомлений филиала ППК «Роскадастр» по Воронежской области о внесении изменений в ЕГРН от 28.04.2025 № 09-0784з/25, от 12.05.2025 № 09-0843з/25, с учетом заключения о результатах публичных слушаний от 10.06.2025

п р и к а з ы в а ю:

1. Внести в правила землепользования и застройки Новокалитвенского сельского поселения Россошанского муниципального района Воронежской области, утвержденные приказом департамента архитектуры и градостроительства Воронежской области от 25.08.2021 № 45-01-04/951 «Об утверждении правил землепользования и застройки Новокалитвенского сельского поселения Россошанского муниципального района Воронежской области» (в редакции приказа министерства архитектуры и градостроительства Воронежской области от 11.02.2025 № 45-01-04/39) (далее – Правила), следующие изменения:

1.1. В части I Правил:

1.1.1. Абзац третий подпункта 2 пункта 4 раздела 1 исключить.

1.1.2. Раздел 3 признать утратившим силу.

1.2. В пункте 17 части II Правил:

1.2.1. В подпункте 1 карту градостроительного зонирования территории Новокалитвенского сельского поселения Россошанского муниципального района Воронежской области изложить в редакции согласно приложению № 1 к настоящему приказу.

1.2.2. В подпункте 2 карту градостроительного зонирования с отображением зон с особыми условиями использования территории Новокалитвенского сельского поселения Россошанского муниципального района Воронежской области изложить в редакции согласно приложению № 2 к настоящему приказу.

1.3. В части III Правил:

1.3.1. В подпункте 2 пункта 19 после слов «обозначенной на карте градостроительного зонирования» дополнить словами «, за исключением случаев, предусмотренных федеральными законами».

1.3.2. В таблице подпункта 1 пункта 21 строку 33¹ исключить.

1.4. В приложении № 1 к Правилам:

1.4.1. Описание местоположения границ зоны застройки индивидуальными жилыми домами села Новая Калитва - Ж1/1 изложить в редакции согласно приложению № 3 к настоящему приказу.

1.4.2. Описание местоположения границ зоны улиц, дорог, инженерной и транспортной инфраструктуры села Новая Калитва - ИТ1/1 изложить в редакции согласно приложению № 4 к настоящему приказу.

1.4.3. Описание местоположения границ зоны сельскохозяйственного использования в границах населенного пункта села Новая Калитва - СХ1/1 изложить в редакции согласно приложению № 5 к настоящему приказу.

1.5. В приложении № 7 к Правилам:

1.5.1. Описание местоположения границ зоны застройки индивидуальными жилыми домами села Стеценково - Ж1/7 изложить в редакции согласно приложению № 6 к настоящему приказу.

1.5.2. Описание местоположения границ зоны сельскохозяйственного использования в границах населенного пункта села Стеценково - СХ1/7 изложить в редакции согласно приложению № 7 к настоящему приказу.

1.4.3. Описание местоположения границ зоны сельскохозяйственного производства села Стеценково - СХ2/7 изложить в редакции согласно приложению № 8 к настоящему приказу.

1.5. Описание местоположения границ зоны сельскохозяйственного производства села Цапково - СХ2/8 приложения № 8 к Правилам изложить в редакции согласно приложению № 9 к настоящему приказу.

1.6. Описание местоположения границ зоны животноводства за границами населенных пунктов - СХ3 приложения № 9 к Правилам изложить в редакции согласно приложению № 10 к настоящему приказу.

2. Настоящий приказ вступает в силу по истечении 10 дней со дня его официального опубликования, за исключением пунктов 1.1.1, 1.1.2 и 1.3.1, которые вступают в силу с 01.03.2026.

3. Контроль исполнения настоящего приказа возложить на заместителя министра архитектуры и градостроительства Воронежской области – начальника отдела территориального планирования министерства архитектуры и градостроительства Воронежской области Беляеву С.М.

Министр архитектуры
и градостроительства
Воронежской области

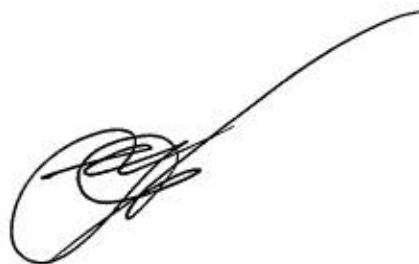

А.А. Еренков

ПРАВИЛА ЗЕМЛЕПОЛЬЗОВАНИЯ И ЗАСТРОЙКИ

Карта градостроительного зонирования территории Новокалитвенского сельского поселения Россошанского муниципального района Воронежской области

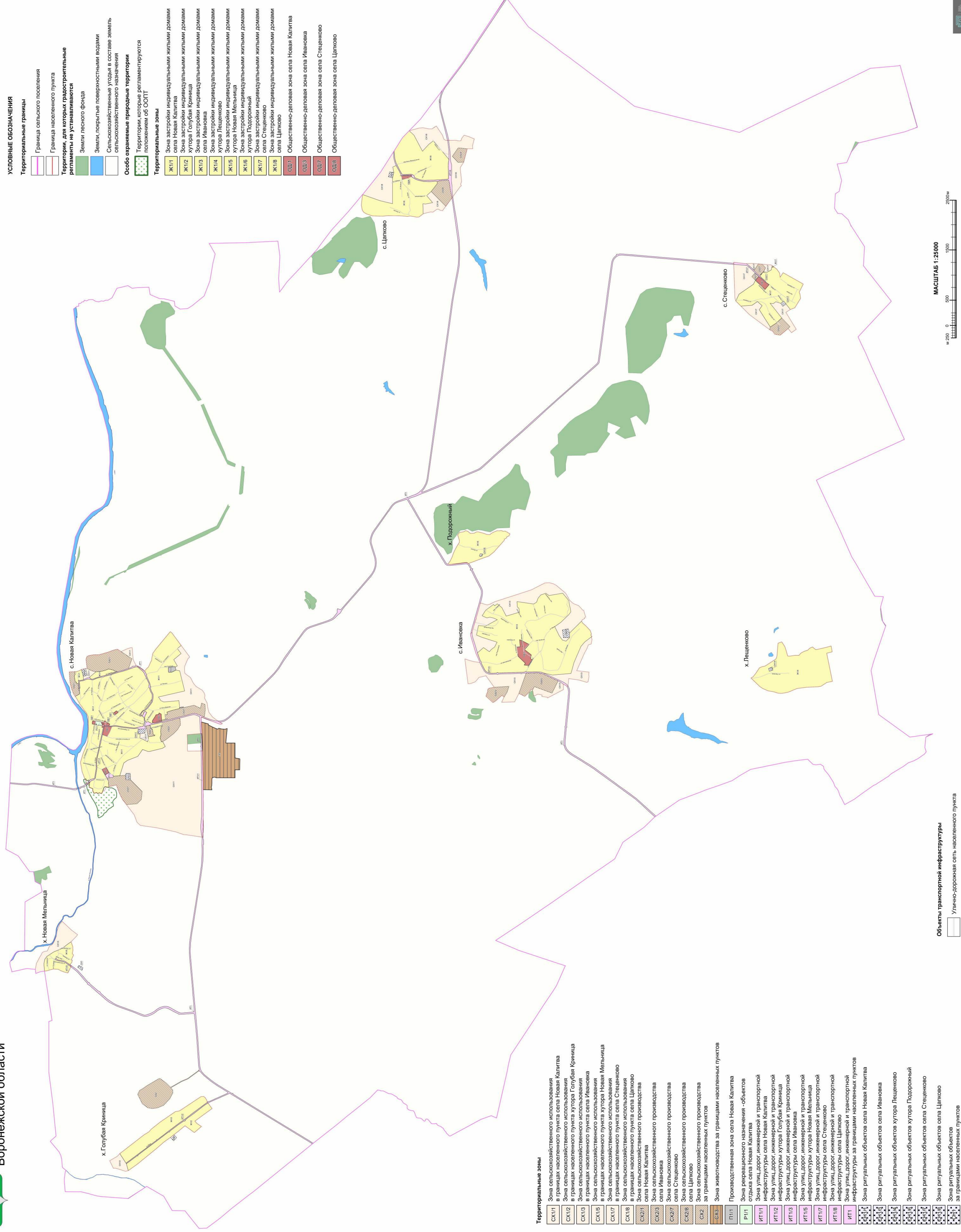

УСЛОВНЫЕ ОБОЗНАЧЕНИЯ

- Территориальные границы**
- Граница сельского поселения
 - Граница населенного пункта
- Территории, для которых градостроительные регламенты не устанавливаются**
- Земли лесного фонда
 - Земли, покрытые поверхностными водами
 - Сельскохозяйственные угодья в составе земель сельскохозяйственного назначения
- Особо охраняемые природные территории**
- Территории, которые регламентируются положением об ООПТ
- Территориальные зоны**
- Ж11 Зона застройки индивидуальными жилыми домами с/пос. Новое Калитва
 - Ж12 Зона застройки индивидуальными жилыми домами хутора Голубая Криница
 - Ж13 Зона застройки индивидуальными жилыми домами села Иваньска
 - Ж14 Зона застройки индивидуальными жилыми домами хутора Лещенково
 - Ж15 Зона застройки индивидуальными жилыми домами хутора Новая Мельница
 - Ж16 Зона застройки индивидуальными жилыми домами хутора Подорожный
 - Ж17 Зона застройки индивидуальными жилыми домами села Стеценково
 - Ж18 Зона застройки индивидуальными жилыми домами села Цапково
 - ОД11 Общественно-деловая зона села Новая Калитва
 - ОД13 Общественно-деловая зона села Иваньска
 - ОД17 Общественно-деловая зона села Стеценково
 - ОД18 Общественно-деловая зона села Цапково

Территориальные зоны

- СХ11 Зона сельскохозяйственного использования в границах населенного пункта села Новая Калитва
- СХ12 Зона сельскохозяйственного использования в границах населенного пункта хутора Голубая Криница
- СХ13 Зона сельскохозяйственного использования в границах населенного пункта села Иваньска
- СХ15 Зона сельскохозяйственного использования в границах населенного пункта хутора Новая Мельница
- СХ17 Зона сельскохозяйственного использования в границах населенного пункта села Стеценково
- СХ18 Зона сельскохозяйственного использования в границах населенного пункта села Цапково
- СХ21 Зона сельскохозяйственного производства села Новая Калитва
- СХ23 Зона сельскохозяйственного производства села Иваньска
- СХ27 Зона сельскохозяйственного производства села Стеценково
- СХ28 Зона сельскохозяйственного производства села Цапково
- СХ2 Зона сельскохозяйственного производства за границами населенных пунктов
- ЖЗ3 Зона животноводства за границами населенных пунктов
- П11 Производственная зона села Новая Калитва
- Р11 Зона рекреационного назначения - объектов отдыха села Новая Калитва
- ИТ11 Зона улиц, дорог, инженерной и транспортной инфраструктуры села Новая Калитва
- ИТ12 Зона улиц, дорог, инженерной и транспортной инфраструктуры хутора Голубая Криница
- ИТ13 Зона улиц, дорог, инженерной и транспортной инфраструктуры села Иваньска
- ИТ15 Зона улиц, дорог, инженерной и транспортной инфраструктуры хутора Новая Мельница
- ИТ17 Зона улиц, дорог, инженерной и транспортной инфраструктуры села Стеценково
- ИТ18 Зона улиц, дорог, инженерной и транспортной инфраструктуры села Цапково
- ИТ1 Зона улиц, дорог, инженерной и транспортной инфраструктуры за границами населенных пунктов
- ИТ14 Зона ритуальных объектов села Новая Калитва
- ИТ15 Зона ритуальных объектов села Иваньска
- ИТ16 Зона ритуальных объектов хутора Лещенково
- ИТ17 Зона ритуальных объектов хутора Подорожный
- ИТ18 Зона ритуальных объектов села Стеценково
- ИТ19 Зона ритуальных объектов села Цапково
- ИТ20 Зона ритуальных объектов за границами населенных пунктов

Объекты транспортной инфраструктуры

- Улично-дорожная сеть населенного пункта





ПРАВИЛА ЗЕМЛЕПОЛЬЗОВАНИЯ И ЗАСТРОЙКИ
Карта градостроительного зонирования с отображением зон с особыми условиями использования территории Новокалитвенского сельского поселения Россошанского муниципального района Воронежской области

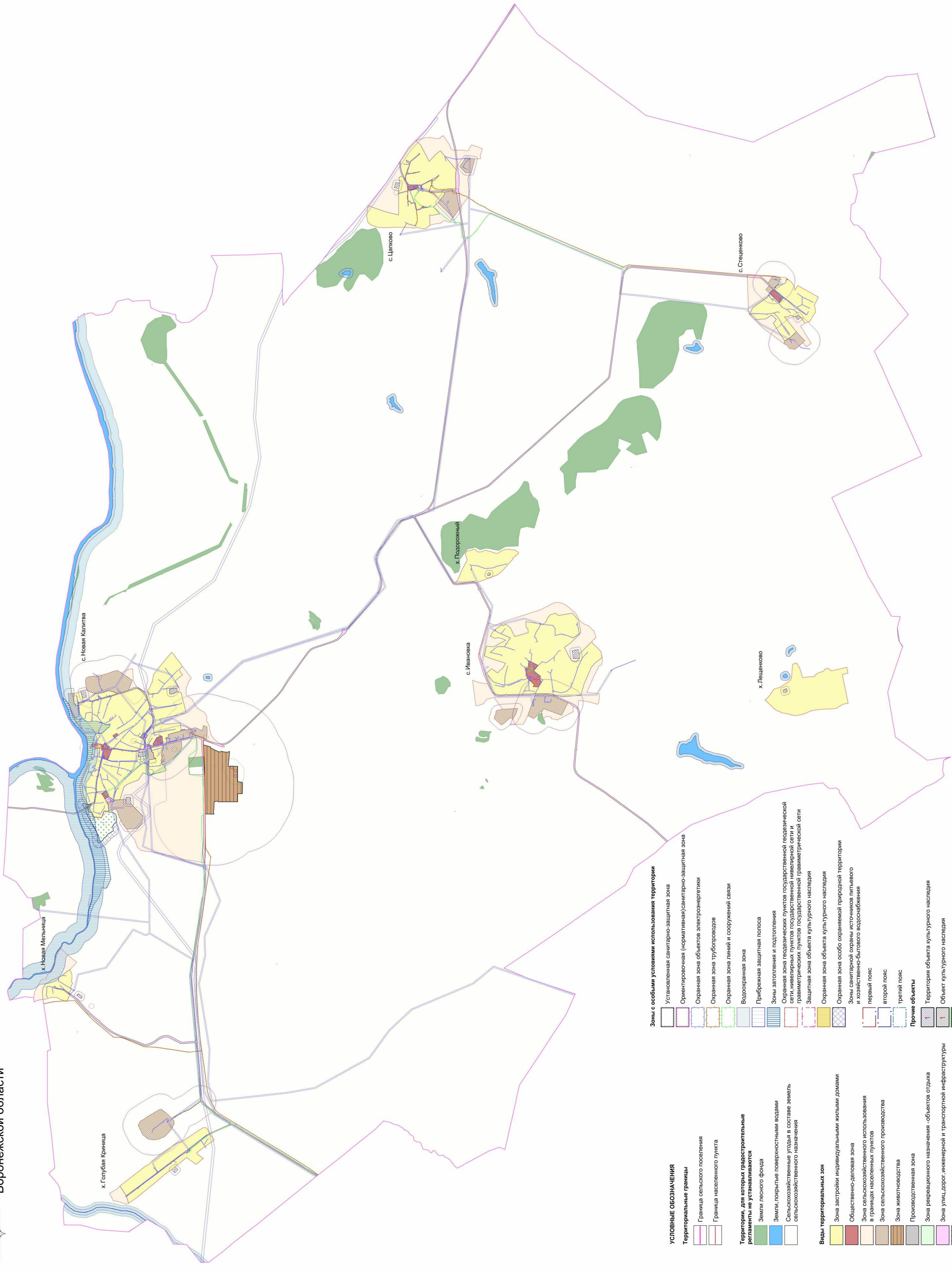

- УСЛОВНЫЕ ОБОЗНАЧЕНИЯ**
- Территориальные границы**
- Граница сельского поселения
 - Граница населенного пункта
- Территории, для которых градостроительные регламенты не устанавливаются**
- Земли лесного фонда
 - Земли, покрытые поверхностными водами
 - Сельскохозяйственные угодья в составе земель сельскохозяйственного назначения
- Виды территориальных зон**
- Зона застройки индивидуальными жилыми домами
 - Общественно-деловая зона
 - Зона сельскохозяйственного использования в границах населенных пунктов
 - Зона сельскохозяйственного производства
 - Зона животноводства
 - Производственная зона
 - Зона рекреационного назначения - объектов отдыха
 - Зона улиц, дорог, инженерной и транспортной инфраструктуры
 - Зона ритуальных объектов
- Зоны с особыми условиями использования территории**
- Установленная санитарно-защитная зона
 - Ориентировочная (нормативная) санитарно-защитная зона
 - Охранная зона объектов электроэнергетики
 - Охранная зона трубопроводов
 - Охранная зона линий и сооружений связи
 - Водоохранная зона
 - Прибрежная защитная полоса
 - Зоны затопления и подтопления
 - Охранная зона геологических пунктов государственной геодезической сети, геодезических пунктов государственной геодезической сети, гравиметрических пунктов государственной геодезической сети
 - Защитная зона объекта культурного наследия
 - Охранная зона объекта культурного наследия
 - Охранная зона особо охраняемой природной территории
 - Зоны санитарной охраны источников питьевого и хозяйственно-бытового водоснабжения
 - первый пояс
 - второй пояс
 - третий пояс
- Прочие объекты**
- Территория объекта культурного наследия
 - Объект культурного наследия
 - Памятник природы

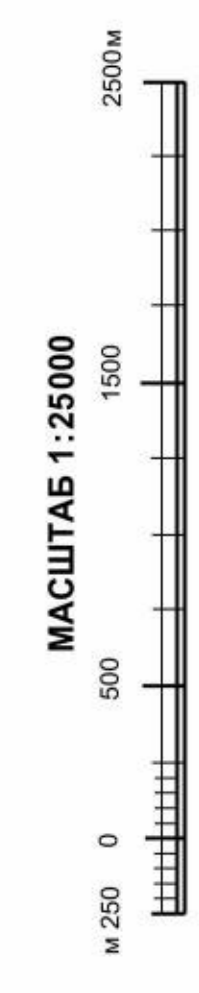

Приложение № 3
к приказу министерства
архитектуры и градостроительства
Воронежской области
от 14.01.2026 № 45-01-04/10

«ГРАФИЧЕСКОЕ ОПИСАНИЕ

местоположения границ

Зона застройки индивидуальными жилыми домами села Новая Калитва – Ж1/1

(наименование объекта, местоположение границ которого описано (далее - объект)

Раздел I

Сведения об объекте		
№ п/п	Характеристики объекта	Описание характеристик
1	2	3
1	Местоположение объекта	Воронежская область, Россошанский муниципальный район, Нокалитвенское сельское поселение, село Новая Калитва
2	Площадь объекта +/- величина погрешности определения площади (Р +/- Дельта Р)	-
3	Иные характеристики объекта	-

Раздел 2

Сведения о местоположении границ объекта					
1. Система координат: -					
2. Сведения о характерных точках границ объекта					
Обозначение характерных точек границ	Координаты, м		Метод определения координат характерной точки	Средняя квадратическая погрешность положения характерной точки (Mt), м	Описание обозначения точки на местности (при наличии)
	X	Y			
1	2	3	4	5	6
-	-	-	-	-	-
3. Сведения о характерных точках части (частей) границы объекта					
Обозначение характерных точек части границы	Координаты, м		Метод определения координат характерной точки	Средняя квадратическая погрешность положения характерной точки (Mt), м	Описание обозначения точки на местности (при наличии)
	X	Y			
1	2	3	4	5	6
Часть №					
-	-	-	-	-	-

Раздел 3

Сведения о местоположении измененных (уточненных) границ объекта							
1. Система координат: МСК - 36, зона 1							
2. Сведения о характерных точках границ объекта							
Обозначение характерных точек границ	Существующие координаты, м		Измененные (уточненные) координаты, м		Метод определения координат характерной точки	Средняя квадратическая погрешность положения характерной точки (Mt), м	Описание обозначения точки на местности (при наличии)
	X	Y	X	Y			
1	2	3	4	5	6	7	8
1	338654.00	1358142.87	-	-	Картометрический	1.00	-
2	338579.62	1358112.51	-	-	Картометрический	1.00	-
3	338582.08	1358075.16	-	-	Картометрический	1.00	-
4	338558.75	1358021.49	-	-	Картометрический	1.00	-
5	338503.26	1358036.43	-	-	Картометрический	1.00	-
6	338484.09	1358013.20	-	-	Картометрический	1.00	-
7	338454.09	1358032.63	-	-	Картометрический	1.00	-
8	338409.74	1358016.83	-	-	Картометрический	1.00	-
9	338390.26	1358047.67	-	-	Картометрический	1.00	-
10	338379.93	1358075.51	-	-	Картометрический	1.00	-
11	338355.21	1358141.85	-	-	Картометрический	1.00	-
12	338351.95	1358145.37	-	-	Картометрический	1.00	-
13	338336.34	1358151.82	-	-	Картометрический	1.00	-
14	338329.72	1358152.36	-	-	Картометрический	1.00	-
15	338319.30	1358150.87	-	-	Картометрический	1.00	-
16	338299.73	1358145.29	-	-	Картометрический	1.00	-
17	338258.90	1358154.24	-	-	Аналитический	0.10	-
18	338272.51	1358220.20	-	-	Аналитический	0.10	-
19	338266.15	1358255.60	-	-	Аналитический	0.10	-
20	338299.10	1358329.26	-	-	Аналитический	0.10	-
21	338335.49	1358388.84	-	-	Картометрический	1.00	-
22	338397.55	1358497.04	-	-	Картометрический	1.00	-
23	338346.97	1358523.23	-	-	Аналитический	0.10	-
24	338343.25	1358524.95	-	-	Аналитический	0.10	-
25	338322.07	1358547.57	-	-	Аналитический	0.10	-
26	338317.10	1358546.86	-	-	Аналитический	0.10	-
27	338308.62	1358522.00	-	-	Аналитический	0.10	-
28	338304.26	1358514.41	-	-	Аналитический	0.10	-
29	338259.76	1358434.75	-	-	Аналитический	0.10	-
30	338200.13	1358392.23	-	-	Картометрический	1.00	-
31	338178.52	1358384.46	-	-	Картометрический	1.00	-
32	338168.73	1358363.69	-	-	Аналитический	0.10	-
33	338043.30	1358373.28	-	-	Картометрический	1.00	-
34	337961.95	1358626.62	-	-	Картометрический	1.00	-
35	337887.19	1358681.43	-	-	Картометрический	1.00	-
36	337682.86	1358758.90	-	-	Картометрический	1.00	-
37	337587.00	1358897.41	-	-	Картометрический	1.00	-

1	2	3	4	5	6	7	8
38	337485.11	1358858.94	-	-	Аналитический	0.10	-
39	337450.62	1358855.74	-	-	Аналитический	0.10	-
40	337191.09	1358920.63	-	-	Картометрический	1.00	-
41	337134.54	1358956.26	-	-	Картометрический	1.00	-
42	337186.78	1359054.77	-	-	Картометрический	1.00	-
43	337214.24	1359051.88	-	-	Картометрический	1.00	-
44	337237.30	1359119.07	-	-	Аналитический	0.10	-
45	337237.41	1359150.31	-	-	Аналитический	0.10	-
46	337224.03	1359150.36	-	-	Картометрический	1.00	-
47	337225.39	1359162.77	-	-	Картометрический	1.00	-
48	337227.18	1359182.71	-	-	Аналитический	0.10	-
49	337222.16	1359183.87	-	-	Аналитический	0.10	-
50	337219.80	1359184.52	-	-	Аналитический	0.10	-
51	337220.35	1359215.94	-	-	Аналитический	0.10	-
52	337223.21	1359215.53	-	-	Аналитический	0.10	-
53	337226.43	1359237.43	-	-	Аналитический	0.10	-
54	337228.76	1359253.29	-	-	Картометрический	1.00	-
55	337217.21	1359348.84	-	-	Картометрический	1.00	-
56	337198.29	1359355.03	-	-	Картометрический	1.00	-
57	337195.93	1359376.17	-	-	Картометрический	1.00	-
58	337199.71	1359438.54	-	-	Картометрический	1.00	-
59	337220.28	1359434.55	-	-	Аналитический	0.10	-
60	337283.93	1359419.09	-	-	Аналитический	0.10	-
61	337341.14	1359406.94	-	-	Аналитический	0.10	-
62	337348.80	1359405.37	-	-	Аналитический	0.10	-
63	337415.91	1359390.78	-	-	Аналитический	0.10	-
64	337424.70	1359388.86	-	-	Аналитический	0.10	-
65	337443.09	1359384.08	-	-	Аналитический	0.10	-
66	337439.56	1359381.68	-	-	Картометрический	1.00	-
67	337424.46	1359320.88	-	-	Картометрический	1.00	-
68	337416.15	1359322.28	-	-	Картометрический	1.00	-
69	337413.49	1359305.27	-	-	Картометрический	1.00	-
70	337396.30	1359297.41	-	-	Картометрический	1.00	-
71	337390.31	1359297.95	-	-	Картометрический	1.00	-
72	337378.19	1359216.86	-	-	Картометрический	1.00	-
73	337373.70	1359185.14	-	-	Аналитический	0.10	-
74	337344.70	1359189.47	-	-	Аналитический	0.10	-
75	337341.81	1359170.78	-	-	Аналитический	0.10	-
76	337412.28	1359160.98	-	-	Аналитический	0.10	-
77	337412.06	1359158.33	-	-	Аналитический	0.10	-
78	337473.34	1359149.35	-	-	Аналитический	0.10	-
79	337472.02	1359125.25	-	-	Аналитический	0.10	-
80	337474.50	1359106.53	-	-	Аналитический	0.10	-
81	337480.95	1359079.22	-	-	Аналитический	0.10	-
82	337487.18	1359054.57	-	-	Аналитический	0.10	-
83	337487.80	1359051.26	-	-	Аналитический	0.10	-
84	337488.31	1359048.48	-	-	Аналитический	0.10	-
85	337505.55	1359061.52	-	-	Аналитический	0.10	-
86	337521.45	1359069.37	-	-	Аналитический	0.10	-
87	337530.92	1359072.87	-	-	Аналитический	0.10	-
88	337534.00	1359074.07	-	-	Аналитический	0.10	-

1	2	3	4	5	6	7	8
89	337547.18	1359080.92	-	-	Аналитический	0.10	-
90	337564.93	1359092.19	-	-	Аналитический	0.10	-
91	337578.33	1359097.82	-	-	Аналитический	0.10	-
92	337586.82	1359102.65	-	-	Аналитический	0.10	-
93	337601.29	1359111.98	-	-	Аналитический	0.10	-
94	337607.36	1359114.54	-	-	Аналитический	0.10	-
95	337620.90	1359115.42	-	-	Аналитический	0.10	-
96	337637.29	1359118.29	-	-	Аналитический	0.10	-
97	337642.42	1359130.49	-	-	Картометрический	1.00	-
98	337638.64	1359196.31	-	-	Картометрический	1.00	-
99	337638.70	1359210.28	-	-	Картометрический	1.00	-
100	337679.95	1359205.42	-	-	Картометрический	1.00	-
101	337673.32	1359302.64	-	-	Картометрический	1.00	-
102	337685.16	1359322.26	-	-	Аналитический	0.10	-
103	337721.34	1359314.54	-	-	Аналитический	0.10	-
104	337741.23	1359313.43	-	-	Аналитический	0.10	-
105	337771.95	1359313.24	-	-	Аналитический	0.10	-
106	337867.52	1359322.29	-	-	Аналитический	0.10	-
107	337995.41	1359336.63	-	-	Аналитический	0.10	-
108	338030.60	1359343.06	-	-	Аналитический	0.10	-
109	338099.79	1359355.04	-	-	Аналитический	0.10	-
110	338136.09	1359359.74	-	-	Аналитический	0.10	-
111	338164.96	1359358.73	-	-	Аналитический	0.10	-
112	338187.30	1359355.52	-	-	Аналитический	0.10	-
113	338192.79	1359354.81	-	-	Аналитический	0.10	-
114	338198.04	1359348.91	-	-	Аналитический	0.10	-
115	338201.44	1359349.26	-	-	Аналитический	0.10	-
116	338215.53	1359314.65	-	-	Аналитический	0.10	-
117	338226.35	1359285.17	-	-	Аналитический	0.10	-
118	338246.48	1359235.34	-	-	Аналитический	0.10	-
119	338261.78	1359207.04	-	-	Аналитический	0.10	-
120	338287.55	1359164.55	-	-	Аналитический	0.10	-
121	338289.11	1359161.87	-	-	Аналитический	0.10	-
122	338294.38	1359157.86	-	-	Аналитический	0.10	-
123	338308.05	1359162.24	-	-	Аналитический	0.10	-
124	338346.15	1359176.58	-	-	Аналитический	0.10	-
125	338379.24	1359188.65	-	-	Аналитический	0.10	-
126	338388.37	1359194.80	-	-	Картометрический	1.00	-
127	338388.59	1359193.88	-	-	Аналитический	0.10	-
128	338400.66	1359141.36	-	-	Аналитический	0.10	-
129	338417.28	1359062.77	-	-	Аналитический	0.10	-
130	338418.71	1359046.16	-	-	Аналитический	0.10	-
131	338423.65	1359021.30	-	-	Аналитический	0.10	-
132	338430.09	1359007.47	-	-	Аналитический	0.10	-
133	338447.21	1358927.22	-	-	Аналитический	0.10	-
134	338468.95	1358828.06	-	-	Аналитический	0.10	-
135	338487.53	1358758.08	-	-	Аналитический	0.10	-
136	338494.41	1358712.53	-	-	Аналитический	0.10	-
137	338503.90	1358602.83	-	-	Аналитический	0.10	-
138	338502.73	1358570.76	-	-	Аналитический	0.10	-
139	338501.53	1358553.28	-	-	Аналитический	0.10	-

1	2	3	4	5	6	7	8
140	338494.92	1358545.76	-	-	Аналитический	0.10	-
141	338497.51	1358540.28	-	-	Аналитический	0.10	-
142	338500.61	1358514.18	-	-	Аналитический	0.10	-
143	338505.05	1358482.56	-	-	Аналитический	0.10	-
144	338522.16	1358382.27	-	-	Аналитический	0.10	-
145	338528.51	1358334.33	-	-	Аналитический	0.10	-
146	338531.52	1358323.16	-	-	Аналитический	0.10	-
147	338536.06	1358314.48	-	-	Аналитический	0.10	-
148	338541.99	1358309.14	-	-	Аналитический	0.10	-
149	338574.98	1358284.52	-	-	Аналитический	0.10	-
150	338610.22	1358275.39	-	-	Аналитический	0.10	-
151	338626.83	1358255.82	-	-	Аналитический	0.10	-
152	338645.47	1358238.04	-	-	Картометрический	1.00	-
1	338654.00	1358142.87	-	-	Картометрический	1.00	-
153	338737.92	1358304.55	-	-	Картометрический	1.00	-
154	338720.55	1358310.42	-	-	Картометрический	1.00	-
155	338711.97	1358283.86	-	-	Картометрический	1.00	-
156	338698.45	1358274.27	-	-	Картометрический	1.00	-
157	338670.70	1358281.80	-	-	Картометрический	1.00	-
158	338665.38	1358287.52	-	-	Картометрический	1.00	-
159	338655.19	1358270.41	-	-	Картометрический	1.00	-
160	338626.89	1358298.93	-	-	Аналитический	0.10	-
161	338613.70	1358302.43	-	-	Аналитический	0.10	-
162	338582.15	1358311.01	-	-	Аналитический	0.10	-
163	338564.94	1358315.12	-	-	Аналитический	0.10	-
164	338550.80	1358321.26	-	-	Аналитический	0.10	-
165	338547.37	1358324.39	-	-	Аналитический	0.10	-
166	338544.95	1358328.73	-	-	Аналитический	0.10	-
167	338542.72	1358337.21	-	-	Аналитический	0.10	-
168	338536.44	1358383.48	-	-	Аналитический	0.10	-
169	338518.75	1358485.92	-	-	Аналитический	0.10	-
170	338515.11	1358516.19	-	-	Аналитический	0.10	-
171	338515.15	1358538.47	-	-	Аналитический	0.10	-
172	338516.73	1358571.21	-	-	Аналитический	0.10	-
173	338521.15	1358573.87	-	-	Аналитический	0.10	-
174	338521.09	1358577.17	-	-	Аналитический	0.10	-
175	338517.01	1358578.97	-	-	Аналитический	0.10	-
176	338517.87	1358603.36	-	-	Аналитический	0.10	-
177	338507.31	1358727.06	-	-	Аналитический	0.10	-
178	338483.54	1358830.87	-	-	Аналитический	0.10	-
179	338476.45	1358856.22	-	-	Аналитический	0.10	-
180	338468.00	1358887.65	-	-	Аналитический	0.10	-
181	338463.46	1358909.00	-	-	Аналитический	0.10	-
182	338443.12	1359013.92	-	-	Аналитический	0.10	-
183	338440.27	1359033.59	-	-	Аналитический	0.10	-
184	338436.58	1359058.31	-	-	Аналитический	0.10	-
185	338430.15	1359070.46	-	-	Аналитический	0.10	-
186	338415.25	1359138.68	-	-	Аналитический	0.10	-
187	338402.94	1359195.64	-	-	Аналитический	0.10	-
188	338372.95	1359334.33	-	-	Картометрический	1.00	-

1	2	3	4	5	6	7	8
189	338381.03	1359335.74	-	-	Картометрический	1.00	-
190	338401.51	1359338.88	-	-	Картометрический	1.00	-
191	338397.29	1359363.18	-	-	Картометрический	1.00	-
192	338396.42	1359379.03	-	-	Картометрический	1.00	-
193	338510.44	1359384.21	-	-	Картометрический	1.00	-
194	338531.20	1359390.24	-	-	Картометрический	1.00	-
195	338539.11	1359396.91	-	-	Картометрический	1.00	-
196	338592.47	1359405.19	-	-	Картометрический	1.00	-
197	338592.53	1359441.03	-	-	Картометрический	1.00	-
198	338591.45	1359450.59	-	-	Картометрический	1.00	-
199	338585.62	1359468.32	-	-	Картометрический	1.00	-
200	338563.03	1359467.72	-	-	Картометрический	1.00	-
201	338533.33	1359464.54	-	-	Картометрический	1.00	-
202	338530.29	1359464.13	-	-	Картометрический	1.00	-
203	338520.50	1359467.96	-	-	Картометрический	1.00	-
204	338405.74	1359441.84	-	-	Картометрический	1.00	-
205	338361.57	1359431.78	-	-	Картометрический	1.00	-
206	338355.21	1359449.99	-	-	Картометрический	1.00	-
207	338348.25	1359470.73	-	-	Картометрический	1.00	-
208	338336.15	1359467.40	-	-	Картометрический	1.00	-
209	338321.56	1359457.23	-	-	Картометрический	1.00	-
210	338305.93	1359437.37	-	-	Картометрический	1.00	-
211	338242.79	1359403.48	-	-	Картометрический	1.00	-
212	338257.51	1359366.87	-	-	Картометрический	1.00	-
213	338245.56	1359364.93	-	-	Аналитический	0.10	-
214	338233.51	1359365.06	-	-	Аналитический	0.10	-
215	338224.65	1359365.14	-	-	Аналитический	0.10	-
216	338219.50	1359365.19	-	-	Аналитический	0.10	-
217	338190.15	1359369.09	-	-	Аналитический	0.10	-
218	338177.08	1359371.18	-	-	Аналитический	0.10	-
219	338171.66	1359373.75	-	-	Аналитический	0.10	-
220	338167.99	1359374.30	-	-	Аналитический	0.10	-
221	338164.43	1359370.70	-	-	Аналитический	0.10	-
222	338135.59	1359373.98	-	-	Аналитический	0.10	-
223	338096.91	1359370.55	-	-	Аналитический	0.10	-
224	338043.08	1359359.46	-	-	Аналитический	0.10	-
225	338016.99	1359355.59	-	-	Аналитический	0.10	-
226	337990.99	1359351.58	-	-	Аналитический	0.10	-
227	337865.78	1359337.34	-	-	Аналитический	0.10	-
228	337770.74	1359328.08	-	-	Аналитический	0.10	-
229	337750.75	1359327.32	-	-	Аналитический	0.10	-
230	337724.61	1359330.28	-	-	Аналитический	0.10	-
231	337686.56	1359338.64	-	-	Аналитический	0.10	-
232	337666.88	1359343.89	-	-	Аналитический	0.10	-
233	337587.46	1359358.54	-	-	Аналитический	0.10	-
234	337575.77	1359362.05	-	-	Аналитический	0.10	-
235	337564.35	1359400.37	-	-	Картометрический	1.00	-
236	337547.11	1359459.03	-	-	Аналитический	0.10	-
237	337553.26	1359472.08	-	-	Аналитический	0.10	-
238	337555.52	1359481.86	-	-	Аналитический	0.10	-
239	337556.72	1359504.51	-	-	Аналитический	0.10	-

1	2	3	4	5	6	7	8
240	337556.11	1359522.22	-	-	Аналитический	0.10	-
241	337561.89	1359534.32	-	-	Аналитический	0.10	-
242	337567.28	1359540.94	-	-	Аналитический	0.10	-
243	337573.94	1359546.39	-	-	Аналитический	0.10	-
244	337599.93	1359562.52	-	-	Аналитический	0.10	-
245	337634.72	1359582.82	-	-	Аналитический	0.10	-
246	337648.58	1359589.41	-	-	Аналитический	0.10	-
247	337645.59	1359602.28	-	-	Аналитический	0.10	-
248	337638.19	1359598.67	-	-	Аналитический	0.10	-
249	337624.78	1359619.12	-	-	Аналитический	0.10	-
250	337616.87	1359631.40	-	-	Аналитический	0.10	-
251	337610.79	1359639.55	-	-	Аналитический	0.10	-
252	337587.57	1359669.33	-	-	Аналитический	0.10	-
253	337572.56	1359677.88	-	-	Аналитический	0.10	-
254	337534.13	1359697.08	-	-	Аналитический	0.10	-
255	337510.89	1359722.57	-	-	Аналитический	0.10	-
256	337489.90	1359744.44	-	-	Аналитический	0.10	-
257	337449.85	1359794.78	-	-	Аналитический	0.10	-
258	337427.15	1359829.27	-	-	Аналитический	0.10	-
259	337412.95	1359850.16	-	-	Аналитический	0.10	-
260	337408.03	1359865.71	-	-	Аналитический	0.10	-
261	337401.05	1359895.25	-	-	Аналитический	0.10	-
262	337395.87	1359950.71	-	-	Аналитический	0.10	-
263	337395.01	1359981.24	-	-	Аналитический	0.10	-
264	337397.44	1359994.65	-	-	Аналитический	0.10	-
265	337406.09	1360014.10	-	-	Аналитический	0.10	-
266	337427.28	1360050.92	-	-	Аналитический	0.10	-
267	337436.55	1360075.85	-	-	Аналитический	0.10	-
268	337445.67	1360107.11	-	-	Аналитический	0.10	-
269	337454.22	1360128.32	-	-	Аналитический	0.10	-
270	337460.00	1360131.10	-	-	Аналитический	0.10	-
271	337459.76	1360141.65	-	-	Аналитический	0.10	-
272	337464.64	1360165.79	-	-	Аналитический	0.10	-
273	337460.51	1360176.91	-	-	Аналитический	0.10	-
274	337455.71	1360197.61	-	-	Аналитический	0.10	-
275	337467.52	1360233.51	-	-	Аналитический	0.10	-
276	337472.57	1360242.85	-	-	Аналитический	0.10	-
277	337490.28	1360278.66	-	-	Аналитический	0.10	-
278	337505.81	1360310.07	-	-	Аналитический	0.10	-
279	337514.67	1360307.23	-	-	Аналитический	0.10	-
280	337520.96	1360320.56	-	-	Аналитический	0.10	-
281	337512.53	1360327.13	-	-	Аналитический	0.10	-
282	337533.02	1360365.14	-	-	Аналитический	0.10	-
283	337546.69	1360399.47	-	-	Аналитический	0.10	-
284	337553.84	1360416.28	-	-	Аналитический	0.10	-
285	337567.29	1360438.16	-	-	Аналитический	0.10	-
286	337595.35	1360468.41	-	-	Аналитический	0.10	-
287	337628.81	1360495.23	-	-	Аналитический	0.10	-
288	337662.91	1360522.19	-	-	Аналитический	0.10	-
289	337680.27	1360537.59	-	-	Аналитический	0.10	-
290	337696.63	1360545.67	-	-	Аналитический	0.10	-

1	2	3	4	5	6	7	8
291	337709.18	1360546.29	-	-	Аналитический	0.10	-
292	337725.30	1360542.77	-	-	Аналитический	0.10	-
293	337772.35	1360531.02	-	-	Аналитический	0.10	-
294	337818.09	1360513.84	-	-	Аналитический	0.10	-
295	337863.84	1360496.66	-	-	Аналитический	0.10	-
296	337914.62	1360478.71	-	-	Аналитический	0.10	-
297	337966.98	1360462.43	-	-	Аналитический	0.10	-
298	338004.33	1360453.00	-	-	Аналитический	0.10	-
299	338064.05	1360437.93	-	-	Аналитический	0.10	-
300	338096.78	1360428.49	-	-	Аналитический	0.10	-
301	338142.70	1360414.14	-	-	Аналитический	0.10	-
302	338193.77	1360398.18	-	-	Аналитический	0.10	-
303	338205.48	1360393.33	-	-	Аналитический	0.10	-
304	338213.82	1360380.08	-	-	Аналитический	0.10	-
305	338223.90	1360384.75	-	-	Аналитический	0.10	-
306	338221.31	1360390.28	-	-	Аналитический	0.10	-
307	338238.22	1360383.47	-	-	Аналитический	0.10	-
308	338251.35	1360380.49	-	-	Аналитический	0.10	-
309	338288.27	1360372.18	-	-	Аналитический	0.10	-
310	338307.69	1360365.87	-	-	Аналитический	0.10	-
311	338328.72	1360360.79	-	-	Аналитический	0.10	-
312	338354.85	1360352.33	-	-	Аналитический	0.10	-
313	338374.11	1360339.47	-	-	Аналитический	0.10	-
314	338380.54	1360342.85	-	-	Аналитический	0.10	-
315	338391.74	1360344.63	-	-	Аналитический	0.10	-
316	338419.43	1360338.22	-	-	Аналитический	0.10	-
317	338460.85	1360328.56	-	-	Аналитический	0.10	-
318	338475.70	1360324.57	-	-	Аналитический	0.10	-
319	338505.84	1360315.61	-	-	Аналитический	0.10	-
320	338523.79	1360309.60	-	-	Аналитический	0.10	-
321	338534.72	1360304.39	-	-	Аналитический	0.10	-
322	338572.10	1360287.70	-	-	Аналитический	0.10	-
323	338591.24	1360285.83	-	-	Аналитический	0.10	-
324	338612.29	1360288.33	-	-	Аналитический	0.10	-
325	338646.32	1360300.37	-	-	Аналитический	0.10	-
326	338666.04	1360301.84	-	-	Аналитический	0.10	-
327	338687.80	1360302.86	-	-	Аналитический	0.10	-
328	338701.37	1360298.53	-	-	Аналитический	0.10	-
329	338733.25	1360287.18	-	-	Аналитический	0.10	-
330	338764.39	1360272.75	-	-	Аналитический	0.10	-
331	338796.68	1360265.34	-	-	Аналитический	0.10	-
332	338824.72	1360262.78	-	-	Аналитический	0.10	-
333	338835.04	1360261.36	-	-	Аналитический	0.10	-
334	338846.64	1360255.83	-	-	Аналитический	0.10	-
335	338849.76	1360252.38	-	-	Аналитический	0.10	-
336	338851.05	1360243.91	-	-	Аналитический	0.10	-
337	338847.65	1360220.09	-	-	Аналитический	0.10	-
338	338839.91	1360151.94	-	-	Аналитический	0.10	-
339	338836.30	1360119.73	-	-	Аналитический	0.10	-
340	338852.40	1360118.13	-	-	Аналитический	0.10	-
341	338844.44	1360009.12	-	-	Картометрический	1.00	-

1	2	3	4	5	6	7	8
342	338859.50	1359994.95	-	-	Картометрический	1.00	-
343	338913.40	1359967.66	-	-	Картометрический	1.00	-
344	338934.76	1359959.15	-	-	Картометрический	1.00	-
345	338899.26	1359907.43	-	-	Картометрический	1.00	-
346	338839.86	1359804.88	-	-	Картометрический	1.00	-
347	338789.88	1359735.71	-	-	Картометрический	1.00	-
348	338765.03	1359695.87	-	-	Картометрический	1.00	-
349	338727.38	1359652.22	-	-	Картометрический	1.00	-
350	338700.78	1359614.34	-	-	Картометрический	1.00	-
351	338668.93	1359536.99	-	-	Картометрический	1.00	-
352	338673.08	1359488.32	-	-	Картометрический	1.00	-
353	338674.41	1359413.57	-	-	Картометрический	1.00	-
354	338666.93	1359298.85	-	-	Картометрический	1.00	-
355	338680.54	1359189.76	-	-	Картометрический	1.00	-
356	338679.32	1359143.76	-	-	Картометрический	1.00	-
357	338682.17	1359057.95	-	-	Картометрический	1.00	-
358	338717.33	1358953.25	-	-	Картометрический	1.00	-
359	338741.73	1358901.30	-	-	Картометрический	1.00	-
360	338773.82	1358824.80	-	-	Картометрический	1.00	-
361	338797.14	1358746.75	-	-	Картометрический	1.00	-
362	338827.23	1358638.61	-	-	Картометрический	1.00	-
363	338793.68	1358449.62	-	-	Картометрический	1.00	-
153	338737.92	1358304.55	-	-	Картометрический	1.00	-
364	338178.79	1359615.33	-	-	Картометрический	1.00	-
365	338128.64	1359656.38	-	-	Картометрический	1.00	-
366	338122.30	1359664.37	-	-	Картометрический	1.00	-
367	338101.91	1359666.95	-	-	Аналитический	0.10	-
368	338075.94	1359637.27	-	-	Аналитический	0.10	-
369	338097.99	1359620.25	-	-	Картометрический	1.00	-
370	338104.50	1359615.20	-	-	Картометрический	1.00	-
371	338148.43	1359581.21	-	-	Картометрический	1.00	-
372	338171.40	1359606.29	-	-	Картометрический	1.00	-
364	338178.79	1359615.33	-	-	Картометрический	1.00	-
373	338932.54	1360240.22	-	-	Картометрический	1.00	-
374	338909.69	1360242.90	-	-	Картометрический	1.00	-
375	338905.91	1360211.85	-	-	Картометрический	1.00	-
376	338861.46	1360216.13	-	-	Картометрический	1.00	-
377	338865.35	1360245.13	-	-	Картометрический	1.00	-
378	338866.81	1360260.41	-	-	Картометрический	1.00	-
379	338870.86	1360278.95	-	-	Картометрический	1.00	-
380	338859.10	1360282.23	-	-	Картометрический	1.00	-
381	338856.22	1360270.30	-	-	Картометрический	1.00	-
382	338833.51	1360274.87	-	-	Картометрический	1.00	-
383	338797.91	1360281.45	-	-	Картометрический	1.00	-
384	338771.70	1360287.37	-	-	Картометрический	1.00	-
385	-	-	338771.65	1360291.64	Аналитический	0.10	-
386	-	-	338762.73	1360293.77	Аналитический	0.10	-
387	-	-	338768.35	1360320.10	Аналитический	0.10	-
388	-	-	338771.34	1360319.46	Аналитический	0.10	-

1	2	3	4	5	6	7	8
389	338770.95	1360353.94	-	-	Аналитический	0.10	-
390	338807.87	1360485.72	-	-	Аналитический	0.10	-
391	338811.13	1360492.67	-	-	Аналитический	0.10	-
392	338842.88	1360472.49	-	-	Аналитический	0.10	-
393	338898.46	1360451.41	-	-	Аналитический	0.10	-
394	338938.83	1360450.13	-	-	Картометрический	1.00	-
395	338937.78	1360423.52	-	-	Картометрический	1.00	-
396	338933.86	1360391.95	-	-	Картометрический	1.00	-
397	338950.02	1360372.36	-	-	Аналитический	0.10	-
398	338946.85	1360336.77	-	-	Картометрический	1.00	-
399	338942.18	1360305.21	-	-	Картометрический	1.00	-
373	338932.54	1360240.22	-	-	Картометрический	1.00	-
400	338644.87	1360345.05	-	-	Аналитический	0.10	-
401	338643.69	1360336.48	-	-	Аналитический	0.10	-
402	-	-	338638.28	1360324.93	Аналитический	0.10	-
403	338635.01	1360319.50	-	-	Аналитический	0.10	-
404	338629.48	1360313.10	-	-	Аналитический	0.10	-
405	338605.54	1360302.54	-	-	Аналитический	0.10	-
406	338591.26	1360299.91	-	-	Аналитический	0.10	-
407	338573.67	1360304.27	-	-	Аналитический	0.10	-
408	338535.22	1360318.98	-	-	Аналитический	0.10	-
409	338505.27	1360329.67	-	-	Аналитический	0.10	-
410	338477.43	1360337.47	-	-	Аналитический	0.10	-
411	338462.39	1360341.67	-	-	Аналитический	0.10	-
412	338425.01	1360353.39	-	-	Аналитический	0.10	-
413	338390.99	1360361.27	-	-	Аналитический	0.10	-
414	338372.29	1360366.28	-	-	Аналитический	0.10	-
415	338341.41	1360373.79	-	-	Аналитический	0.10	-
416	338318.05	1360379.54	-	-	Аналитический	0.10	-
417	338309.34	1360381.58	-	-	Аналитический	0.10	-
418	338256.21	1360396.03	-	-	Аналитический	0.10	-
419	338253.74	1360399.82	-	-	Аналитический	0.10	-
420	338255.00	1360406.30	-	-	Аналитический	0.10	-
421	338243.74	1360410.35	-	-	Аналитический	0.10	-
422	338238.62	1360400.96	-	-	Картометрический	1.00	-
423	338225.21	1360403.38	-	-	Картометрический	1.00	-
424	338197.71	1360410.65	-	-	Картометрический	1.00	-
425	338178.95	1360417.69	-	-	Картометрический	1.00	-
426	338147.52	1360429.31	-	-	Картометрический	1.00	-
427	338104.84	1360445.08	-	-	Картометрический	1.00	-
428	338092.48	1360448.68	-	-	Картометрический	1.00	-
429	338190.48	1360486.67	-	-	Картометрический	1.00	-
430	338267.13	1360503.32	-	-	Картометрический	1.00	-
431	338338.02	1360475.82	-	-	Картометрический	1.00	-
432	338412.99	1360455.33	-	-	Аналитический	0.10	-
433	338520.89	1360445.51	-	-	Аналитический	0.10	-
434	338607.19	1360372.56	-	-	Аналитический	0.10	-
400	338644.87	1360345.05	-	-	Аналитический	0.10	-
435	337510.76	1359440.33	-	-	Аналитический	0.10	-

1	2	3	4	5	6	7	8
436	337486.70	1359453.07	-	-	Аналитический	0.10	-
437	337480.08	1359453.90	-	-	Аналитический	0.10	-
438	337467.06	1359448.05	-	-	Аналитический	0.10	-
439	337428.27	1359427.74	-	-	Аналитический	0.10	-
440	337414.45	1359420.04	-	-	Аналитический	0.10	-
441	337413.84	1359414.14	-	-	Аналитический	0.10	-
442	337387.33	1359420.08	-	-	Аналитический	0.10	-
443	337384.94	1359431.78	-	-	Аналитический	0.10	-
444	337394.40	1359439.74	-	-	Аналитический	0.10	-
445	337388.22	1359455.94	-	-	Аналитический	0.10	-
446	337395.23	1359460.11	-	-	Картометрический	1.00	-
447	337390.62	1359473.71	-	-	Картометрический	1.00	-
448	337358.54	1359523.47	-	-	Картометрический	1.00	-
449	337342.30	1359548.59	-	-	Картометрический	1.00	-
450	337332.89	1359565.76	-	-	Картометрический	1.00	-
451	337317.89	1359593.15	-	-	Картометрический	1.00	-
452	337300.79	1359588.25	-	-	Картометрический	1.00	-
453	337258.76	1359610.71	-	-	Картометрический	1.00	-
454	337261.18	1359619.11	-	-	Картометрический	1.00	-
455	337258.04	1359626.18	-	-	Картометрический	1.00	-
456	337242.89	1359619.14	-	-	Картометрический	1.00	-
457	337214.41	1359604.22	-	-	Картометрический	1.00	-
458	337213.50	1359562.84	-	-	Картометрический	1.00	-
459	337209.76	1359515.76	-	-	Картометрический	1.00	-
460	337205.13	1359469.90	-	-	Картометрический	1.00	-
461	337203.63	1359457.71	-	-	Картометрический	1.00	-
462	337180.51	1359463.28	-	-	Картометрический	1.00	-
463	337159.12	1359468.65	-	-	Картометрический	1.00	-
464	337147.96	1359472.22	-	-	Картометрический	1.00	-
465	337139.29	1359479.13	-	-	Картометрический	1.00	-
466	337124.54	1359482.68	-	-	Картометрический	1.00	-
467	337127.85	1359490.36	-	-	Картометрический	1.00	-
468	337140.25	1359581.64	-	-	Картометрический	1.00	-
469	337141.26	1359589.19	-	-	Картометрический	1.00	-
470	337118.33	1359590.67	-	-	Картометрический	1.00	-
471	337093.44	1359592.83	-	-	Аналитический	0.10	-
472	337102.01	1359643.06	-	-	Аналитический	0.10	-
473	337017.80	1359671.30	-	-	Аналитический	0.10	-
474	336989.30	1359678.73	-	-	Аналитический	0.10	-
475	336850.60	1359712.74	-	-	Аналитический	0.10	-
476	-	-	336850.91	1359733.25	Аналитический	0.10	-
477	-	-	336840.99	1359732.57	Аналитический	0.10	-
478	-	-	336832.42	1359732.44	Аналитический	0.10	-
479	-	-	336811.76	1359738.16	Аналитический	0.10	-
480	-	-	336800.17	1359738.64	Аналитический	0.10	-
481	-	-	336781.98	1359739.74	Аналитический	0.10	-
482	-	-	336768.42	1359743.57	Аналитический	0.10	-
483	-	-	336769.61	1359747.81	Аналитический	0.10	-
484	-	-	336782.72	1359744.12	Аналитический	0.10	-
485	-	-	336800.40	1359743.04	Аналитический	0.10	-
486	-	-	336812.45	1359742.55	Аналитический	0.10	-

1	2	3	4	5	6	7	8
487	-	-	336832.99	1359736.86	Аналитический	0.10	-
488	-	-	336840.81	1359736.97	Аналитический	0.10	-
489	-	-	336850.98	1359737.68	Аналитический	0.10	-
490	336851.53	1359774.44	-	-	Картометрический	1.00	-
491	336864.79	1359873.56	-	-	Картометрический	1.00	-
492	336894.43	1359868.92	-	-	Картометрический	1.00	-
493	337165.53	1359844.88	-	-	Картометрический	1.00	-
494	337223.63	1359873.16	-	-	Картометрический	1.00	-
495	337256.51	1359923.72	-	-	Картометрический	1.00	-
496	337270.80	1359945.04	-	-	Картометрический	1.00	-
497	336748.53	1360065.49	-	-	Картометрический	1.00	-
498	336799.85	1360276.41	-	-	Картометрический	1.00	-
499	336847.11	1360466.03	-	-	Картометрический	1.00	-
500	336921.10	1360481.33	-	-	Картометрический	1.00	-
501	336999.19	1360441.43	-	-	Картометрический	1.00	-
502	337015.90	1360437.05	-	-	Картометрический	1.00	-
503	337060.60	1360434.88	-	-	Картометрический	1.00	-
504	337070.54	1360442.32	-	-	Картометрический	1.00	-
505	337071.72	1360465.68	-	-	Картометрический	1.00	-
506	337075.50	1360532.63	-	-	Картометрический	1.00	-
507	336957.71	1360548.85	-	-	Картометрический	1.00	-
508	336933.00	1360542.40	-	-	Картометрический	1.00	-
509	336893.98	1360565.00	-	-	Картометрический	1.00	-
510	336965.06	1360689.15	-	-	Картометрический	1.00	-
511	336818.64	1360812.53	-	-	Картометрический	1.00	-
512	336894.56	1360911.69	-	-	Картометрический	1.00	-
513	336817.11	1360973.37	-	-	Картометрический	1.00	-
514	337002.89	1361225.43	-	-	Картометрический	1.00	-
515	337032.87	1361248.12	-	-	Картометрический	1.00	-
516	337056.98	1361222.80	-	-	Картометрический	1.00	-
517	337318.00	1360904.72	-	-	Картометрический	1.00	-
518	337384.89	1360813.47	-	-	Картометрический	1.00	-
519	337389.12	1360790.67	-	-	Картометрический	1.00	-
520	337401.19	1360731.04	-	-	Картометрический	1.00	-
521	337408.31	1360676.61	-	-	Картометрический	1.00	-
522	337437.29	1360616.55	-	-	Аналитический	0.10	-
523	337472.39	1360540.88	-	-	Аналитический	0.10	-
524	337488.16	1360529.09	-	-	Аналитический	0.10	-
525	337550.25	1360462.43	-	-	Аналитический	0.10	-
526	337542.13	1360453.39	-	-	Аналитический	0.10	-
527	337534.77	1360444.66	-	-	Аналитический	0.10	-
528	337511.97	1360395.38	-	-	Аналитический	0.10	-
529	337505.15	1360387.02	-	-	Аналитический	0.10	-
530	337511.09	1360378.63	-	-	Аналитический	0.10	-
531	337510.46	1360371.08	-	-	Аналитический	0.10	-
532	337491.00	1360320.10	-	-	Аналитический	0.10	-
533	337476.34	1360288.83	-	-	Аналитический	0.10	-
534	337458.93	1360251.70	-	-	Аналитический	0.10	-
535	337449.92	1360233.03	-	-	Аналитический	0.10	-
536	337442.89	1360217.02	-	-	Аналитический	0.10	-
537	337438.14	1360194.77	-	-	Аналитический	0.10	-

1	2	3	4	5	6	7	8
538	337436.17	1360175.36	-	-	Аналитический	0.10	-
539	337434.21	1360162.55	-	-	Аналитический	0.10	-
540	337431.64	1360149.43	-	-	Аналитический	0.10	-
541	337422.76	1360150.97	-	-	Аналитический	0.10	-
542	337423.73	1360139.62	-	-	Аналитический	0.10	-
543	337430.06	1360137.92	-	-	Аналитический	0.10	-
544	337431.94	1360130.86	-	-	Аналитический	0.10	-
545	337428.41	1360111.10	-	-	Аналитический	0.10	-
546	337420.88	1360085.94	-	-	Аналитический	0.10	-
547	337411.02	1360058.87	-	-	Аналитический	0.10	-
548	337410.24	1360057.25	-	-	Аналитический	0.10	-
549	337409.79	1360056.28	-	-	Аналитический	0.10	-
550	337390.83	1360024.83	-	-	Аналитический	0.10	-
551	337378.83	1359997.20	-	-	Аналитический	0.10	-
552	337375.96	1359979.08	-	-	Аналитический	0.10	-
553	337376.51	1359949.65	-	-	Аналитический	0.10	-
554	337382.01	1359896.55	-	-	Аналитический	0.10	-
555	337391.94	1359857.65	-	-	Аналитический	0.10	-
556	337396.28	1359843.88	-	-	Аналитический	0.10	-
557	337411.17	1359820.09	-	-	Аналитический	0.10	-
558	337439.13	1359780.60	-	-	Аналитический	0.10	-
559	337473.64	1359735.87	-	-	Аналитический	0.10	-
560	337500.41	1359709.80	-	-	Аналитический	0.10	-
561	337524.72	1359686.19	-	-	Аналитический	0.10	-
562	337537.89	1359677.76	-	-	Аналитический	0.10	-
563	337556.85	1359669.25	-	-	Аналитический	0.10	-
564	337560.08	1359670.23	-	-	Аналитический	0.10	-
565	337563.20	1359668.01	-	-	Аналитический	0.10	-
566	337593.60	1359647.12	-	-	Аналитический	0.10	-
567	337598.91	1359639.79	-	-	Аналитический	0.10	-
568	337606.28	1359630.46	-	-	Аналитический	0.10	-
569	337608.53	1359625.95	-	-	Аналитический	0.10	-
570	337611.71	1359619.89	-	-	Аналитический	0.10	-
571	337618.58	1359603.80	-	-	Аналитический	0.10	-
572	337620.34	1359600.54	-	-	Картометрический	1.00	-
573	337620.09	1359592.71	-	-	Картометрический	1.00	-
574	337618.38	1359587.84	-	-	Картометрический	1.00	-
575	337589.59	1359572.96	-	-	Картометрический	1.00	-
576	337569.01	1359614.93	-	-	Картометрический	1.00	-
577	337577.40	1359619.27	-	-	Картометрический	1.00	-
578	337568.60	1359635.70	-	-	Картометрический	1.00	-
579	337559.51	1359631.01	-	-	Картометрический	1.00	-
580	337543.19	1359657.29	-	-	Картометрический	1.00	-
581	337538.33	1359657.45	-	-	Картометрический	1.00	-
582	337509.51	1359640.03	-	-	Картометрический	1.00	-
583	337502.25	1359635.71	-	-	Картометрический	1.00	-
584	337534.69	1359575.66	-	-	Картометрический	1.00	-
585	337548.18	1359541.68	-	-	Картометрический	1.00	-
586	337544.49	1359529.31	-	-	Картометрический	1.00	-
587	337544.18	1359506.34	-	-	Картометрический	1.00	-
588	337542.67	1359491.34	-	-	Картометрический	1.00	-

1	2	3	4	5	6	7	8
589	337537.88	1359471.93	-	-	Картометрический	1.00	-
590	337535.60	1359468.82	-	-	Картометрический	1.00	-
591	337523.57	1359454.92	-	-	Аналитический	0.10	-
435	337510.76	1359440.33	-	-	Аналитический	0.10	-
3. Сведения о характерных точках части (частей) границы объекта							
Часть №							
-	-	-	-	-	-	-	-

».

Приложение № 4
к приказу министерства
архитектуры и градостроительства
Воронежской области
от 14.01.2026 № 45-01-04/10

«ГРАФИЧЕСКОЕ ОПИСАНИЕ

местоположения границ

Зона улиц, дорог, инженерной и транспортной инфраструктуры
села Новая Калитва – ИТ1/1

(наименование объекта, местоположение границ которого описано (далее - объект)

Раздел I

Сведения об объекте		
№ п/п	Характеристики объекта	Описание характеристик
1	2	3
1	Местоположение объекта	Воронежская область, Россошанский муниципальный район, Нокалитвенское сельское поселение, село Новая Калитва
2	Площадь объекта +/- величина погрешности определения площади (Р +/- Дельта Р)	-
3	Иные характеристики объекта	-

Раздел 2

Сведения о местоположении границ объекта					
1. Система координат: -					
2. Сведения о характерных точках границ объекта					
Обозначение характерных точек границ	Координаты, м		Метод определения координат характерной точки	Средняя квадратическая погрешность положения характерной точки (Mt), м	Описание обозначения точки на местности (при наличии)
	X	Y			
1	2	3	4	5	6
-	-	-	-	-	-
3. Сведения о характерных точках части (частей) границы объекта					
Обозначение характерных точек части границы	Координаты, м		Метод определения координат характерной точки	Средняя квадратическая погрешность положения характерной точки (Mt), м	Описание обозначения точки на местности (при наличии)
	X	Y			
1	2	3	4	5	6
Часть №					
-	-	-	-	-	-

Раздел 3

Сведения о местоположении измененных (уточненных) границ объекта							
1. Система координат: МСК - 36, зона 1							
2. Сведения о характерных точках границ объекта							
Обозначение характерных точек границ	Существующие координаты, м		Измененные (уточненные) координаты, м		Метод определения координат характерной точки	Средняя квадратическая погрешность положения характерной точки (Mt), м	Описание обозначения точки на местности (при наличии)
	X	Y	X	Y			
1	2	3	4	5	6	7	8
1	338701.14	1358224.86	-	-	Картометрический	1.00	-
2	338687.78	1358202.98	-	-	Аналитический	0.10	-
3	338644.85	1358246.43	-	-	Аналитический	0.10	-
4	338645.61	1358237.93	-	-	Аналитический	0.10	-
5	338626.83	1358255.82	-	-	Аналитический	0.10	-
6	338610.22	1358275.39	-	-	Аналитический	0.10	-
7	338574.98	1358284.52	-	-	Аналитический	0.10	-
8	338541.99	1358309.14	-	-	Аналитический	0.10	-
9	338536.06	1358314.48	-	-	Аналитический	0.10	-
10	338531.52	1358323.16	-	-	Аналитический	0.10	-
11	338528.51	1358334.33	-	-	Аналитический	0.10	-
12	338522.16	1358382.27	-	-	Аналитический	0.10	-
13	338505.05	1358482.56	-	-	Аналитический	0.10	-
14	338500.61	1358514.18	-	-	Аналитический	0.10	-
15	338497.51	1358540.28	-	-	Аналитический	0.10	-
16	338494.92	1358545.76	-	-	Аналитический	0.10	-
17	338501.53	1358553.28	-	-	Аналитический	0.10	-
18	338502.73	1358570.76	-	-	Аналитический	0.10	-
19	338503.90	1358602.83	-	-	Аналитический	0.10	-
20	338494.41	1358712.53	-	-	Аналитический	0.10	-
21	338487.53	1358758.08	-	-	Аналитический	0.10	-
22	338468.95	1358828.06	-	-	Аналитический	0.10	-
23	338447.21	1358927.22	-	-	Аналитический	0.10	-
24	338430.09	1359007.47	-	-	Аналитический	0.10	-
25	338423.65	1359021.30	-	-	Аналитический	0.10	-
26	338418.71	1359046.16	-	-	Аналитический	0.10	-
27	338417.28	1359062.77	-	-	Аналитический	0.10	-
28	338400.66	1359141.36	-	-	Аналитический	0.10	-
29	338388.59	1359193.88	-	-	Аналитический	0.10	-
30	338388.37	1359194.80	-	-	Картометрический	1.00	-
31	338355.46	1359347.10	-	-	Аналитический	0.10	-
32	338352.00	1359356.77	-	-	Аналитический	0.10	-
33	338349.64	1359361.31	-	-	Аналитический	0.10	-
34	338342.14	1359363.75	-	-	Аналитический	0.10	-
35	338326.39	1359364.66	-	-	Аналитический	0.10	-
36	338313.78	1359362.10	-	-	Аналитический	0.10	-
37	338274.56	1359353.51	-	-	Аналитический	0.10	-

1	2	3	4	5	6	7	8
38	338245.96	1359351.49	-	-	Аналитический	0.10	-
39	338218.70	1359351.49	-	-	Аналитический	0.10	-
40	338203.24	1359353.47	-	-	Аналитический	0.10	-
41	338201.44	1359349.26	-	-	Аналитический	0.10	-
42	338198.04	1359348.91	-	-	Аналитический	0.10	-
43	338192.79	1359354.81	-	-	Аналитический	0.10	-
44	338187.30	1359355.52	-	-	Аналитический	0.10	-
45	338164.96	1359358.73	-	-	Аналитический	0.10	-
46	338136.09	1359359.74	-	-	Аналитический	0.10	-
47	338099.79	1359355.04	-	-	Аналитический	0.10	-
48	338030.60	1359343.06	-	-	Аналитический	0.10	-
49	337995.41	1359336.63	-	-	Аналитический	0.10	-
50	337867.52	1359322.29	-	-	Аналитический	0.10	-
51	337771.95	1359313.24	-	-	Аналитический	0.10	-
52	337741.23	1359313.43	-	-	Аналитический	0.10	-
53	337721.34	1359314.54	-	-	Аналитический	0.10	-
54	337685.16	1359322.26	-	-	Аналитический	0.10	-
55	337673.32	1359302.64	-	-	Картометрический	1.00	-
56	337533.12	1359306.23	-	-	Картометрический	1.00	-
57	337508.52	1359324.51	-	-	Картометрический	1.00	-
58	337515.30	1359352.94	-	-	Картометрический	1.00	-
59	337512.67	1359367.12	-	-	Картометрический	1.00	-
60	337509.08	1359368.29	-	-	Аналитический	0.10	-
61	337463.45	1359379.21	-	-	Аналитический	0.10	-
62	337459.52	1359372.67	-	-	Аналитический	0.10	-
63	337453.29	1359373.64	-	-	Аналитический	0.10	-
64	337450.27	1359382.36	-	-	Аналитический	0.10	-
65	337443.09	1359384.08	-	-	Аналитический	0.10	-
66	337424.70	1359388.86	-	-	Аналитический	0.10	-
67	337415.91	1359390.78	-	-	Аналитический	0.10	-
68	337348.80	1359405.37	-	-	Аналитический	0.10	-
69	337341.14	1359406.94	-	-	Аналитический	0.10	-
70	337283.93	1359419.09	-	-	Аналитический	0.10	-
71	337220.28	1359434.55	-	-	Аналитический	0.10	-
72	337199.71	1359438.54	-	-	Аналитический	0.10	-
73	337177.25	1359443.23	-	-	Аналитический	0.10	-
74	337127.10	1359452.87	-	-	Аналитический	0.10	-
75	337068.85	1359467.53	-	-	Аналитический	0.10	-
76	337022.63	1359481.52	-	-	Аналитический	0.10	-
77	337005.12	1359478.19	-	-	Аналитический	0.10	-
78	336992.43	1359480.72	-	-	Аналитический	0.10	-
79	336993.21	1359488.90	-	-	Аналитический	0.10	-
80	336900.29	1359511.46	-	-	Аналитический	0.10	-
81	336853.83	1359522.73	-	-	Аналитический	0.10	-
82	336806.96	1359533.89	-	-	Аналитический	0.10	-
83	336754.75	1359546.85	-	-	Аналитический	0.10	-
84	336702.67	1359560.20	-	-	Аналитический	0.10	-
85	336639.95	1359575.01	-	-	Аналитический	0.10	-
86	336578.34	1359590.31	-	-	Аналитический	0.10	-
87	336549.22	1359590.63	-	-	Аналитический	0.10	-
88	336526.04	1359583.93	-	-	Аналитический	0.10	-

1	2	3	4	5	6	7	8
89	336497.70	1359572.66	-	-	Аналитический	0.10	-
90	336454.41	1359554.08	-	-	Аналитический	0.10	-
91	336447.18	1359536.86	-	-	Аналитический	0.10	-
92	336445.67	1359523.21	-	-	Аналитический	0.10	-
93	336444.12	1359481.26	-	-	Аналитический	0.10	-
94	336442.55	1359434.80	-	-	Аналитический	0.10	-
95	336440.95	1359386.67	-	-	Аналитический	0.10	-
96	336438.50	1359344.62	-	-	Аналитический	0.10	-
97	336436.05	1359302.56	-	-	Аналитический	0.10	-
98	336433.61	1359260.51	-	-	Аналитический	0.10	-
99	336431.16	1359218.45	-	-	Аналитический	0.10	-
100	336430.95	1359213.55	-	-	Картометрический	1.00	-
101	336430.19	1359213.60	-	-	Аналитический	0.10	-
102	336403.13	1359215.02	-	-	Картометрический	1.00	-
103	336413.96	1359445.50	-	-	Картометрический	1.00	-
104	336412.11	1359544.01	-	-	Аналитический	0.10	-
105	336054.89	1359405.07	-	-	Картометрический	1.00	-
106	336019.20	1359399.18	-	-	Картометрический	1.00	-
107	335995.85	1359413.32	-	-	Картометрический	1.00	-
108	335996.70	1359414.58	-	-	Картометрический	1.00	-
109	336085.92	1359463.21	-	-	Аналитический	0.10	-
110	336089.65	1359466.13	-	-	Аналитический	0.10	-
111	336123.26	1359466.67	-	-	Аналитический	0.10	-
112	336158.51	1359474.51	-	-	Аналитический	0.10	-
113	336186.67	1359483.22	-	-	Аналитический	0.10	-
114	336237.10	1359498.24	-	-	Аналитический	0.10	-
115	336261.86	1359507.09	-	-	Аналитический	0.10	-
116	336292.79	1359518.91	-	-	Аналитический	0.10	-
117	336320.75	1359529.61	-	-	Аналитический	0.10	-
118	336338.29	1359536.71	-	-	Аналитический	0.10	-
119	336358.76	1359545.23	-	-	Аналитический	0.10	-
120	336391.89	1359559.01	-	-	Аналитический	0.10	-
121	336410.63	1359566.81	-	-	Аналитический	0.10	-
122	336436.14	1359577.42	-	-	Аналитический	0.10	-
123	336481.96	1359596.81	-	-	Аналитический	0.10	-
124	336520.51	1359612.47	-	-	Аналитический	0.10	-
125	336544.51	1359617.83	-	-	Аналитический	0.10	-
126	336567.51	1359616.96	-	-	Аналитический	0.10	-
127	336590.93	1359612.68	-	-	Аналитический	0.10	-
128	336642.08	1359598.74	-	-	Аналитический	0.10	-
129	336715.64	1359577.90	-	-	Аналитический	0.10	-
130	336763.17	1359566.64	-	-	Аналитический	0.10	-
131	336810.70	1359555.37	-	-	Аналитический	0.10	-
132	336859.94	1359543.22	-	-	Аналитический	0.10	-
133	336909.18	1359531.08	-	-	Аналитический	0.10	-
134	336958.42	1359518.93	-	-	Аналитический	0.10	-
135	337007.66	1359506.79	-	-	Аналитический	0.10	-
136	337073.77	1359488.95	-	-	Аналитический	0.10	-
137	337113.29	1359479.04	-	-	Аналитический	0.10	-
138	337124.54	1359482.68	-	-	Аналитический	0.10	-
139	337139.29	1359479.13	-	-	Аналитический	0.10	-

1	2	3	4	5	6	7	8
140	337147.96	1359472.22	-	-	Аналитический	0.10	-
141	337159.12	1359468.65	-	-	Аналитический	0.10	-
142	337180.51	1359463.28	-	-	Аналитический	0.10	-
143	337203.63	1359457.71	-	-	Картометрический	1.00	-
144	337219.76	1359453.79	-	-	Аналитический	0.10	-
145	337222.16	1359455.86	-	-	Аналитический	0.10	-
146	337223.87	1359456.10	-	-	Аналитический	0.10	-
147	337225.87	1359455.92	-	-	Аналитический	0.10	-
148	337227.92	1359455.22	-	-	Аналитический	0.10	-
149	337229.18	1359453.98	-	-	Аналитический	0.10	-
150	337231.01	1359450.66	-	-	Аналитический	0.10	-
151	337287.37	1359435.24	-	-	Аналитический	0.10	-
152	337361.60	1359422.47	-	-	Аналитический	0.10	-
153	337369.19	1359428.95	-	-	Аналитический	0.10	-
154	337384.94	1359431.78	-	-	Аналитический	0.10	-
155	337387.33	1359420.08	-	-	Аналитический	0.10	-
156	337413.84	1359414.14	-	-	Аналитический	0.10	-
157	337414.45	1359420.04	-	-	Аналитический	0.10	-
158	337428.27	1359427.74	-	-	Аналитический	0.10	-
159	337467.06	1359448.05	-	-	Аналитический	0.10	-
160	337480.08	1359453.90	-	-	Аналитический	0.10	-
161	337486.70	1359453.07	-	-	Аналитический	0.10	-
162	337510.76	1359440.33	-	-	Аналитический	0.10	-
163	337523.57	1359454.92	-	-	Аналитический	0.10	-
164	337535.60	1359468.82	-	-	Аналитический	0.10	-
165	337537.88	1359471.93	-	-	Аналитический	0.10	-
166	337542.67	1359491.34	-	-	Аналитический	0.10	-
167	337544.18	1359506.34	-	-	Аналитический	0.10	-
168	337544.49	1359529.31	-	-	Аналитический	0.10	-
169	337548.18	1359541.68	-	-	Аналитический	0.10	-
170	337534.69	1359575.66	-	-	Картометрический	1.00	-
171	337502.25	1359635.71	-	-	Картометрический	1.00	-
172	337509.51	1359640.03	-	-	Картометрический	1.00	-
173	337538.33	1359657.45	-	-	Картометрический	1.00	-
174	337543.19	1359657.29	-	-	Картометрический	1.00	-
175	337559.51	1359631.01	-	-	Картометрический	1.00	-
176	337568.60	1359635.70	-	-	Картометрический	1.00	-
177	337577.40	1359619.27	-	-	Картометрический	1.00	-
178	337569.01	1359614.93	-	-	Картометрический	1.00	-
179	337589.59	1359572.96	-	-	Аналитический	0.10	-
180	337618.38	1359587.84	-	-	Аналитический	0.10	-
181	337620.09	1359592.71	-	-	Аналитический	0.10	-
182	337620.34	1359600.54	-	-	Аналитический	0.10	-
183	337618.58	1359603.80	-	-	Аналитический	0.10	-
184	337611.71	1359619.89	-	-	Аналитический	0.10	-
185	337608.53	1359625.95	-	-	Аналитический	0.10	-
186	337606.28	1359630.46	-	-	Аналитический	0.10	-
187	337598.91	1359639.79	-	-	Аналитический	0.10	-
188	337593.60	1359647.12	-	-	Аналитический	0.10	-
189	337563.20	1359668.01	-	-	Аналитический	0.10	-
190	337560.08	1359670.23	-	-	Аналитический	0.10	-

1	2	3	4	5	6	7	8
191	337556.85	1359669.25	-	-	Аналитический	0.10	-
192	337537.89	1359677.76	-	-	Аналитический	0.10	-
193	337524.72	1359686.19	-	-	Аналитический	0.10	-
194	337500.41	1359709.80	-	-	Аналитический	0.10	-
195	337473.64	1359735.87	-	-	Аналитический	0.10	-
196	337439.13	1359780.60	-	-	Аналитический	0.10	-
197	337411.17	1359820.09	-	-	Аналитический	0.10	-
198	337396.28	1359843.88	-	-	Аналитический	0.10	-
199	337391.94	1359857.65	-	-	Аналитический	0.10	-
200	337382.01	1359896.55	-	-	Аналитический	0.10	-
201	337376.51	1359949.65	-	-	Аналитический	0.10	-
202	337375.96	1359979.08	-	-	Аналитический	0.10	-
203	337378.83	1359997.20	-	-	Аналитический	0.10	-
204	337390.83	1360024.83	-	-	Аналитический	0.10	-
205	337409.79	1360056.28	-	-	Аналитический	0.10	-
206	337410.24	1360057.25	-	-	Аналитический	0.10	-
207	337411.02	1360058.87	-	-	Аналитический	0.10	-
208	337420.88	1360085.94	-	-	Аналитический	0.10	-
209	337428.41	1360111.10	-	-	Аналитический	0.10	-
210	337431.94	1360130.86	-	-	Аналитический	0.10	-
211	337430.06	1360137.92	-	-	Аналитический	0.10	-
212	337423.73	1360139.62	-	-	Аналитический	0.10	-
213	337422.76	1360150.97	-	-	Аналитический	0.10	-
214	337431.64	1360149.43	-	-	Аналитический	0.10	-
215	337434.21	1360162.55	-	-	Аналитический	0.10	-
216	337436.17	1360175.36	-	-	Аналитический	0.10	-
217	337438.14	1360194.77	-	-	Аналитический	0.10	-
218	337442.89	1360217.02	-	-	Аналитический	0.10	-
219	337449.92	1360233.03	-	-	Аналитический	0.10	-
220	337458.93	1360251.70	-	-	Аналитический	0.10	-
221	337476.34	1360288.83	-	-	Аналитический	0.10	-
222	337491.00	1360320.10	-	-	Аналитический	0.10	-
223	337510.46	1360371.08	-	-	Аналитический	0.10	-
224	337511.09	1360378.63	-	-	Аналитический	0.10	-
225	337505.15	1360387.02	-	-	Аналитический	0.10	-
226	337511.97	1360395.38	-	-	Аналитический	0.10	-
227	337534.77	1360444.66	-	-	Аналитический	0.10	-
228	337542.13	1360453.39	-	-	Аналитический	0.10	-
229	337550.25	1360462.43	-	-	Картометрический	1.00	-
230	337620.10	1360514.93	-	-	Аналитический	0.10	-
231	337676.79	1360548.27	-	-	Аналитический	0.10	-
232	337718.16	1360578.60	-	-	Картометрический	1.00	-
233	337731.26	1360562.65	-	-	Аналитический	0.10	-
234	337763.68	1360558.69	-	-	Аналитический	0.10	-
235	337784.63	1360559.90	-	-	Аналитический	0.10	-
236	337796.71	1360546.62	-	-	Аналитический	0.10	-
237	337831.13	1360528.61	-	-	Аналитический	0.10	-
238	337869.08	1360514.57	-	-	Аналитический	0.10	-
239	337926.68	1360493.99	-	-	Аналитический	0.10	-
240	337970.68	1360480.61	-	-	Аналитический	0.10	-
241	338011.06	1360469.64	-	-	Аналитический	0.10	-

1	2	3	4	5	6	7	8
242	338065.62	1360456.49	-	-	Аналитический	0.10	-
243	338092.48	1360448.68	-	-	Аналитический	0.10	-
244	338104.84	1360445.08	-	-	Аналитический	0.10	-
245	338147.52	1360429.31	-	-	Аналитический	0.10	-
246	338178.95	1360417.69	-	-	Аналитический	0.10	-
247	338197.71	1360410.65	-	-	Аналитический	0.10	-
248	338225.21	1360403.38	-	-	Аналитический	0.10	-
249	338238.62	1360400.96	-	-	Аналитический	0.10	-
250	338243.74	1360410.35	-	-	Аналитический	0.10	-
251	338255.00	1360406.30	-	-	Аналитический	0.10	-
252	338253.74	1360399.82	-	-	Аналитический	0.10	-
253	338256.21	1360396.03	-	-	Аналитический	0.10	-
254	338309.34	1360381.58	-	-	Аналитический	0.10	-
255	338318.05	1360379.54	-	-	Аналитический	0.10	-
256	338341.41	1360373.79	-	-	Аналитический	0.10	-
257	338372.29	1360366.28	-	-	Аналитический	0.10	-
258	338390.99	1360361.27	-	-	Аналитический	0.10	-
259	338425.01	1360353.39	-	-	Аналитический	0.10	-
260	338462.39	1360341.67	-	-	Аналитический	0.10	-
261	338477.43	1360337.47	-	-	Аналитический	0.10	-
262	338505.27	1360329.67	-	-	Аналитический	0.10	-
263	338535.22	1360318.98	-	-	Аналитический	0.10	-
264	338573.67	1360304.27	-	-	Аналитический	0.10	-
265	338591.26	1360299.91	-	-	Аналитический	0.10	-
266	338605.54	1360302.54	-	-	Аналитический	0.10	-
267	338629.48	1360313.10	-	-	Аналитический	0.10	-
268	338635.01	1360319.50	-	-	Аналитический	0.10	-
269	-	-	338638.28	1360324.93	Аналитический	0.10	-
270	338643.69	1360336.48	-	-	Аналитический	0.10	-
271	338657.86	1360333.12	-	-	Аналитический	0.10	-
272	338693.28	1360325.73	-	-	Аналитический	0.10	-
273	338702.03	1360323.68	-	-	Аналитический	0.10	-
274	338735.90	1360306.60	-	-	Аналитический	0.10	-
275	338771.70	1360287.37	-	-	Аналитический	0.10	-
276	338797.91	1360281.45	-	-	Аналитический	0.10	-
277	338833.51	1360274.87	-	-	Аналитический	0.10	-
278	338856.22	1360270.30	-	-	Аналитический	0.10	-
279	338859.10	1360282.23	-	-	Аналитический	0.10	-
280	338870.86	1360278.95	-	-	Аналитический	0.10	-
281	338866.81	1360260.41	-	-	Аналитический	0.10	-
282	338865.35	1360245.13	-	-	Аналитический	0.10	-
283	338861.46	1360216.13	-	-	Аналитический	0.10	-
284	338856.13	1360155.74	-	-	Аналитический	0.10	-
285	338852.40	1360118.13	-	-	Аналитический	0.10	-
286	338836.30	1360119.73	-	-	Аналитический	0.10	-
287	338839.91	1360151.94	-	-	Аналитический	0.10	-
288	338847.65	1360220.09	-	-	Аналитический	0.10	-
289	338851.05	1360243.91	-	-	Аналитический	0.10	-
290	338849.76	1360252.38	-	-	Аналитический	0.10	-
291	338846.64	1360255.83	-	-	Аналитический	0.10	-
292	338835.04	1360261.36	-	-	Аналитический	0.10	-

1	2	3	4	5	6	7	8
293	338824.72	1360262.78	-	-	Аналитический	0.10	-
294	338796.68	1360265.34	-	-	Аналитический	0.10	-
295	338764.39	1360272.75	-	-	Аналитический	0.10	-
296	338733.25	1360287.18	-	-	Аналитический	0.10	-
297	338701.37	1360298.53	-	-	Аналитический	0.10	-
298	338687.80	1360302.86	-	-	Аналитический	0.10	-
299	338666.04	1360301.84	-	-	Аналитический	0.10	-
300	338646.32	1360300.37	-	-	Аналитический	0.10	-
301	338612.29	1360288.33	-	-	Аналитический	0.10	-
302	338591.24	1360285.83	-	-	Аналитический	0.10	-
303	338572.10	1360287.70	-	-	Аналитический	0.10	-
304	338534.72	1360304.39	-	-	Аналитический	0.10	-
305	338523.79	1360309.60	-	-	Аналитический	0.10	-
306	338505.84	1360315.61	-	-	Аналитический	0.10	-
307	338475.70	1360324.57	-	-	Аналитический	0.10	-
308	338460.85	1360328.56	-	-	Аналитический	0.10	-
309	338419.43	1360338.22	-	-	Аналитический	0.10	-
310	338391.74	1360344.63	-	-	Аналитический	0.10	-
311	338380.54	1360342.85	-	-	Аналитический	0.10	-
312	338374.11	1360339.47	-	-	Аналитический	0.10	-
313	338354.85	1360352.33	-	-	Аналитический	0.10	-
314	338328.72	1360360.79	-	-	Аналитический	0.10	-
315	338307.69	1360365.87	-	-	Аналитический	0.10	-
316	338288.27	1360372.18	-	-	Аналитический	0.10	-
317	338251.35	1360380.49	-	-	Аналитический	0.10	-
318	338238.22	1360383.47	-	-	Аналитический	0.10	-
319	338221.31	1360390.28	-	-	Аналитический	0.10	-
320	338223.90	1360384.75	-	-	Аналитический	0.10	-
321	338213.82	1360380.08	-	-	Аналитический	0.10	-
322	338205.48	1360393.33	-	-	Аналитический	0.10	-
323	338193.77	1360398.18	-	-	Аналитический	0.10	-
324	338142.70	1360414.14	-	-	Аналитический	0.10	-
325	338096.78	1360428.49	-	-	Аналитический	0.10	-
326	338064.05	1360437.93	-	-	Аналитический	0.10	-
327	338004.33	1360453.00	-	-	Аналитический	0.10	-
328	337966.98	1360462.43	-	-	Аналитический	0.10	-
329	337914.62	1360478.71	-	-	Аналитический	0.10	-
330	337863.84	1360496.66	-	-	Аналитический	0.10	-
331	337818.09	1360513.84	-	-	Аналитический	0.10	-
332	337772.35	1360531.02	-	-	Аналитический	0.10	-
333	337725.30	1360542.77	-	-	Аналитический	0.10	-
334	337709.18	1360546.29	-	-	Аналитический	0.10	-
335	337696.63	1360545.67	-	-	Аналитический	0.10	-
336	337680.27	1360537.59	-	-	Аналитический	0.10	-
337	337662.91	1360522.19	-	-	Аналитический	0.10	-
338	337628.81	1360495.23	-	-	Аналитический	0.10	-
339	337595.35	1360468.41	-	-	Аналитический	0.10	-
340	337567.29	1360438.16	-	-	Аналитический	0.10	-
341	337553.84	1360416.28	-	-	Аналитический	0.10	-
342	337546.69	1360399.47	-	-	Аналитический	0.10	-
343	337533.02	1360365.14	-	-	Аналитический	0.10	-

1	2	3	4	5	6	7	8
344	337512.53	1360327.13	-	-	Аналитический	0.10	-
345	337520.96	1360320.56	-	-	Аналитический	0.10	-
346	337514.67	1360307.23	-	-	Аналитический	0.10	-
347	337505.81	1360310.07	-	-	Аналитический	0.10	-
348	337490.28	1360278.66	-	-	Аналитический	0.10	-
349	337472.57	1360242.85	-	-	Аналитический	0.10	-
350	337467.52	1360233.51	-	-	Аналитический	0.10	-
351	337455.71	1360197.61	-	-	Аналитический	0.10	-
352	337460.51	1360176.91	-	-	Аналитический	0.10	-
353	337464.64	1360165.79	-	-	Аналитический	0.10	-
354	337459.76	1360141.65	-	-	Аналитический	0.10	-
355	337460.00	1360131.10	-	-	Аналитический	0.10	-
356	337454.22	1360128.32	-	-	Аналитический	0.10	-
357	337445.67	1360107.11	-	-	Аналитический	0.10	-
358	337436.55	1360075.85	-	-	Аналитический	0.10	-
359	337427.28	1360050.92	-	-	Аналитический	0.10	-
360	337406.09	1360014.10	-	-	Аналитический	0.10	-
361	337397.44	1359994.65	-	-	Аналитический	0.10	-
362	337395.01	1359981.24	-	-	Аналитический	0.10	-
363	337395.87	1359950.71	-	-	Аналитический	0.10	-
364	337401.05	1359895.25	-	-	Аналитический	0.10	-
365	337408.03	1359865.71	-	-	Аналитический	0.10	-
366	337412.95	1359850.16	-	-	Аналитический	0.10	-
367	337427.15	1359829.27	-	-	Аналитический	0.10	-
368	337449.85	1359794.78	-	-	Аналитический	0.10	-
369	337489.90	1359744.44	-	-	Аналитический	0.10	-
370	337510.89	1359722.57	-	-	Аналитический	0.10	-
371	337534.13	1359697.08	-	-	Аналитический	0.10	-
372	337572.56	1359677.88	-	-	Аналитический	0.10	-
373	337587.57	1359669.33	-	-	Аналитический	0.10	-
374	337610.79	1359639.55	-	-	Аналитический	0.10	-
375	337616.87	1359631.40	-	-	Аналитический	0.10	-
376	337624.78	1359619.12	-	-	Аналитический	0.10	-
377	337638.19	1359598.67	-	-	Аналитический	0.10	-
378	337645.59	1359602.28	-	-	Аналитический	0.10	-
379	337648.58	1359589.41	-	-	Аналитический	0.10	-
380	337634.72	1359582.82	-	-	Аналитический	0.10	-
381	337599.93	1359562.52	-	-	Аналитический	0.10	-
382	337573.94	1359546.39	-	-	Аналитический	0.10	-
383	337567.28	1359540.94	-	-	Аналитический	0.10	-
384	337561.89	1359534.32	-	-	Аналитический	0.10	-
385	337556.11	1359522.22	-	-	Аналитический	0.10	-
386	337556.72	1359504.51	-	-	Аналитический	0.10	-
387	337555.52	1359481.86	-	-	Аналитический	0.10	-
388	337553.26	1359472.08	-	-	Аналитический	0.10	-
389	337547.11	1359459.03	-	-	Аналитический	0.10	-
390	337564.35	1359400.37	-	-	Картометрический	1.00	-
391	337575.77	1359362.05	-	-	Аналитический	0.10	-
392	337587.46	1359358.54	-	-	Аналитический	0.10	-
393	337666.88	1359343.89	-	-	Аналитический	0.10	-
394	337686.56	1359338.64	-	-	Аналитический	0.10	-

1	2	3	4	5	6	7	8
395	337724.61	1359330.28	-	-	Аналитический	0.10	-
396	337750.75	1359327.32	-	-	Аналитический	0.10	-
397	337770.74	1359328.08	-	-	Аналитический	0.10	-
398	337865.78	1359337.34	-	-	Аналитический	0.10	-
399	337990.99	1359351.58	-	-	Аналитический	0.10	-
400	338016.99	1359355.59	-	-	Аналитический	0.10	-
401	338043.08	1359359.46	-	-	Аналитический	0.10	-
402	338096.91	1359370.55	-	-	Аналитический	0.10	-
403	338135.59	1359373.98	-	-	Аналитический	0.10	-
404	338164.43	1359370.70	-	-	Аналитический	0.10	-
405	338167.99	1359374.30	-	-	Аналитический	0.10	-
406	338171.66	1359373.75	-	-	Аналитический	0.10	-
407	338177.08	1359371.18	-	-	Аналитический	0.10	-
408	338190.15	1359369.09	-	-	Аналитический	0.10	-
409	338219.50	1359365.19	-	-	Аналитический	0.10	-
410	338224.65	1359365.14	-	-	Аналитический	0.10	-
411	338233.51	1359365.06	-	-	Аналитический	0.10	-
412	338245.56	1359364.93	-	-	Аналитический	0.10	-
413	338257.51	1359366.87	-	-	Аналитический	0.10	-
414	338272.41	1359367.88	-	-	Аналитический	0.10	-
415	338311.64	1359376.58	-	-	Аналитический	0.10	-
416	338325.27	1359378.59	-	-	Аналитический	0.10	-
417	338346.50	1359377.88	-	-	Аналитический	0.10	-
418	338361.43	1359367.30	-	-	Аналитический	0.10	-
419	338368.79	1359352.25	-	-	Аналитический	0.10	-
420	338372.95	1359334.33	-	-	Аналитический	0.10	-
421	338402.94	1359195.64	-	-	Аналитический	0.10	-
422	338415.25	1359138.68	-	-	Аналитический	0.10	-
423	338430.15	1359070.46	-	-	Аналитический	0.10	-
424	338436.58	1359058.31	-	-	Аналитический	0.10	-
425	338440.27	1359033.59	-	-	Аналитический	0.10	-
426	338443.12	1359013.92	-	-	Аналитический	0.10	-
427	338463.46	1358909.00	-	-	Аналитический	0.10	-
428	338468.00	1358887.65	-	-	Аналитический	0.10	-
429	338476.45	1358856.22	-	-	Аналитический	0.10	-
430	338483.54	1358830.87	-	-	Аналитический	0.10	-
431	338507.31	1358727.06	-	-	Аналитический	0.10	-
432	338517.87	1358603.36	-	-	Аналитический	0.10	-
433	338517.01	1358578.97	-	-	Аналитический	0.10	-
434	338521.09	1358577.17	-	-	Аналитический	0.10	-
435	338521.15	1358573.87	-	-	Аналитический	0.10	-
436	338516.73	1358571.21	-	-	Аналитический	0.10	-
437	338515.15	1358538.47	-	-	Аналитический	0.10	-
438	338515.11	1358516.19	-	-	Аналитический	0.10	-
439	338518.75	1358485.92	-	-	Аналитический	0.10	-
440	338536.44	1358383.48	-	-	Аналитический	0.10	-
441	338542.72	1358337.21	-	-	Аналитический	0.10	-
442	338544.95	1358328.73	-	-	Аналитический	0.10	-
443	338547.37	1358324.39	-	-	Аналитический	0.10	-
444	338550.80	1358321.26	-	-	Аналитический	0.10	-
445	338564.94	1358315.12	-	-	Аналитический	0.10	-

1	2	3	4	5	6	7	8
446	338582.15	1358311.01	-	-	Аналитический	0.10	-
447	338613.70	1358302.43	-	-	Аналитический	0.10	-
448	338626.89	1358298.93	-	-	Аналитический	0.10	-
449	338690.52	1358234.76	-	-	Аналитический	0.10	-
1	338701.14	1358224.86	-	-	Картометрический	1.00	-
450	338335.49	1358388.84	-	-	Картометрический	1.00	-
451	338299.10	1358329.26	-	-	Аналитический	0.10	-
452	338262.74	1358320.54	-	-	Аналитический	0.10	-
453	338246.88	1358329.92	-	-	Аналитический	0.10	-
454	338222.41	1358337.99	-	-	Аналитический	0.10	-
455	338197.27	1358332.29	-	-	Аналитический	0.10	-
456	338176.50	1358342.08	-	-	Аналитический	0.10	-
457	338168.73	1358363.69	-	-	Аналитический	0.10	-
458	338178.52	1358384.46	-	-	Картометрический	1.00	-
459	338200.13	1358392.23	-	-	Картометрический	1.00	-
460	338259.76	1358434.75	-	-	Аналитический	0.10	-
461	338263.44	1358432.52	-	-	Аналитический	0.10	-
450	338335.49	1358388.84	-	-	Картометрический	1.00	-
462	336401.21	1357146.63	-	-	Аналитический	0.10	-
463	336395.57	1357145.77	-	-	Аналитический	0.10	-
464	336384.62	1357144.24	-	-	Аналитический	0.10	-
465	336378.34	1357395.72	-	-	Аналитический	0.10	-
466	336372.82	1357714.54	-	-	Картометрический	1.00	-
467	336373.46	1357821.39	-	-	Картометрический	1.00	-
468	336376.08	1358093.76	-	-	Картометрический	1.00	-
469	336377.06	1358195.48	-	-	Картометрический	1.00	-
470	336387.46	1358700.39	-	-	Картометрический	1.00	-
471	336387.55	1358704.43	-	-	Картометрический	1.00	-
472	336390.90	1358866.74	-	-	Картометрический	1.00	-
473	336419.06	1358866.36	-	-	Аналитический	0.10	-
474	336418.90	1358856.87	-	-	Аналитический	0.10	-
475	336417.93	1358823.90	-	-	Аналитический	0.10	-
476	336416.76	1358784.27	-	-	Аналитический	0.10	-
477	336415.56	1358743.42	-	-	Аналитический	0.10	-
478	336414.88	1358702.87	-	-	Аналитический	0.10	-
479	336414.85	1358658.73	-	-	Аналитический	0.10	-
480	336414.83	1358601.37	-	-	Аналитический	0.10	-
481	336414.80	1358549.75	-	-	Аналитический	0.10	-
482	336412.30	1358481.48	-	-	Аналитический	0.10	-
483	336412.05	1358442.10	-	-	Аналитический	0.10	-
484	336411.80	1358402.72	-	-	Аналитический	0.10	-
485	336411.55	1358363.34	-	-	Аналитический	0.10	-
486	336411.30	1358323.96	-	-	Аналитический	0.10	-
487	336411.05	1358284.57	-	-	Аналитический	0.10	-
488	336410.80	1358245.19	-	-	Аналитический	0.10	-
489	336410.55	1358205.81	-	-	Аналитический	0.10	-
490	336410.30	1358166.43	-	-	Аналитический	0.10	-
491	336409.86	1358119.72	-	-	Аналитический	0.10	-
492	336409.41	1358073.02	-	-	Аналитический	0.10	-

1	2	3	4	5	6	7	8
493	336408.97	1358026.31	-	-	Аналитический	0.10	-
494	336408.53	1357979.61	-	-	Аналитический	0.10	-
495	336408.09	1357932.90	-	-	Аналитический	0.10	-
496	336407.64	1357886.20	-	-	Аналитический	0.10	-
497	336407.20	1357839.49	-	-	Аналитический	0.10	-
498	336406.76	1357792.79	-	-	Аналитический	0.10	-
499	336406.69	1357748.04	-	-	Аналитический	0.10	-
500	336406.61	1357698.68	-	-	Аналитический	0.10	-
501	336406.70	1357659.29	-	-	Аналитический	0.10	-
502	336406.81	1357607.90	-	-	Аналитический	0.10	-
503	336406.93	1357556.03	-	-	Аналитический	0.10	-
504	336412.21	1357526.21	-	-	Аналитический	0.10	-
505	336416.42	1357479.22	-	-	Аналитический	0.10	-
506	336420.64	1357432.24	-	-	Аналитический	0.10	-
507	336424.85	1357385.25	-	-	Аналитический	0.10	-
508	336426.37	1357337.45	-	-	Аналитический	0.10	-
509	336422.62	1357290.47	-	-	Аналитический	0.10	-
510	336417.01	1357243.68	-	-	Аналитический	0.10	-
511	336412.14	1357198.01	-	-	Аналитический	0.10	-
512	336404.93	1357161.55	-	-	Аналитический	0.10	-
462	336401.21	1357146.63	-	-	Аналитический	0.10	-
3. Сведения о характерных точках части (частей) границы объекта							
Часть №							
-	-	-	-	-	-	-	-

».

Приложение № 5
к приказу министерства
архитектуры и градостроительства
Воронежской области
от 14.01.2026 № 45-01-04/10

«ГРАФИЧЕСКОЕ ОПИСАНИЕ

местоположения границ

Зона сельскохозяйственного использования в границах населенного пункта села Новая
Калитва – СХ1/1

(наименование объекта, местоположение границ которого описано (далее - объект)

Раздел I

Сведения об объекте		
№ п/п	Характеристики объекта	Описание характеристик
1	2	3
1	Местоположение объекта	Воронежская область, Россошанский муниципальный район, Нокалитвенское сельское поселение, село Новая Калитва
2	Площадь объекта +/- величина погрешности определения площади (Р +/- Дельта Р)	-
3	Иные характеристики объекта	-

Раздел 2

Сведения о местоположении границ объекта					
1. Система координат: -					
2. Сведения о характерных точках границ объекта					
Обозначение характерных точек границ	Координаты, м		Метод определения координат характерной точки	Средняя квадратическая погрешность положения характерной точки (Mt), м	Описание обозначения точки на местности (при наличии)
	X	Y			
1	2	3	4	5	6
-	-	-	-	-	-
3. Сведения о характерных точках части (частей) границы объекта					
Обозначение характерных точек части границы	Координаты, м		Метод определения координат характерной точки	Средняя квадратическая погрешность положения характерной точки (Mt), м	Описание обозначения точки на местности (при наличии)
	X	Y			
1	2	3	4	5	6
Часть №					
-	-	-	-	-	-

Раздел 3

Сведения о местоположении измененных (уточненных) границ объекта							
1. Система координат: МСК - 36, зона 1							
2. Сведения о характерных точках границ объекта							
Обозначение характерных точек границ	Существующие координаты, м		Измененные (уточненные) координаты, м		Метод определения координат характерной точки	Средняя квадратическая погрешность положения характерной точки (Mt), м	Описание обозначения точки на местности (при наличии)
	X	Y	X	Y			
1	2	3	4	5	6	7	8
1	338771.70	1360287.37	-	-	Аналитический	0.10	-
2	338735.90	1360306.60	-	-	Аналитический	0.10	-
3	338702.03	1360323.68	-	-	Аналитический	0.10	-
4	338693.28	1360325.73	-	-	Аналитический	0.10	-
5	338657.86	1360333.12	-	-	Аналитический	0.10	-
6	338643.69	1360336.48	-	-	Аналитический	0.10	-
7	338644.87	1360345.05	-	-	Картометрический	1.00	-
8	338607.19	1360372.56	-	-	Картометрический	1.00	-
9	338520.89	1360445.51	-	-	Аналитический	0.10	-
10	338600.12	1360466.22	-	-	Аналитический	0.10	-
11	338678.52	1360503.41	-	-	Аналитический	0.10	-
12	338694.89	1360511.79	-	-	Картометрический	1.00	-
13	338726.66	1360515.25	-	-	Картометрический	1.00	-
14	338725.23	1360511.01	-	-	Картометрический	1.00	-
15	338690.69	1360375.85	-	-	Картометрический	1.00	-
16	338770.95	1360353.94	-	-	Картометрический	1.00	-
17	-	-	338771.34	1360319.46	Аналитический	0.10	-
18	-	-	338768.35	1360320.10	Аналитический	0.10	-
19	-	-	338762.73	1360293.77	Аналитический	0.10	-
20	-	-	338771.65	1360291.64	Аналитический	0.10	-
1	338771.70	1360287.37	-	-	Аналитический	0.10	-
21	338017.72	1360850.82	-	-	Картометрический	1.00	-
22	337800.17	1360706.06	-	-	Аналитический	0.10	-
23	337869.08	1360514.57	-	-	Аналитический	0.10	-
24	337831.13	1360528.61	-	-	Аналитический	0.10	-
25	337796.71	1360546.62	-	-	Аналитический	0.10	-
26	337784.63	1360559.90	-	-	Аналитический	0.10	-
27	337763.68	1360558.69	-	-	Аналитический	0.10	-
28	337731.26	1360562.65	-	-	Аналитический	0.10	-
29	337718.16	1360578.60	-	-	Картометрический	1.00	-
30	337755.36	1360645.48	-	-	Картометрический	1.00	-
31	337778.86	1360705.92	-	-	Картометрический	1.00	-
32	337794.57	1360931.00	-	-	Картометрический	1.00	-
33	337836.78	1360926.56	-	-	Картометрический	1.00	-
34	337917.31	1360897.42	-	-	Картометрический	1.00	-
21	338017.72	1360850.82	-	-	Картометрический	1.00	-

1	2	3	4	5	6	7	8
35	338043.30	1358373.28	-	-	Картометрический	1.00	-
36	337928.55	1358380.85	-	-	Аналитический	0.10	-
37	337917.41	1358419.99	-	-	Картометрический	1.00	-
38	337835.41	1358420.00	-	-	Картометрический	1.00	-
39	337825.98	1358295.11	-	-	Картометрический	1.00	-
40	337825.89	1358285.92	-	-	Аналитический	0.10	-
41	337596.17	1358055.21	-	-	Аналитический	0.10	-
42	337613.24	1357896.46	-	-	Аналитический	0.10	-
43	337702.96	1357811.60	-	-	Аналитический	0.10	-
44	337911.63	1357796.70	-	-	Аналитический	0.10	-
45	337756.11	1357591.80	-	-	Картометрический	1.00	-
46	337700.79	1357443.58	-	-	Картометрический	1.00	-
47	337632.93	1357381.80	-	-	Картометрический	1.00	-
48	337286.83	1357330.65	-	-	Картометрический	1.00	-
49	337197.81	1357311.28	-	-	Аналитический	0.10	-
50	336924.68	1357251.86	-	-	Аналитический	0.10	-
51	336768.28	1357196.44	-	-	Картометрический	1.00	-
52	336707.36	1357192.21	-	-	Картометрический	1.00	-
53	336450.40	1357153.95	-	-	Аналитический	0.10	-
54	336401.21	1357146.63	-	-	Аналитический	0.10	-
55	336404.93	1357161.55	-	-	Аналитический	0.10	-
56	336412.14	1357198.01	-	-	Аналитический	0.10	-
57	336417.01	1357243.68	-	-	Аналитический	0.10	-
58	336422.62	1357290.47	-	-	Аналитический	0.10	-
59	336426.37	1357337.45	-	-	Аналитический	0.10	-
60	336424.85	1357385.25	-	-	Аналитический	0.10	-
61	336420.64	1357432.24	-	-	Аналитический	0.10	-
62	336416.42	1357479.22	-	-	Аналитический	0.10	-
63	336412.21	1357526.21	-	-	Аналитический	0.10	-
64	336406.93	1357556.03	-	-	Аналитический	0.10	-
65	336406.81	1357607.90	-	-	Аналитический	0.10	-
66	336406.70	1357659.29	-	-	Аналитический	0.10	-
67	336406.61	1357698.68	-	-	Аналитический	0.10	-
68	336406.69	1357748.04	-	-	Аналитический	0.10	-
69	336406.76	1357792.79	-	-	Аналитический	0.10	-
70	336407.20	1357839.49	-	-	Аналитический	0.10	-
71	336407.64	1357886.20	-	-	Аналитический	0.10	-
72	336408.09	1357932.90	-	-	Аналитический	0.10	-
73	336408.53	1357979.61	-	-	Аналитический	0.10	-
74	336408.97	1358026.31	-	-	Аналитический	0.10	-
75	336409.41	1358073.02	-	-	Аналитический	0.10	-
76	336409.86	1358119.72	-	-	Аналитический	0.10	-
77	336410.30	1358166.43	-	-	Аналитический	0.10	-
78	336410.55	1358205.81	-	-	Аналитический	0.10	-
79	336410.80	1358245.19	-	-	Аналитический	0.10	-
80	336411.05	1358284.57	-	-	Аналитический	0.10	-
81	336411.30	1358323.96	-	-	Аналитический	0.10	-
82	336411.55	1358363.34	-	-	Аналитический	0.10	-
83	336411.80	1358402.72	-	-	Аналитический	0.10	-
84	336412.05	1358442.10	-	-	Аналитический	0.10	-

1	2	3	4	5	6	7	8
85	336412.30	1358481.48	-	-	Аналитический	0.10	-
86	336414.80	1358549.75	-	-	Аналитический	0.10	-
87	336414.83	1358601.37	-	-	Аналитический	0.10	-
88	336414.85	1358658.73	-	-	Аналитический	0.10	-
89	336414.88	1358702.87	-	-	Аналитический	0.10	-
90	336415.56	1358743.42	-	-	Аналитический	0.10	-
91	336416.76	1358784.27	-	-	Аналитический	0.10	-
92	336417.93	1358823.90	-	-	Аналитический	0.10	-
93	336418.90	1358856.87	-	-	Аналитический	0.10	-
94	336419.06	1358866.36	-	-	Аналитический	0.10	-
95	336689.49	1358862.80	-	-	Картометрический	1.00	-
96	336695.42	1359004.54	-	-	Картометрический	1.00	-
97	336690.22	1359004.52	-	-	Картометрический	1.00	-
98	336696.22	1359192.63	-	-	Картометрический	1.00	-
99	336430.95	1359213.55	-	-	Картометрический	1.00	-
100	336431.16	1359218.45	-	-	Аналитический	0.10	-
101	336433.61	1359260.51	-	-	Аналитический	0.10	-
102	336436.05	1359302.56	-	-	Аналитический	0.10	-
103	336438.50	1359344.62	-	-	Аналитический	0.10	-
104	336440.95	1359386.67	-	-	Аналитический	0.10	-
105	336442.55	1359434.80	-	-	Аналитический	0.10	-
106	336444.12	1359481.26	-	-	Аналитический	0.10	-
107	336445.67	1359523.21	-	-	Аналитический	0.10	-
108	336447.18	1359536.86	-	-	Аналитический	0.10	-
109	336454.41	1359554.08	-	-	Аналитический	0.10	-
110	336497.70	1359572.66	-	-	Аналитический	0.10	-
111	336526.04	1359583.93	-	-	Аналитический	0.10	-
112	336549.22	1359590.63	-	-	Аналитический	0.10	-
113	336578.34	1359590.31	-	-	Аналитический	0.10	-
114	336639.95	1359575.01	-	-	Аналитический	0.10	-
115	336702.67	1359560.20	-	-	Аналитический	0.10	-
116	336754.75	1359546.85	-	-	Аналитический	0.10	-
117	336806.96	1359533.89	-	-	Аналитический	0.10	-
118	336853.83	1359522.73	-	-	Аналитический	0.10	-
119	336837.88	1359498.82	-	-	Картометрический	1.00	-
120	336831.74	1359379.57	-	-	Картометрический	1.00	-
121	336847.79	1359368.81	-	-	Картометрический	1.00	-
122	336881.78	1359306.25	-	-	Картометрический	1.00	-
123	336887.07	1359297.35	-	-	Аналитический	0.10	-
124	336941.20	1359239.23	-	-	Аналитический	0.10	-
125	336970.65	1359211.91	-	-	Картометрический	1.00	-
126	337126.00	1359089.35	-	-	Картометрический	1.00	-
127	337186.78	1359054.77	-	-	Картометрический	1.00	-
128	337134.54	1358956.26	-	-	Картометрический	1.00	-
129	337191.09	1358920.63	-	-	Картометрический	1.00	-
130	337450.62	1358855.74	-	-	Аналитический	0.10	-
131	337485.11	1358858.94	-	-	Аналитический	0.10	-
132	337587.00	1358897.41	-	-	Картометрический	1.00	-
133	337682.86	1358758.90	-	-	Картометрический	1.00	-
134	337887.19	1358681.43	-	-	Картометрический	1.00	-
135	337961.95	1358626.62	-	-	Картометрический	1.00	-

1	2	3	4	5	6	7	8
35	338043.30	1358373.28	-	-	Картометрический	1.00	-
136	337642.42	1359130.49	-	-	Картометрический	1.00	-
137	337637.29	1359118.29	-	-	Аналитический	0.10	-
138	337620.90	1359115.42	-	-	Аналитический	0.10	-
139	337607.36	1359114.54	-	-	Аналитический	0.10	-
140	337601.29	1359111.98	-	-	Аналитический	0.10	-
141	337586.82	1359102.65	-	-	Аналитический	0.10	-
142	337578.33	1359097.82	-	-	Аналитический	0.10	-
143	337564.93	1359092.19	-	-	Аналитический	0.10	-
144	337547.18	1359080.92	-	-	Аналитический	0.10	-
145	337534.00	1359074.07	-	-	Аналитический	0.10	-
146	337530.92	1359072.87	-	-	Аналитический	0.10	-
147	337521.45	1359069.37	-	-	Аналитический	0.10	-
148	337505.55	1359061.52	-	-	Аналитический	0.10	-
149	337488.31	1359048.48	-	-	Аналитический	0.10	-
150	337487.80	1359051.26	-	-	Аналитический	0.10	-
151	337487.18	1359054.57	-	-	Аналитический	0.10	-
152	337480.95	1359079.22	-	-	Аналитический	0.10	-
153	337474.50	1359106.53	-	-	Аналитический	0.10	-
154	337472.02	1359125.25	-	-	Аналитический	0.10	-
155	337473.34	1359149.35	-	-	Картометрический	1.00	-
156	337474.56	1359152.03	-	-	Аналитический	0.10	-
157	337477.67	1359160.29	-	-	Аналитический	0.10	-
158	337479.49	1359166.65	-	-	Аналитический	0.10	-
159	337481.60	1359177.45	-	-	Аналитический	0.10	-
160	337488.66	1359221.97	-	-	Аналитический	0.10	-
161	337493.71	1359250.76	-	-	Аналитический	0.10	-
162	337495.80	1359261.20	-	-	Аналитический	0.10	-
163	337499.82	1359281.73	-	-	Аналитический	0.10	-
164	337508.52	1359324.51	-	-	Аналитический	0.10	-
165	337533.12	1359306.23	-	-	Картометрический	1.00	-
166	337539.74	1359225.20	-	-	Картометрический	1.00	-
167	337638.70	1359210.28	-	-	Картометрический	1.00	-
168	337638.64	1359196.31	-	-	Картометрический	1.00	-
136	337642.42	1359130.49	-	-	Картометрический	1.00	-
169	337270.80	1359945.04	-	-	Картометрический	1.00	-
170	337256.51	1359923.72	-	-	Картометрический	1.00	-
171	337223.63	1359873.16	-	-	Картометрический	1.00	-
172	337165.53	1359844.88	-	-	Картометрический	1.00	-
173	336894.43	1359868.92	-	-	Картометрический	1.00	-
174	336864.79	1359873.56	-	-	Картометрический	1.00	-
175	336851.53	1359774.44	-	-	Картометрический	1.00	-
176	-	-	336850.98	1359737.68	Аналитический	0.10	-
177	-	-	336840.81	1359736.97	Аналитический	0.10	-
178	-	-	336832.99	1359736.86	Аналитический	0.10	-
179	-	-	336812.45	1359742.55	Аналитический	0.10	-
180	-	-	336800.40	1359743.04	Аналитический	0.10	-
181	-	-	336782.72	1359744.12	Аналитический	0.10	-
182	-	-	336769.61	1359747.81	Аналитический	0.10	-

1	2	3	4	5	6	7	8
183	-	-	336768.42	1359743.57	Аналитический	0.10	-
184	-	-	336781.98	1359739.74	Аналитический	0.10	-
185	-	-	336800.17	1359738.64	Аналитический	0.10	-
186	-	-	336811.76	1359738.16	Аналитический	0.10	-
187	-	-	336832.42	1359732.44	Аналитический	0.10	-
188	-	-	336840.99	1359732.57	Аналитический	0.10	-
189	-	-	336850.91	1359733.25	Аналитический	0.10	-
190	336850.60	1359712.74	-	-	Картометрический	1.00	-
191	336561.37	1359778.91	-	-	Картометрический	1.00	-
192	336432.03	1359719.77	-	-	Картометрический	1.00	-
193	336408.71	1359822.72	-	-	Картометрический	1.00	-
194	336340.70	1359793.56	-	-	Картометрический	1.00	-
195	336337.60	1359686.85	-	-	Картометрический	1.00	-
196	336347.43	1359591.80	-	-	Картометрический	1.00	-
197	336352.37	1359574.41	-	-	Картометрический	1.00	-
198	336358.76	1359545.23	-	-	Аналитический	0.10	-
199	336338.29	1359536.71	-	-	Аналитический	0.10	-
200	336320.75	1359529.61	-	-	Аналитический	0.10	-
201	336292.79	1359518.91	-	-	Аналитический	0.10	-
202	336261.86	1359507.09	-	-	Аналитический	0.10	-
203	336237.10	1359498.24	-	-	Аналитический	0.10	-
204	336186.67	1359483.22	-	-	Аналитический	0.10	-
205	336158.51	1359474.51	-	-	Аналитический	0.10	-
206	336123.26	1359466.67	-	-	Аналитический	0.10	-
207	336089.65	1359466.13	-	-	Аналитический	0.10	-
208	336175.72	1359533.52	-	-	Картометрический	1.00	-
209	336192.09	1359545.74	-	-	Картометрический	1.00	-
210	336265.52	1359640.53	-	-	Картометрический	1.00	-
211	336286.35	1359729.86	-	-	Картометрический	1.00	-
212	336298.84	1359824.49	-	-	Картометрический	1.00	-
213	336350.33	1359921.53	-	-	Картометрический	1.00	-
214	336343.38	1359982.73	-	-	Картометрический	1.00	-
215	336363.24	1360033.09	-	-	Картометрический	1.00	-
216	336398.25	1360079.69	-	-	Картометрический	1.00	-
217	336518.59	1360154.66	-	-	Картометрический	1.00	-
218	336573.53	1360220.25	-	-	Картометрический	1.00	-
219	336632.12	1360330.68	-	-	Картометрический	1.00	-
220	336720.07	1360396.29	-	-	Картометрический	1.00	-
221	336746.03	1360419.38	-	-	Картометрический	1.00	-
222	336750.68	1360488.60	-	-	Картометрический	1.00	-
223	336751.42	1360501.90	-	-	Картометрический	1.00	-
224	336745.32	1360563.08	-	-	Картометрический	1.00	-
225	336681.25	1360710.48	-	-	Картометрический	1.00	-
226	336646.48	1360741.86	-	-	Картометрический	1.00	-
227	336817.11	1360973.37	-	-	Картометрический	1.00	-
228	336894.56	1360911.69	-	-	Картометрический	1.00	-
229	336818.64	1360812.53	-	-	Картометрический	1.00	-
230	336965.06	1360689.15	-	-	Картометрический	1.00	-
231	336893.98	1360565.00	-	-	Картометрический	1.00	-
232	336933.00	1360542.40	-	-	Картометрический	1.00	-
233	336921.10	1360481.33	-	-	Картометрический	1.00	-

1	2	3	4	5	6	7	8
234	336847.11	1360466.03	-	-	Картометрический	1.00	-
235	336799.85	1360276.41	-	-	Картометрический	1.00	-
236	336748.53	1360065.49	-	-	Картометрический	1.00	-
169	337270.80	1359945.04	-	-	Картометрический	1.00	-
3. Сведения о характерных точках части (частей) границы объекта							
Часть №							
-	-	-	-	-	-	-	-

».

Приложение № 6
к приказу министерства
архитектуры и градостроительства
Воронежской области
от 14.01.2026 № 45-01-04/10

«ГРАФИЧЕСКОЕ ОПИСАНИЕ

местоположения границ

Зона застройки индивидуальными жилыми домами села Стеценково – Ж1/7

(наименование объекта, местоположение границ которого описано (далее - объект)

Раздел I

Сведения об объекте		
№ п/п	Характеристики объекта	Описание характеристик
1	2	3
1	Местоположение объекта	Воронежская область, Россошанский муниципальный район, Новокалитвенское сельское поселение, село Стеценково
2	Площадь объекта +/- величина погрешности определения площади (P +/- Дельта P)	-
3	Иные характеристики объекта	-

Раздел 2

Сведения о местоположении границ объекта					
1. Система координат: -					
2. Сведения о характерных точках границ объекта					
Обозначение характерных точек границ	Координаты, м		Метод определения координат характерной точки	Средняя квадратическая погрешность положения характерной точки (Mt), м	Описание обозначения точки на местности (при наличии)
	X	Y			
1	2	3	4	5	6
-	-	-	-	-	-
3. Сведения о характерных точках части (частей) границы объекта					
Обозначение характерных точек части границы	Координаты, м		Метод определения координат характерной точки	Средняя квадратическая погрешность положения характерной точки (Mt), м	Описание обозначения точки на местности (при наличии)
	X	Y			
1	2	3	4	5	6
Часть №					
-	-	-	-	-	-

Раздел 3

Сведения о местоположении измененных (уточненных) границ объекта							
1. Система координат: МСК - 36, зона 1							
2. Сведения о характерных точках границ объекта							
Обозначение характерных точек границ	Существующие координаты, м		Измененные (уточненные) координаты, м		Метод определения координат характерной точки	Средняя квадратическая погрешность положения характерной точки (Mt), м	Описание обозначения точки на местности (при наличии)
	X	Y	X	Y			
1	2	3	4	5	6	7	8
1	325742.89	1367850.47	-	-	Аналитический	0.10	-
2	325640.40	1367747.67	-	-	Картометрический	1.00	-
3	325418.43	1367764.21	-	-	Аналитический	0.10	-
4	325311.32	1367840.14	-	-	Аналитический	0.10	-
5	325218.36	1367756.47	-	-	Картометрический	1.00	-
6	325274.14	1367675.51	-	-	Картометрический	1.00	-
7	325054.89	1367332.30	-	-	Аналитический	0.10	-
8	324937.82	1367406.76	-	-	Аналитический	0.10	-
9	324826.34	1367511.65	-	-	Аналитический	0.10	-
10	325058.37	1367804.50	-	-	Аналитический	0.10	-
11	324995.67	1367797.27	-	-	Картометрический	1.00	-
12	324945.26	1367835.49	-	-	Аналитический	0.10	-
13	324845.09	1367803.91	-	-	Картометрический	1.00	-
14	324785.32	1367845.20	-	-	Картометрический	1.00	-
15	324739.53	1367789.12	-	-	Картометрический	1.00	-
16	324654.21	1367681.48	-	-	Картометрический	1.00	-
17	324567.07	1367715.22	-	-	Картометрический	1.00	-
18	324449.88	1367903.71	-	-	Картометрический	1.00	-
19	324461.66	1367987.46	-	-	Аналитический	0.10	-
20	324477.89	1368027.67	-	-	Аналитический	0.10	-
21	324397.76	1368187.73	-	-	Картометрический	1.00	-
22	324798.65	1368415.44	-	-	Картометрический	1.00	-
23	324857.26	1368324.12	-	-	Картометрический	1.00	-
24	324869.67	1368406.21	-	-	Аналитический	0.10	-
25	324925.32	1368487.24	-	-	Картометрический	1.00	-
26	-	-	324983.04	1368529.96	Аналитический	0.10	-
27	-	-	324997.72	1368527.83	Аналитический	0.10	-
28	-	-	325023.29	1368523.34	Аналитический	0.10	-
29	325036.29	1368469.22	-	-	Аналитический	0.10	-
30	325119.97	1368423.51	-	-	Картометрический	1.00	-
31	325186.21	1368430.48	-	-	Картометрический	1.00	-
32	-	-	325213.16	1368409.75	Аналитический	0.10	-
33	-	-	325213.99	1368408.88	Аналитический	0.10	-
34	-	-	325237.13	1368379.20	Аналитический	0.10	-
35	-	-	325235.57	1368377.75	Аналитический	0.10	-
36	-	-	325244.61	1368367.94	Аналитический	0.10	-
37	-	-	325249.22	1368372.03	Аналитический	0.10	-

1	2	3	4	5	6	7	8
38	-	-	325240.19	1368382.02	Аналитический	0.10	-
39	-	-	325237.87	1368379.88	Аналитический	0.10	-
40	-	-	325216.69	1368407.04	Аналитический	0.10	-
41	325233.72	1368393.94	-	-	Картометрический	1.00	-
42	325260.83	1368357.33	-	-	Картометрический	1.00	-
43	325260.16	1368344.62	-	-	Картометрический	1.00	-
44	325245.90	1368330.18	-	-	Картометрический	1.00	-
45	325224.16	1368309.78	-	-	Аналитический	0.10	-
46	325206.81	1368294.33	-	-	Картометрический	1.00	-
47	325176.69	1368268.40	-	-	Картометрический	1.00	-
48	325144.27	1368241.51	-	-	Картометрический	1.00	-
49	325152.89	1368228.81	-	-	Картометрический	1.00	-
50	325078.90	1368174.82	-	-	Картометрический	1.00	-
51	325160.64	1368079.14	-	-	Картометрический	1.00	-
52	325352.19	1368263.34	-	-	Картометрический	1.00	-
53	325392.28	1368185.28	-	-	Картометрический	1.00	-
54	325680.49	1367986.17	-	-	Картометрический	1.00	-
1	325742.89	1367850.47	-	-	Аналитический	0.10	-
55	-	-	325023.03	1368524.41	Аналитический	0.10	-
56	-	-	324997.88	1368528.82	Аналитический	0.10	-
57	-	-	324984.18	1368530.81	Аналитический	0.10	-
58	325015.86	1368554.25	-	-	Аналитический	0.10	-
55	-	-	325023.03	1368524.41	Аналитический	0.10	-
3. Сведения о характерных точках части (частей) границы объекта							
Часть №							
-	-	-	-	-	-	-	-

».

Приложение № 7
к приказу министерства
архитектуры и градостроительства
Воронежской области
от 14.01.2026 № 45-01-04/10

«ГРАФИЧЕСКОЕ ОПИСАНИЕ

местоположения границ

Зона сельскохозяйственного использования в границах населенного пункта
села Стеценково – СХ1/7

(наименование объекта, местоположение границ которого описано (далее - объект)

Раздел I

Сведения об объекте		
№ п/п	Характеристики объекта	Описание характеристик
1	2	3
1	Местоположение объекта	Воронежская область, Россошанский муниципальный район, Новокалитвенское сельское поселение, село Стеценково
2	Площадь объекта +/- величина погрешности определения площади (Р +/- Дельта Р)	-
3	Иные характеристики объекта	-

Раздел 2

Сведения о местоположении границ объекта					
1. Система координат: -					
2. Сведения о характерных точках границ объекта					
Обозначение характерных точек границ	Координаты, м		Метод определения координат характерной точки	Средняя квадратическая погрешность положения характерной точки (Mt), м	Описание обозначения точки на местности (при наличии)
	X	Y			
1	2	3	4	5	6
-	-	-	-	-	-
3. Сведения о характерных точках части (частей) границы объекта					
Обозначение характерных точек части границы	Координаты, м		Метод определения координат характерной точки	Средняя квадратическая погрешность положения характерной точки (Mt), м	Описание обозначения точки на местности (при наличии)
	X	Y			
1	2	3	4	5	6
Часть №					
-	-	-	-	-	-

Раздел 3

Сведения о местоположении измененных (уточненных) границ объекта							
1. Система координат: МСК - 36, зона 1							
2. Сведения о характерных точках границ объекта							
Обозначение характерных точек границ	Существующие координаты, м		Измененные (уточненные) координаты, м		Метод определения координат характерной точки	Средняя квадратическая погрешность положения характерной точки (Mt), м	Описание обозначения точки на местности (при наличии)
	X	Y	X	Y			
1	2	3	4	5	6	7	8
1	325640.40	1367747.67	-	-	Картометрический	1.00	-
2	325470.77	1367577.48	-	-	Картометрический	1.00	-
3	325068.12	1367277.74	-	-	Картометрический	1.00	-
4	325054.89	1367332.30	-	-	Картометрический	1.00	-
5	325274.14	1367675.51	-	-	Картометрический	1.00	-
6	325218.36	1367756.47	-	-	Картометрический	1.00	-
7	325311.32	1367840.14	-	-	Картометрический	1.00	-
8	325418.43	1367764.21	-	-	Картометрический	1.00	-
1	325640.40	1367747.67	-	-	Картометрический	1.00	-
9	325762.32	1367909.92	-	-	Картометрический	1.00	-
10	325742.89	1367850.47	-	-	Картометрический	1.00	-
11	325680.49	1367986.17	-	-	Картометрический	1.00	-
12	325392.28	1368185.28	-	-	Картометрический	1.00	-
13	325352.19	1368263.34	-	-	Картометрический	1.00	-
14	325423.66	1368336.35	-	-	Картометрический	1.00	-
15	325358.38	1368412.11	-	-	Аналитический	0.10	-
16	325392.89	1368444.62	-	-	Аналитический	0.10	-
17	325461.92	1368509.65	-	-	Аналитический	0.10	-
18	325495.59	1368539.04	-	-	Аналитический	0.10	-
19	325516.28	1368552.51	-	-	Аналитический	0.10	-
20	325525.94	1368556.07	-	-	Аналитический	0.10	-
21	325552.25	1368562.19	-	-	Аналитический	0.10	-
22	325585.58	1368564.58	-	-	Аналитический	0.10	-
23	325678.22	1368571.93	-	-	Аналитический	0.10	-
24	325782.90	1368580.28	-	-	Аналитический	0.10	-
25	325769.23	1368134.84	-	-	Картометрический	1.00	-
9	325762.32	1367909.92	-	-	Картометрический	1.00	-
26	325534.01	1368594.67	-	-	Картометрический	1.00	-
27	325507.42	1368575.25	-	-	Аналитический	0.10	-
28	325477.41	1368555.55	-	-	Аналитический	0.10	-
29	325446.55	1368527.01	-	-	Аналитический	0.10	-
30	325377.85	1368462.37	-	-	Аналитический	0.10	-
31	325292.54	1368590.66	-	-	Картометрический	1.00	-
32	325440.03	1368601.97	-	-	Картометрический	1.00	-
26	325534.01	1368594.67	-	-	Картометрический	1.00	-

1	2	3	4	5	6	7	8
33	325249.22	1368372.03	-	-	Картометрический	1.00	-
34	-	-	325244.61	1368367.94	Аналитический	0.10	-
35	-	-	325235.57	1368377.75	Аналитический	0.10	-
36	-	-	325237.13	1368379.20	Аналитический	0.10	-
37	-	-	325213.99	1368408.88	Аналитический	0.10	-
38	-	-	325180.54	1368444.09	Аналитический	0.10	-
39	325186.21	1368430.48	-	-	Картометрический	1.00	-
40	325119.97	1368423.51	-	-	Картометрический	1.00	-
41	325036.29	1368469.22	-	-	Картометрический	1.00	-
42	-	-	325023.29	1368523.34	Аналитический	0.10	-
43	-	-	324997.72	1368527.83	Аналитический	0.10	-
44	-	-	324983.04	1368529.97	Аналитический	0.10	-
45	-	-	324984.18	1368530.81	Аналитический	0.10	-
46	-	-	324997.88	1368528.82	Аналитический	0.10	-
47	-	-	325023.03	1368524.41	Аналитический	0.10	-
48	325015.86	1368554.25	-	-	Картометрический	1.00	-
49	325039.61	1368571.83	-	-	Картометрический	1.00	-
50	325214.48	1368584.27	-	-	Картометрический	1.00	-
51	325151.34	1368514.16	-	-	Картометрический	1.00	-
52	-	-	325179.46	1368446.69	Аналитический	0.10	-
53	-	-	325214.74	1368409.54	Аналитический	0.10	-
54	-	-	325237.87	1368379.88	Аналитический	0.10	-
55	-	-	325240.19	1368382.02	Аналитический	0.10	-
33	325249.22	1368372.03	-	-	Картометрический	1.00	-
56	325058.37	1367804.50	-	-	Картометрический	1.00	-
57	324826.34	1367511.65	-	-	Картометрический	1.00	-
58	324661.32	1367337.72	-	-	Картометрический	1.00	-
59	324699.64	1367299.26	-	-	Картометрический	1.00	-
60	324631.27	1367218.54	-	-	Картометрический	1.00	-
61	324623.33	1367224.16	-	-	Картометрический	1.00	-
62	324536.37	1367285.78	-	-	Картометрический	1.00	-
63	324743.20	1367624.18	-	-	Картометрический	1.00	-
64	324654.21	1367681.48	-	-	Картометрический	1.00	-
65	324739.53	1367789.12	-	-	Картометрический	1.00	-
66	324804.39	1367741.87	-	-	Картометрический	1.00	-
67	324845.09	1367803.91	-	-	Картометрический	1.00	-
68	324945.26	1367835.49	-	-	Картометрический	1.00	-
69	324995.67	1367797.27	-	-	Картометрический	1.00	-
56	325058.37	1367804.50	-	-	Картометрический	1.00	-
3. Сведения о характерных точках части (частей) границы объекта							
Часть №							
-	-	-	-	-	-	-	-

».

Приложение № 8
к приказу министерства
архитектуры и градостроительства
Воронежской области
от 14.01.2026 № 45-01-04/10

«ГРАФИЧЕСКОЕ ОПИСАНИЕ

местоположения границ

Зона сельскохозяйственного производства села Стеценково – СХ2/7

(наименование объекта, местоположение границ которого описано (далее - объект)

Раздел I

Сведения об объекте		
№ п/п	Характеристики объекта	Описание характеристик
1	2	3
1	Местоположение объекта	Воронежская область, Россошанский муниципальный район, Новокалитвенское сельское поселение, село Стеценково
2	Площадь объекта +/- величина погрешности определения площади (Р +/- Дельта Р)	-
3	Иные характеристики объекта	-

Раздел 2

Сведения о местоположении границ объекта					
1. Система координат: -					
2. Сведения о характерных точках границ объекта					
Обозначение характерных точек границ	Координаты, м		Метод определения координат характерной точки	Средняя квадратическая погрешность положения характерной точки (Mt), м	Описание обозначения точки на местности (при наличии)
	X	Y			
1	2	3	4	5	6
-	-	-	-	-	-
3. Сведения о характерных точках части (частей) границы объекта					
Обозначение характерных точек части границы	Координаты, м		Метод определения координат характерной точки	Средняя квадратическая погрешность положения характерной точки (Mt), м	Описание обозначения точки на местности (при наличии)
	X	Y			
1	2	3	4	5	6
Часть №					
-	-	-	-	-	-

Раздел 3

Сведения о местоположении измененных (уточненных) границ объекта							
1. Система координат: МСК - 36, зона 1							
2. Сведения о характерных точках границ объекта							
Обозначение характерных точек границ	Существующие координаты, м		Измененные (уточненные) координаты, м		Метод определения координат характерной точки	Средняя квадратическая погрешность положения характерной точки (Mt), м	Описание обозначения точки на местности (при наличии)
	X	Y	X	Y			
1	2	3	4	5	6	7	8
1	325423.66	1368336.35	-	-	Картометрический	1.00	-
2	325352.19	1368263.34	-	-	Картометрический	1.00	-
3	325285.90	1368337.33	-	-	Аналитический	0.10	-
4	325294.48	1368348.77	-	-	Аналитический	0.10	-
5	325293.19	1368354.63	-	-	Аналитический	0.10	-
6	325299.34	1368362.21	-	-	Аналитический	0.10	-
7	325323.51	1368380.52	-	-	Аналитический	0.10	-
8	325358.38	1368412.11	-	-	Аналитический	0.10	-
1	325423.66	1368336.35	-	-	Картометрический	1.00	-
9	325377.85	1368462.37	-	-	Аналитический	0.10	-
10	325343.50	1368430.05	-	-	Аналитический	0.10	-
11	325309.15	1368397.74	-	-	Аналитический	0.10	-
12	325280.46	1368367.77	-	-	Аналитический	0.10	-
13	325272.08	1368367.39	-	-	Аналитический	0.10	-
14	325260.83	1368357.33	-	-	Аналитический	0.10	-
15	325233.72	1368393.94	-	-	Аналитический	0.10	-
16	-	-	325216.69	1368407.04	Аналитический	0.10	-
17	-	-	325214.74	1368409.54	Аналитический	0.10	-
18	-	-	325179.46	1368446.69	Аналитический	0.10	-
19	325151.34	1368514.16	-	-	Аналитический	0.10	-
20	325214.48	1368584.27	-	-	Аналитический	0.10	-
21	325292.54	1368590.66	-	-	Аналитический	0.10	-
9	325377.85	1368462.37	-	-	Аналитический	0.10	-
22	325213.16	1368409.75	-	-	Аналитический	0.10	-
23	325186.21	1368430.48	-	-	Аналитический	0.10	-
24	-	-	325180.54	1368444.09	Аналитический	0.10	-
22	325213.16	1368409.75	-	-	Аналитический	0.10	-
25	325068.12	1367277.74	-	-	Картометрический	1.00	-
26	325008.74	1367246.74	-	-	Картометрический	1.00	-
27	324963.80	1367185.42	-	-	Картометрический	1.00	-
28	324856.43	1367168.07	-	-	Картометрический	1.00	-
29	324699.64	1367299.26	-	-	Картометрический	1.00	-
30	324661.32	1367337.72	-	-	Картометрический	1.00	-
31	324826.34	1367511.65	-	-	Картометрический	1.00	-

1	2	3	4	5	6	7	8
32	324937.82	1367406.76	-	-	Картометрический	1.00	-
33	325054.89	1367332.30	-	-	Картометрический	1.00	-
25	325068.12	1367277.74	-	-	Картометрический	1.00	-
3. Сведения о характерных точках части (частей) границы объекта							
Часть №							
-	-	-	-	-	-	-	-

».

Приложение № 9
к приказу министерства
архитектуры и градостроительства
Воронежской области
от 14.01.2026 № 45-01-04/10

«ГРАФИЧЕСКОЕ ОПИСАНИЕ

местоположения границ

Зона сельскохозяйственного производства села Цапково – СХ2/8

(наименование объекта, местоположение границ которого описано (далее - объект)

Раздел I

Сведения об объекте		
№ п/п	Характеристики объекта	Описание характеристик
1	2	3
1	Местоположение объекта	Воронежская область, Россошанский муниципальный район, Новокалитвенское сельское поселение, село Цапково
2	Площадь объекта +/- величина погрешности определения площади (Р +/- Дельта Р)	-
3	Иные характеристики объекта	-

Раздел 2

Сведения о местоположении границ объекта					
1. Система координат: -					
2. Сведения о характерных точках границ объекта					
Обозначение характерных точек границ	Координаты, м		Метод определения координат характерной точки	Средняя квадратическая погрешность положения характерной точки (Mt), м	Описание обозначения точки на местности (при наличии)
	X	Y			
1	2	3	4	5	6
-	-	-	-	-	-
3. Сведения о характерных точках части (частей) границы объекта					
Обозначение характерных точек части границы	Координаты, м		Метод определения координат характерной точки	Средняя квадратическая погрешность положения характерной точки (Mt), м	Описание обозначения точки на местности (при наличии)
	X	Y			
1	2	3	4	5	6
Часть №					
-	-	-	-	-	-

Раздел 3

Сведения о местоположении измененных (уточненных) границ объекта							
1. Система координат: МСК - 36, зона 1							
2. Сведения о характерных точках границ объекта							
Обозначение характерных точек границ	Существующие координаты, м		Измененные (уточненные) координаты, м		Метод определения координат характерной точки	Средняя квадратическая погрешность положения характерной точки (Mt), м	Описание обозначения точки на местности (при наличии)
	X	Y	X	Y			
1	2	3	4	5	6	7	8
1	331825.87	1370036.12	-	-	Картометрический	1.00	-
2	331534.80	1369740.27	-	-	Картометрический	1.00	-
3	331410.43	1369909.46	-	-	Аналитический	0.10	-
4	331433.49	1370025.84	-	-	Аналитический	0.10	-
5	331444.20	1370072.10	-	-	Аналитический	0.10	-
6	331460.81	1370206.30	-	-	Аналитический	0.10	-
7	331479.23	1370259.97	-	-	Аналитический	0.10	-
8	331492.51	1370262.62	-	-	Аналитический	0.10	-
9	331515.14	1370260.51	-	-	Аналитический	0.10	-
10	331549.34	1370257.91	-	-	Аналитический	0.10	-
11	331585.97	1370255.13	-	-	Аналитический	0.10	-
12	331622.60	1370252.35	-	-	Аналитический	0.10	-
13	331658.85	1370249.59	-	-	Аналитический	0.10	-
14	331688.45	1370238.82	-	-	Аналитический	0.10	-
15	331703.56	1370238.11	-	-	Аналитический	0.10	-
16	331704.43	1370195.13	-	-	Картометрический	1.00	-
1	331825.87	1370036.12	-	-	Картометрический	1.00	-
17	331403.25	1370739.97	-	-	Картометрический	1.00	-
18	331291.30	1370619.11	-	-	Картометрический	1.00	-
19	331175.64	1370622.58	-	-	Картометрический	1.00	-
20	331106.56	1370888.71	-	-	Картометрический	1.00	-
21	-	-	331220.93	1370902.86	Аналитический	0.10	-
22	331286.55	1370906.32	-	-	Картометрический	1.00	-
17	331403.25	1370739.97	-	-	Картометрический	1.00	-
3. Сведения о характерных точках части (частей) границы объекта							
Часть №							
-	-	-	-	-	-	-	-

».

Приложение № 10
к приказу министерства
архитектуры и градостроительства
Воронежской области
от 14.01.2026 № 45-01-04/10

«ГРАФИЧЕСКОЕ ОПИСАНИЕ

местоположения границ
Зона животноводства за границами населенных пунктов – СХЗ

(наименование объекта, местоположение границ которого описано (далее - объект)

Раздел I

Сведения об объекте		
№ п/п	Характеристики объекта	Описание характеристик
1	2	3
1	Местоположение объекта	Воронежская область, Россошанский муниципальный район, Новокалитвенское сельское поселение
2	Площадь объекта +/- величина погрешности определения площади (Р +/- Дельта Р)	-
3	Иные характеристики объекта	-

Раздел 2

Сведения о местоположении границ объекта					
1. Система координат: -					
2. Сведения о характерных точках границ объекта					
Обозначение характерных точек границ	Координаты, м		Метод определения координат характерной точки	Средняя квадратическая погрешность положения характерной точки (Mt), м	Описание обозначения точки на местности (при наличии)
	X	Y			
1	2	3	4	5	6
-	-	-	-	-	-
3. Сведения о характерных точках части (частей) границы объекта					
Обозначение характерных точек части границы	Координаты, м		Метод определения координат характерной точки	Средняя квадратическая погрешность положения характерной точки (Mt), м	Описание обозначения точки на местности (при наличии)
	X	Y			
1	2	3	4	5	6
Часть №					
-	-	-	-	-	-

Раздел 3

Сведения о местоположении измененных (уточненных) границ объекта							
1. Система координат: МСК - 36, зона 1							
2. Сведения о характерных точках границ объекта							
Обозначение характерных точек границ	Существующие координаты, м		Измененные (уточненные) координаты, м		Метод определения координат характерной точки	Средняя квадратическая погрешность положения характерной точки (Mt), м	Описание обозначения точки на местности (при наличии)
	X	Y	X	Y			
1	2	3	4	5	6	7	8
1	336376.08	1358093.76	-	-	Картометрический	1.00	-
2	336203.99	1358090.07	-	-	Картометрический	1.00	-
3	336209.84	1358119.27	-	-	Картометрический	1.00	-
4	336214.62	1358130.44	-	-	Картометрический	1.00	-
5	336216.21	1358151.73	-	-	Картометрический	1.00	-
6	336207.18	1358169.81	-	-	Картометрический	1.00	-
7	336206.12	1358190.52	-	-	Картометрический	1.00	-
8	336202.93	1358226.65	-	-	Картометрический	1.00	-
9	336204.52	1358264.38	-	-	Картометрический	1.00	-
10	336202.93	1358306.37	-	-	Картометрический	1.00	-
11	336199.20	1358328.22	-	-	Картометрический	1.00	-
12	336174.17	1358340.58	-	-	Картометрический	1.00	-
13	336153.41	1358343.77	-	-	Картометрический	1.00	-
14	336130.52	1358340.58	-	-	Картометрический	1.00	-
15	336118.17	1358330.91	-	-	Картометрический	1.00	-
16	335768.93	1358330.72	-	-	Аналитический	2.50	-
17	335764.91	1358330.91	-	-	Аналитический	2.50	-
18	335742.01	1358330.91	-	-	Аналитический	2.50	-
19	-	-	335742.02	1358490.45	Аналитический	0.10	-
20	335649.70	1358490.85	-	-	Аналитический	2.50	-
21	335643.93	1358694.48	-	-	Аналитический	2.50	-
22	335646.93	1358710.11	-	-	Аналитический	2.50	-
23	335742.01	1358726.96	-	-	Аналитический	2.50	-
24	335742.01	1359026.37	-	-	Картометрический	1.00	-
25	335922.44	1359026.37	-	-	Картометрический	1.00	-
26	335926.40	1359026.40	-	-	Картометрический	1.00	-
27	335899.73	1359314.46	-	-	Картометрический	1.00	-
28	335938.85	1359300.29	-	-	Картометрический	1.00	-
29	336004.76	1359304.72	-	-	Картометрический	1.00	-
30	336067.63	1359318.95	-	-	Картометрический	1.00	-
31	336083.66	1359302.26	-	-	Картометрический	1.00	-
32	336116.78	1359310.95	-	-	Картометрический	1.00	-
33	336193.29	1359344.18	-	-	Картометрический	1.00	-
34	336276.62	1359386.91	-	-	Картометрический	1.00	-
35	336273.83	1359406.42	-	-	Картометрический	1.00	-
36	336413.96	1359445.50	-	-	Картометрический	1.00	-
37	336394.14	1359024.05	-	-	Картометрический	1.00	-

1	2	3	4	5	6	7	8
38	336387.55	1358704.43	-	-	Картометрический	1.00	-
39	336387.46	1358700.39	-	-	Картометрический	1.00	-
40	336377.06	1358195.48	-	-	Картометрический	1.00	-
1	336376.08	1358093.76	-	-	Картометрический	1.00	-
3. Сведения о характерных точках части (частей) границы объекта							
Часть №							
-	-	-	-	-	-	-	-

».