



Правовое управление правительства  
Воронежской области

**ЗАРЕГИСТРИРОВАНО**

«19» 08 2025 г.

Регистрационный номер № 871

**МИНИСТЕРСТВО  
АРХИТЕКТУРЫ И ГРАДОСТРОИТЕЛЬСТВА  
ВОРОНЕЖСКОЙ ОБЛАСТИ**

**ПРИКАЗ**

22.07.2025

№ 45-01-04/352

г. Воронеж

**О внесении изменений в правила землепользования и застройки  
Большедобрянского сельского поселения Эртильского муниципального  
района Воронежской области**

В соответствии с Градостроительным кодексом Российской Федерации, Федеральными законами от 06.10.2003 № 131-ФЗ «Об общих принципах организации местного самоуправления в Российской Федерации», от 04.08.2023 № 438-ФЗ «О внесении изменений в Градостроительный кодекс Российской Федерации и отдельные законодательные акты Российской Федерации», законами Воронежской области от 07.07.2006 № 61-ОЗ «О регулировании градостроительной деятельности в Воронежской области», от 20.12.2018 № 173-ОЗ «О перераспределении полномочий по утверждению правил землепользования и застройки между органами местного самоуправления поселений Воронежской области, городского округа город Нововоронеж, Борисоглебского городского округа и исполнительными органами государственной власти Воронежской области», постановлением Правительства Воронежской области от 31.12.2014 № 1240 «Об утверждении Положения о министерстве архитектуры и градостроительства Воронежской области», на основании приказа министерства архитектуры и градостроительства Воронежской области от 23.08.2024 № 45-01-04/324 «О подготовке проекта о внесении изменений в

правила землепользования и застройки Большедобринского сельского поселения Эртильского муниципального района Воронежской области», с учетом заключения о результатах публичных слушаний от 21.11.2024

п р и к а з ы в а ю:

1. Внести в приказ департамента архитектуры и градостроительства Воронежской области от 27.01.2021 № 45-01-04/35 «Об утверждении правил землепользования и застройки Большедобринского сельского поселения Эртильского муниципального района Воронежской области» (в редакции приказа департамента архитектуры и градостроительства Воронежской области от 09.08.2022 № 45-01-04/838) следующие изменения:

1.1. В преамбуле приказа:

1.1.1. Слово «правительства» заменить словом «Правительства».

1.1.2. Слова «Положения о департаменте» заменить словами «Положения о министерстве».

1.2. Пункт 3 изложить в следующей редакции:

«3. Контроль исполнения настоящего приказа возложить на заместителя министра архитектуры и градостроительства Воронежской области – начальника отдела территориального планирования министерства архитектуры и градостроительства Воронежской области Беляеву С.М.».

1.3. В правилах землепользования и застройки Большедобринского сельского поселения Эртильского муниципального района Воронежской области (далее – Правила):

1.3.1. В части I Правил:

1.3.1.1. В пункте 1 раздела 1 и далее по тексту слово «департамент» в соответствующем падеже заменить словом «министерство» в соответствующем падеже.

1.3.1.2. В подпункте 1 пункта 7 раздела 2 слова «пунктом 6.1 статьи 26.3 Федерального закона от 06.10.1999 № 184-ФЗ «Об общих принципах организации законодательных (представительных) и исполнительных органов государственной власти субъектов Российской Федерации» заменить

словами «частью 3 статьи 6 Федерального закона от 21.12.2021 № 414-ФЗ «Об общих принципах организации публичной власти в субъектах Российской Федерации».

1.3.1.3. Пункт 8 изложить в следующей редакции:

**«8. Полномочия Уполномоченного органа по вопросам землепользования и застройки**

Полномочия Уполномоченного органа по вопросам землепользования и застройки включают:

1) принятие решения о подготовке проекта Правил, принятие решения о подготовке проекта о внесении изменений в Правила и подготовка таких документов;

2) утверждение Правил, утверждение изменений в Правила;

3) утверждение состава и порядка деятельности комиссии по подготовке проекта Правил землепользования и застройки по вопросам, указанным в статьях 31, 33 ГрК РФ.».

1.3.1.4. В подпункте 1 пункта 9 слова «указанных в пункте 8» заменить словами «указанных в подпунктах 1-2 пункта 8».

1.3.1.5. В подпункте 1 пункта 11 слова «в Комиссию» заменить словами «, которое рассматривается в порядке, определенном статьей 39 ГрК РФ».

1.3.2. В пункте 17 части II Правил:

1.3.2.1. В подпункте 1 карту градостроительного зонирования территории Большедобринского сельского поселения Эртильского муниципального района Воронежской области изложить в редакции согласно приложению № 1 настоящему приказу.

1.3.2.2. В подпункте 2 карту градостроительного зонирования с отображением зон с особыми условиями использования территории Большедобринского сельского поселения Эртильского муниципального района Воронежской области изложить в редакции согласно приложению № 2 настоящему приказу.

1.3.3. В пункте 18 части II Правил:

1.3.3.1. В таблице подпункта 1 строку одиннадцатую исключить.

1.3.3.2. В таблице подпункта 2:

1.3.3.2.1. После строки девятой дополнить строкой следующего содержания:

«

Зона сельскохозяйственного производства села Большая Добринка	СХ2/1
---	-------

».

1.3.3.2.2. Строку одиннадцатую исключить.

1.3.4. В пункте 21 части III Правил:

1.3.4.1. Наименование подпункта 5 изложить в следующей редакции:

**«5. Градостроительные регламенты территориальных зон СХ2/1, СХ2».**

1.3.4.2. Подпункт 6 признать утратившим силу.

1.3.5. Графу вторую строки 7 таблицы пункта 22 части III Правил изложить в следующей редакции:

«Охранная зона геодезических пунктов государственной геодезической сети, нивелирных пунктов государственной нивелирной сети и гравиметрических пунктов государственной гравиметрической сети».

1.3.6. В приложении № 1 к Правилам:

1.3.6.1. Описание местоположения границ зоны застройки индивидуальными жилыми домами села Большая Добринка – Ж1/1 изложить в редакции согласно приложению № 3 к настоящему приказу.

1.3.6.2. Описание местоположения границ общественно-деловой зоны села Большая Добринка – ОД/1 изложить в редакции согласно приложению № 4 к настоящему приказу.

1.3.6.3. Описание местоположения границ зоны улиц, дорог, инженерной и транспортной инфраструктуры села Большая Добринка – ИТ1/1 изложить в редакции согласно приложению № 5 к настоящему приказу.

1.3.6.4. Описание местоположения границ зоны сельскохозяйственного использования в границах населенного пункта села Большая Добринка –

СХ1/1 изложить в редакции согласно приложению № 6 к настоящему приказу.

1.3.6.5. После описания местоположения границ зоны сельскохозяйственного использования в границах населенного пункта села Большая Добринка – СХ1/1 дополнить графическим описанием местоположения границ зоны сельскохозяйственного производства села Большая Добринка - СХ2/1 согласно приложению № 7 к настоящему приказу.

1.3.6.6. Описание местоположения границ зоны сельскохозяйственных угодий на полевых участках в границах населенного пункта села Большая Добринка – СХ3/1 признать утратившим силу.

2. Контроль исполнения настоящего приказа возложить на заместителя министра архитектуры и градостроительства Воронежской области – начальника отдела территориального планирования министерства архитектуры и градостроительства Воронежской области Беляеву С.М.

Министр архитектуры  
и градостроительства  
Воронежской области

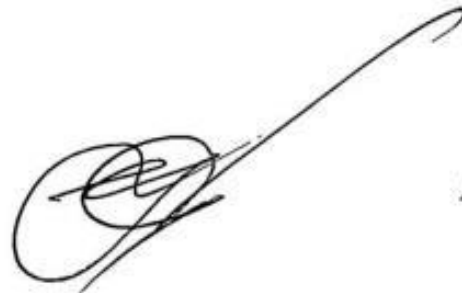

А.А. Еренков



## ПРАВИЛА ЗЕМЛЕПОЛЬЗОВАНИЯ И ЗАСТРОЙКИ

Карта градостроительного зонирования территории Большедобринского сельского поселения  
Эртильского муниципального района Воронежской области

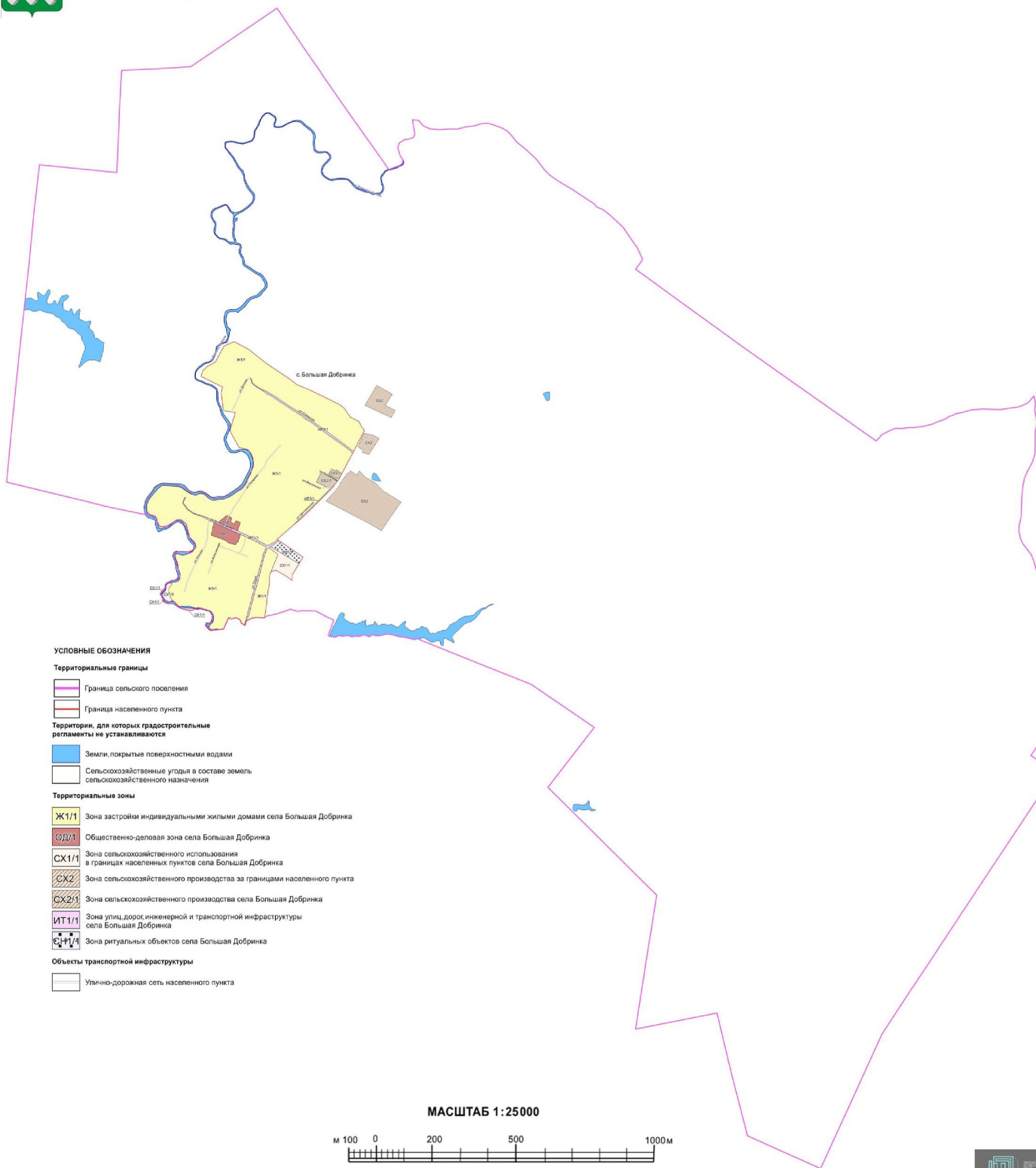



## ПРАВИЛА ЗЕМЛЕПОЛЬЗОВАНИЯ И ЗАСТРОЙКИ

Карта градостроительного зонирования с отображением зон с особыми условиями использования территории  
Большедобринского сельского поселения Эртильского муниципального района Воронежской области

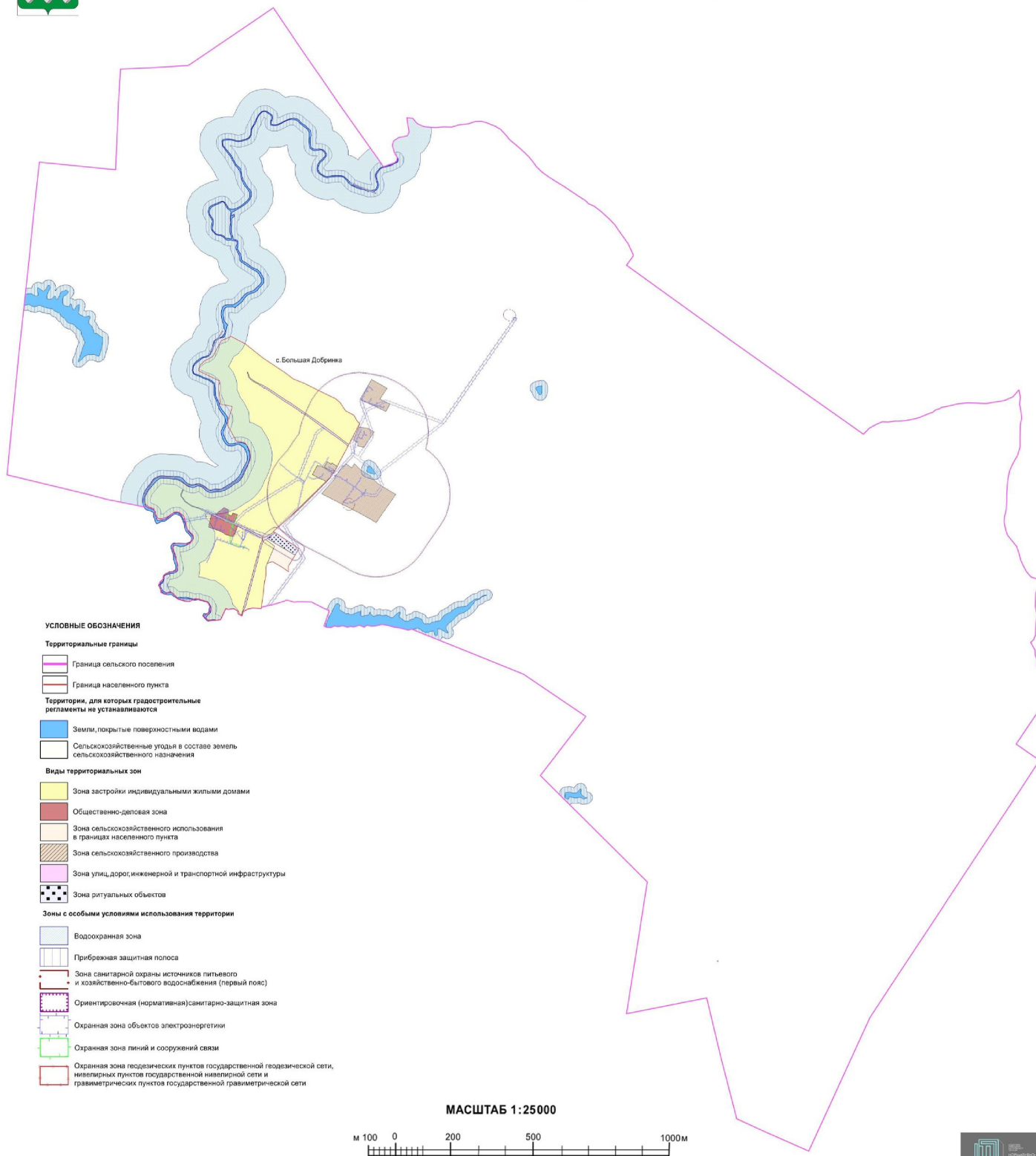

Приложение № 3  
к приказу министерства  
архитектуры и градостроительства  
Воронежской области  
от 22.07.2025 № 45-01-04/352

«ГРАФИЧЕСКОЕ ОПИСАНИЕ

местоположения границ

Зона застройки индивидуальными жилыми домами села Большая Добринка – Ж1/1

(наименование объекта, местоположение границ которого описано

(далее - объект)

Раздел 1

Сведения об объекте		
№ п/п	Характеристики объекта	Описание характеристик
1	2	3
1	Местоположение объекта	Воронежская область, Эртильский муниципальный район, Большедобринское сельское поселение, село Большая Добринка
2	Площадь объекта ± величина погрешности определения площади ( $P \pm \Delta P$ )	-
3	Иные характеристики объекта	-

## Раздел 2

Сведения о местоположении границ объекта					
1. Система координат: МСК - 36, зона 2					
2. Сведения о характерных точках границ объекта					
Обозначение характерных точек границ	Координаты, м		Метод определения координат характерной точки	Средняя квадратическая погрешность положения характерной точки (Mt), м	Описание обозначения точки на местности (при наличии)
	X	Y			
1	2	3	4	5	6
1	539062.86	2205847.30	Картометрический	1.00	-
2	538994.29	2205979.14	Картометрический	1.00	-
3	538863.64	2206143.40	Картометрический	1.00	-
4	538729.73	2206346.01	Картометрический	1.00	-
5	538672.54	2206419.05	Картометрический	1.00	-
6	538631.65	2206520.87	Картометрический	1.00	-
7	538556.57	2206673.27	Картометрический	1.00	-
8	538491.91	2206804.04	Картометрический	1.00	-
9	538456.87	2206845.92	Картометрический	1.00	-
10	538381.85	2206896.04	Картометрический	1.00	-
11	538340.37	2206973.48	Картометрический	1.00	-
12	538289.33	2207001.67	Картометрический	1.00	-
13	538263.53	2207025.86	Картометрический	1.00	-
14	538072.25	2206927.01	Картометрический	1.00	-
15	538077.81	2206918.51	Аналитический	0.10	-
16	538081.08	2206912.06	Аналитический	0.10	-
17	538089.22	2206901.01	Аналитический	0.10	-
18	538096.60	2206890.90	Аналитический	0.10	-
19	538102.28	2206884.56	Аналитический	0.10	-
20	538113.65	2206868.82	Аналитический	0.10	-
21	538130.97	2206848.31	Аналитический	0.10	-
22	538238.42	2206703.92	Аналитический	0.10	-
23	538288.96	2206631.21	Аналитический	0.10	-
24	538340.41	2206557.36	Аналитический	0.10	-
25	538385.23	2206491.86	Аналитический	0.10	-
26	538414.67	2206449.86	Аналитический	0.10	-
27	538459.65	2206380.55	Аналитический	0.10	-
28	538479.34	2206347.73	Аналитический	0.10	-
29	538567.83	2206216.66	Аналитический	0.10	-
30	538595.98	2206170.63	Аналитический	0.10	-
31	538611.61	2206145.49	Аналитический	0.10	-
32	538630.90	2206100.29	Аналитический	0.10	-
33	538652.85	2206061.45	Аналитический	0.10	-
34	538675.49	2206027.55	Аналитический	0.10	-
35	538693.81	2206014.11	Аналитический	0.10	-

1	2	3	4	5	6
36	538712.77	2206008.94	Аналитический	0.10	-
37	538731.10	2206001.59	Аналитический	0.10	-
38	538734.87	2205999.20	Аналитический	0.10	-
39	538736.02	2205995.62	Аналитический	0.10	-
40	538727.65	2205995.30	Аналитический	0.10	-
41	538726.31	2205997.00	Аналитический	0.10	-
42	538711.65	2206003.26	Аналитический	0.10	-
43	538691.13	2206008.98	Аналитический	0.10	-
44	538670.55	2206023.87	Аналитический	0.10	-
45	538647.49	2206058.10	Аналитический	0.10	-
46	538625.59	2206097.81	Аналитический	0.10	-
47	538599.00	2206138.12	Аналитический	0.10	-
48	538590.84	2206149.32	Аналитический	0.10	-
49	538586.16	2206147.55	Аналитический	0.10	-
50	538584.29	2206150.92	Аналитический	0.10	-
51	538588.95	2206152.83	Аналитический	0.10	-
52	538585.12	2206164.86	Аналитический	0.10	-
53	538554.86	2206209.55	Аналитический	0.10	-
54	538467.64	2206339.69	Аналитический	0.10	-
55	538447.34	2206373.38	Аналитический	0.10	-
56	538401.80	2206443.02	Аналитический	0.10	-
57	538373.73	2206482.74	Аналитический	0.10	-
58	538363.54	2206495.80	Аналитический	0.10	-
59	538359.63	2206492.56	Аналитический	0.10	-
60	538357.22	2206495.87	Аналитический	0.10	-
61	538360.77	2206499.42	Аналитический	0.10	-
62	538330.78	2206551.05	Аналитический	0.10	-
63	538314.46	2206571.29	Аналитический	0.10	-
64	538276.27	2206623.29	Аналитический	0.10	-
65	538223.80	2206694.06	Аналитический	0.10	-
66	538118.96	2206841.35	Аналитический	0.10	-
67	538105.54	2206860.95	Аналитический	0.10	-
68	538093.35	2206874.18	Аналитический	0.10	-
69	538071.95	2206902.99	Аналитический	0.10	-
70	538066.21	2206908.08	Аналитический	0.10	-
71	538064.46	2206909.51	Аналитический	0.10	-
72	538062.65	2206909.90	Аналитический	0.10	-
73	538055.69	2206918.33	Картометрический	1.00	-
74	537872.08	2206820.98	Картометрический	1.00	-
75	537876.68	2206813.31	Картометрический	1.00	-
76	537902.23	2206770.69	Картометрический	1.00	-
77	537891.66	2206763.97	Картометрический	1.00	-
78	537905.07	2206741.13	Картометрический	1.00	-
79	537911.92	2206729.24	Картометрический	1.00	-
80	537870.39	2206703.96	Аналитический	0.10	-
81	537866.23	2206701.51	Аналитический	0.10	-
82	537851.35	2206729.85	Аналитический	0.10	-
83	537827.48	2206775.54	Аналитический	0.10	-

1	2	3	4	5	6
84	537833.23	2206786.00	Аналитический	0.10	-
85	537832.20	2206789.71	Аналитический	0.10	-
86	537829.28	2206795.22	Аналитический	0.10	-
87	537828.01	2206797.61	Аналитический	0.10	-
88	537818.56	2206792.61	Аналитический	0.10	-
89	537808.45	2206784.76	Аналитический	0.10	-
90	537811.95	2206781.17	Аналитический	0.10	-
91	537818.58	2206770.91	Аналитический	0.10	-
92	537844.47	2206725.46	Аналитический	0.10	-
93	537859.47	2206698.23	Аналитический	0.10	-
94	537863.36	2206690.80	Аналитический	0.10	-
95	537874.16	2206666.11	Аналитический	0.10	-
96	537875.13	2206648.72	Аналитический	0.10	-
97	537881.42	2206636.28	Аналитический	0.10	-
98	537795.36	2206592.08	Картометрический	1.00	-
99	537760.19	2206660.95	Картометрический	1.00	-
100	537748.48	2206690.11	Картометрический	1.00	-
101	537735.45	2206718.03	Аналитический	0.10	-
102	537639.30	2206623.32	Аналитический	0.10	-
103	537499.47	2206480.09	Аналитический	0.10	-
104	537494.23	2206474.11	Аналитический	0.10	-
105	537404.75	2206383.08	Аналитический	0.10	-
106	537275.85	2206235.30	Картометрический	1.00	-
107	537271.69	2206241.41	Аналитический	0.10	-
108	537259.55	2206222.60	Аналитический	0.10	-
109	537254.23	2206218.56	Аналитический	0.10	-
110	537238.42	2206188.28	Аналитический	0.10	-
111	537222.03	2206159.44	Аналитический	0.10	-
112	537220.89	2206156.81	Аналитический	0.10	-
113	537221.03	2206148.48	Аналитический	0.10	-
114	537226.41	2206136.14	Аналитический	0.10	-
115	537229.19	2206131.71	Аналитический	0.10	-
116	537257.86	2206076.43	Аналитический	0.10	-
117	537282.61	2206030.53	Аналитический	0.10	-
118	537287.15	2206020.71	Аналитический	0.10	-
119	537287.37	2206020.23	Аналитический	0.10	-
120	537353.02	2205878.20	Аналитический	0.10	-
121	537428.71	2205906.24	Картометрический	1.00	-
122	537443.26	2205864.84	Картометрический	1.00	-
123	537416.57	2205849.95	Картометрический	1.00	-
124	537429.28	2205819.24	Картометрический	1.00	-
125	537430.53	2205818.25	Картометрический	1.00	-
126	537470.26	2205827.12	Картометрический	1.00	-
127	537492.44	2205784.12	Картометрический	1.00	-
128	537474.58	2205759.86	Картометрический	1.00	-
129	537452.38	2205732.25	Картометрический	1.00	-
130	537439.65	2205716.41	Картометрический	1.00	-
131	537429.33	2205704.30	Аналитический	0.10	-

1	2	3	4	5	6
132	537468.50	2205612.66	Аналитический	0.10	-
133	537479.47	2205585.01	Аналитический	0.10	-
134	537485.47	2205567.80	Аналитический	0.10	-
135	537494.92	2205536.70	Аналитический	0.10	-
136	537512.02	2205485.89	Аналитический	0.10	-
137	537546.18	2205435.27	Аналитический	0.10	-
138	537552.79	2205427.12	Аналитический	0.10	-
139	537562.45	2205419.35	Аналитический	0.10	-
140	537575.94	2205411.95	Аналитический	0.10	-
141	537597.90	2205393.42	Аналитический	0.10	-
142	537601.19	2205391.65	Аналитический	0.10	-
143	537612.67	2205391.63	Аналитический	0.10	-
144	537629.48	2205398.38	Аналитический	0.10	-
145	537641.17	2205403.23	Аналитический	0.10	-
146	537654.16	2205409.96	Аналитический	0.10	-
147	537656.65	2205403.81	Аналитический	0.10	-
148	537642.91	2205398.01	Аналитический	0.10	-
149	537631.98	2205393.30	Аналитический	0.10	-
150	537613.45	2205386.87	Аналитический	0.10	-
151	537602.73	2205385.88	Аналитический	0.10	-
152	537594.74	2205389.11	Аналитический	0.10	-
153	537572.96	2205407.32	Аналитический	0.10	-
154	537559.99	2205414.37	Аналитический	0.10	-
155	537548.80	2205423.18	Аналитический	0.10	-
156	537542.10	2205431.87	Аналитический	0.10	-
157	537506.50	2205482.82	Аналитический	0.10	-
158	537490.39	2205535.02	Аналитический	0.10	-
159	537480.32	2205564.61	Аналитический	0.10	-
160	537469.04	2205581.09	Аналитический	0.10	-
161	537458.30	2205608.45	Аналитический	0.10	-
162	537452.54	2205620.66	Аналитический	0.10	-
163	537448.50	2205619.70	Аналитический	0.10	-
164	537443.92	2205627.04	Аналитический	0.10	-
165	537445.61	2205630.44	Аналитический	0.10	-
166	537444.83	2205633.02	Аналитический	0.10	-
167	537428.40	2205667.63	Аналитический	0.10	-
168	537422.67	2205666.04	Аналитический	0.10	-
169	537388.16	2205657.75	Аналитический	0.10	-
170	537371.06	2205653.72	Аналитический	0.10	-
171	537314.88	2205641.27	Аналитический	0.10	-
172	537312.52	2205644.25	Аналитический	0.10	-
173	537281.87	2205734.22	Аналитический	0.10	-
174	537268.67	2205765.36	Аналитический	0.10	-
175	537264.86	2205774.57	Аналитический	0.10	-
176	537257.45	2205782.09	Аналитический	0.10	-
177	537247.13	2205791.76	Аналитический	0.10	-
178	537238.20	2205820.19	Аналитический	0.10	-
179	537227.22	2205863.99	Аналитический	0.10	-

1	2	3	4	5	6
180	537253.09	2205876.59	Аналитический	0.10	-
181	537251.49	2205881.30	Аналитический	0.10	-
182	537320.87	2205906.95	Аналитический	0.10	-
183	537268.70	2206023.00	Аналитический	0.10	-
184	537244.61	2206068.67	Аналитический	0.10	-
185	537215.40	2206120.27	Аналитический	0.10	-
186	537208.47	2206134.51	Картометрический	1.00	-
187	537206.92	2206137.10	Картометрический	1.00	-
188	537203.81	2206137.97	Картометрический	1.00	-
189	537197.68	2206135.83	Картометрический	1.00	-
190	537183.28	2206129.99	Картометрический	1.00	-
191	537167.15	2206121.46	Картометрический	1.00	-
192	537145.79	2206113.89	Картометрический	1.00	-
193	537124.84	2206108.25	Картометрический	1.00	-
194	537082.45	2206097.53	Картометрический	1.00	-
195	537047.79	2206088.00	Картометрический	1.00	-
196	536950.36	2206061.96	Картометрический	1.00	-
197	536864.38	2206039.37	Картометрический	1.00	-
198	536782.63	2206017.04	Картометрический	1.00	-
199	536601.19	2205969.36	Картометрический	1.00	-
200	536502.47	2205940.66	Картометрический	1.00	-
201	536511.59	2205924.98	Картометрический	1.00	-
202	536516.40	2205914.02	Картометрический	1.00	-
203	536535.25	2205910.42	Картометрический	1.00	-
204	536543.98	2205906.07	Картометрический	1.00	-
205	536550.37	2205898.50	Картометрический	1.00	-
206	536556.94	2205888.52	Картометрический	1.00	-
207	536563.94	2205875.51	Картометрический	1.00	-
208	536566.64	2205868.10	Картометрический	1.00	-
209	536566.58	2205861.61	Картометрический	1.00	-
210	536563.18	2205848.23	Картометрический	1.00	-
211	536557.83	2205822.95	Картометрический	1.00	-
212	536568.84	2205798.93	Картометрический	1.00	-
213	536465.69	2205752.60	Картометрический	1.00	-
214	536460.75	2205720.37	Картометрический	1.00	-
215	536459.70	2205712.11	Картометрический	1.00	-
216	536460.97	2205708.43	Картометрический	1.00	-
217	536463.68	2205701.85	Картометрический	1.00	-
218	536465.34	2205695.87	Картометрический	1.00	-
219	536465.49	2205686.73	Картометрический	1.00	-
220	536464.57	2205677.23	Картометрический	1.00	-
221	536463.51	2205669.40	Картометрический	1.00	-
222	536462.61	2205661.53	Картометрический	1.00	-
223	536462.21	2205651.43	Картометрический	1.00	-
224	536461.66	2205644.21	Картометрический	1.00	-
225	536461.71	2205637.83	Картометрический	1.00	-
226	536463.61	2205634.51	Картометрический	1.00	-
227	536472.02	2205624.99	Картометрический	1.00	-

1	2	3	4	5	6
228	536479.91	2205621.70	Картометрический	1.00	-
229	536489.36	2205621.40	Картометрический	1.00	-
230	536496.44	2205624.95	Картометрический	1.00	-
231	536502.38	2205630.75	Картометрический	1.00	-
232	536509.24	2205635.51	Картометрический	1.00	-
233	536514.18	2205642.05	Картометрический	1.00	-
234	536521.31	2205650.10	Картометрический	1.00	-
235	536529.22	2205656.70	Картометрический	1.00	-
236	536548.69	2205663.73	Картометрический	1.00	-
237	536565.77	2205666.69	Картометрический	1.00	-
238	536580.19	2205663.80	Картометрический	1.00	-
239	536594.56	2205657.88	Картометрический	1.00	-
240	536608.89	2205650.43	Картометрический	1.00	-
241	536617.68	2205642.82	Картометрический	1.00	-
242	536626.58	2205635.65	Картометрический	1.00	-
243	536630.82	2205629.55	Картометрический	1.00	-
244	536631.91	2205623.35	Картометрический	1.00	-
245	536633.80	2205617.71	Картометрический	1.00	-
246	536635.79	2205612.66	Картометрический	1.00	-
247	536637.64	2205604.88	Картометрический	1.00	-
248	536639.58	2205601.55	Картометрический	1.00	-
249	536648.25	2205567.00	Картометрический	1.00	-
250	536652.26	2205559.06	Картометрический	1.00	-
251	536654.33	2205553.10	Картометрический	1.00	-
252	536655.94	2205545.13	Картометрический	1.00	-
253	536656.04	2205538.93	Картометрический	1.00	-
254	536655.77	2205537.07	Картометрический	1.00	-
255	536659.87	2205520.62	Картометрический	1.00	-
256	536652.59	2205505.86	Картометрический	1.00	-
257	536653.09	2205504.57	Картометрический	1.00	-
258	536656.25	2205496.65	Картометрический	1.00	-
259	536659.11	2205486.91	Картометрический	1.00	-
260	536660.79	2205478.45	Картометрический	1.00	-
261	536661.88	2205471.22	Картометрический	1.00	-
262	536664.08	2205462.33	Картометрический	1.00	-
263	536666.96	2205453.82	Картометрический	1.00	-
264	536670.02	2205445.30	Картометрический	1.00	-
265	536672.49	2205436.14	Картометрический	1.00	-
266	536672.19	2205423.59	Картометрический	1.00	-
267	536670.06	2205412.69	Картометрический	1.00	-
268	536669.14	2205405.25	Картометрический	1.00	-
269	536670.45	2205396.27	Картометрический	1.00	-
270	536672.23	2205386.76	Картометрический	1.00	-
271	536672.43	2205375.35	Картометрический	1.00	-
272	536668.55	2205361.32	Картометрический	1.00	-
273	536670.40	2205349.09	Картометрический	1.00	-
274	536684.64	2205334.12	Картометрический	1.00	-
275	536685.03	2205333.81	Картометрический	1.00	-

1	2	3	4	5	6
276	536689.01	2205331.11	Картометрический	1.00	-
277	536692.62	2205328.72	Картометрический	1.00	-
278	536698.66	2205324.32	Картометрический	1.00	-
279	536707.93	2205314.41	Картометрический	1.00	-
280	536715.16	2205305.75	Картометрический	1.00	-
281	536718.39	2205297.72	Картометрический	1.00	-
282	536746.64	2205275.43	Картометрический	1.00	-
283	536802.35	2205258.93	Картометрический	1.00	-
284	536835.91	2205259.90	Картометрический	1.00	-
285	536867.26	2205286.24	Картометрический	1.00	-
286	536887.32	2205286.08	Картометрический	1.00	-
287	536888.44	2205291.89	Картометрический	1.00	-
288	536888.51	2205297.54	Картометрический	1.00	-
289	536889.14	2205303.46	Картометрический	1.00	-
290	536889.70	2205309.07	Картометрический	1.00	-
291	536890.53	2205315.41	Картометрический	1.00	-
292	536893.57	2205324.89	Картометрический	1.00	-
293	536896.04	2205331.58	Картометрический	1.00	-
294	536898.63	2205337.48	Картометрический	1.00	-
295	536903.01	2205344.93	Картометрический	1.00	-
296	536908.77	2205351.74	Картометрический	1.00	-
297	536914.18	2205355.86	Картометрический	1.00	-
298	536919.43	2205358.24	Картометрический	1.00	-
299	536924.88	2205359.51	Картометрический	1.00	-
300	536929.71	2205359.93	Картометрический	1.00	-
301	536936.65	2205359.97	Картометрический	1.00	-
302	536945.36	2205359.33	Картометрический	1.00	-
303	536961.66	2205361.35	Картометрический	1.00	-
304	537007.52	2205345.08	Картометрический	1.00	-
305	537025.23	2205342.77	Картометрический	1.00	-
306	537037.75	2205340.92	Картометрический	1.00	-
307	537047.96	2205338.30	Картометрический	1.00	-
308	537062.11	2205336.06	Картометрический	1.00	-
309	537079.54	2205329.63	Картометрический	1.00	-
310	537095.09	2205323.56	Картометрический	1.00	-
311	537115.12	2205316.83	Картометрический	1.00	-
312	537126.05	2205315.23	Картометрический	1.00	-
313	537132.14	2205317.12	Картометрический	1.00	-
314	537136.31	2205318.90	Картометрический	1.00	-
315	537140.80	2205322.02	Картометрический	1.00	-
316	537143.61	2205326.45	Картометрический	1.00	-
317	537146.52	2205332.61	Картометрический	1.00	-
318	537146.54	2205338.59	Картометрический	1.00	-
319	537145.25	2205346.11	Картометрический	1.00	-
320	537142.96	2205352.12	Картометрический	1.00	-
321	537140.78	2205358.75	Картометрический	1.00	-
322	537138.71	2205365.45	Картометрический	1.00	-
323	537137.08	2205371.12	Картометрический	1.00	-

1	2	3	4	5	6
324	537135.95	2205378.20	Картометрический	1.00	-
325	537135.82	2205384.78	Картометрический	1.00	-
326	537135.93	2205390.79	Картометрический	1.00	-
327	537136.64	2205400.00	Картометрический	1.00	-
328	537142.51	2205421.38	Картометрический	1.00	-
329	537149.65	2205439.82	Картометрический	1.00	-
330	537155.77	2205454.08	Картометрический	1.00	-
331	537166.25	2205473.02	Картометрический	1.00	-
332	537178.33	2205482.50	Картометрический	1.00	-
333	537188.10	2205489.26	Картометрический	1.00	-
334	537195.24	2205494.11	Картометрический	1.00	-
335	537206.76	2205502.42	Картометрический	1.00	-
336	537240.62	2205497.75	Картометрический	1.00	-
337	537297.03	2205444.21	Картометрический	1.00	-
338	537354.64	2205431.35	Картометрический	1.00	-
339	537414.01	2205413.43	Картометрический	1.00	-
340	537430.39	2205394.49	Картометрический	1.00	-
341	537451.71	2205369.83	Картометрический	1.00	-
342	537452.15	2205332.56	Картометрический	1.00	-
343	537435.26	2205304.60	Картометрический	1.00	-
344	537402.37	2205254.01	Картометрический	1.00	-
345	537389.45	2205203.01	Картометрический	1.00	-
346	537396.57	2205172.60	Картометрический	1.00	-
347	537436.52	2205154.83	Картометрический	1.00	-
348	537444.76	2205154.67	Картометрический	1.00	-
349	537454.64	2205153.42	Картометрический	1.00	-
350	537461.40	2205148.88	Картометрический	1.00	-
351	537465.14	2205145.07	Картометрический	1.00	-
352	537483.17	2205138.91	Картометрический	1.00	-
353	537498.92	2205093.35	Картометрический	1.00	-
354	537524.63	2205063.16	Картометрический	1.00	-
355	537532.06	2205060.40	Картометрический	1.00	-
356	537541.63	2205058.82	Картометрический	1.00	-
357	537554.06	2205058.15	Картометрический	1.00	-
358	537567.19	2205058.06	Картометрический	1.00	-
359	537576.18	2205058.66	Картометрический	1.00	-
360	537585.39	2205058.46	Картометрический	1.00	-
361	537592.62	2205058.64	Картометрический	1.00	-
362	537599.61	2205062.18	Картометрический	1.00	-
363	537609.28	2205066.85	Картометрический	1.00	-
364	537617.98	2205070.12	Картометрический	1.00	-
365	537629.78	2205076.35	Картометрический	1.00	-
366	537648.12	2205087.03	Картометрический	1.00	-
367	537663.19	2205099.40	Картометрический	1.00	-
368	537675.44	2205109.85	Картометрический	1.00	-
369	537695.28	2205125.53	Картометрический	1.00	-
370	537710.86	2205138.83	Картометрический	1.00	-
371	537724.37	2205150.72	Картометрический	1.00	-

1	2	3	4	5	6
372	537742.86	2205168.36	Картометрический	1.00	-
373	537751.71	2205180.93	Картометрический	1.00	-
374	537758.33	2205188.83	Картометрический	1.00	-
375	537761.40	2205197.40	Картометрический	1.00	-
376	537763.27	2205212.21	Картометрический	1.00	-
377	537762.77	2205226.27	Картометрический	1.00	-
378	537762.46	2205240.90	Картометрический	1.00	-
379	537762.40	2205252.56	Картометрический	1.00	-
380	537761.96	2205260.52	Картометрический	1.00	-
381	537760.27	2205274.12	Картометрический	1.00	-
382	537758.90	2205284.71	Картометрический	1.00	-
383	537757.21	2205303.96	Картометрический	1.00	-
384	537754.37	2205330.31	Картометрический	1.00	-
385	537751.93	2205349.97	Картометрический	1.00	-
386	537745.77	2205367.03	Картометрический	1.00	-
387	537733.77	2205387.56	Картометрический	1.00	-
388	537721.51	2205405.63	Картометрический	1.00	-
389	537710.15	2205421.62	Картометрический	1.00	-
390	537700.38	2205435.63	Картометрический	1.00	-
391	537688.71	2205454.75	Картометрический	1.00	-
392	537682.92	2205470.00	Картометрический	1.00	-
393	537679.71	2205484.10	Картометрический	1.00	-
394	537677.36	2205498.19	Картометрический	1.00	-
395	537679.27	2205512.35	Картометрический	1.00	-
396	537689.67	2205530.35	Картометрический	1.00	-
397	537692.17	2205545.48	Картометрический	1.00	-
398	537689.46	2205563.63	Картометрический	1.00	-
399	537681.89	2205580.60	Картометрический	1.00	-
400	537673.39	2205592.73	Картометрический	1.00	-
401	537664.17	2205602.64	Картометрический	1.00	-
402	537652.17	2205615.45	Картометрический	1.00	-
403	537641.23	2205629.39	Картометрический	1.00	-
404	537632.08	2205649.64	Картометрический	1.00	-
405	537630.30	2205663.39	Картометрический	1.00	-
406	537631.92	2205680.36	Картометрический	1.00	-
407	537634.14	2205696.67	Картометрический	1.00	-
408	537637.42	2205711.24	Картометрический	1.00	-
409	537639.20	2205722.70	Картометрический	1.00	-
410	537639.58	2205737.05	Картометрический	1.00	-
411	537640.83	2205749.86	Картометрический	1.00	-
412	537643.64	2205760.36	Картометрический	1.00	-
413	537649.36	2205774.96	Картометрический	1.00	-
414	537654.99	2205789.61	Картометрический	1.00	-
415	537659.86	2205803.93	Картометрический	1.00	-
416	537667.49	2205816.54	Картометрический	1.00	-
417	537677.03	2205832.22	Картометрический	1.00	-
418	537685.03	2205844.82	Картометрический	1.00	-
419	537697.39	2205860.90	Картометрический	1.00	-

1	2	3	4	5	6
420	537708.49	2205876.21	Картометрический	1.00	-
421	537716.46	2205889.37	Картометрический	1.00	-
422	537723.33	2205903.90	Картометрический	1.00	-
423	537733.61	2205918.25	Картометрический	1.00	-
424	537742.65	2205927.21	Картометрический	1.00	-
425	537751.27	2205933.56	Картометрический	1.00	-
426	537760.93	2205942.25	Картометрический	1.00	-
427	537774.24	2205950.93	Картометрический	1.00	-
428	537791.12	2205959.59	Картометрический	1.00	-
429	537808.18	2205966.09	Картометрический	1.00	-
430	537831.96	2205975.90	Картометрический	1.00	-
431	537845.87	2205982.90	Картометрический	1.00	-
432	537860.31	2205992.12	Картометрический	1.00	-
433	537874.59	2205998.81	Картометрический	1.00	-
434	537889.65	2206003.59	Картометрический	1.00	-
435	537905.53	2206009.88	Картометрический	1.00	-
436	537925.66	2206017.53	Картометрический	1.00	-
437	537941.47	2206021.78	Картометрический	1.00	-
438	537954.03	2206023.47	Картометрический	1.00	-
439	537968.22	2206023.78	Картометрический	1.00	-
440	537983.50	2206021.63	Картометрический	1.00	-
441	537994.56	2206018.43	Картометрический	1.00	-
442	538006.86	2206018.80	Картометрический	1.00	-
443	538049.31	2206002.37	Картометрический	1.00	-
444	538090.12	2205971.82	Картометрический	1.00	-
445	538103.40	2205895.44	Картометрический	1.00	-
446	538256.08	2205810.86	Картометрический	1.00	-
447	538421.15	2205858.61	Картометрический	1.00	-
448	538435.51	2205787.62	Картометрический	1.00	-
449	538441.19	2205750.86	Картометрический	1.00	-
450	538601.80	2205732.02	Картометрический	1.00	-
451	538652.36	2205744.50	Картометрический	1.00	-
452	538749.23	2205550.05	Картометрический	1.00	-
453	538798.19	2205564.20	Картометрический	1.00	-
454	538837.16	2205603.14	Картометрический	1.00	-
455	538878.74	2205679.90	Картометрический	1.00	-
456	539022.49	2205757.29	Картометрический	1.00	-
1	539062.86	2205847.30	Картометрический	1.00	-
457	537200.79	2206160.21	Картометрический	1.00	-
458	537197.57	2206168.74	Картометрический	1.00	-
459	537139.52	2206244.98	Картометрический	1.00	-
460	536982.41	2206180.06	Картометрический	1.00	-
461	536949.49	2206167.89	Картометрический	1.00	-
462	536883.84	2206167.89	Картометрический	1.00	-
463	536824.2	2206159.81	Картометрический	1.00	-
464	536824.8	2206155.42	Картометрический	1.00	-
465	536695.66	2206141.63	Картометрический	1.00	-

1	2	3	4	5	6
466	536567.41	2206123.49	Картометрический	1.00	-
467	536572.83	2206045.56	Картометрический	1.00	-
468	536561.18	2205999.73	Картометрический	1.00	-
469	536535.7	2205956.49	Картометрический	1.00	-
470	536592.03	2205980.79	Картометрический	1.00	-
471	536779.75	2206030.85	Картометрический	1.00	-
472	536862.47	2206052.95	Картометрический	1.00	-
473	536949.51	2206075.87	Картометрический	1.00	-
474	537096.95	2206113.57	Картометрический	1.00	-
475	537140.83	2206126.28	Картометрический	1.00	-
476	537161.71	2206133.82	Картометрический	1.00	-
477	537179.51	2206141.67	Картометрический	1.00	-
478	537194.21	2206151.39	Картометрический	1.00	-
457	537200.79	2206160.21	Картометрический	1.00	-
3. Сведения о характерных точках части (частей) границы объекта					
Обозначение характерных точек части границы	Координаты, м		Метод определения координат характерной точки	Средняя квадратическая погрешность положения характерной точки (Mt), м	Описание обозначения точки на местности (при наличии)
	X	Y			
1	2	3	4	5	6
Часть №					
-	-	-	-	-	-

## Раздел 3

Сведения о местоположении измененных (уточненных) границ объекта							
1. Система координат: -							
2. Сведения о характерных точках границ объекта							
Обозначение характерных точек границ	Существующие координаты, м		Измененные (уточненные) координаты, м		Метод определения координат характерной точки	Средняя квадратическая погрешность положения характерной точки (Mt), м	Описание обозначения точки на местности (при наличии)
	X	Y	X	Y			
1	2	3	4	5	6	7	8
-	-	-	-	-	-	-	-
3. Сведения о характерных точках части (частей) границы объекта							
Часть №							
-	-	-	-	-	-	-	-

».

Приложение № 4  
к приказу министерства  
архитектуры и градостроительства  
Воронежской области  
от 22.07.2025 № 45-01-04/352

«ГРАФИЧЕСКОЕ ОПИСАНИЕ  
местоположения границ

Общественно-деловая зона села Большая Добринка – ОД/1

(наименование объекта, местоположение границ которого описано  
(далее - объект)

Раздел 1

Сведения об объекте

Сведения об объекте		
№ п/п	Характеристики объекта	Описание характеристик
1	2	3
1	Местоположение объекта	Воронежская область, Эртильский муниципальный район, Большедобринское сельское поселение, село Большая Добринка
2	Площадь объекта ± величина погрешности определения площади ( $P \pm \Delta P$ )	-
3	Иные характеристики объекта	-

## Раздел 2

Сведения о местоположении границ объекта					
1. Система координат: -					
2. Сведения о характерных точках границ объекта					
Обозначение характерных точек границ	Координаты, м		Метод определения координат характерной точки	Средняя квадратическая погрешность положения характерной точки (Mt), м	Описание обозначения точки на местности (при наличии)
	X	Y			
1	2	3	4	5	6
-	-	-	-	-	-
3. Сведения о характерных точках части (частей) границы объекта					
Обозначение характерных точек части границы	Координаты, м		Метод определения координат характерной точки	Средняя квадратическая погрешность положения характерной точки (Mt), м	Описание обозначения точки на местности (при наличии)
	X	Y			
1	2	3	4	5	6
Часть №					
-	-	-	-	-	-

## Раздел 3

Сведения о местоположении измененных (уточненных) границ объекта							
1. Система координат: МСК - 36, зона 2							
2. Сведения о характерных точках границ объекта							
Обозначение характерных точек границ	Существующие координаты, м		Измененные (уточненные) координаты, м		Метод определения координат характерной точки	Средняя квадратиче- ская погрешнос- ть положения характерно- й точки (Mt), м	Описание обозначен- ия точки на местности (при наличии)
	X	Y	X	Y			
1	2	3	4	5	6	7	8
1	537492.44	2205784.12	-	-	Аналитический	0.10	-
2	537470.26	2205827.12	-	-	Картометрический	1.00	-
3	-	-	537430.53	2205818.25	Картометрический	1.00	-
4	-	-	537429.28	2205819.24	Картометрический	1.00	-
5	537416.57	2205849.95	-	-	Картометрический	1.00	-
6	537443.26	2205864.84	-	-	Картометрический	1.00	-
7	537428.71	2205906.24	-	-	Картометрический	1.00	-
8	537353.02	2205878.20	-	-	Аналитический	0.10	-
9	537367.09	2205846.44	-	-	Аналитический	0.10	-
10	537398.16	2205776.51	-	-	Аналитический	0.10	-
11	537400.38	2205771.51	-	-	Аналитический	0.10	-
12	537398.95	2205771.19	-	-	Аналитический	0.10	-
13	537399.05	2205770.71	-	-	Аналитический	0.10	-
14	537400.58	2205771.05	-	-	Аналитический	0.10	-
15	537426.07	2205713.42	-	-	Аналитический	0.10	-
16	537429.33	2205704.30	-	-	Аналитический	0.10	-
17	537439.65	2205716.41	-	-	Картометрический	1.00	-
18	537452.38	2205732.25	-	-	Картометрический	1.00	-
19	537474.58	2205759.86	-	-	Картометрический	1.00	-
1	537492.44	2205784.12	-	-	Аналитический	0.10	-
20	537428.40	2205667.63	-	-	Картометрический	1.00	-
21	537414.62	2205696.71	-	-	Аналитический	0.10	-
22	537402.85	2205722.63	-	-	Картометрический	1.00	-
23	537351.28	2205838.93	-	-	Аналитический	0.10	-
24	537327.29	2205892.68	-	-	Аналитический	0.10	-
25	537320.87	2205906.95	-	-	Картометрический	1.00	-
26	537251.49	2205881.30	-	-	Аналитический	0.10	-
27	537253.09	2205876.59	-	-	Аналитический	0.10	-
28	537227.22	2205863.99	-	-	Картометрический	1.00	-
29	537238.20	2205820.19	-	-	Картометрический	1.00	-
30	537247.13	2205791.76	-	-	Картометрический	1.00	-
31	537257.45	2205782.09	-	-	Картометрический	1.00	-
32	537264.86	2205774.57	-	-	Картометрический	1.00	-

1	2	3	4	5	6	7	8
33	537268.67	2205765.36	-	-	Картометрический	1.00	-
34	537281.87	2205734.22	-	-	Аналитический	0.10	-
35	537312.52	2205644.25	-	-	Аналитический	0.10	-
36	537314.88	2205641.27	-	-	Картометрический	1.00	-
37	537371.06	2205653.72	-	-	Картометрический	1.00	-
38	537388.16	2205657.75	-	-	Картометрический	1.00	-
39	537422.67	2205666.04	-	-	Картометрический	1.00	-
20	537428.40	2205667.63	-	-	Картометрический	1.00	-
3.Сведения о характерных точках части (частей) границы объекта							
Часть №							
-	-	-	-	-	-	-	-

».

Приложение № 5  
к приказу министерства  
архитектуры и градостроительства  
Воронежской области  
от 22.07.2025 № 45-01-04/352

«ГРАФИЧЕСКОЕ ОПИСАНИЕ  
местоположения границ  
Зона улиц, дорог, инженерной и транспортной инфраструктуры  
села Большая Добринка – ИТ1/1

(наименование объекта, местоположение границ которого описано  
(далее - объект)

Раздел 1

Сведения об объекте		
№ п/п	Характеристики объекта	Описание характеристик
1	2	3
1	Местоположение объекта	Воронежская область, Эртильский муниципальный район, Большедобринское сельское поселение, село Большая Добринка
2	Площадь объекта ± величина погрешности определения площади ( $P \pm \Delta P$ )	-
3	Иные характеристики объекта	-

## Раздел 2

Сведения о местоположении границ объекта					
1. Система координат: МСК - 36, зона 2					
2. Сведения о характерных точках границ объекта					
Обозначение характерных точек границ	Координаты, м		Метод определения координат характерной точки	Средняя квадратическая погрешность положения характерной точки (Mt), м	Описание обозначения точки на местности (при наличии)
	X	Y			
1	2	3	4	5	6
1	538736.02	2205995.62	Аналитический	0.10	-
2	538734.87	2205999.20	Аналитический	0.10	-
3	538731.10	2206001.59	Аналитический	0.10	-
4	538712.77	2206008.94	Аналитический	0.10	-
5	538693.81	2206014.11	Аналитический	0.10	-
6	538675.49	2206027.55	Аналитический	0.10	-
7	538652.85	2206061.45	Аналитический	0.10	-
8	538630.90	2206100.29	Аналитический	0.10	-
9	538611.61	2206145.49	Аналитический	0.10	-
10	538595.98	2206170.63	Аналитический	0.10	-
11	538567.83	2206216.66	Аналитический	0.10	-
12	538479.34	2206347.73	Аналитический	0.10	-
13	538459.65	2206380.55	Аналитический	0.10	-
14	538414.67	2206449.86	Аналитический	0.10	-
15	538385.23	2206491.86	Аналитический	0.10	-
16	538340.41	2206557.36	Аналитический	0.10	-
17	538288.96	2206631.21	Аналитический	0.10	-
18	538238.42	2206703.92	Аналитический	0.10	-
19	538130.97	2206848.31	Аналитический	0.10	-
20	538113.65	2206868.82	Аналитический	0.10	-
21	538102.28	2206884.56	Аналитический	0.10	-
22	538096.60	2206890.90	Аналитический	0.10	-
23	538089.22	2206901.01	Аналитический	0.10	-
24	538081.08	2206912.06	Аналитический	0.10	-
25	538077.81	2206918.51	Аналитический	0.10	-
26	538072.25	2206927.01	Картометрический	1.00	-
27	538055.69	2206918.33	Картометрический	1.00	-
28	538062.65	2206909.90	Аналитический	0.10	-
29	538064.46	2206909.51	Аналитический	0.10	-
30	538066.21	2206908.08	Аналитический	0.10	-
31	538071.95	2206902.99	Аналитический	0.10	-
32	538093.35	2206874.18	Аналитический	0.10	-
33	538105.54	2206860.95	Аналитический	0.10	-
34	538118.96	2206841.35	Аналитический	0.10	-
35	538223.80	2206694.06	Аналитический	0.10	-
36	538276.27	2206623.29	Аналитический	0.10	-
37	538314.46	2206571.29	Аналитический	0.10	-

1	2	3	4	5	6
38	538330.78	2206551.05	Аналитический	0.10	-
39	538360.77	2206499.42	Аналитический	0.10	-
40	538357.22	2206495.87	Аналитический	0.10	-
41	538359.63	2206492.56	Аналитический	0.10	-
42	538363.54	2206495.80	Аналитический	0.10	-
43	538373.73	2206482.74	Аналитический	0.10	-
44	538401.80	2206443.02	Аналитический	0.10	-
45	538447.34	2206373.38	Аналитический	0.10	-
46	538467.64	2206339.69	Аналитический	0.10	-
47	538554.86	2206209.55	Аналитический	0.10	-
48	538585.12	2206164.86	Аналитический	0.10	-
49	538588.95	2206152.83	Аналитический	0.10	-
50	538584.29	2206150.92	Аналитический	0.10	-
51	538586.16	2206147.55	Аналитический	0.10	-
52	538590.84	2206149.32	Аналитический	0.10	-
53	538599.00	2206138.12	Аналитический	0.10	-
54	538625.59	2206097.81	Аналитический	0.10	-
55	538647.49	2206058.10	Аналитический	0.10	-
56	538670.55	2206023.87	Аналитический	0.10	-
57	538691.13	2206008.98	Аналитический	0.10	-
58	538711.65	2206003.26	Аналитический	0.10	-
59	538726.31	2205997.00	Аналитический	0.10	-
60	538727.65	2205995.30	Аналитический	0.10	-
1	538736.02	2205995.62	Аналитический	0.10	-
61	537767.46	2206752.99	Аналитический	0.10	-
62	537738.27	2206730.37	Аналитический	0.10	-
63	537713.61	2206705.59	Аналитический	0.10	-
64	537493.43	2206484.74	Аналитический	0.10	-
65	537404.17	2206382.49	Аналитический	0.10	-
66	537404.75	2206383.08	Картометрический	1.00	-
67	537494.23	2206474.11	Аналитический	0.10	-
68	537499.47	2206480.09	Аналитический	0.10	-
69	537639.30	2206623.32	Аналитический	0.10	-
70	537735.45	2206718.03	Аналитический	0.10	-
61	537767.46	2206752.99	Аналитический	0.10	-
71	537656.65	2205403.81	Аналитический	0.10	-
72	537654.16	2205409.96	Аналитический	0.10	-
73	537641.17	2205403.23	Аналитический	0.10	-
74	537629.48	2205398.38	Аналитический	0.10	-
75	537612.67	2205391.63	Аналитический	0.10	-
76	537601.19	2205391.65	Аналитический	0.10	-
77	537597.90	2205393.42	Аналитический	0.10	-
78	537575.94	2205411.95	Аналитический	0.10	-
79	537562.45	2205419.35	Аналитический	0.10	-
80	537552.79	2205427.12	Аналитический	0.10	-
81	537546.18	2205435.27	Аналитический	0.10	-
82	537512.02	2205485.89	Аналитический	0.10	-
83	537494.92	2205536.70	Аналитический	0.10	-
84	537485.47	2205567.80	Аналитический	0.10	-

1	2	3	4	5	6
85	537479.47	2205585.01	Аналитический	0.10	-
86	537468.50	2205612.66	Аналитический	0.10	-
87	537429.33	2205704.30	Аналитический	0.10	-
88	537426.07	2205713.42	Аналитический	0.10	-
89	537400.58	2205771.05	Аналитический	0.10	-
90	537399.05	2205770.71	Аналитический	0.10	-
91	537398.95	2205771.19	Аналитический	0.10	-
92	537400.38	2205771.51	Аналитический	0.10	-
93	537398.16	2205776.51	Аналитический	0.10	-
94	537367.09	2205846.44	Аналитический	0.10	-
95	537353.02	2205878.20	Аналитический	0.10	-
96	537287.37	2206020.23	Аналитический	0.10	-
97	537287.15	2206020.71	Аналитический	0.10	-
98	537282.61	2206030.53	Аналитический	0.10	-
99	537257.86	2206076.43	Аналитический	0.10	-
100	537229.19	2206131.71	Аналитический	0.10	-
101	537226.41	2206136.14	Аналитический	0.10	-
102	537221.03	2206148.48	Аналитический	0.10	-
103	537220.89	2206156.81	Аналитический	0.10	-
104	537222.03	2206159.44	Аналитический	0.10	-
105	537238.42	2206188.28	Аналитический	0.10	-
106	537254.23	2206218.56	Аналитический	0.10	-
107	537259.55	2206222.60	Аналитический	0.10	-
108	537271.69	2206241.41	Аналитический	0.10	-
109	537263.44	2206253.55	Аналитический	0.10	-
110	537229.85	2206206.32	Картометрический	1.00	-
111	537210.24	2206181.15	Картометрический	1.00	-
112	537197.57	2206168.74	Картометрический	1.00	-
113	537200.79	2206160.21	Картометрический	1.00	-
114	537194.21	2206151.39	Картометрический	1.00	-
115	537179.51	2206141.67	Картометрический	1.00	-
116	537161.71	2206133.82	Картометрический	1.00	-
117	537140.83	2206126.28	Картометрический	1.00	-
118	537096.95	2206113.57	Картометрический	1.00	-
119	536949.51	2206075.87	Картометрический	1.00	-
120	536862.47	2206052.95	Картометрический	1.00	-
121	536779.75	2206030.85	Картометрический	1.00	-
122	536592.03	2205980.79	Картометрический	1.00	-
123	536535.70	2205956.49	Картометрический	1.00	-
124	536499.57	2205946.83	Картометрический	1.00	-
125	536502.47	2205940.66	Картометрический	1.00	-
126	536601.19	2205969.36	Картометрический	1.00	-
127	536782.63	2206017.04	Картометрический	1.00	-
128	536864.38	2206039.37	Картометрический	1.00	-
129	536950.36	2206061.96	Картометрический	1.00	-
130	537047.79	2206088.00	Картометрический	1.00	-
131	537082.45	2206097.53	Картометрический	1.00	-
132	537124.84	2206108.25	Картометрический	1.00	-
133	537145.79	2206113.89	Картометрический	1.00	-
134	537167.15	2206121.46	Картометрический	1.00	-
135	537183.28	2206129.99	Картометрический	1.00	-

1	2	3	4	5	6
136	537197.68	2206135.83	Картометрический	1.00	-
137	537203.81	2206137.97	Аналитический	0.10	-
138	537206.92	2206137.10	Аналитический	0.10	-
139	537208.47	2206134.51	Аналитический	0.10	-
140	537215.40	2206120.27	Аналитический	0.10	-
141	537244.61	2206068.67	Аналитический	0.10	-
142	537268.70	2206023.00	Аналитический	0.10	-
143	537327.29	2205892.68	Аналитический	0.10	-
144	537351.28	2205838.93	Аналитический	0.10	-
145	537402.85	2205722.63	Картометрический	1.00	-
146	537414.62	2205696.71	Аналитический	0.10	-
147	537428.40	2205667.63	Аналитический	0.10	-
148	537444.83	2205633.02	Аналитический	0.10	-
149	537445.61	2205630.44	Аналитический	0.10	-
150	537443.92	2205627.04	Аналитический	0.10	-
151	537448.50	2205619.70	Аналитический	0.10	-
152	537452.54	2205620.66	Аналитический	0.10	-
153	537458.30	2205608.45	Аналитический	0.10	-
154	537469.04	2205581.09	Аналитический	0.10	-
155	537480.32	2205564.61	Аналитический	0.10	-
156	537490.39	2205535.02	Аналитический	0.10	-
157	537506.50	2205482.82	Аналитический	0.10	-
158	537542.10	2205431.87	Аналитический	0.10	-
159	537548.80	2205423.18	Аналитический	0.10	-
160	537559.99	2205414.37	Аналитический	0.10	-
161	537572.96	2205407.32	Аналитический	0.10	-
162	537594.74	2205389.11	Аналитический	0.10	-
163	537602.73	2205385.88	Аналитический	0.10	-
164	537613.45	2205386.87	Аналитический	0.10	-
165	537631.98	2205393.30	Аналитический	0.10	-
166	537642.91	2205398.01	Аналитический	0.10	-
71	537656.65	2205403.81	Аналитический	0.10	-

## 3. Сведения о характерных точках части (частей) границы объекта

Обозначение характерных точек части границы	Координаты, м		Метод определения координат характерной точки	Средняя квадратическая погрешность положения характерной точки (Mt), м	Описание обозначения точки на местности (при наличии)
	X	Y			
1	2	3	4	5	6
Часть №					
-	-	-	-	-	-

## Раздел 3

Сведения о местоположении измененных (уточненных) границ объекта							
1. Система координат: -							
2. Сведения о характерных точках границ объекта							
Обозначение характерных точек границ	Существующие координаты, м		Измененные (уточненные) координаты, м		Метод определения координат характерной точки	Средняя квадратическая погрешность положения характерной точки (Mt), м	Описание обозначения точки на местности (при наличии)
	X	Y	X	Y			
1	2	3	4	5	6	7	8
-	-	-	-	-	-	-	-
3. Сведения о характерных точках части (частей) границы объекта							
Часть №							
-	-	-	-	-	-	-	-

».

Приложение № 6  
к приказу министерства  
архитектуры и градостроительства  
Воронежской области  
от 22.07.2025 № 45-01-04/352

«ГРАФИЧЕСКОЕ ОПИСАНИЕ  
местоположения границ  
Зона сельскохозяйственного использования в границах населенного пункта  
села Большая Добринка – СХ1/1

(наименование объекта, местоположение границ которого описано  
(далее - объект)

Раздел I

Сведения об объекте		
№ п/п	Характеристики объекта	Описание характеристик
1	2	3
1	Местоположение объекта	Воронежская область, Эртильский муниципальный район, Большедобринское сельское поселение, село Большая Добринка
2	Площадь объекта ± величина погрешности определения площади ( $P \pm \Delta P$ )	-
3	Иные характеристики объекта	-

## Раздел 2

Сведения о местоположении границ объекта					
1. Система координат: -					
2. Сведения о характерных точках границ объекта					
Обозначение характерных точек границ	Координаты, м		Метод определения координат характерной точки	Средняя квадратическая погрешность положения характерной точки (Mt), м	Описание обозначения точки на местности (при наличии)
	X	Y			
1	2	3	4	5	6
-	-	-	-	-	-
3. Сведения о характерных точках части (частей) границы объекта					
Обозначение характерных точек части границы	Координаты, м		Метод определения координат характерной точки	Средняя квадратическая погрешность положения характерной точки (Mt), м	Описание обозначения точки на местности (при наличии)
	X	Y			
1	2	3	4	5	6
Часть №					
-	-	-	-	-	-

## Раздел 3

## Сведения о местоположении измененных (уточненных) границ объекта

1. Система координат: МСК - 36, зона 2

2. Сведения о характерных точках границ объекта

Обозначение характерных точек границ	Существующие координаты, м		Измененные (уточненные) координаты, м		Метод определения координат характерной точки	Средняя квадратиче- ская погрешнос- ть положения характерно- й точки (Mt), м	Описание обозначен- ия точки на местности (при наличии)
	X	Y	X	Y			
1	2	3	4	5	6	7	8
1	-	-	536838.37	2205226.25	Картометрический	1.00	-
2	-	-	536836.62	2205226.34	Картометрический	1.00	-
3	-	-	536833.89	2205226.24	Картометрический	1.00	-
4	-	-	536831.16	2205225.94	Картометрический	1.00	-
5	-	-	536826.68	2205224.54	Картометрический	1.00	-
6	-	-	536822.69	2205222.83	Картометрический	1.00	-
7	-	-	536817.98	2205220.21	Картометрический	1.00	-
8	-	-	536814.04	2205217.84	Картометрический	1.00	-
9	-	-	536811.62	2205214.41	Картометрический	1.00	-
10	-	-	536809.92	2205209.49	Картометрический	1.00	-
11	-	-	536802.71	2205204.12	Картометрический	1.00	-
12	-	-	536797.93	2205201.32	Картометрический	1.00	-
13	-	-	536792.89	2205197.51	Картометрический	1.00	-
14	-	-	536788.60	2205195.01	Картометрический	1.00	-
15	-	-	536784.40	2205192.90	Картометрический	1.00	-
16	-	-	536779.45	2205190.90	Картометрический	1.00	-
17	-	-	536772.67	2205188.57	Картометрический	1.00	-
18	-	-	536771.58	2205188.40	Картометрический	1.00	-
19	-	-	536779.96	2205182.30	Картометрический	1.00	-
20	-	-	536808.70	2205196.01	Картометрический	1.00	-
1	-	-	536838.37	2205226.25	Картометрический	1.00	-
21	-	-	536887.32	2205286.08	Картометрический	1.00	-
22	-	-	536867.26	2205286.24	Картометрический	1.00	-
23	-	-	536835.91	2205259.90	Картометрический	1.00	-
24	-	-	536802.35	2205258.93	Картометрический	1.00	-
25	-	-	536746.64	2205275.43	Картометрический	1.00	-
26	-	-	536718.39	2205297.72	Картометрический	1.00	-
27	-	-	536719.53	2205288.56	Картометрический	1.00	-
28	-	-	536717.68	2205276.56	Картометрический	1.00	-
29	-	-	536711.40	2205263.22	Картометрический	1.00	-
30	-	-	536712.67	2205253.40	Картометрический	1.00	-
31	-	-	536717.61	2205239.85	Картометрический	1.00	-
32	-	-	536725.38	2205228.86	Картометрический	1.00	-

1	2	3	4	5	6	7	8
33	-	-	536732.72	2205219.50	Картометрический	1.00	-
34	-	-	536740.24	2205214.62	Картометрический	1.00	-
35	-	-	536747.02	2205212.51	Картометрический	1.00	-
36	-	-	536751.76	2205208.08	Картометрический	1.00	-
37	-	-	536758.84	2205202.92	Картометрический	1.00	-
38	-	-	536767.58	2205199.14	Картометрический	1.00	-
39	-	-	536777.13	2205200.03	Картометрический	1.00	-
40	-	-	536787.87	2205201.32	Картометрический	1.00	-
41	-	-	536793.57	2205204.59	Картометрический	1.00	-
42	-	-	536796.84	2205210.64	Картометрический	1.00	-
43	-	-	536801.80	2205218.74	Картометрический	1.00	-
44	-	-	536808.72	2205224.33	Картометрический	1.00	-
45	-	-	536816.42	2205228.09	Картометрический	1.00	-
46	-	-	536824.58	2205230.51	Картометрический	1.00	-
47	-	-	536831.68	2205232.40	Картометрический	1.00	-
48	-	-	536841.00	2205234.16	Картометрический	1.00	-
49	-	-	536850.17	2205233.91	Картометрический	1.00	-
50	-	-	536857.24	2205233.22	Картометрический	1.00	-
51	-	-	536862.74	2205233.78	Картометрический	1.00	-
52	-	-	536866.77	2205236.85	Картометрический	1.00	-
53	-	-	536869.92	2205241.39	Картометрический	1.00	-
54	-	-	536872.71	2205245.31	Картометрический	1.00	-
55	-	-	536878.05	2205252.18	Картометрический	1.00	-
56	-	-	536881.51	2205260.61	Картометрический	1.00	-
57	-	-	536883.40	2205267.20	Картометрический	1.00	-
58	-	-	536884.37	2205275.41	Картометрический	1.00	-
21	-	-	536887.32	2205286.08	Картометрический	1.00	-
59	-	-	536736.40	2205202.37	Картометрический	1.00	-
60	-	-	536728.98	2205207.63	Картометрический	1.00	-
61	-	-	536717.24	2205217.26	Картометрический	1.00	-
62	-	-	536710.05	2205226.57	Картометрический	1.00	-
63	-	-	536703.21	2205238.66	Картометрический	1.00	-
64	-	-	536700.75	2205242.77	Картометрический	1.00	-
65	-	-	536698.39	2205237.78	Картометрический	1.00	-
66	-	-	536717.18	2205203.98	Картометрический	1.00	-
59	-	-	536736.40	2205202.37	Картометрический	1.00	-
67	-	-	536661.83	2205379.91	Картометрический	1.00	-
68	-	-	536663.65	2205384.05	Картометрический	1.00	-
69	-	-	536662.32	2205392.87	Картометрический	1.00	-
70	-	-	536658.52	2205400.81	Картометрический	1.00	-
71	-	-	536657.35	2205414.99	Картометрический	1.00	-
72	-	-	536656.31	2205434.67	Картометрический	1.00	-
73	-	-	536655.05	2205449.84	Картометрический	1.00	-
74	-	-	536654.01	2205463.02	Картометрический	1.00	-
75	-	-	536653.91	2205472.16	Картометрический	1.00	-
76	-	-	536653.32	2205480.98	Картометрический	1.00	-

1	2	3	4	5	6	7	8
77	-	-	536651.47	2205490.10	Картометрический	1.00	-
78	-	-	536648.67	2205497.25	Картометрический	1.00	-
79	-	-	536648.47	2205497.54	Картометрический	1.00	-
80	-	-	536634.68	2205469.63	Картометрический	1.00	-
81	-	-	536635.55	2205447.42	Картометрический	1.00	-
82	-	-	536635.76	2205445.93	Картометрический	1.00	-
83	-	-	536637.62	2205439.56	Картометрический	1.00	-
84	-	-	536638.02	2205433.64	Картометрический	1.00	-
85	-	-	536639.39	2205424.94	Картометрический	1.00	-
86	-	-	536641.76	2205415.64	Картометрический	1.00	-
87	-	-	536644.16	2205407.99	Картометрический	1.00	-
88	-	-	536645.42	2205401.89	Картометрический	1.00	-
89	-	-	536646.54	2205396.61	Картометрический	1.00	-
90	-	-	536648.95	2205389.27	Картометрический	1.00	-
91	-	-	536656.99	2205379.70	Картометрический	1.00	-
67	-	-	536661.83	2205379.91	Картометрический	1.00	-
92	537210.24	2206181.15	-	-	Картометрический	5.00	-
93	537189.69	2206212.61	-	-	Аналитический	0.10	-
94	537137.91	2206298.15	-	-	Аналитический	0.10	-
95	537057.24	2206435.03	-	-	Картометрический	5.00	-
96	536954.78	2206372.90	-	-	Аналитический	2.50	-
97	536904.07	2206373.98	-	-	Аналитический	2.50	-
98	536945.28	2206318.56	-	-	Аналитический	2.50	-
99	536997.08	2206225.99	-	-	Картометрический	5.00	-
100	536982.41	2206180.06	-	-	Картометрический	5.00	-
101	537139.52	2206244.98	-	-	Картометрический	5.00	-
102	537197.57	2206168.74	-	-	Картометрический	5.00	-
92	537210.24	2206181.15	-	-	Картометрический	5.00	-
3.Сведения о характерных точках части (частей) границы объекта							
Часть №							
-	-	-	-	-	-	-	-

».

Приложение № 7  
к приказу министерства  
архитектуры и градостроительства  
Воронежской области  
от 22.07.2025 № 45-01-04/352

«ГРАФИЧЕСКОЕ ОПИСАНИЕ

местоположения границ

Зона сельскохозяйственного производства села Большая Добринка – СХ2/1

(наименование объекта, местоположение границ которого описано  
(далее - объект)

Раздел 1

Сведения об объекте		
№ п/п	Характеристики объекта	Описание характеристик
1	2	3
1	Местоположение объекта	Воронежская область, Эртильский муниципальный район, Большедобринское сельское поселение, село Большая Добринка
2	Площадь объекта ± величина погрешности определения площади ( $P \pm \Delta P$ )	-
3	Иные характеристики объекта	-

## Раздел 2

Сведения о местоположении границ объекта					
1. Система координат: МСК - 36, зона 2					
2. Сведения о характерных точках границ объекта					
Обозначение характерных точек границ	Координаты, м		Метод определения координат характерной точки	Средняя квадратическая погрешность положения характерной точки (Мт), м	Описание обозначения точки на местности (при наличии)
	X	Y			
1	2	3	4	5	6
1	537911.92	2206729.24	Картометрический	1.00	-
2	537905.07	2206741.13	Картометрический	1.00	-
3	537891.66	2206763.97	Картометрический	1.00	-
4	537902.23	2206770.69	Картометрический	1.00	-
5	537876.68	2206813.31	Картометрический	1.00	-
6	537872.08	2206820.98	Картометрический	1.00	-
7	537828.01	2206797.61	Картометрический	1.00	-
8	537829.28	2206795.22	Картометрический	1.00	-
9	537832.20	2206789.71	Картометрический	1.00	-
10	537833.23	2206786.00	Картометрический	1.00	-
11	537827.48	2206775.54	Картометрический	1.00	-
12	537851.35	2206729.85	Картометрический	1.00	-
13	537866.23	2206701.51	Картометрический	1.00	-
14	537870.39	2206703.96	Картометрический	1.00	-
1	537911.92	2206729.24	Картометрический	1.00	-
15	537881.42	2206636.28	Картометрический	1.00	-
16	537875.13	2206648.72	Картометрический	1.00	-
17	537874.16	2206666.11	Картометрический	1.00	-
18	537863.36	2206690.80	Картометрический	1.00	-
19	537859.47	2206698.23	Картометрический	1.00	-
20	537844.47	2206725.46	Картометрический	1.00	-
21	537818.58	2206770.91	Картометрический	1.00	-
22	537811.95	2206781.17	Картометрический	1.00	-
23	537808.45	2206784.76	Картометрический	1.00	-
24	537767.46	2206752.99	Картометрический	1.00	-
25	537735.45	2206718.03	Картометрический	1.00	-
26	537748.48	2206690.11	Картометрический	1.00	-
27	537760.19	2206660.95	Картометрический	1.00	-
28	537795.36	2206592.08	Картометрический	1.00	-
15	537881.42	2206636.28	Картометрический	1.00	-

3. Сведения о характерных точках части (частей) границы объекта					
Обозначение характерных точек части границы	Координаты, м		Метод определения координат характерной точки	Средняя квадратическая погрешность положения характерной точки (Mt), м	Описание обозначения точки на местности (при наличии)
	X	Y			
1	2	3	4	5	6
Часть №					
-	-	-	-	-	-

## Раздел 3

Сведения о местоположении измененных (уточненных) границ объекта							
1. Система координат: -							
2. Сведения о характерных точках границ объекта							
Обозначение характерных точек границ	Существующие координаты, м		Измененные (уточненные) координаты, м		Метод определения координат характерной точки	Средняя квадратическая погрешность положения характерной точки (Mt), м	Описание обозначения точки на местности (при наличии)
	X	Y	X	Y			
1	2	3	4	5	6	7	8
-	-	-	-	-	-	-	-
3. Сведения о характерных точках части (частей) границы объекта							
Часть №							
-	-	-	-	-	-	-	-

».