

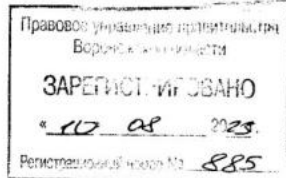

ДЕПАРТАМЕНТ
АРХИТЕКТУРЫ И ГРАДОСТРОИТЕЛЬСТВА
ВОРОНЕЖСКОЙ ОБЛАСТИ



ПРИКАЗ

03.08.2023

№ 45-01-04/745

г. Воронеж

**О внесении изменений в правила землепользования и застройки
Новопостояловского сельского поселения Россоханского
муниципального района Воронежской области**

В соответствии с Градостроительным кодексом Российской Федерации, Федеральным законом от 06.10.2003 № 131-ФЗ «Об общих принципах организации местного самоуправления в Российской Федерации», законами Воронежской области от 07.07.2006 № 61-ОЗ «О регулировании градостроительной деятельности в Воронежской области», от 20.12.2018 № 173-ОЗ «О перераспределении полномочий по утверждению правил землепользования и застройки между органами местного самоуправления поселений Воронежской области, городского округа город Нововоронеж, Борисоглебского городского округа и исполнительными органами государственной власти Воронежской области», постановлениями Правительства Воронежской области от 31.12.2014 № 1240 «Об утверждении Положения о департаменте архитектуры и градостроительства Воронежской области», от 19.10.2022 № 753 «Об определении случаев принятия решений по вопросам градостроительной деятельности без проведения общественных обсуждений или публичных слушаний», на основании приказов департамента архитектуры и градостроительства Воронежской области от 21.07.2022 № 45-01-04/764 «О подготовке проекта о внесении изменений в

правила землепользования и застройки Новопостояловского сельского поселения Россошанского муниципального района Воронежской области», от 17.11.2022 № 45-01-04/1168 «О подготовке проектов о внесении изменений в правила землепользования и застройки поселений Аннинского, Бобровского, Богучарского, Верхнехавского, Грибановского, Калачеевского, Каменского, Нижнедевицкого, Новоусманского, Новохопёрского, Ольховатского, Острогожского, Павловского, Панинского, Петропавловского, Подгоренского, Рамонского, Рельёвского, Россошанского, Семилукского, Таловского, Терновского, Хохольского муниципальных районов Воронежской области», с учетом заключений о результатах публичных слушаний от 29.11.2022, от 01.03.2023

п р и к а з ы в а ю:

1. Внести в правила землепользования и застройки Новопостояловского сельского поселения Россошанского муниципального района Воронежской области, утвержденные приказом департамента архитектуры и градостроительства Воронежской области от 19.11.2020 № 45-01-04/903 «Об утверждении правил землепользования и застройки Новопостояловского сельского поселения Россошанского муниципального района Воронежской области» (в редакции приказов департамента архитектуры и градостроительства Воронежской области от 20.07.2021 № 45-01-04/810, от 18.07.2022 № 45-01-04/744) (далее – Правила) следующие изменения:

1.1. В подпункте 1 пункта 7 раздела 2 части I Правил слова «пунктом 6.1 статьи 26.3 Федерального закона от 06.10.1999 № 184-ФЗ «Об общих принципах организации законодательных (представительных) и исполнительных органов государственной власти субъектов Российской Федерации» заменить словами «частью 3 статьи 6 Федерального закона от 21.12.2021 № 414-ФЗ «Об общих принципах организации публичной власти в субъектах Российской Федерации».

1.2. В пункте 17 части II Правил:

1.2.1. В подпункте 1 карту градостроительного зонирования территории Новопостояловского сельского поселения Россошанского муниципального района Воронежской области изложить в редакции согласно приложению № 1 к настоящему приказу.

1.2.2. В подпункте 2 карту градостроительного зонирования с отображением зон с особыми условиями использования территории Новопостояловского сельского поселения Россошанского муниципального района Воронежской области изложить в редакции согласно приложению № 2 к настоящему приказу.

1.2.3. После подпункта 2 дополнить подпунктами 2.1-2.2 следующего содержания:

«2.1. На территории Новопостояловского сельского поселения Россошанского муниципального района Воронежской области располагаются следующие объекты археологического наследия*:

№ п/п	Наименование объекта культурного наследия	Сведения о границах территории объекта культурного наследия
1	2	3
1	Курганная группа у ст. «776 км»	Установлена приказом управления по охране объектов культурного наследия Воронежской области от 02.12.2021 № 71-01-07/445 «Об утверждении границ территорий объектов археологического наследия федерального значения, расположенных на территории Воронежской области» (далее - приказ от 02.12.2021 № 71-01-07/445)
2	Курганная группа у п. Начало	Установлена приказом от 02.12.2021 № 71-01-07/445

*в соответствии с приказом Министерства культуры Российской Федерации от 01.09.2015 № 2328 «Об утверждении перечня отдельных сведений об объектах археологического наследия, которые не подлежат опубликованию»

2.2. Россошанский муниципальный район Воронежской области, согласно постановлению Правительства Воронежской области от 07.09.2022 № 606 «Об утверждении Перечня муниципальных образований Воронежской области, на территориях которых проходили боевые действия в период Великой Отечественной войны 1941 - 1945 годов и могут находиться непогребенные останки погибших при защите Отечества в период Великой Отечественной войны 1941 - 1945 годов», является территорией, на которой

проходили боевые действия в период Великой Отечественной войны 1941 - 1945 годов и могут находиться непогребенные останки погибших при защите Отечества в период Великой Отечественной войны 1941 - 1945 годов.

В связи с этим, на территории Новопостояловского сельского поселения Россошанского муниципального района Воронежской области необходимо обеспечивать соблюдение требований Закона Российской Федерации от 14.01.1993 № 4292-1 «Об увековечении памяти погибших при защите Отечества» и Закона Воронежской области от 29.04.2016 № 45-ОЗ «Об отдельных мерах по поддержке проведения поисковой работы на территории Воронежской области».

1.3. В пункте 18 части II Правил:

1.3.1. Таблицу подпункта 1 после строки восьмой дополнить строкой следующего содержания:

«

Зона коммунально-бытового обслуживания	П2
--	----

».

1.3.2. Таблицу подпункта 2 после строки двадцать первой дополнить строкой следующего содержания:

«

Зона коммунально-бытового обслуживания за границами населенных пунктов	П2
--	----

».

1.4. В пункте 21 части III Правил:

1.4.1. В таблице подпункта 1 после строки 3 дополнить строкой 3¹ следующего содержания:

«

3 ¹	2.7.2	Размещение гаражей для собственных нужд	не подлежат установлению
----------------	-------	---	--------------------------

».

1.4.2. В таблице подпункта 2 после строки 3 дополнить строкой 3¹ следующего содержания:

«

3 ¹	2.7.2	Размещение гаражей для собственных нужд	не подлежат установлению
----------------	-------	---	--------------------------

».

1.4.3. В таблице подпункта 3 после строки 31 дополнить строкой 31¹ следующего содержания:

«

31 ¹	2.7.2	Размещение гаражей для собственных нужд	не подлежат установлению	
-----------------	-------	---	--------------------------	--

».

1.4.4. После подпункта 4 дополнить подпунктом 4¹ следующего содержания:

«4¹. Градостроительный регламент территориальной зоны П2

№ п/п	Код ВРИ	Наименование ВРИ	Предельные (минимальные и (или) максимальные) размеры земельных участков, в том числе их площадь, м ²		Максимальный процент застройки в границах земельного участка	Предельное количество этажей или предельная высота зданий, строений, сооружений	Минимальные отступы от границ земельных участков в целях определения мест допустимого размещения зданий, строений, сооружений, за пределами которых запрещено строительство зданий, строений, сооружений
			min	max			
1	2	3	4	5	6	7	8
ОСНОВНЫЕ ВИДЫ РАЗРЕШЕННОГО ИСПОЛЬЗОВАНИЯ ЗЕМЕЛЬНЫХ УЧАСТКОВ И ОБЪЕКТОВ КАПИТАЛЬНОГО СТРОИТЕЛЬСТВА							
1	2.7.1	Хранение автотранспорта	не подлежат установлению				1 метр
2	3.1	Коммунальное обслуживание	не подлежат установлению				
3	3.3	Бытовое обслуживание	200	не подлежит установлению	60%	не подлежит установлению	3 метра
4	4.1	Деловое управление	не подлежат установлению		60%	не подлежит установлению	3 метра
5	4.4	Магазины	200	не подлежит установлению	50%	не подлежит установлению	3 метра

№ п/ п	Код ВРИ	Наименование ВРИ	Предельные (минимальные и (или) максимальные) размеры земельных участков, в том числе их площадь, м2		Максималь ный процент застройки в границах земельного участка	Предельн ое количество этажей или предельна я высота зданий, строений, сооружен ий	Минимальн ые отступы от границ земельных участков в целях определения мест допустимого размещения зданий, строений, сооружений, за пределами которых запрещено строительство зданий, строений, сооружений
			min	max			
1	2	3	4	5	6	7	8
6	4.9	Служебные гаражи	не подлежат установлению				3 метра
7	4.9.1.3	Автомобильны е мойки	не подлежат установлению				3 метра
8	4.9.1.4	Ремонт автомобилей	не подлежат установлению				3 метра
9	6.4	Пищевая промышленнос ть	не подлежат установлению				3 метра
10	8.3	Обеспечение внутреннего правопорядка	не подлежат установлению				3 метра
11	12.0	Земельные участки (территории) общего пользования	не подлежат установлению				
12	12.0.2	Благоустройств о территории	не подлежат установлению				
УСЛОВНО РАЗРЕШЕННЫЕ ВИДЫ ИСПОЛЬЗОВАНИЯ ЗЕМЕЛЬНЫХ УЧАСТКОВ И ОБЪЕКТОВ КАПИТАЛЬНОГО СТРОИТЕЛЬСТВА							
13	4.6	Общественное питание	400	не подлеж ит установ лению	50%	не подлежит установлен ию	3 метра
14	5.1.4	Оборудованны е площадки для занятий спортом	не подлежат установлению				3 метра

Ограничения использования земельных участков и объектов капитального строительства в зонах с особыми условиями использования

территории устанавливаются в соответствии с законодательством Российской Федерации. Перечень зон с особыми условиями использования территории и основания установления ограничений приведены в пункте 22 настоящих Правил.»

1.4.5. В таблице подпункта 6 после строки 2 дополнить строками следующего содержания:

«

УСЛОВНО РАЗРЕШЕННЫЕ ВИДЫ ИСПОЛЬЗОВАНИЯ ЗЕМЕЛЬНЫХ УЧАСТКОВ И ОБЪЕКТОВ КАПИТАЛЬНОГО СТРОИТЕЛЬСТВА	
3	Не устанавливаются

».

1.5. Таблицу пункта 22 части III после строки 9 дополнить строкой 10 следующего содержания:

«

10	Придорожные полосы автомобильных дорог	Федеральный закон от 08.11.2007 № 257-ФЗ «Об автомобильных дорогах и о дорожной деятельности в Российской Федерации и о внесении изменений в отдельные законодательные акты Российской Федерации» Постановление Правительства Воронежской области от 19.10.2010 № 879 «Об утверждении Порядка установления и использования придорожных полос автомобильных дорог общего пользования регионального или межмуниципального значения Воронежской области»
----	--	--

».

1.6. Описание местоположения границ зоны застройки индивидуальными жилыми домами посёлка Начало – Ж1/1 приложения № 1 к Правилам изложить в редакции согласно приложению № 3 к настоящему приказу.

1.7. После описания местоположения границ производственной зоны за границами населенных пунктов – П1 приложения № 11 к Правилам дополнить описанием местоположения границ зоны коммунально-бытового обслуживания за границами населенных пунктов – П2 согласно приложению № 4 к настоящему приказу.

2. Контроль исполнения настоящего приказа возложить на заместителя руководителя департамента архитектуры и градостроительства

Воронежской области – начальника отдела территориального планирования
Беляеву С.М.

Заместитель руководителя департамента
архитектуры и градостроительства
Воронежской области – начальник отдела
развития архитектурной деятельности



О.Ю. Могрицкая



ПРАВИЛА ЗЕМЛЕПОЛЬЗОВАНИЯ И ЗАСТРОЙКИ

Карта градостроительного зонирования территории

Новопостояловского сельского поселения Россошанского муниципального района Воронежской области

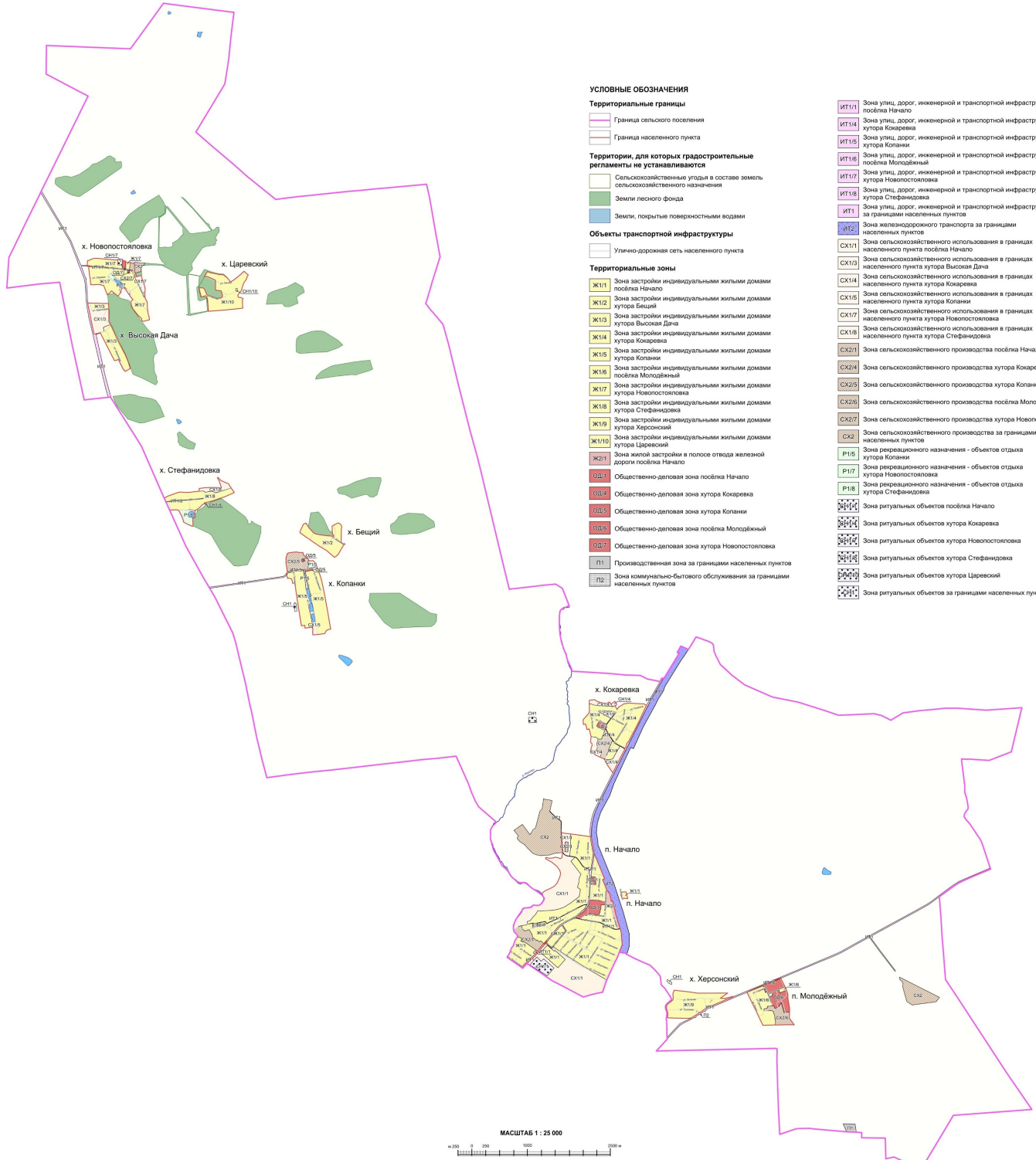

УСЛОВНЫЕ ОБОЗНАЧЕНИЯ

Территориальные границы

- Граница сельского поселения
- Граница населенного пункта

Территории, для которых градостроительные регламенты не устанавливаются

- Сельскохозяйственные угодья в составе земель сельскохозяйственного назначения
- Земли лесного фонда
- Земли, покрытые поверхностными водами

Объекты транспортной инфраструктуры

- Улично-дорожная сеть населенного пункта

Территориальные зоны

- Ж1/11 Зона застройки индивидуальными жилыми домами посёлка Начало
- Ж1/12 Зона застройки индивидуальными жилыми домами хутора Беший
- Ж1/13 Зона застройки индивидуальными жилыми домами хутора Высокая Дача
- Ж1/14 Зона застройки индивидуальными жилыми домами хутора Кокаревка
- Ж1/15 Зона застройки индивидуальными жилыми домами хутора Колпани
- Ж1/16 Зона застройки индивидуальными жилыми домами посёлка Молодбный
- Ж1/17 Зона застройки индивидуальными жилыми домами хутора Новопостояловка
- Ж1/18 Зона застройки индивидуальными жилыми домами хутора Стефанидовка
- Ж1/19 Зона застройки индивидуальными жилыми домами хутора Херсонский
- Ж1/20 Зона застройки индивидуальными жилыми домами хутора Царевский
- Ж1/21 Зона жилой застройки в полосе отвода железной дороги посёлка Начало
- ОД1/1 Общественно-деловая зона посёлка Начало
- ОД1/2 Общественно-деловая зона хутора Кокаревка
- ОД1/3 Общественно-деловая зона хутора Колпани
- ОД1/4 Общественно-деловая зона посёлка Молодбный
- ОД1/5 Общественно-деловая зона хутора Новопостояловка
- П1 Производственная зона за границами населенных пунктов
- П2 Зона коммунально-бытового обслуживания за границами населенных пунктов

- ИТ1/1 Зона улиц, дорог, инженерной и транспортной инфраструктуры посёлка Начало
- ИТ1/4 Зона улиц, дорог, инженерной и транспортной инфраструктуры хутора Кокаревка
- ИТ1/5 Зона улиц, дорог, инженерной и транспортной инфраструктуры хутора Колпани
- ИТ1/6 Зона улиц, дорог, инженерной и транспортной инфраструктуры хутора Новопостояловка
- ИТ1/7 Зона улиц, дорог, инженерной и транспортной инфраструктуры хутора Стефанидовка
- ИТ1/8 Зона улиц, дорог, инженерной и транспортной инфраструктуры за границами населенных пунктов
- ИТ1/9 Зона железнодорожного транспорта за границами населенных пунктов
- СХ1/1 Зона сельскохозяйственного использования в границах населенного пункта посёлка Начало
- СХ1/2 Зона сельскохозяйственного использования в границах населенного пункта хутора Кокаревка
- СХ1/3 Зона сельскохозяйственного использования в границах населенного пункта хутора Высокая Дача
- СХ1/4 Зона сельскохозяйственного использования в границах населенного пункта хутора Колпани
- СХ1/5 Зона сельскохозяйственного использования в границах населенного пункта хутора Новопостояловка
- СХ1/6 Зона сельскохозяйственного использования в границах населенного пункта хутора Стефанидовка
- СХ1/7 Зона сельскохозяйственного производства посёлка Начало
- СХ1/8 Зона сельскохозяйственного производства хутора Кокаревка
- СХ1/9 Зона сельскохозяйственного производства хутора Колпани
- СХ1/10 Зона сельскохозяйственного производства посёлка Молодбный
- СХ1/11 Зона сельскохозяйственного производства хутора Новопостояловка
- СХ1/12 Зона сельскохозяйственного производства за границами населенных пунктов
- Р1/5 Зона рекреационного назначения - объектов отдыха хутора Колпани
- Р1/7 Зона рекреационного назначения - объектов отдыха хутора Новопостояловка
- Р1/8 Зона рекреационного назначения - объектов отдыха хутора Стефанидовка
- Р1/9 Зона ритуальных объектов посёлка Начало
- Р1/10 Зона ритуальных объектов хутора Кокаревка
- Р1/11 Зона ритуальных объектов хутора Новопостояловка
- Р1/12 Зона ритуальных объектов хутора Стефанидовка
- Р1/13 Зона ритуальных объектов хутора Царевский
- Р1/14 Зона ритуальных объектов за границами населенных пунктов

МАСШТАБ 1 : 25 000





ПРАВИЛА ЗЕМЛЕПОЛЬЗОВАНИЯ И ЗАСТРОЙКИ

Карта градостроительного зонирования с отображением зон с особыми условиями использования территории
Новопостояловского сельского поселения Россошанского муниципального района Воронежской области

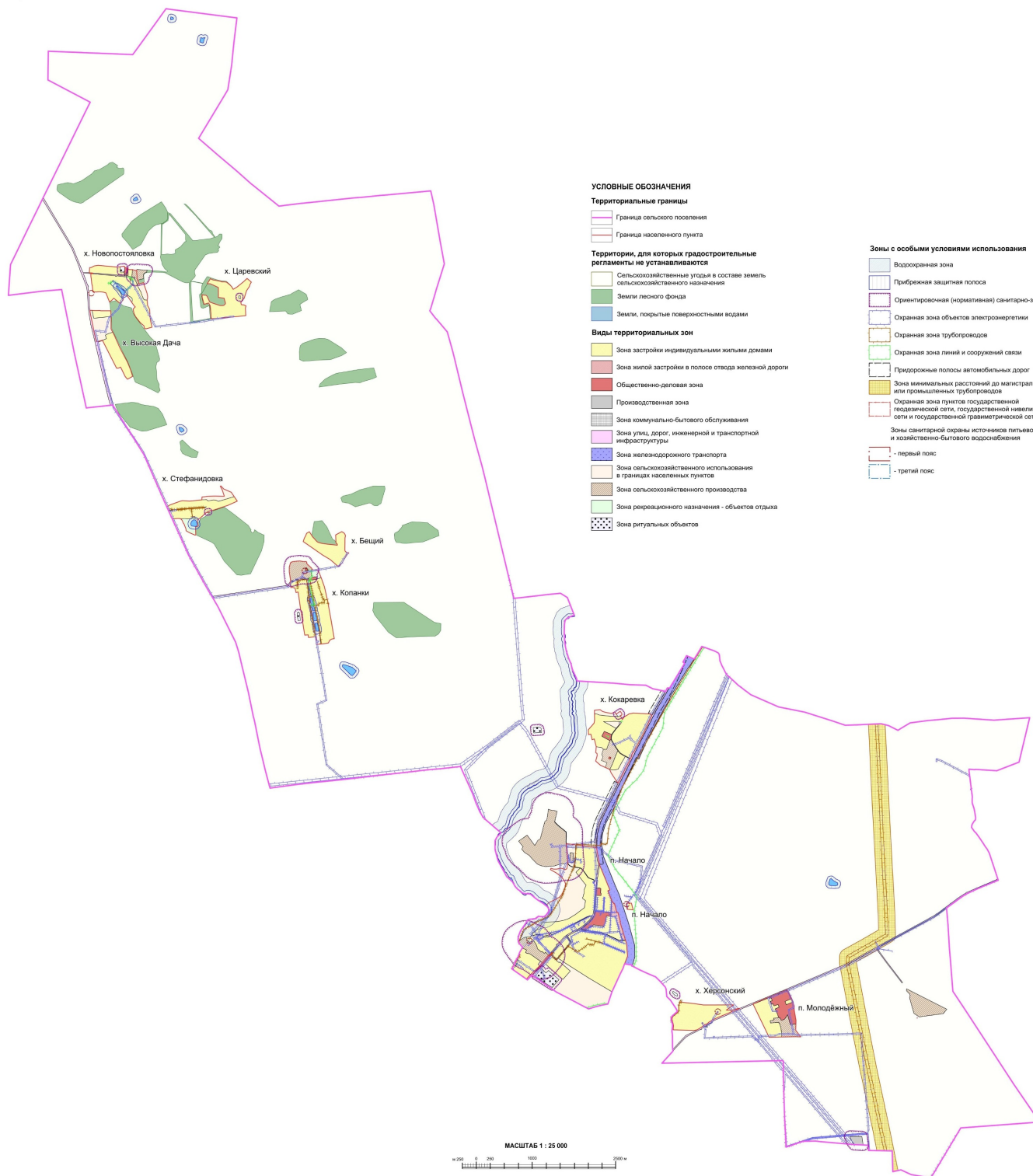

«ОПИСАНИЕ МЕСТОПОЛОЖЕНИЯ ГРАНИЦ

Зона застройки индивидуальными жилыми домами посёлка Начало - Ж1/1

(наименование объекта, местоположение границ которого описано
(далее - объект)

Раздел 1

Сведения об объекте		
№ п/п	Характеристики объекта	Описание характеристик
1	2	3
1	Местоположение объекта	Воронежская область, Россошанский муниципальный район, Новопостояловское сельское поселение, посёлок Начало
2	Площадь объекта \pm величина погрешности определения площади ($P \pm \text{Дельта}P$)	-
3	Иные характеристики объекта	-

Сведения о местоположении границ объекта					
1. Система координат: МСК - 36, зона 1					
2. Сведения о характерных точках границ объекта					
Обозначение характерных точек границ	Координаты, м		Метод определения координат характерной точки	Средняя квадратическая погрешность положения характерной точки (M _t), м	Описание обозначения точки на местности (при наличии)
	X	Y			
1	2	3	4	5	6
-	-	-	-	-	-
3. Сведения о характерных точках части (частей) границы объекта					
Обозначение характерных точек части границы	Координаты, м		Метод определения координат характерной точки	Средняя квадратическая погрешность положения характерной точки (M _t), м	Описание обозначения точки на местности (при наличии)
	X	Y			
1	2	3	4	5	6
Часть №					
-	-	-	-	-	-

Сведения о местоположении измененных (уточненных) границ объекта

1. Система координат: МСК - 36, зона 1

2. Сведения о характерных точках границ объекта

Обозначение характерных точек границ	Существующие координаты, м		Измененные (уточненные) координаты, м		Метод определения координат характерной точки	Средняя квадратическая погрешность положения характерной точки (M), м	Описание обозначения точки на местности (при наличии)
	X	Y	X	Y			
1	2	3	4	5	6	7	8
1	355617.41	1328174.61	-	-	Картометрический	1.00	-
2	355571.47	1328528.82	-	-	Аналитический	0.10	-
3	355569.52	1328528.91	-	-	Картометрический	1.00	-
4	355535.90	1328531.90	-	-	Картометрический	1.00	-
5	355408.74	1328555.20	-	-	Картометрический	1.00	-
6	355287.44	1328575.31	-	-	Картометрический	1.00	-
7	355261.10	1328575.79	-	-	Картометрический	1.00	-
8	355197.08	1328572.79	-	-	Картометрический	1.00	-
9	355105.94	1328560.17	-	-	Картометрический	1.00	-
10	355027.28	1328546.57	-	-	Картометрический	1.00	-
11	354986.79	1328537.34	-	-	Картометрический	1.00	-
12	354968.00	1328533.24	-	-	Картометрический	1.00	-
13	354967.25	1328533.08	-	-	Картометрический	1.00	-
14	354969.70	1328523.20	-	-	Картометрический	1.00	-
15	354961.93	1328518.05	-	-	Аналитический	0.10	-
16	354977.30	1328510.23	-	-	Аналитический	0.10	-
17	354984.06	1328504.84	-	-	Аналитический	0.10	-
18	354991.91	1328498.49	-	-	Аналитический	0.10	-
19	354997.75	1328491.08	-	-	Аналитический	0.10	-
20	355001.20	1328482.63	-	-	Аналитический	0.10	-
21	355010.34	1328449.15	-	-	Аналитический	0.10	-
22	355018.60	1328429.17	-	-	Аналитический	0.10	-
23	355026.02	1328413.70	-	-	Аналитический	0.10	-
24	355032.12	1328404.83	-	-	Аналитический	0.10	-
25	355038.61	1328396.76	-	-	Аналитический	0.10	-
26	355043.60	1328391.96	-	-	Аналитический	0.10	-
27	355051.43	1328386.65	-	-	Аналитический	0.10	-
28	355072.43	1328373.61	-	-	Аналитический	0.10	-
29	355112.97	1328345.84	-	-	Аналитический	0.10	-
30	355133.21	1328330.84	-	-	Аналитический	0.10	-
31	355141.51	1328323.64	-	-	Аналитический	0.10	-
32	355174.07	1328298.18	-	-	Аналитический	0.10	-
33	355186.02	1328285.38	-	-	Аналитический	0.10	-
34	355197.11	1328271.66	-	-	Аналитический	0.10	-

1	2	3	4	5	6	7	8
35	355202.08	1328263.29	-	-	Аналитический	0.10	-
36	355204.37	1328256.20	-	-	Аналитический	0.10	-
37	355206.85	1328243.62	-	-	Аналитический	0.10	-
38	355210.48	1328219.10	-	-	Аналитический	0.10	-
39	355217.32	1328175.53	-	-	Аналитический	0.10	-
40	355219.52	1328156.64	-	-	Картометрический	1.00	-
41	355242.89	1328158.74	-	-	Картометрический	1.00	-
42	355358.04	1328173.70	-	-	Картометрический	1.00	-
43	355497.89	1328173.84	-	-	Картометрический	1.00	-
1	355617.41	1328174.61	-	-	Картометрический	1.00	-
44	355197.02	1328261.01	-	-	Картометрический	1.00	-
45	355192.56	1328268.51	-	-	Аналитический	0.10	-
46	355181.85	1328281.76	-	-	Аналитический	0.10	-
47	355170.33	1328294.10	-	-	Аналитический	0.10	-
48	355137.99	1328319.38	-	-	Аналитический	0.10	-
49	355129.75	1328326.53	-	-	Аналитический	0.10	-
50	355109.76	1328341.34	-	-	Аналитический	0.10	-
51	355069.41	1328368.99	-	-	Аналитический	0.10	-
52	355048.42	1328382.03	-	-	Аналитический	0.10	-
53	355040.12	1328387.66	-	-	Аналитический	0.10	-
54	355034.53	1328393.03	-	-	Аналитический	0.10	-
55	355027.70	1328401.53	-	-	Аналитический	0.10	-
56	355021.23	1328410.92	-	-	Аналитический	0.10	-
57	355013.55	1328426.92	-	-	Аналитический	0.10	-
58	355005.11	1328447.36	-	-	Аналитический	0.10	-
59	354995.97	1328480.85	-	-	Аналитический	0.10	-
60	354992.94	1328488.27	-	-	Аналитический	0.10	-
61	354987.96	1328494.59	-	-	Аналитический	0.10	-
62	354980.61	1328500.54	-	-	Аналитический	0.10	-
63	354974.30	1328505.57	-	-	Аналитический	0.10	-
64	354956.64	1328514.54	-	-	Аналитический	0.10	-
65	354944.28	1328506.34	-	-	Картометрический	1.00	-
66	354918.89	1328506.80	-	-	Картометрический	1.00	-
67	354881.16	1328516.87	-	-	Картометрический	1.00	-
68	354872.95	1328526.23	-	-	Картометрический	1.00	-
69	354725.73	1328515.51	-	-	Картометрический	1.00	-
70	354672.25	1328515.48	-	-	Картометрический	1.00	-
71	354584.88	1328509.66	-	-	Картометрический	1.00	-
72	354448.82	1328498.89	-	-	Картометрический	1.00	-
73	354426.49	1328496.09	-	-	Картометрический	1.00	-
74	354388.94	1328491.39	-	-	Картометрический	1.00	-
75	354353.07	1328480.37	-	-	Картометрический	1.00	-
76	354350.51	1328469.66	-	-	Аналитический	0.10	-
77	354339.42	1328407.83	-	-	Аналитический	0.10	-
78	354321.75	1328367.29	-	-	Аналитический	0.10	-
79	354074.88	1327895.75	-	-	Аналитический	0.10	-
80	354027.89	1327790.31	-	-	Аналитический	0.10	-

1	2	3	4	5	6	7	8
81	354004.81	1327745.85	-	-	Аналитический	0.10	-
82	354006.72	1327743.08	-	-	Аналитический	0.10	-
83	354028.37	1327731.12	-	-	Аналитический	0.10	-
84	354035.94	1327723.11	-	-	Аналитический	0.10	-
85	354039.75	1327715.60	-	-	Аналитический	0.10	-
86	354040.27	1327707.41	-	-	Аналитический	0.10	-
87	354034.86	1327676.31	-	-	Аналитический	0.10	-
88	354034.86	1327676.29	-	-	Аналитический	0.10	-
89	354013.05	1327572.27	-	-	Аналитический	0.10	-
90	354008.57	1327535.49	-	-	Аналитический	0.10	-
91	354010.46	1327490.26	-	-	Аналитический	0.10	-
92	354007.72	1327473.18	-	-	Аналитический	0.10	-
93	354002.29	1327444.59	-	-	Аналитический	0.10	-
94	353992.87	1327413.65	-	-	Аналитический	0.10	-
95	353990.61	1327417.16	-	-	Аналитический	0.10	-
96	353999.54	1327445.64	-	-	Аналитический	0.10	-
97	354004.70	1327473.57	-	-	Аналитический	0.10	-
98	354007.39	1327490.39	-	-	Аналитический	0.10	-
99	354005.58	1327535.47	-	-	Аналитический	0.10	-
100	353998.14	1327492.82	-	-	Картометрический	1.00	-
101	353997.15	1327492.94	-	-	Картометрический	1.00	-
102	353988.56	1327494.16	-	-	Картометрический	1.00	-
103	353986.90	1327483.18	-	-	Картометрический	1.00	-
104	353966.80	1327486.93	-	-	Картометрический	1.00	-
105	353914.43	1327499.46	-	-	Картометрический	1.00	-
106	353938.51	1327574.81	-	-	Картометрический	1.00	-
107	353950.00	1327572.58	-	-	Картометрический	1.00	-
108	353969.42	1327668.99	-	-	Картометрический	1.00	-
109	353963.98	1327670.11	-	-	Картометрический	1.00	-
110	353964.53	1327673.06	-	-	Картометрический	1.00	-
111	353968.16	1327688.07	-	-	Картометрический	1.00	-
112	353973.54	1327717.83	-	-	Картометрический	1.00	-
113	354003.48	1327711.48	-	-	Картометрический	1.00	-
114	353992.49	1327652.49	-	-	Картометрический	1.00	-
115	353991.27	1327652.74	-	-	Картометрический	1.00	-
116	353978.13	1327587.45	-	-	Картометрический	1.00	-
117	353984.54	1327586.70	-	-	Картометрический	1.00	-
118	353983.91	1327581.69	-	-	Картометрический	1.00	-
119	354008.46	1327577.93	-	-	Картометрический	1.00	-
120	354028.97	1327677.42	-	-	Аналитический	0.10	-
121	354034.26	1327707.54	-	-	Аналитический	0.10	-
122	354033.81	1327714.56	-	-	Аналитический	0.10	-
123	354031.24	1327719.38	-	-	Аналитический	0.10	-
124	354024.72	1327726.35	-	-	Аналитический	0.10	-
125	354001.41	1327739.07	-	-	Аналитический	0.10	-
126	353998.19	1327745.01	-	-	Аналитический	0.10	-
127	354022.45	1327792.85	-	-	Аналитический	0.10	-
128	354069.64	1327898.19	-	-	Аналитический	0.10	-

1	2	3	4	5	6	7	8
129	354316.03	1328370.58	-	-	Аналитический	0.10	-
130	354333.60	1328409.30	-	-	Аналитический	0.10	-
131	354344.42	1328468.55	-	-	Аналитический	0.10	-
132	354336.79	1328467.20	-	-	Картометрический	1.00	-
133	354337.82	1328471.72	-	-	Картометрический	1.00	-
134	354337.52	1328471.86	-	-	Картометрический	1.00	-
135	354331.72	1328467.33	-	-	Картометрический	1.00	-
136	354332.83	1328462.77	-	-	Картометрический	1.00	-
137	354319.35	1328452.16	-	-	Картометрический	1.00	-
138	354315.47	1328455.80	-	-	Картометрический	1.00	-
139	354303.92	1328449.99	-	-	Картометрический	1.00	-
140	354263.49	1328416.50	-	-	Картометрический	1.00	-
141	354237.41	1328387.26	-	-	Картометрический	1.00	-
142	354191.55	1328338.69	-	-	Картометрический	1.00	-
143	354162.32	1328303.78	-	-	Картометрический	1.00	-
144	354137.74	1328269.69	-	-	Картометрический	1.00	-
145	354108.68	1328217.37	-	-	Картометрический	1.00	-
146	354078.66	1328160.36	-	-	Картометрический	1.00	-
147	354048.35	1328100.15	-	-	Картометрический	1.00	-
148	354027.50	1328062.70	-	-	Картометрический	1.00	-
149	353999.64	1328014.73	-	-	Картометрический	1.00	-
150	353970.06	1327975.45	-	-	Картометрический	1.00	-
151	353930.35	1327937.58	-	-	Картометрический	1.00	-
152	353898.73	1327909.83	-	-	Картометрический	1.00	-
153	353847.34	1327866.29	-	-	Картометрический	1.00	-
154	353841.95	1327859.04	-	-	Картометрический	1.00	-
155	353841.77	1327858.80	-	-	Картометрический	1.00	-
156	353846.80	1327848.49	-	-	Картометрический	1.00	-
157	353835.10	1327839.58	-	-	Картометрический	1.00	-
158	353831.71	1327844.65	-	-	Картометрический	1.00	-
159	353826.31	1327844.51	-	-	Картометрический	1.00	-
160	353831.81	1327833.93	-	-	Картометрический	1.00	-
161	353820.79	1327826.25	-	-	Картометрический	1.00	-
162	353812.67	1327837.38	-	-	Картометрический	1.00	-
163	353755.52	1327789.34	-	-	Картометрический	1.00	-
164	353696.30	1327737.10	-	-	Картометрический	1.00	-
165	353644.39	1327693.47	-	-	Картометрический	1.00	-
166	353641.72	1327689.74	-	-	Картометрический	1.00	-
167	353642.25	1327688.95	-	-	Аналитический	0.10	-
168	353644.26	1327685.96	-	-	Аналитический	0.10	-
169	353691.05	1327634.76	-	-	Спутниковых геодезических измерений (определений)	0.10	-
170	353683.14	1327623.74	-	-	Картометрический	1.00	-
171	353671.96	1327611.54	-	-	Картометрический	1.00	-
172	353708.86	1327570.22	-	-	Картометрический	1.00	-
173	353695.80	1327559.02	-	-	Картометрический	1.00	-

1	2	3	4	5	6	7	8
174	353754.16	1327490.90	-	-	Картометрический	1.00	-
175	353810.96	1327475.90	-	-	Картометрический	1.00	-
176	353895.24	1327426.18	-	-	Картометрический	1.00	-
177	353869.40	1327345.62	-	-	Картометрический	1.00	-
178	353902.84	1327303.74	-	-	Картометрический	1.00	-
179	353951.11	1327290.72	-	-	Картометрический	1.00	-
180	353962.54	1327284.45	-	-	Картометрический	1.00	-
181	353970.63	1327331.68	-	-	Картометрический	1.00	-
182	353977.75	1327369.10	-	-	Картометрический	1.00	-
183	353997.60	1327401.72	-	-	Картометрический	1.00	-
184	354038.01	1327390.37	-	-	Картометрический	1.00	-
185	354056.57	1327448.45	-	-	Картометрический	1.00	-
186	354119.20	1327494.14	-	-	Картометрический	1.00	-
187	354162.57	1327538.02	-	-	Картометрический	1.00	-
188	354237.84	1327584.40	-	-	Картометрический	1.00	-
189	354228.92	1327626.79	-	-	Картометрический	1.00	-
190	354242.77	1327863.03	-	-	Картометрический	1.00	-
191	354264.77	1327961.17	-	-	Картометрический	1.00	-
192	354290.60	1328037.66	-	-	Картометрический	1.00	-
193	354317.33	1328089.20	-	-	Картометрический	1.00	-
194	354341.52	1328123.46	-	-	Картометрический	1.00	-
195	354355.56	1328148.66	-	-	Картометрический	1.00	-
196	354362.73	1328161.53	-	-	Картометрический	1.00	-
197	354489.46	1328331.27	-	-	Картометрический	1.00	-
198	354616.81	1328350.73	-	-	Картометрический	1.00	-
199	354655.60	1328299.35	-	-	Картометрический	1.00	-
200	354672.98	1328299.35	-	-	Картометрический	1.00	-
201	354684.31	1328307.91	-	-	Картометрический	1.00	-
202	354751.31	1328324.29	-	-	Картометрический	1.00	-
203	354809.91	1328325.32	-	-	Картометрический	1.00	-
204	354894.88	1328361.56	-	-	Картометрический	1.00	-
205	354916.29	1328340.41	-	-	Картометрический	1.00	-
206	355126.37	1328180.94	-	-	Картометрический	1.00	-
207	355199.01	1328254.81	-	-	Картометрический	1.00	-
44	355197.02	1328261.01	-	-	Картометрический	1.00	-
208	353765.87	1327214.73	-	-	Аналитический	0.10	-
209	353751.46	1327251.52	-	-	Картометрический	1.00	-
210	353733.32	1327295.54	-	-	Спутниковых геодезических измерений (определений)	0.10	-
211	353689.94	1327275.00	-	-	Спутниковых геодезических измерений (определений)	0.10	-

1	2	3	4	5	6	7	8
212	353672.88	1327299.82	-	-	Спутниковых геодезических измерений (определений)	0.10	-
213	353664.64	1327349.74	-	-	Картометрический	1.00	-
214	353529.10	1327544.80	-	-	Картометрический	1.00	-
215	353506.12	1327525.52	-	-	Картометрический	1.00	-
216	353475.49	1327499.81	-	-	Картометрический	1.00	-
217	353456.20	1327522.79	-	-	Картометрический	1.00	-
218	353451.24	1327528.51	-	-	Картометрический	1.00	-
219	353446.55	1327524.90	-	-	Аналитический	0.10	-
220	353422.38	1327502.02	-	-	Аналитический	0.10	-
221	353325.02	1327400.32	-	-	Аналитический	0.10	-
222	353265.11	1327338.57	-	-	Аналитический	0.10	-
223	353216.48	1327297.01	-	-	Аналитический	0.10	-
224	353213.87	1327289.92	-	-	Аналитический	0.10	-
225	353217.45	1327282.88	-	-	Аналитический	0.10	-
226	353216.45	1327282.13	-	-	Аналитический	0.10	-
227	353393.80	1327028.65	-	-	Аналитический	0.10	-
228	353406.18	1327034.78	-	-	Аналитический	0.10	-
229	353405.13	1327036.36	-	-	Аналитический	0.10	-
230	353403.37	1327038.99	-	-	Аналитический	0.10	-
231	353407.22	1327041.72	-	-	Аналитический	0.10	-
232	353409.20	1327039.05	-	-	Аналитический	0.10	-
233	353410.45	1327037.36	-	-	Аналитический	0.10	-
234	353422.25	1327046.00	-	-	Аналитический	0.10	-
235	353459.01	1327068.34	-	-	Аналитический	0.10	-
236	353482.06	1327079.59	-	-	Аналитический	0.10	-
237	353498.07	1327085.30	-	-	Аналитический	0.10	-
238	353522.31	1327091.24	-	-	Аналитический	0.10	-
239	353530.47	1327093.88	-	-	Аналитический	0.10	-
240	353538.31	1327097.83	-	-	Аналитический	0.10	-
241	353547.96	1327104.41	-	-	Аналитический	0.10	-
242	353554.63	1327108.28	-	-	Аналитический	0.10	-
243	353574.56	1327115.74	-	-	Аналитический	0.10	-
244	353580.21	1327121.81	-	-	Аналитический	0.10	-
245	353588.72	1327131.81	-	-	Аналитический	0.10	-
246	353595.87	1327135.71	-	-	Аналитический	0.10	-
247	353624.78	1327147.28	-	-	Аналитический	0.10	-
248	353666.61	1327161.95	-	-	Аналитический	0.10	-
249	353690.96	1327171.41	-	-	Аналитический	0.10	-
250	353705.44	1327178.48	-	-	Аналитический	0.10	-
251	353722.61	1327188.64	-	-	Аналитический	0.10	-
252	353752.53	1327208.05	-	-	Аналитический	0.10	-
208	353765.87	1327214.73	-	-	Аналитический	0.10	-
253	355266.11	1328599.44	-	-	Аналитический	0.10	-
254	355251.94	1328605.27	-	-	Аналитический	0.10	-

1	2	3	4	5	6	7	8
255	355108.48	1328664.29	-	-	Аналитический	0.10	-
256	355055.60	1328685.99	-	-	Аналитический	0.10	-
257	355052.17	1328687.39	-	-	Аналитический	0.10	-
258	354808.52	1328787.35	-	-	Аналитический	0.10	-
259	354792.80	1328751.14	-	-	Аналитический	0.10	-
260	-	-	354788.25	1328752.98	Аналитический	0.10	-
261	-	-	354788.26	1328753.01	Аналитический	0.10	-
262	-	-	354785.76	1328753.98	Аналитический	0.10	-
263	354621.57	1328820.33	-	-	Картометрический	1.00	-
264	354468.62	1328814.28	-	-	Картометрический	1.00	-
265	354402.56	1328811.15	-	-	Картометрический	1.00	-
266	354407.92	1328725.91	-	-	Картометрический	1.00	-
267	354415.01	1328692.97	-	-	Картометрический	1.00	-
268	354425.76	1328676.38	-	-	Картометрический	1.00	-
269	354425.80	1328663.70	-	-	Картометрический	1.00	-
270	354426.23	1328521.51	-	-	Картометрический	1.00	-
271	354435.41	1328523.17	-	-	Картометрический	1.00	-
272	354437.89	1328519.68	-	-	Картометрический	1.00	-
273	354438.97	1328519.59	-	-	Картометрический	1.00	-
274	354444.69	1328519.12	-	-	Картометрический	1.00	-
275	354666.31	1328534.23	-	-	Картометрический	1.00	-
276	354711.17	1328535.68	-	-	Картометрический	1.00	-
277	354710.75	1328547.47	-	-	Картометрический	1.00	-
278	354706.73	1328629.27	-	-	Картометрический	1.00	-
279	354731.89	1328630.94	-	-	Картометрический	1.00	-
280	354748.82	1328631.18	-	-	Картометрический	1.00	-
281	354749.55	1328622.10	-	-	Картометрический	1.00	-
282	354769.15	1328624.59	-	-	Картометрический	1.00	-
283	354778.19	1328625.10	-	-	Картометрический	1.00	-
284	354829.60	1328626.23	-	-	Картометрический	1.00	-
285	354834.60	1328626.92	-	-	Картометрический	1.00	-
286	354845.91	1328599.08	-	-	Спутниковых геодезических измерений (определений)	0.10	-
287	354846.17	1328588.05	-	-	Спутниковых геодезических измерений (определений)	0.10	-
288	354845.04	1328585.23	-	-	Спутниковых геодезических измерений (определений)	0.10	-
289	354844.18	1328584.53	-	-	Спутниковых геодезических измерений (определений)	0.10	-

1	2	3	4	5	6	7	8
290	354843.82	1328569.08	-	-	Спутниковых геодезических измерений (определений)	0.10	-
291	354844.68	1328554.64	-	-	Спутниковых геодезических измерений (определений)	0.10	-
292	354845.89	1328546.00	-	-	Спутниковых геодезических измерений (определений)	0.10	-
293	354848.06	1328546.17	-	-	Картометрический	1.00	-
294	354975.07	1328556.12	-	-	Картометрический	1.00	-
295	355016.05	1328564.94	-	-	Картометрический	1.00	-
296	355098.61	1328580.89	-	-	Картометрический	1.00	-
297	355192.67	1328594.46	-	-	Картометрический	1.00	-
298	355256.75	1328597.85	-	-	Картометрический	1.00	-
253	355266.11	1328599.44	-	-	Аналитический	0.10	-
299	354336.09	1328808.01	-	-	Картометрический	1.00	-
300	354330.57	1328893.36	-	-	Картометрический	1.00	-
301	354287.04	1328905.67	-	-	Картометрический	1.00	-
302	354197.15	1328929.69	-	-	Картометрический	1.00	-
303	354117.89	1328950.81	-	-	Картометрический	1.00	-
304	353987.06	1328990.67	-	-	Картометрический	1.00	-
305	353903.23	1329018.33	-	-	Картометрический	1.00	-
306	353900.96	1329007.86	-	-	Аналитический	0.10	-
307	353906.66	1328956.17	-	-	Аналитический	0.10	-
308	354012.06	1328730.36	-	-	Аналитический	0.10	-
309	354024.89	1328701.93	-	-	Аналитический	0.10	-
310	354038.70	1328644.80	-	-	Аналитический	0.10	-
311	354058.44	1328472.90	-	-	Аналитический	0.10	-
312	354086.36	1328348.81	-	-	Картометрический	1.00	-
313	354120.18	1328391.22	-	-	Картометрический	1.00	-
314	354150.93	1328443.45	-	-	Картометрический	1.00	-
315	354142.86	1328450.41	-	-	Аналитический	0.10	-
316	354174.67	1328486.26	-	-	Аналитический	0.10	-
317	354184.97	1328497.75	-	-	Картометрический	1.00	-
318	354174.90	1328536.60	-	-	Картометрический	1.00	-
319	354158.97	1328686.10	-	-	Картометрический	1.00	-
320	354223.14	1328709.72	-	-	Картометрический	1.00	-
321	354256.90	1328711.38	-	-	Картометрический	1.00	-
322	354256.49	1328719.80	-	-	Картометрический	1.00	-
323	354340.18	1328725.40	-	-	Картометрический	1.00	-
299	354336.09	1328808.01	-	-	Картометрический	1.00	-
324	354094.14	1328251.84	-	-	Картометрический	1.00	-

1	2	3	4	5	6	7	8
325	354102.63	1328265.21	-	-	Аналитический	0.10	-
326	354097.29	1328278.06	-	-	Аналитический	0.10	-
327	354052.54	1328471.84	-	-	Аналитический	0.10	-
328	354052.50	1328472.05	-	-	Аналитический	0.10	-
329	354032.73	1328643.94	-	-	Аналитический	0.10	-
330	354018.54	1328699.74	-	-	Аналитический	0.10	-
331	354006.12	1328727.99	-	-	Аналитический	0.10	-
332	353900.19	1328955.24	-	-	Аналитический	0.10	-
333	353894.19	1329006.48	-	-	Аналитический	0.10	-
334	353901.57	1329040.12	-	-	Аналитический	0.10	-
335	353907.70	1329068.11	-	-	Картометрический	1.00	-
336	353898.08	1329071.10	-	-	Аналитический	0.10	-
337	353877.81	1329077.15	-	-	Аналитический	0.10	-
338	353862.65	1329081.68	-	-	Аналитический	0.10	-
339	353855.02	1329083.96	-	-	Аналитический	0.10	-
340	353844.10	1329087.22	-	-	Аналитический	0.10	-
341	353722.54	1329097.12	-	-	Аналитический	0.10	-
342	353658.87	1329102.30	-	-	Аналитический	0.10	-
343	353622.21	1329105.29	-	-	Аналитический	0.10	-
344	353482.64	1329053.05	-	-	Аналитический	0.10	-
345	353399.39	1329023.44	-	-	Аналитический	0.10	-
346	353304.10	1328974.36	-	-	Аналитический	0.10	-
347	352982.86	1328826.74	-	-	Аналитический	0.10	-
348	352999.06	1328801.26	-	-	Картометрический	1.00	-
349	353225.21	1328417.29	-	-	Картометрический	1.00	-
350	353494.57	1327994.72	-	-	Картометрический	1.00	-
351	353582.75	1327862.96	-	-	Картометрический	1.00	-
352	353662.45	1327928.93	-	-	Аналитический	0.10	-
353	353692.98	1327954.21	-	-	Аналитический	0.10	-
354	353711.41	1327969.47	-	-	Аналитический	0.10	-
355	353729.84	1327984.73	-	-	Аналитический	0.10	-
356	353871.71	1328102.23	-	-	Аналитический	0.10	-
357	353915.45	1328070.27	-	-	Аналитический	0.10	-
358	353983.29	1328030.09	-	-	Аналитический	0.10	-
359	354013.10	1328078.33	-	-	Картометрический	1.00	-
360	354031.69	1328112.37	-	-	Картометрический	1.00	-
361	354056.31	1328161.97	-	-	Картометрический	1.00	-
362	354072.51	1328194.38	-	-	Картометрический	1.00	-
363	354084.56	1328217.05	-	-	Картометрический	1.00	-
364	354089.31	1328227.19	-	-	Картометрический	1.00	-
365	354095.11	1328248.03	-	-	Картометрический	1.00	-
324	354094.14	1328251.84	-	-	Картометрический	1.00	-
366	353974.03	1328018.23	-	-	Аналитический	0.10	-
367	353906.60	1328058.16	-	-	Аналитический	0.10	-
368	353872.31	1328083.22	-	-	Аналитический	0.10	-
369	353698.51	1327939.32	-	-	Аналитический	0.10	-
370	353694.93	1327943.19	-	-	Аналитический	0.10	-

1	2	3	4	5	6	7	8
371	353680.13	1327930.94	-	-	Аналитический	0.10	-
372	353683.70	1327927.07	-	-	Аналитический	0.10	-
373	353571.85	1327834.46	-	-	Аналитический	0.10	-
374	353634.36	1327758.98	-	-	Аналитический	0.10	-
375	353642.19	1327758.98	-	-	Аналитический	0.10	-
376	353660.04	1327737.42	-	-	Картометрический	1.00	-
377	353679.67	1327754.37	-	-	Картометрический	1.00	-
378	353732.37	1327799.88	-	-	Картометрический	1.00	-
379	353799.91	1327856.49	-	-	Картометрический	1.00	-
380	353846.25	1327892.92	-	-	Картометрический	1.00	-
381	353911.26	1327948.80	-	-	Картометрический	1.00	-
382	353944.54	1327980.77	-	-	Картометрический	1.00	-
366	353974.03	1328018.23	-	-	Аналитический	0.10	-
383	353613.79	1327754.03	-	-	Картометрический	1.00	-
384	353517.69	1327862.61	-	-	Картометрический	1.00	-
385	353504.43	1327877.58	-	-	Картометрический	1.00	-
386	353519.41	1327890.84	-	-	Картометрический	1.00	-
387	353353.85	1328077.89	-	-	Картометрический	1.00	-
388	353203.82	1327945.66	-	-	Картометрический	1.00	-
389	353236.96	1327908.22	-	-	Картометрический	1.00	-
390	353237.11	1327908.05	-	-	Картометрический	1.00	-
391	353250.37	1327893.07	-	-	Картометрический	1.00	-
392	353263.62	1327878.09	-	-	Картометрический	1.00	-
393	353276.87	1327863.11	-	-	Картометрический	1.00	-
394	353290.12	1327848.13	-	-	Картометрический	1.00	-
395	353303.38	1327833.16	-	-	Картометрический	1.00	-
396	353316.64	1327818.19	-	-	Картометрический	1.00	-
397	353329.89	1327803.21	-	-	Картометрический	1.00	-
398	353343.14	1327788.23	-	-	Картометрический	1.00	-
399	353356.40	1327773.26	-	-	Картометрический	1.00	-
400	353369.65	1327758.28	-	-	Картометрический	1.00	-
401	353382.91	1327743.29	-	-	Картометрический	1.00	-
402	353397.54	1327726.77	-	-	Картометрический	1.00	-
403	353409.42	1327713.34	-	-	Картометрический	1.00	-
404	353422.67	1327698.36	-	-	Картометрический	1.00	-
405	353435.93	1327683.39	-	-	Картометрический	1.00	-
406	353449.19	1327668.42	-	-	Картометрический	1.00	-
407	353479.01	1327634.72	-	-	Картометрический	1.00	-
408	353523.94	1327674.49	-	-	Картометрический	1.00	-
383	353613.79	1327754.03	-	-	Картометрический	1.00	-
409	354572.22	1329088.96	-	-	Картометрический	1.00	-
410	354572.22	1329175.88	-	-	Картометрический	1.00	-
411	354453.36	1329206.52	-	-	Картометрический	1.00	-
412	354459.18	1329112.33	-	-	Картометрический	1.00	-
413	354459.87	1329103.45	-	-	Картометрический	1.00	-
414	354525.49	1329085.03	-	-	Картометрический	1.00	-

1	2	3	4	5	6	7	8
415	354545.23	1329082.10	-	-	Картометрический	1.00	-
416	354559.63	1329083.43	-	-	Картометрический	1.00	-
409	354572.22	1329088.96	-	-	Картометрический	1.00	-
3. Сведения о характерных точках части (частей) границы объекта							
Часть №							
-	-	-	-	-	-	-	-

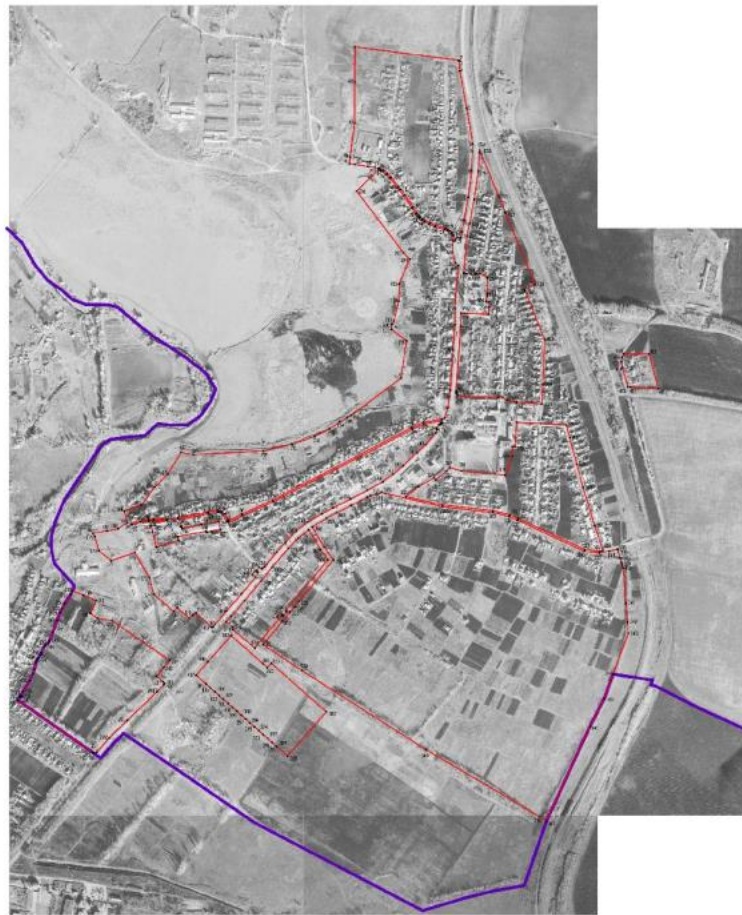

Обозначения границ зон и объектов:

- граница территории участка
- граница территории объекта
- 11

Масштаб 1:200

Проектирование и строительство объектов недвижимости
 ООО «ИЖС»
 111111, г. Москва, ул. ... д. ... стр. ...

«ОПИСАНИЕ МЕСТОПОЛОЖЕНИЯ ГРАНИЦ

Зона коммунально-бытового обслуживания за границами населенных пунктов – П2

(наименование объекта, местоположение границ которого описано
(далее - объект)

Раздел 1

Сведения об объекте		
№ п/п	Характеристики объекта	Описание характеристик
1	2	3
1	Местоположение объекта	Воронежская область, Россошанский муниципальный район, Новопостояловское сельское поселение
2	Площадь объекта \pm величина погрешности определения площади ($P \pm \text{Дельта } P$)	-
3	Иные характеристики объекта	-

Раздел 2

Сведения о местоположении границ объекта					
1. Система координат: МСК - 36, зона 1					
2. Сведения о характерных точках границ объекта					
Обозначение характерных точек границ	Координаты, м		Метод определения координат характерной точки	Средняя квадратическая погрешность положения характерной точки (M _t), м	Описание обозначения точки на местности (при наличии)
	X	Y			
1	2	3	4	5	6
1	352362.45	1330522.27	Картометрический	1.00	-
2	352362.63	1330537.62	Картометрический	1.00	-
3	352347.21	1330537.96	Картометрический	1.00	-
4	352347.04	1330522.63	Картометрический	1.00	-
1	352362.45	1330522.27	Картометрический	1.00	-
3. Сведения о характерных точках части (частей) границы объекта					
Обозначение характерных точек части границы	Координаты, м		Метод определения координат характерной точки	Средняя квадратическая погрешность положения характерной точки (M _t), м	Описание обозначения точки на местности (при наличии)
	X	Y			
1	2	3	4	5	6
Часть №					
-	-	-	-	-	-



Раздел 4

План границ объекта



Масштаб 1:1000

Используемые условные знаки и обозначения:

	границы территориальной зоны
	характерная точка границ территориальной зоны

Руководитель БУВО «Нормативно-проектный центр»

Подпись  Ю.В. Шалыгина Дата « 01 » декабря 2022 г.

Место для оттиска печати (при наличии) лица, составившего описание местоположения границ объекта



».