

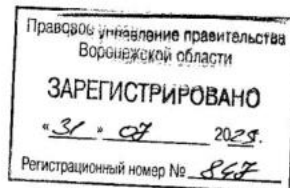

ДЕПАРТАМЕНТ
АРХИТЕКТУРЫ И ГРАДОСТРОИТЕЛЬСТВА
ВОРОНЕЖСКОЙ ОБЛАСТИ



ПРИКАЗ

24.07.2023

№ 45-01-04/689

г. Воронеж

**Об утверждении правил землепользования и застройки
Землянского сельского поселения Семилукского муниципального
района Воронежской области**

В соответствии с Градостроительным кодексом Российской Федерации, Федеральным законом от 06.10.2003 № 131-ФЗ «Об общих принципах организации местного самоуправления в Российской Федерации», законами Воронежской области от 07.07.2006 № 61-ОЗ «О регулировании градостроительной деятельности в Воронежской области», от 20.12.2018 № 173-ОЗ «О перераспределении полномочий по утверждению правил землепользования и застройки между органами местного самоуправления поселений Воронежской области, городского округа город Нововоронеж, Борисоглебского городского округа и исполнительными органами государственной власти Воронежской области», постановлением Правительства Воронежской области от 31.12.2014 № 1240 «Об утверждении Положения о департаменте архитектуры и градостроительства Воронежской области», на основании приказа департамента архитектуры и градостроительства Воронежской области от 01.03.2019 № 45-01-04/27 «О подготовке проектов правил землепользования и застройки поселений Аннинского, Бобровского, Верхнемамонского, Верхнехавского, Воробьевского, Каширского, Лискинского, Новоусманского, Ольховатского,

Павловского, Панинского, Подгоренского, Рамонского, Семилукского и Хохольского муниципальных районов и городского округа город Нововоронеж Воронежской области», с учетом заключения о результатах публичных слушаний от 30.06.2023

п р и к а з ы в а ю:

1. Утвердить правила землепользования и застройки Землянского сельского поселения Семилукского муниципального района Воронежской области согласно приложению к настоящему приказу.

2. Признать утратившими силу следующие решения Совета народных депутатов Землянского сельского поселения Семилукского муниципального района Воронежской области:

- от 22.02.2013 № 164 «Об утверждении правил землепользования и застройки Землянского сельского поселения Семилукского муниципального района Воронежской области»;

- от 17.11.2016 № 57 «О внесении изменений в решение Совета народных депутатов Землянского сельского поселения от 22.02.2013г. №164 «Об утверждении Правил землепользования и застройки Землянского сельского поселения Семилукского муниципального района Воронежской области»;

- от 08.09.2017 № 81 «О внесении изменений и дополнений в решение Совета народных депутатов Землянского сельского поселения Семилукского муниципального района Воронежской области от 22.02.2013 №164 «Об утверждении Правил землепользования и застройки Землянского сельского поселения Семилукского муниципального района Воронежской области»;

- от 12.09.2018 № 125 «О внесении изменений и дополнений в решение Совета народных депутатов Землянского сельского поселения Семилукского муниципального района Воронежской области от 22.02.2013 №164 «Об утверждении Правил землепользования и застройки Землянского сельского поселения Семилукского муниципального района Воронежской области».

3. Контроль исполнения настоящего приказа возложить на заместителя руководителя департамента архитектуры и градостроительства Воронежской области – начальника отдела территориального планирования Беляеву С.М.

Руководитель департамента
архитектуры и градостроительства
Воронежской области



А.А. Еренков

Приложение

УТВЕРЖДЕНЫ
приказом департамента
архитектуры и градостроительства
Воронежской области
от 24.07.2023 № 45-01-04/689

**ПРАВИЛА ЗЕМЛЕПОЛЬЗОВАНИЯ И ЗАСТРОЙКИ
ЗЕМЛЯНСКОГО СЕЛЬСКОГО ПОСЕЛЕНИЯ
СЕМИЛУКСКОГО МУНИЦИПАЛЬНОГО РАЙОНА
ВОРОНЕЖСКОЙ ОБЛАСТИ**

**ЧАСТЬ I. ПОРЯДОК ПРИМЕНЕНИЯ ПРАВИЛ
ЗЕМЛЕПОЛЬЗОВАНИЯ И ЗАСТРОЙКИ И ВНЕСЕНИЯ В НИХ
ИЗМЕНЕНИЙ**

Раздел 1. Общие положения

**1. Предмет регулирования и цели подготовки правил
землепользования и застройки Землянского сельского поселения
Семилуцкого муниципального района Воронежской области**

1. Правила землепользования и застройки Землянского сельского поселения Семилуцкого муниципального района Воронежской области (далее – Правила) являются документом градостроительного зонирования, который утверждается нормативным правовым актом департамента архитектуры и градостроительства Воронежской области и в котором устанавливаются территориальные зоны, градостроительные регламенты, порядок применения такого документа и порядок внесения в него изменений.

2. Правила разработаны в соответствии с Градостроительным кодексом Российской Федерации (далее – ГрК РФ), Земельным кодексом Российской Федерации, Федеральным законом от 06.10.2003 № 131-ФЗ «Об общих принципах организации местного самоуправления в Российской Федерации», иными нормативными правовыми актами Российской Федерации, Воронежской области, муниципальными правовыми актами

муниципального образования с учетом положений нормативных актов и документов, определяющих основные направления социально-экономического и градостроительного развития муниципального образования, а также сведений Единого государственного реестра недвижимости, сведений, документов и материалов, содержащихся в государственных информационных системах обеспечения градостроительной деятельности.

3. Правила разработаны в целях:

- создания условий для устойчивого развития территории муниципального образования, сохранения окружающей среды и объектов культурного наследия;
- создания условий для планировки территории муниципального образования;
- обеспечения прав и законных интересов физических и юридических лиц, в том числе правообладателей земельных участков и объектов капитального строительства;
- создания условий для привлечения инвестиций, в том числе путем предоставления возможности выбора наиболее эффективных видов разрешенного использования земельных участков и объектов капитального строительства.

2. Основные понятия, используемые в Правилах

В настоящих Правилах используются основные понятия, установленные законодательством Российской Федерации.

3. Сфера применения Правил

1. Действие настоящих Правил распространяется на всю территорию Землянского сельского поселения Семилукского муниципального района Воронежской области. Правила обязательны для соблюдения органами государственной власти, органами местного самоуправления, физическими и юридическими лицами, при осуществлении

ими градостроительной деятельности на территории Землянского сельского поселения Семилукского муниципального района Воронежской области.

2. Настоящие Правила применяются наряду с:

– техническими регламентами и иными обязательными требованиями, установленными в соответствии с законодательством в целях обеспечения безопасности жизни и здоровья людей, надежности и безопасности зданий, строений и сооружений, сохранения окружающей природной среды и объектов культурного наследия;

– региональными и местными нормативами градостроительного проектирования.

4. Содержание и порядок применения Правил

1. Правила включают в себя:

- 1) порядок их применения и внесения изменений в Правила;
- 2) карту градостроительного зонирования;
- 3) градостроительные регламенты.

Обязательным приложением к настоящим Правилам являются сведения о границах территориальных зон, которые должны содержать графическое описание местоположения границ территориальных зон, перечень координат характерных точек этих границ в системе координат, используемой для ведения Единого государственного реестра недвижимости.

2. Порядок применения Правил и внесения в них изменений включает в себя положения:

1) о регулировании землепользования и застройки;

2) об изменении видов разрешенного использования земельных участков и объектов капитального строительства физическими и юридическими лицами;

3) о подготовке документации по планировке территории органами местного самоуправления;

4) о проведении общественных обсуждений или публичных слушаний по вопросам землепользования и застройки;

- 5) о внесении изменений в Правила;
- 6) о регулировании иных вопросов землепользования и застройки.

5. Использование объектов недвижимости, не соответствующих настоящим Правилам

1. Земельные участки или объекты капитального строительства, виды разрешенного использования, предельные (минимальные и (или) максимальные) размеры и предельные параметры которых не соответствуют градостроительному регламенту, могут использоваться без установления срока приведения их в соответствие с градостроительным регламентом, за исключением случаев, если использование таких земельных участков и объектов капитального строительства опасно для жизни или здоровья человека, для окружающей среды, объектов культурного наследия.

2. Реконструкция указанных в подпункте 1 настоящего пункта объектов капитального строительства может осуществляться только путем приведения таких объектов в соответствие с градостроительным регламентом или путем уменьшения их несоответствия предельным параметрам разрешенного строительства, реконструкции. Изменение видов разрешенного использования указанных земельных участков и объектов капитального строительства может осуществляться путем приведения их в соответствие с видами разрешенного использования земельных участков и объектов капитального строительства, установленными градостроительным регламентом.

3. В случае если использование указанных в подпункте 1 настоящего пункта земельных участков и объектов капитального строительства продолжается и опасно для жизни или здоровья человека, для окружающей среды, объектов культурного наследия, в соответствии с федеральными законами может быть наложен запрет на использование таких земельных участков и объектов.

6. Открытость и доступность информации о землепользовании и застройке

1. Настоящие Правила являются открытыми и общедоступными.
2. Настоящие Правила подлежат опубликованию в порядке, установленном для официального опубликования нормативных правовых актов Воронежской области, и размещению в федеральной государственной информационной системе территориального планирования и в государственной информационной системе обеспечения градостроительной деятельности.

Раздел 2. Положения о регулировании землепользования и застройки

7. Перераспределение полномочий между органами местного самоуправления Землянского сельского поселения Семилукского муниципального района Воронежской области и департаментом архитектуры и градостроительства Воронежской области

1. На основании Закона Воронежской области от 20.12.2018 № 173-ОЗ «О перераспределении полномочий по утверждению правил землепользования и застройки между органами местного самоуправления поселений Воронежской области, городского округа город Нововоронеж, Борисоглебского городского округа и исполнительными органами государственной власти Воронежской области» (далее – Закон Воронежской области) и в соответствии со статьей 8.2 ГрК РФ, частью 3 статьи 6 Федерального закона от 21.12.2021 № 414-ФЗ «Об общих принципах организации публичной власти в субъектах Российской Федерации», частью 1.2 статьи 17 Федерального закона от 06.10.2003 № 131-ФЗ «Об общих принципах организации местного самоуправления в Российской Федерации» полномочия по утверждению Правил перераспределены между органами местного самоуправления Землянского сельского поселения Семилукского муниципального района Воронежской области и департаментом архитектуры и градостроительства Воронежской области (далее – Уполномоченный орган) на срок, установленный Законом Воронежской области.

2. После истечения срока, указанного в Законе Воронежской области, полномочия Уполномоченного органа, предусмотренные настоящими Правилами, осуществляются органами местного самоуправления Землянского сельского поселения Семилукского муниципального района Воронежской области в соответствии с требованиями ГрК РФ.

8. Полномочия Уполномоченного органа по вопросам землепользования и застройки

1. Полномочия Уполномоченного органа по вопросам землепользования и застройки включают:

1) принятие решений о подготовке проекта Правил, о подготовке проекта о внесении изменений в Правила;

2) утверждение Правил, утверждение внесения изменений в Правила;

3) принятие решений о предоставлении разрешений на условно разрешенный вид использования объектов капитального строительства или земельного участка;

4) принятие решений о предоставлении разрешения на отклонение от предельных параметров разрешенного строительства, реконструкции объектов капитального строительства;

5) иные полномочия в соответствии с действующим законодательством.

9. Комиссия по подготовке проектов Правил

1. Комиссия по подготовке проектов правил землепользования и застройки поселений Воронежской области, городского округа город Нововоронеж, Борисоглебского городского округа (далее – Комиссия) является специально созданным постоянно действующим коллегиальным органом при Уполномоченном органе в целях реализации полномочий, указанных в пункте 8 настоящих Правил, перераспределенных в

соответствии с Законом Воронежской области и обеспечения выполнения задач градостроительного зонирования.

2. Комиссия создается и прекращает свою деятельность приказом Уполномоченного органа.

3. Состав и порядок деятельности Комиссии утверждается приказом Уполномоченного органа.

Раздел 3. Положения об изменении видов разрешенного использования земельных участков и объектов капитального строительства физическими и юридическими лицами

10. Изменение видов разрешенного использования земельных участков и объектов капитального строительства

1. Для каждой из установленных настоящими Правилами территориальных зон могут устанавливаться основные, условно разрешенные и вспомогательные виды разрешенного использования земельных участков и объектов капитального строительства.

2. Изменение одного вида разрешенного использования земельных участков и объектов капитального строительства на другой вид такого использования осуществляется в соответствии с градостроительным регламентом при условии соблюдения требований технических регламентов.

3. Основные и вспомогательные виды разрешенного использования земельных участков и объектов капитального строительства правообладателями земельных участков и объектов капитального строительства, за исключением органов государственной власти, органов местного самоуправления, государственных и муниципальных учреждений, государственных и муниципальных унитарных предприятий, выбираются самостоятельно без дополнительных разрешений и согласования.

4. Решения об изменении одного вида разрешенного использования земельных участков и объектов капитального строительства, расположенных на землях, на которые действие градостроительных регламентов не

распространяется или для которых градостроительные регламенты не устанавливаются, на другой вид такого использования принимаются в соответствии с федеральными законами.

11. Предоставление разрешения на условно разрешенный вид использования земельного участка или объекта капитального строительства

1. Физическое или юридическое лицо, заинтересованное в предоставлении разрешения на условно разрешенный вид использования земельного участка или объекта капитального строительства (далее - разрешение на условно разрешенный вид использования), направляет заявление о предоставлении разрешения на условно разрешенный вид использования в Комиссию. Заявление о предоставлении разрешения на условно разрешенный вид использования может быть направлено в форме электронного документа, подписанного электронной подписью в соответствии с требованиями Федерального закона от 06.04.2011 № 63-ФЗ «Об электронной подписи».

2. Порядок предоставления разрешения на условно разрешенный вид использования земельного участка или объекта капитального строительства определен статьей 39 ГрК РФ.

3. Проект решения о предоставлении разрешения на условно разрешенный вид использования подлежит рассмотрению на общественных обсуждениях или публичных слушаниях, проводимых в порядке, установленном статьей 5.1 ГрК РФ, с учетом положений статьи 39 ГрК РФ.

12. Предоставление разрешения на отклонение от предельных параметров разрешенного строительства, реконструкции объектов капитального строительства

1. Правообладатели земельных участков, размеры которых меньше установленных градостроительным регламентом минимальных размеров земельных участков либо конфигурация, инженерно-геологические или иные характеристики которых неблагоприятны для застройки, вправе обратиться за разрешениями на отклонение от предельных параметров разрешенного

строительства, реконструкции объектов капитального строительства (далее также – разрешение на отклонение от предельных параметров).

2. Правообладатели земельных участков вправе обратиться за разрешениями на отклонение от предельных параметров разрешенного строительства, реконструкции объектов капитального строительства, если такое отклонение необходимо в целях однократного изменения одного или нескольких предельных параметров разрешенного строительства, реконструкции объектов капитального строительства, установленных градостроительным регламентом для конкретной территориальной зоны, не более чем на десять процентов.

3. Порядок предоставления разрешения на отклонение от предельных параметров определен статьей 40 ГрК РФ.

4. Проект решения о предоставлении разрешения на отклонение от предельных параметров подлежит рассмотрению на общественных обсуждениях или публичных слушаниях, проводимых в порядке, установленном статьей 5.1 ГрК РФ, с учетом положений статьи 39 ГрК РФ, за исключением случая, указанного в части 1.1 статьи 40 ГрК РФ.

Раздел 4. Положения о подготовке документации по планировке территории органами местного самоуправления

13. Общие положения о подготовке документации по планировке территории

1. Подготовка документации по планировке территории осуществляется в целях обеспечения устойчивого развития территорий, в том числе выделения элементов планировочной структуры, установления границ земельных участков, установления границ зон планируемого размещения объектов капитального строительства.

2. Подготовка документации по планировке территории осуществляется в соответствии с главой 5 ГрК РФ.

3. Состав и содержание документации по планировке территории определяется ГрК РФ.

Раздел 5. Положения о проведении общественных обсуждений или публичных слушаний по вопросам землепользования и застройки

14. Общие положения о порядке проведения общественных обсуждений или публичных слушаний в сфере градостроительной деятельности

1. В целях соблюдения права человека на благоприятные условия жизнедеятельности, прав и законных интересов правообладателей земельных участков и объектов капитального строительства по проектам правил землепользования и застройки, проектам планировки территории, проектам межевания территории, проектам, предусматривающим внесение изменений в один из указанных утвержденных документов, проектам решений о предоставлении разрешения на условно разрешенный вид использования земельного участка или объекта капитального строительства, проектам решений о предоставлении разрешения на отклонение от предельных параметров разрешенного строительства, реконструкции объектов капитального строительства в соответствии с уставом муниципального образования и (или) нормативным правовым актом представительного органа муниципального образования и с учетом положений ГрК РФ проводятся общественные обсуждения или публичные слушания, за исключением случаев, предусмотренных ГрК РФ и другими федеральными законами.

2. Порядок проведения общественных обсуждений или публичных слушаний определяется ГрК РФ, Уставом Землянского сельского поселения Семилукского муниципального района Воронежской области и (или) нормативным правовым актом представительного органа муниципального образования.

Раздел 6. Положения о внесении изменений в Правила

15. Основания и порядок внесения изменений в Правила

1. Основания для рассмотрения вопроса о внесении изменений в настоящие Правила предусмотрены статьей 33 ГрК РФ.

2. Внесение изменений в Правила осуществляется в порядке, предусмотренном статьями 31 и 32 ГрК РФ, с учетом особенностей, установленных статьей 33 ГрК РФ.

Раздел 7. Положения о регулировании иных вопросов землепользования и застройки

16. Общие принципы регулирования иных вопросов землепользования и застройки на территории Землянского сельского поселения Семилукского муниципального района Воронежской области

Иные вопросы землепользования и застройки на территории Землянского сельского поселения Семилукского муниципального района Воронежской области регулируются законодательством Российской Федерации, Воронежской области, муниципальными правовыми актами Землянского сельского поселения Семилукского муниципального района Воронежской области.

ЧАСТЬ II. КАРТА ГРАДОСТРОИТЕЛЬНОГО ЗОНИРОВАНИЯ**17. Карты градостроительного зонирования**

1. Карта градостроительного зонирования территории Землянского сельского поселения Семилукского муниципального района Воронежской области.



ПРАВИЛА ЗЕМЛЕПОЛЬЗОВАНИЯ И ЗАСТРОЙКИ

Карта градостроительного зонирования территории Землянского сельского поселения Семилукского муниципального района Воронежской области

УСЛОВНЫЕ ОБОЗНАЧЕНИЯ

Территориальные границы

- Граница сельского поселения
- Граница населенного пункта

Территории, для которых градостроительные регламенты не устанавливаются

- Земли лесного фонда
- Земли, покрытые поверхностными водами
- Сельскохозяйственные угодья в составе земель сельскохозяйственного назначения

Особо охраняемые природные территории

- Территории, которые регламентируются положениями об ООПТ

Территориальные зоны

- Ж1.1 Зона застройки индивидуальными жилыми домами села Землянк
- Ж1.2 Зона застройки индивидуальными жилыми домами хутора Быстрик
- Ж1.3 Зона застройки индивидуальными жилыми домами хутора Головище
- Ж1.4 Зона застройки индивидуальными жилыми домами хутора Защепное
- Ж1.5 Зона застройки индивидуальными жилыми домами села Серебрянка
- Ж1.6 Зона застройки индивидуальными жилыми домами села Казинка
- Ж1.7 Зона застройки индивидуальными жилыми домами села Долгое
- Ж1.8 Зона застройки индивидуальными жилыми домами деревни Ливенка
- Ж1.9 Зона застройки индивидуальными жилыми домами деревни Новая Покровка
- Ж1.10 Зона застройки индивидуальными жилыми домами деревни Сапруновка
- Ж1.11 Зона застройки индивидуальными жилыми домами деревни Фетисовка
- Ж1.12 Зона застройки индивидуальными жилыми домами села Малая Верейка
- Ж1.13 Зона застройки индивидуальными жилыми домами деревни Никандровка
- Ж1.14 Зона застройки индивидуальными жилыми домами хутора Овсянников
- Ж1.15 Зона застройки индивидуальными жилыми домами села Малая Покровка
- Ж1.16 Зона застройки индивидуальными жилыми домами деревни Дмитриевка
- Ж1.17 Зона застройки индивидуальными жилыми домами села Переколвка
- Ж1.18 Зона застройки индивидуальными жилыми домами деревни Спасское
- Ж1.19 Зона застройки индивидуальными жилыми домами деревни Федоровка
- ОД.1 Общественно-деловая зона села Землянк
- ОД.2 Общественно-деловая зона села Казинка
- ОД.3 Общественно-деловая зона села Малая Верейка
- ОД.4 Общественно-деловая зона села Малая Покровка
- ОД.5 Общественно-деловая зона села Переколвка
- П.1 Производственная зона села Землянк
- П.2 Производственная зона села Серебрянка
- П.3 Производственная зона за границами населенных пунктов

Территориальные зоны

- ИТ1.1 Зона улиц, дорог, инженерной и транспортной инфраструктуры села Землянк
- ИТ1.2 Зона улиц, дорог, инженерной и транспортной инфраструктуры хутора Быстрик
- ИТ1.3 Зона улиц, дорог, инженерной и транспортной инфраструктуры села Серебрянка
- ИТ1.4 Зона улиц, дорог, инженерной и транспортной инфраструктуры села Казинка
- ИТ1.5 Зона улиц, дорог, инженерной и транспортной инфраструктуры деревни Ливенка
- ИТ1.6 Зона улиц, дорог, инженерной и транспортной инфраструктуры деревни Новая Покровка
- ИТ1.7 Зона улиц, дорог, инженерной и транспортной инфраструктуры села Малая Верейка
- ИТ1.8 Зона улиц, дорог, инженерной и транспортной инфраструктуры села Малая Покровка
- ИТ1.9 Зона улиц, дорог, инженерной и транспортной инфраструктуры деревни Федоровка
- ИТ1.10 Зона улиц, дорог, инженерной и транспортной инфраструктуры за границами населенных пунктов
- СХ1.1 Зона сельскохозяйственного использования в границах населенного пункта села Землянк
- СХ1.2 Зона сельскохозяйственного использования в границах населенного пункта хутора Быстрик
- СХ1.3 Зона сельскохозяйственного использования в границах населенного пункта хутора Головище
- СХ1.4 Зона сельскохозяйственного использования в границах населенного пункта хутора Защепное
- СХ1.5 Зона сельскохозяйственного использования в границах населенного пункта села Серебрянка
- СХ1.6 Зона сельскохозяйственного использования в границах населенного пункта села Долгое
- СХ1.7 Зона сельскохозяйственного использования в границах населенного пункта деревни Ливенка
- СХ1.8 Зона сельскохозяйственного использования в границах населенного пункта деревни Новая Покровка
- СХ1.9 Зона сельскохозяйственного использования в границах населенного пункта села Малая Верейка
- СХ1.10 Зона сельскохозяйственного использования в границах населенного пункта деревни Никандровка
- СХ2.1 Зона сельскохозяйственного производства села Землянк
- СХ2.2 Зона сельскохозяйственного производства села Казинка
- СХ2.3 Зона сельскохозяйственного производства села Малая Покровка
- СХ2.4 Зона сельскохозяйственного производства села Переколвка
- СХ2.5 Зона сельскохозяйственного производства за границами населенных пунктов
- ОЗ.1 Зона животноводства за границами населенных пунктов
- Р1.1 Зона рекреационного назначения - объектов отдыха села Малая Верейка
- Р2.1 Зона ритуальных объектов села Землянк
- Р2.2 Зона ритуальных объектов села Долгое
- Р2.3 Зона ритуальных объектов деревни Новая Покровка
- Р2.4 Зона ритуальных объектов села Малая Верейка
- Р2.5 Зона ритуальных объектов села Малая Покровка
- Р2.6 Зона ритуальных объектов села Переколвка
- ОО.1 Зона орошения и оподриствания за границами населенных пунктов

Объекты транспортной инфраструктуры

- Улично-дорожная сеть населенного пункта

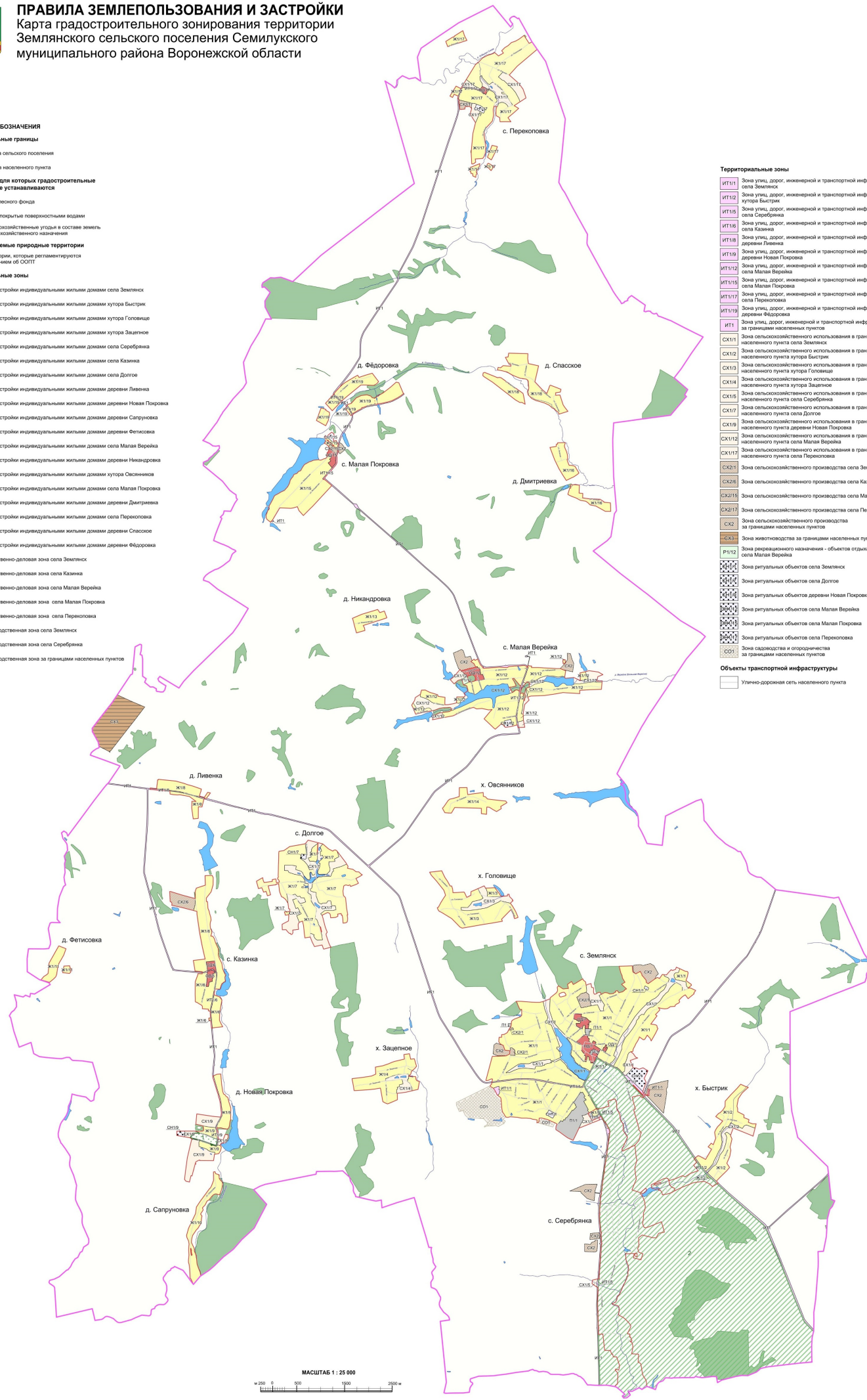

МАСШТАБ 1 : 25 000

0 500 1000 2500 м

2. Карта градостроительного зонирования с отображением зон с особыми условиями использования территории Землянского сельского поселения Семилукского муниципального района Воронежской области.



ПРАВИЛА ЗЕМЛЕПОЛЬЗОВАНИЯ И ЗАСТРОЙКИ

Карта градостроительного зонирования с отображением зон с особыми условиями использования территории Землянского сельского поселения муниципального района Воронежской области

УСЛОВНЫЕ ОБОЗНАЧЕНИЯ

Территориальные границы

- Граница сельского поселения
- Граница населенного пункта

Территории, для которых градостроительные регламенты не устанавливаются

- Земли лесного фонда
- Земли, покрытые поверхностными водами
- Сельскохозяйственные угодья в составе земель сельскохозяйственного назначения

Виды территориальных зон

- Зона застройки индивидуальными жилыми домами
- Общественно-деловая зона
- Производственная зона
- Зона улиц, дорог, инженерной и транспортной инфраструктуры
- Зона сельскохозяйственного использования в границах населенных пунктов
- Зона сельскохозяйственного производства
- Зона животноводства
- Зона рекреационного назначения - объектов отдыха
- Зона ритуальных объектов
- Зона оодводства и огородничества

Зоны с особыми условиями использования территории

- Водоохранная зона
- Прибрежная защитная полоса
- Зоны заповедия и подтопления
- Ориентировочная (нормативная) санитарно-защитная зона
- Охранная зона объектов электроэнергетики
- Охранная зона трубопроводов
- Охранная зона линий и сооружений связи
- Зона минимальных расстояний до магистральных или промышленных трубопроводов
- Охранная зона пунктов государственной геодезической сети, государственной инженерной сети и государственной равнотригической сети
- Охранная зона особо охраняемой природной территории
- Защитная зона объекта культурного наследия
- Зоны санитарной охраны источников питьевого и хозяйственно-бытового водоснабжения

Первый пояс

Второй пояс

Третий пояс

Прочие объекты

- Объект культурного наследия
- Памятник природы
- Государственный комплексный природный заказник областного значения «Землянский»



2.1. На территории Землянского сельского поселения Семилукского муниципального района Воронежской области располагаются следующие особо охраняемые природные территории (далее – ООПТ):

№ п/п	Наименование ООПТ	Сведения о границах территории ООПТ	Сведения о границах охранной зоны ООПТ
1	2	3	4
1	Памятник природы областного значения «Урочище «Семидубравное»	Установлена постановлением Правительства Воронежской области от 11.11.2015 № 867 «Об утверждении границ и режимов особой охраны территорий отдельных памятников природы областного значения»	Установлена указом Губернатора Воронежской области от 30.08.2022 № 146-у «Об установлении охранных зон отдельных особо охраняемых природных территорий областного значения»
2	Государственный комплексный природный заказник областного значения «Землянский»	Установлена постановлением Правительства Воронежской области от 10.10.2014 № 918 «Об утверждении положения о государственном комплексном природном заказнике областного значения «Землянский»	Не установлена

ООПТ - памятник природы областного значения «Урочище «Семидубравное» полностью расположен на территории населенного пункта деревни Новая Покровка.

Правовой режим использования земельных участков, расположенных в границах ООПТ определяется постановлением Правительства Воронежской области от 11.11.2015 № 867 «Об утверждении границ и режимов особой охраны территорий отдельных памятников природы областного значения», в соответствии с Федеральным законом от 14.03.1995 № 33-ФЗ «Об особо охраняемых природных территориях», при этом градостроительные регламенты в отношении такой территории настоящими Правилами не устанавливаются.

Населенные пункты - село Землянк, хутор Быстрик, село Серебрянка частично расположен в границах ООПТ - государственный комплексный природный заказник областного значения «Землянский».

Правовой режим использования земельных участков, расположенных в границах ООПТ определяется постановлением Правительства Воронежской

области от 10.10.2014 № 918 «Об утверждении положения о государственном комплексном природном заказнике областного значения «Землянский», в соответствии с Федеральным законом от 14.03.1995 № 33-ФЗ «Об особо охраняемых природных территориях», при этом градостроительные регламенты в отношении такой территории настоящими Правилами не устанавливаются.

2.2. На территории Землянского сельского поселения Семилукского муниципального района Воронежской области располагаются следующие объекты культурного наследия:

№ п/п	Наименование объекта культурного наследия	Сведения о границах территории объекта культурного наследия	Сведения о границах защитной зоны объекта культурного наследия	Сведения о границах зоны охраны объекта культурного наследия
1	2	3	4	5
1	Дом Полякова А.А.	Не установлена	Установлена приказом управления по охране объектов культурного наследия Воронежской области от 19.11.2019 № 71-01-07/298 «Об утверждении графического описания местоположения границ (с перечнем координат характерных точек этих границ) защитных зон объектов культурного наследия, расположенных на территории Воронежской области» (далее - приказ от 19.11.2019 № 71-01-07/298)	Не установлена
2	Здание присутственных мест	Не установлена	Установлена приказом от 19.11.2019 № 71-01-07/298	Не установлена
3	Училище приходское	Не установлена	Установлена приказом от 19.11.2019 № 71-01-07/298	Не установлена
4	Дом Н.В. Мокротоварова	Не установлена	Установлена приказом от 19.11.2019 № 71-01-07/298	Не установлена
5	Дом Андрианова	Не установлена	Установлена приказом от 19.11.2019 № 71-01-07/298	Не установлена
6	Дом отца Сергея	Не установлена	Установлена приказом от 19.11.2019 № 71-01-07/298	Не установлена
7	Амбар	Не установлена	Установлена приказом от 19.11.2019 № 71-01-07/298	Не установлена

№ п/п	Наименование объекта культурного наследия	Сведения о границах территории объекта культурного наследия	Сведения о границах защитной зоны объекта культурного наследия	Сведения о границах зоны охраны объекта культурного наследия
1	2	3	4	5
8	Дом жилой ¹	Не установлена	Установлена приказом от 19.11.2019 № 71-01-07/298	Не установлена
9	Дом врача Грушке	Не установлена	Установлена приказом от 19.11.2019 № 71-01-07/298	Не установлена
10	Дом жилой ²	Не установлена	Установлена приказом от 19.11.2019 № 71-01-07/298	Не установлена
11	Комплекс земской больницы	Не установлена	Установлена приказом от 19.11.2019 № 71-01-07/298	Не установлена
12	Церковь св. Николая	Не установлена	Установлена приказом от 19.11.2019 № 71-01-07/298	Не установлена
13	Усадьба Потаповых	Не установлена	Установлена приказом от 19.11.2019 № 71-01-07/298	Не установлена

1 - ул. Ворошилова, 34;

2 - ул. Ленина, 3.

2.3. На территории Землянского сельского поселения Семилукского муниципального района Воронежской области располагаются следующие объекты археологического наследия, границы территорий которых опубликовано не подлежат*:

№ п/п	Наименование объекта культурного наследия	Сведения о границах территории объекта культурного наследия
1	2	3
1	Одиночный курган 1 у д. Спаское Семилукского района	Установлена приказом управления по охране объектов культурного наследия Воронежской области от 19.08.2021 №71-01-07/334 «Об утверждении границ территорий выявленных объектов археологического наследия, расположенных на территории Воронежской области» (далее – приказ от 19.08.2021 №71-01-07/334)
2	Одиночный курган 1 у с. Голосновка Семилукского района	Установлена приказом от 19.08.2021 №71-01-07/334
3	Курганный могильник 5 у с. Перекоповка Семилукского района	Установлена приказом от 19.08.2021 №71-01-07/334

*в соответствии с приказом Министерства культуры Российской Федерации от 01.09.2015 № 2328 «Об утверждении перечня отдельных сведений об объектах археологического наследия, которые не подлежат опубликованию»

2.4. Семилукский муниципальный район Воронежской области, согласно постановлению Правительства Воронежской области от 07.09.2022 № 606 «Об утверждении Перечня муниципальных образований Воронежской

области, на территориях которых проходили боевые действия в период Великой Отечественной войны 1941 - 1945 годов и могут находиться непогребенные останки погибших при защите Отечества в период Великой Отечественной войны 1941 - 1945 годов», является территорией, на которой проходили боевые действия в период Великой Отечественной войны 1941 - 1945 годов и могут находиться непогребенные останки погибших при защите Отечества в период Великой Отечественной войны 1941 - 1945 годов.

В связи с этим, на территории Землянского сельского поселения Семилукского муниципального района Воронежской области необходимо обеспечивать соблюдение требований Закона Российской Федерации от 14.01.1993 № 4292-1 «Об увековечении памяти погибших при защите Отечества» и Закона Воронежской области от 29.04.2016 № 45-ОЗ «Об отдельных мерах по поддержке проведения поисковой работы на территории Воронежской области».

18. Перечень территориальных зон, установленных на карте градостроительного зонирования

1. Порядок установления территориальных зон определен статьей 34 ГрК РФ. На карте градостроительного зонирования установлены следующие виды территориальных зон:

Наименование территориальной зоны	Кодовое обозначение территориальной зоны
1	2
Жилые зоны	
Зона застройки индивидуальными жилыми домами	Ж1
Общественно-деловые зоны	
Общественно-деловая зона	ОД
Производственные и коммунально-складские зоны	
Производственная зона	П1
Зоны инженерной и транспортной инфраструктуры	
Зона улиц, дорог, инженерной и транспортной инфраструктуры	ИТ1
Зоны сельскохозяйственного использования	
Зона сельскохозяйственного использования в границах населенных пунктов	СХ1
Зона сельскохозяйственного производства	СХ2
Зона животноводства	СХ3
Зоны рекреационного назначения	
Зона рекреационного назначения - объектов отдыха	Р1
Зоны специального назначения	
Зона ритуальных объектов	СН1
Зоны ведения садоводства для собственных нужд граждан	

Наименование территориальной зоны	Кодовое обозначение территориальной зоны
1	2
Зона садоводства и огородничества	СО1

2. Настоящими Правилами на территории Землянского сельского поселения Семилукского муниципального района Воронежской области установлены следующие территориальные зоны:

Наименование территориальной зоны	Кодовое обозначение территориальной зоны
1	2
Жилые зоны	
Зона застройки индивидуальными жилыми домами села Землянк	Ж1/1
Зона застройки индивидуальными жилыми домами хутора Быстрик	Ж1/2
Зона застройки индивидуальными жилыми домами хутора Головище	Ж1/3
Зона застройки индивидуальными жилыми домами хутора Зацепное	Ж1/4
Зона застройки индивидуальными жилыми домами села Серебрянка	Ж1/5
Зона застройки индивидуальными жилыми домами села Казинка	Ж1/6
Зона застройки индивидуальными жилыми домами села Долгое	Ж1/7
Зона застройки индивидуальными жилыми домами деревни Ливсика	Ж1/8
Зона застройки индивидуальными жилыми домами деревни Новая Покровка	Ж1/9
Зона застройки индивидуальными жилыми домами деревни Сапруновка	Ж1/10
Зона застройки индивидуальными жилыми домами деревни Фетисовка	Ж1/11
Зона застройки индивидуальными жилыми домами села Малая Верейка	Ж1/12
Зона застройки индивидуальными жилыми домами деревни Никандровка	Ж1/13
Зона застройки индивидуальными жилыми домами хутора Овсянников	Ж1/14
Зона застройки индивидуальными жилыми домами села Малая Покровка	Ж1/15
Зона застройки индивидуальными жилыми домами деревни Дмитриевка	Ж1/16
Зона застройки индивидуальными жилыми домами села Перекоповка	Ж1/17
Зона застройки индивидуальными жилыми домами деревни Спасское	Ж1/18
Зона застройки индивидуальными жилыми домами деревни Фёдоровка	Ж1/19
Общественно-деловые зоны	
Общественно-деловая зона села Землянк	ОД1

Наименование территориальной зоны	Кодовое обозначение территориальной зоны
1	2
Общественно-деловая зона села Казинка	ОД/6
Общественно-деловая зона села Малая Верейка	ОД/12
Общественно-деловая зона села Малая Покровка	ОД/15
Общественно-деловая зона села Перекоповка	ОД/17
Производственные и коммунально-складские зоны	
Производственная зона села Землянк	П1/1
Производственная зона села Серебрянка	П1/5
Производственная зона за границами населенных пунктов	П1
Зоны инженерной и транспортной инфраструктуры	
Зона улиц, дорог, инженерной и транспортной инфраструктуры села Землянк	ИТ1/1
Зона улиц, дорог, инженерной и транспортной инфраструктуры хутора Быстрик	ИТ1/2
Зона улиц, дорог, инженерной и транспортной инфраструктуры села Серебрянка	ИТ1/5
Зона улиц, дорог, инженерной и транспортной инфраструктуры села Казинка	ИТ1/6
Зона улиц, дорог, инженерной и транспортной инфраструктуры деревни Ливенка	ИТ1/8
Зона улиц, дорог, инженерной и транспортной инфраструктуры деревни Новая Покровка	ИТ1/9
Зона улиц, дорог, инженерной и транспортной инфраструктуры села Малая Верейка	ИТ1/12
Зона улиц, дорог, инженерной и транспортной инфраструктуры села Малая Покровка	ИТ1/15
Зона улиц, дорог, инженерной и транспортной инфраструктуры села Перекоповка	ИТ1/17
Зона улиц, дорог, инженерной и транспортной инфраструктуры деревни Фёдоровка	ИТ1/19
Зона улиц, дорог, инженерной и транспортной инфраструктуры за границами населенных пунктов	ИТ1
Зоны сельскохозяйственного использования	
Зона сельскохозяйственного использования в границах населенного пункта села Землянк	СХ1/1
Зона сельскохозяйственного использования в границах населенного пункта хутора Быстрик	СХ1/2
Зона сельскохозяйственного использования в границах населенного пункта хутора Головище	СХ1/3
Зона сельскохозяйственного использования в границах населенного пункта хутора Зацепное	СХ1/4
Зона сельскохозяйственного использования в границах населенного пункта села Серебрянка	СХ1/5
Зона сельскохозяйственного использования в границах населенного пункта села Долгое	СХ1/7
Зона сельскохозяйственного использования в границах населенного пункта деревни Новая Покровка	СХ1/9
Зона сельскохозяйственного использования в границах населенного пункта села Малая Верейка	СХ1/12
Зона сельскохозяйственного использования в границах населенного пункта села Перекоповка	СХ1/17
Зона сельскохозяйственного производства села Землянк	СХ2/1

Наименование территориальной зоны	Кодовое обозначение территориальной зоны
1	2
Зона сельскохозяйственного производства села Казинка	CX2/6
Зона сельскохозяйственного производства села Малая Покровка	CX2/15
Зона сельскохозяйственного производства села Перекоповка	CX2/17
Зона сельскохозяйственного производства за границами населенных пунктов	CX2
Зона животноводства за границами населенных пунктов	CX3
Зоны рекреационного назначения	
Зона рекреационного назначения - объектов отдыха села Малая Верейка	P1/12
Зоны специального назначения	
Зона ритуальных объектов села Землянк	СН1/1
Зона ритуальных объектов села Долгое	СН1/7
Зона ритуальных объектов деревни Новая Покровка	СН1/9
Зона ритуальных объектов села Малая Верейка	СН1/12
Зона ритуальных объектов села Малая Покровка	СН1/15
Зона ритуальных объектов села Перекоповка	СН1/17
Зоны ведения садоводства для собственных нужд граждан	
Зона садоводства и огородничества за границами населенных пунктов	СО1

3. Графическое описание местоположения границ территориальных зон села Землянк приведено в приложении № 1 к настоящим Правилам.

4. Графическое описание местоположения границ территориальных зон хутора Быстрик приведено в приложении № 2 к настоящим Правилам.

5. Графическое описание местоположения границ территориальных зон хутора Головище приведено в приложении № 3 к настоящим Правилам.

6. Графическое описание местоположения границ территориальных зон хутора Зацепное приведено в приложении № 4 к настоящим Правилам.

7. Графическое описание местоположения границ территориальных зон села Серебрянка приведено в приложении № 5 к настоящим Правилам.

8. Графическое описание местоположения границ территориальных зон села Казинка приведено в приложении № 6 к настоящим Правилам.

9. Графическое описание местоположения границ территориальных зон села Долгое приведено в приложении № 7 к настоящим Правилам.

10. Графическое описание местоположения границ территориальных зон деревни Ливенка приведено в приложении № 8 к настоящим Правилам.

11. Графическое описание местоположения границ территориальных зон деревни Новая Покровка приведено в приложении № 9 к настоящим Правилам.

12. Графическое описание местоположения границ территориальных зон деревни Сапруновка приведено в приложении № 10 к настоящим Правилам.

13. Графическое описание местоположения границ территориальных зон деревни Фетисовка приведено в приложении № 11 к настоящим Правилам.

14. Графическое описание местоположения границ территориальных зон села Малая Верейка приведено в приложении № 12 к настоящим Правилам.

15. Графическое описание местоположения границ территориальных зон деревни Никандровка приведено в приложении № 13 к настоящим Правилам.

16. Графическое описание местоположения границ территориальных зон хутора Овсянников приведено в приложении № 14 к настоящим Правилам.

17. Графическое описание местоположения границ территориальных зон села Малая Покровка приведено в приложении № 15 к настоящим Правилам.

18. Графическое описание местоположения границ территориальных зон деревни Дмитриевка приведено в приложении № 16 к настоящим Правилам.

19. Графическое описание местоположения границ территориальных зон села Перекоповка приведено в приложении № 17 к настоящим Правилам.

20. Графическое описание местоположения границ территориальных зон деревни Спасское приведено в приложении № 18 к настоящим Правилам.

21. Графическое описание местоположения границ территориальных зон деревни Фёдоровка приведено в приложении № 19 к настоящим Правилам.

22. Графическое описание местоположения границ территориальных зон, расположенных за границами населенных пунктов на территории Землянского сельского поселения, приведено в приложении № 20 к настоящим Правилам.

ЧАСТЬ III. ГРАДОСТРОИТЕЛЬНЫЕ РЕГЛАМЕНТЫ

19. Общие положения о градостроительном регламенте

1. Градостроительным регламентом определяется правовой режим земельных участков, равно как всего, что находится над и под поверхностью земельных участков и используется в процессе их застройки и последующей эксплуатации объектов капитального строительства.

2. Действие градостроительного регламента распространяется в равной мере на все земельные участки и объекты капитального строительства, расположенные в пределах границ территориальной зоны, обозначенной на карте градостроительного зонирования.

3. Земли и земельные участки, на которые действие градостроительных регламентов не распространяется или для которых градостроительные регламенты не устанавливаются, определены статьей 36 ГрК РФ.

20. Виды разрешенного использования

1. Разрешенное использование земельных участков и объектов капитального строительства может быть следующих видов:

- основные виды разрешенного использования;
- условно разрешенные виды использования;
- вспомогательные виды разрешенного использования, допустимые только в качестве дополнительных по отношению к основным видам разрешенного использования и условно разрешенным видам использования и осуществляемые совместно с ними.

2. Виды разрешенного использования (далее – ВРИ) земельных участков в настоящих Правилах определяются в соответствии с приказом Федеральной службы государственной регистрации, кадастра и картографии от 10.11.2020 № П/0412 «Об утверждении классификатора видов разрешенного использования земельных участков».

21. Градостроительные регламенты территориальных зон

1. Градостроительные регламенты территориальных зон Ж1/1, Ж1/2, Ж1/3, Ж1/4, Ж1/5, Ж1/6, Ж1/7, Ж1/8, Ж1/9, Ж1/10, Ж1/11, Ж1/12, Ж1/13, Ж1/14, Ж1/15, Ж1/16, Ж1/17, Ж1/18, Ж1/19

№ п/п	Код ВРИ	Наименование ВРИ	Предельные (минимальные и (или) максимальные) размеры земельных участков, в том числе их площади, м ²		5	6	7	8
			4	max				
1	2	3	4	5	6	7	8	
ОСНОВНЫЕ ВИДЫ РАЗРЕШЕННОГО ИСПОЛЬЗОВАНИЯ ЗЕМЕЛЬНЫХ УЧАСТКОВ И ОБЪЕКТОВ КАПИТАЛЬНОГО СТРОИТЕЛЬСТВА								
1	2.1	Для видов владения жилищного строительства	400	5000	50%	3 этажа*	3 метра**	
2	2.3	Блокированная жилая застройка	80	3000	50%	3 этажа*	3 метра**; 0 метров – при примыкании к соседним зданиям	
3	2.2	Для владения личного подсобного хозяйства (приусадебный земельный участок)	300	5000	30%	3 этажа*	3 метра**	
4	1.19	Сенокосение	600	50000	0%	не подлежат установлению		
5	1.20	Выпас сельскохозяйственных животных	300	50000	0%	не подлежат установлению		
6	2.7.2	Размещение гаражей для собственных нужд	не подлежат установлению					
7	3.1.1	Предоставление коммунальных услуг	не подлежат установлению		5000	не подлежат установлению		
8	3.1.2	Административные здания организаций, обеспечивающих предоставление коммунальных услуг	не подлежат установлению		60%	3 этажа	3 метра	
9	3.2.2	Оказание социальной помощи населению	не подлежат установлению		60%	3 этажа	3 метра	

№ п/п	Код ВРИ	Наименование ВРИ	Пределыые (минимальные и (или) максимальные) размеры земельных участков, в том числе их площадь, м ²		Максимальный процент застройки в границах земельного участка	Пределыые количество этажей или пределыая высота зданий, строений, сооружений	Минимальные отступы от границы земельных участков в целях определения мест допустимого размещения зданий, строений, сооружений, за пределами которых запрещено строительство зданий, строений, сооружений
			min	max			
1	2	3	4	5	6	7	8
10	3.2.3	Окнаие услуг связи	не подлежат установлению				
11	3.4.1	Амбулаторно-поликлиническое обслуживание	не подлежат установлению		60%	3 этажа	3 метра
12	3.5.1	Домовое, начальное и среднее общее образование	не подлежат установлению			3 этажа	3 метра
13	3.6.2	Парки культуры и отдыха	не подлежат установлению				
14	5.1.3	Площадки для занятий спортом	не подлежат установлению				
15	9.3	Историко-культурная деятельность	не подлежат установлению			4 этажа	3 метра
16	11.0	Водные объекты	не подлежат установлению				
17	11.1	Общие пользования водными объектами	не подлежат установлению				
18	12.0	Земельные участки (территории) общего пользования	не подлежат установлению				
19	12.0.1	Улично-дорожная сеть	не подлежат установлению				
20	12.0.2	Благоустройство территории	не подлежат установлению				
УСЛОВНО РАЗРЕШЕННЫЕ ВИДЫ ИСПОЛЬЗОВАНИЯ ЗЕМЕЛЬНЫХ УЧАСТКОВ И ОБЪЕКТОВ КАПИТАЛЬНОГО СТРОИТЕЛЬСТВА							
21	2.1.1	Малозатяжная многоквартирная жилая застройка	600	не подлежат установлению	45%	4 этажа	6 метров
22	2.7.1	Хранение автотранспорта	не подлежат установлению				
23	3.2.4	Общелжития	600	не подлежат установлению	45%	4 этажа	6 метров
24	3.3	Бытовое обслуживание	200	установлению	60%	3 этажа	3 метра
25	3.6.1	Объекты культурно-досуговой деятельности	200	5000	60%	3 этажа	3 метра
26	3.7.1	Осуществление религиозных обрядов	не подлежат установлению				3 метра
27	3.8.1	Государственное управление	не подлежат установлению		60%	4 этажа	3 метра

№ п/п	Код ВРИ	Наименование ВРИ	Пределы (или) максимальные размеры земельных участков, в том числе их площадь, м ²		Максимальный процент застройки в границах земельного участка	Пределы количества этажей или пределы высоты зданий, строений, сооружений	Минимальные отступы от границ земельных участков в целях определения мест допустимого размещения зданий, строений, сооружений, за пределами которых запрещено строительство зданий, строений, сооружений
			min	max			
1	2	3	4	5	6	7	8
28	3.10.1	Амбулаторное ветеринарное обслуживание	200	5000	60%	3 этажа	3 метра
29	4.1	Дельное управление	не подлежат установлению		60%	4 этажа	3 метра
30	4.4	Магазины	200	5000	60%	3 этажа	3 метра
31	4.5	Банковская и страховая деятельность	не подлежат установлению		60%	3 этажа	3 метра
32	4.6	Общественное питание	200	5000	50%	3 этажа	3 метра
33	5.1.2	Обеспечение занятий спортом в помещениях	не подлежат установлению		45%	не подлежат установлению	3 метра
34	6.4	Пищевая промышленность	не подлежат установлению	5000	не подлежат установлению	15 метров	3 метра
35	8.3	Обеспечение в внутреннего правопорядка	не подлежат установлению				3 метра
36	13.1	Ведение огородничества	100	4500	0%	не подлежат установлению	
37	13.2	Ведение садоводства	400	2000	30%	3 этажа	3 метра

* для вспомогательных видов – 1 этаж.

** от вспомогательных входов – 1 метр.

Не допускается размещать со стороны улицы вспомогательные строения, за исключением гаражей. Допускается блокировка хозяйственных построек на смежных земельных участках по взаимному согласию домовладельцев с учетом требований пожарной безопасности.

Ограничения использования земельных участков и объектов капитального строительства в зонах с особыми условиями использования территории устанавливаются в соответствии с законодательством Российской Федерации.

Перечень зон с особыми условиями использования территории и основания установления ограничений приведены в пункте 22 настоящих Правил.

В отношении части земельных участков, расположенных в границах ООПТ - государственный комплексный природный заказник областного значения «Землянский», правовой режим использования определяется постановлением правительства Воронежской области от 10.10.2014 № 918 «Об утверждении положения о государственном комплексном природном заказнике областного значения «Землянский»».

2. Градостроительные регламенты территориальных зон ОД1, ОД/6, ОД/12, ОД/15, ОД/17

№ п/п	Код ВРИ	Наименование ВРИ	Пределы (минимальные и (или) максимальные) размеры земельных участков, в том числе их площадь, м ²		Максимальный процент застройки в границах земельного участка	Пределы количества этажей или предельная высота зданий, строений, сооружений	Минимальные отступы от границ земельных участков в целях определения мест допустимого размещения зданий, строений, сооружений, за пределами которых запрещено строительство зданий, строений, сооружений
			min	max			
1	2	3	4	5	6	7	8
ОСНОВНЫЕ ВИДЫ РАЗРЕШЕННОГО ИСПОЛЬЗОВАНИЯ ЗЕМЕЛЬНЫХ УЧАСТКОВ И ОБЪЕКТОВ КАПИТАЛЬНОГО СТРОИТЕЛЬСТВА							
1	3.1.1	Предоставление коммунальных услуг	не подлежит установлению	5000			не подлежит установлению
2	3.1.2	Административные здания организаций, обеспечивающих предоставление коммунальных услуг	не подлежит установлению		60%		не подлежит установлению
3	3.2.1	Дома социального обслуживания	не подлежит установлению		60%		не подлежит установлению
4	3.2.2	Оказание социальной помощи населению	не подлежит установлению		60%		не подлежит установлению
5	3.2.3	Оказание услуг связи	не подлежит установлению		60%		не подлежит установлению

№ п/п	Код ВРИ	Наименование ВРИ	Пределы (минимальные и (или) максимальные) размеры земельных участков, в том числе их площадь, м ²		Максимальный процент застройки в границах земельного участка	Пределное количество этажей или предельная высота зданий, строений, сооружений	Минимальные отступы от границ земельных участков в целях определения мест допустимого размещения зданий, строений, сооружений, за пределами которых запрещено строительство зданий, строений, сооружений
			min	max			
1	2	3	4	5	6	7	8
6	3.3	Бытовое обслуживание	200	не подлежит установлению	60%	не подлежит установлению	6 метров
7	3.4.1	Амбулаторно-поликлиническое обслуживание	не подлежит установлению	установлению		не подлежит установлению	6 метров
8	3.4.2	Стационарное медицинское обслуживание	не подлежит установлению	установлению	45%	не подлежит установлению	6 метров
9	3.5.1	Дошкольное, начальное и среднее общее образование	не подлежит установлению	установлению		4 этажа	6 метров
10	3.5.2	Среднее и высшее профессиональное образование	800	не подлежит установлению	45%	не подлежит установлению	6 метров
11	3.6.1	Объекты культурно-досуговой деятельности	не подлежит установлению	установлению	60%	не подлежит установлению	6 метров
12	3.6.2.	Парки культуры и отдыха	не подлежит установлению	установлению			
13	3.7.1	Осуществление религиозных обрядов	не подлежит установлению	установлению			6 метров
14	3.7.2	Религиозное управление и образование	не подлежит установлению	установлению			6 метров
15	3.8.1	Государственное управление	не подлежит установлению	установлению	60%	не подлежит установлению	6 метров
16	3.10.1	Амбулаторное ветеринарное обслуживание	не подлежит установлению	установлению	60%	не подлежит установлению	3 метра
17	4.1	Деловое управление	не подлежит установлению	установлению	50%	не подлежит установлению	6 метров
18	4.2	Объекты торговли (торговые центры, торговые развлекательные центры (комплексы))	23(0)	не подлежит установлению	40%	не подлежит установлению	6 метров
19	4.3	Рынки	не подлежит установлению	установлению	45%	не подлежит установлению	6 метров

№ п/п	Код ВРИ	Наименование ВРИ	Пределы (минимальные и (или) максимальные) размеры земельных участков, в том числе их площадь, м ²		Максимальный процент застройки в границах земельного участка	Пределное количество этажей или предельная высота зданий, строений, сооружений	Минимальные отступы от границ земельных участков в целях определения мест допустимого размещения зданий, строений, сооружений, за пределами которых запрещено строительство зданий, строений, сооружений
			min	max			
1	2	3	4	5	6	7	8
20	4.4	Магазины	200	не подлежат установлению	60%	не подлежат установлению	3 метра
21	4.5	Банковская и страховая деятельность	не подлежат установлению	установлению	60%	не подлежат установлению	6 метров
22	4.6	Общественное питание	400	не подлежат установлению	50%	не подлежат установлению	6 метров
23	4.7	Гостиничное обслуживание	600	не подлежат установлению	45%	не подлежат установлению	6 метров
24	4.8.1	Развлекательные мероприятия	не подлежат установлению	установлению	45%	не подлежат установлению	6 метров
25	4.9	Служебные гаражи	не подлежат установлению	установлению		не подлежат установлению	3 метра
26	5.1.2	Обеспечение занятий спортом в помещениях	не подлежат установлению	установлению	45%	не подлежат установлению	6 метров
27	5.1.3	Площадки для занятий спортом	не подлежат установлению	установлению			
28	7.2.2	Обслуживание перевозок пассажиров	не подлежат установлению	установлению			
29	7.2.3	Стойки транспорта общего пользования	не подлежат установлению	установлению			
30	8.3	Обеспечение внутреннего правоохранка	не подлежат установлению	установлению			
31	9.3	Историко-культурная деятельность	не подлежат установлению	установлению			
32	12.0	Земельные участки (территории) общего пользования	не подлежат установлению	установлению			
33	12.0.1	Улично-дорожная сеть	не подлежат установлению	установлению			
34	12.0.2	Благоустройство территории	не подлежат установлению	установлению			

УСЛОВНО РАЗРЕШЕННЫЕ ВИДЫ ИСПОЛЬЗОВАНИЯ ЗЕМЕЛЬНЫХ УЧАСТКОВ И ОБЪЕКТОВ КАПИТАЛЬНОГО СТРОИТЕЛЬСТВА

№ п/п	Код ВРИ	Наименование ВРИ	Пределы (минимальные и (или) максимальные) размеры земельных участков, в том числе их площадь, м ²		Максимальный процент застройки в границах земельного участка	Пределное количество этажей или предельная высота зданий, строений, сооружений	Пределное количество этажей или предельная высота зданий, строений, сооружений	Минимальные отступы от границ земельных участков в целях определения мест допустимого размещения зданий, строений, сооружений, за пределами которых запрещено строительство зданий, строений, сооружений
			min	max				
1	2	3	4	5	6	7	8	
35	2.1	Для индивидуального жилищного строительства	300	1000	50%	3 этажа*	3 метра**	
36	2.2	Для ведения личного подсобного хозяйства (присадебный земельный участок)	300	5000	40%	3 этажа*	3 метра**	
37	2.3	Блокированная жилая застройка	80	3000	50%	3этажа*	3 метра**; 0 метров – при примыкании к соседним зданиям	
38	2.7.2	Размещение гаражей для собственных нужд	не подлежат установлению					
39	4.9.1.3	Автомобильные мойки	не подлежат установлению					
40	6.4	Пищевая промышленность	400	5000	50%	1 этаж 15 метров	3 метра 3 метра	

* для вспомогательных видов – 1 этаж.

** от вспомогательных видов – 1 метр.

Не допускается размещать со стороны улицы вспомогательные строения, за исключением гаражей. Допускается блокировка хозяйственных построек на смежных земельных участках по взаимному согласию домовладельцев с учетом требований пожарной безопасности.

Ограничения использования земельных участков и объектов капитального строительства в зонах с особыми условиями использования территории устанавливаются в соответствии с законодательством Российской Федерации.

Перечень зон с особыми условиями использования территории и основания установления ограничений приведены в пункте 22 настоящих Правил.

3. Градостроительные регламенты территориальных зон Ш/1, Ш/5, Ш

№ п/п	Код ВРИ	Наименование ВРИ	Предельные (минимальные и (или) максимальные) размеры земельных участков, в том числе их площадь, м ²		Максимальный процент застройки в границах земельного участка	Предельное количество этажей или предельная высота зданий, строений, сооружений	Минимальные отступы от границ земельных участков в целях определения мест допустимого размещения зданий, строений, сооружений, за пределами которых запрещено строительство зданий, строений, сооружений
			min	max			
1	2	3	4	5	6	7	8
ОСНОВНЫЕ ВИДЫ ГРАЖДАНСКОГО ИСПОЛЬЗОВАНИЯ ЗЕМЕЛЬНЫХ УЧАСТКОВ И ОБЪЕКТОВ КАПИТАЛЬНОГО СТРОИТЕЛЬСТВА							
1	1.15	Хранение и переработка сельскохозяйственной продукции	не подлежат установлению				3 метра
2	1.18	Обеспечение сельскохозяйственного производства	не подлежат установлению				3 метра
3	3.1	Коммунальное обслуживание	не подлежат установлению				
4	6.3	Легкая промышленность	не подлежат установлению				3 метра
5	6.4	Пищевая промышленность	не подлежат установлению				3 метра
6	6.6	Строительная промышленность	не подлежат установлению				3 метра
7	6.8	Связь	не подлежат установлению				3 метра
8	6.9	Склады	не подлежат установлению		60%	не подliegt установлению	3 метра
9	6.9.1	Складские площадки	не подлежат установлению				
10	3.3	Бытовое обслуживание	200	не подliegt установлению	60%	не подliegt установлению	3 метра
11	4.1	Деловое управление	не подлежат установлению		50%	не подliegt установлению	3 метра
12	4.4	Магазины	200	не подliegt установлению	50%	не подliegt установлению	3 метра

№ п/п	Код ВРИ	Наименование ВРИ	Пределы (минимальные и (или) максимальные) размеры земельных участков, в том числе их площадь, м ²		Максимальный процент застройки в границах земельного участка	Пределное количество этажей или предельная высота зданий, строений, сооружений	Минимальные отступы от границ земельных участков в целях определения мест допустимого размещения зданий, строений, сооружений, за пределами которых запрещено строительство зданий, строений, сооружений	
			min	max				
1	2	3	4	5	6	7	8	
13	4.6	Общественное питание	400	не подлежат установлению	50%	не подлежат установлению	3 метра	
14	4.9	Служебные гаражи	не подлежат установлению					3 метра
15	4.9.1.1	Заправка транспортных средств	не подлежат установлению					3 метра
16	4.9.1.3	Автомобильные мойки	не подлежат установлению					3 метра
17	4.9.1.4	Ремонт автомобилей	не подлежат установлению					3 метра
18	8.3	Обеспечение внутреннего правообращения	не подлежат установлению					3 метра
19	12.0	Земельные участки (территории) общего пользования	не подлежат установлению					
20	12.0.1	Улично-дорожная сеть	не подлежат установлению					
21	12.0.2	Благоустройство территории	не подлежат установлению					
УСЛОВНО РАЗРЕШЕННЫЕ ВИДЫ ИСПОЛЬЗОВАНИЯ ЗЕМЕЛЬНЫХ УЧАСТКОВ И ОБЪЕКТОВ КАПИТАЛЬНОГО СТРОИТЕЛЬСТВА								
22	4.7	Гостиничное обслуживание	600	не подлежат установлению	45%	не подлежат установлению	3 метра	
23	5.1.2	Обеспечение занятий спортом в помещениях	не подлежат установлению		45%	не подлежат установлению	3 метра	
24	3.4.1	Амбулаторно-поликлиническое обслуживание	не подлежат установлению			3 этажа	3 метра	
25	6.5	Нефтехимическая промышленность	не подлежат установлению				3 метра	
26	6.7	Энергетика	не подлежат установлению				3 метра	

Ограничения использования земельных участков и объектов капитального строительства в зонах с особыми условиями использования территории устанавливаются в соответствии с законодательством Российской Федерации.

Перечень зон с особыми условиями использования территории и основания установления ограничений приведены в пункте 22 настоящих Правил.

4. Градостроительные регламенты территориальных зон ИТ1/1, ИТ1/2, ИТ1/5, ИТ1/6, ИТ1/8, ИТ1/9, ИТ1/12, ИТ1/15, ИТ1/17, ИТ1/19, ИТ1

№ п/п	Код ВРИ	Наименование ВРИ	Пределы (или) максимальные и минимальные размеры земельных участков, в том числе их площадь, м ²		Максимальный процент застройки в границах земельного участка	Пределное количество этажей или предельная высота зданий, строений, сооружений	Минимальные отступы от границ земельных участков в целях определения мест допустимого размещения зданий, строений, сооружений, за пределами которых запрещено строительство зданий, строений, сооружений
			min	max			
1	2	3	4	5	6	7	8
ОСНОВНЫЕ ВИДЫ РАЗРЕШЕННОГО ИСПОЛЬЗОВАНИЯ ЗЕМЕЛЬНЫХ УЧАСТКОВ И ОБЪЕКТОВ КАПИТАЛЬНОГО СТРОИТЕЛЬСТВА							
1	7.2.1	Размещение автомобильных дорог	не подлежат установлению				
2	7.2.2	Обслуживание перевозок пассажиров	не подлежат установлению				3 метра
3	7.2.3	Стоянки транспорта общего пользования	не подлежат установлению				
4	3.1.1	Предоставление коммунальных услуг	не подлежат установлению				
5	6.7	Энергетика	не подлежат установлению				3 метра
6	12.0	Земельные участки (территории) общего пользования	не подлежат установлению				
7	12.0.1	Улично-дорожная сеть	не подлежат установлению				
8	12.0.2	Благоустройство территорий	не подлежат установлению				
УСЛОВНО РАЗРЕШЕННЫЕ ВИДЫ ИСПОЛЬЗОВАНИЯ ЗЕМЕЛЬНЫХ УЧАСТКОВ И ОБЪЕКТОВ КАПИТАЛЬНОГО СТРОИТЕЛЬСТВА							
9	2.7.1	Хранение автотранспорта	не подлежат установлению				1 метр
10	4.9.1	Объекты дорожного сервиса	не подлежат установлению				3 метра
11	4.9.1.1	Заправка транспортных средств	не подлежат установлению			1 этаж	3 метра

№ п/п	Код ВРИ	Наименование ВРИ	Пределы (минимальные и (или) максимальные) размеры земельных участков, в том числе их площадь, м ²		Максимальный процент застройки в границах земельного участка	Пределы количества этажей или предельная высота зданий, строений, сооружений	Минимальные отступы от границ земельных участков в целях определения мест допустимого размещения зданий, строений, сооружений, за пределами которых запрещено строительство зданий, строений, сооружений
			min	max			
1	2	3	4	5	6	7	8
1.2	4.9.1.2	Обеспечение дорожного оттока	600	не подлежит установлению	45%	3 этажа	3 метра
1.3	4.9.1.3	Автомобильные мойки	не подлежат установлению			1 этаж	3 метра
1.4	4.9.1.4	Ремонт автомобилей	не подлежат установлению			1 этаж	3 метра

Ограничения использования земельных участков и объектов капитального строительства в зонах с особыми условиями использования территории устанавливаются в соответствии с законодательством Российской Федерации. Перечень зон с особыми условиями использования территории и основания установления ограничений приведены в пункте 22 настоящих Правил.

В отношении части земельных участков, расположенных в границах ООПТ - государственный комплексный природный заказник областного значения «Землянский», правовой режим использования определяется постановлением Правительства Воронежской области от 10.10.2014 № 918 «Об утверждении положения о государственном комплексном природном заказнике областного значения «Землянский»».

5. Градостроительные регламенты территориальных зон СХ1/1, СХ1/2, СХ1/3, СХ1/4, СХ1/5, СХ1/7, СХ1/9, СХ1/12, СХ1/17

№ п/п	Код ВРИ	Наименование ВРИ	Пределы (минимальные и (или) максимальные) размеры земельных участков, в том числе их площадь, м ²		Максимальный процент застройки в границах земельного участка	Пределы количества этажей или предельная высота зданий, строений, сооружений	Минимальные отступы от границ земельных участков в целях определения мест допустимого размещения зданий, строений, сооружений, за пределами которых запрещено строительство зданий, строений, сооружений
			min	max			
1	2	3	4	5	6	7	8
ОСНОВНЫЕ ВИДЫ ГРАДСТРОИТЕЛЬНОГО ИСПОЛЬЗОВАНИЯ ЗЕМЕЛЬНЫХ УЧАСТКОВ И ОБЪЕКТОВ КАПИТАЛЬНОГО СТРОИТЕЛЬСТВА							
1	1.2	Выращивание зерновых и иных сельскохозяйственных культур	не подлежат установлению				
2	1.3	Овощеводство	не подлежат установлению				
3	1.4	Выращивание тонизирующих, лекарственных, цветочных культур	не подлежат установлению				
4	1.5	Садоводство	не подлежат установлению				
5	1.12	Пчеловодство	не подлежат установлению				
6	1.13	Рыбоводство	не подлежат установлению				
7	1.16	Ведение личного подсобного хозяйства на полевых участках	не подлежат установлению				
8	1.17	Пиговники	не подлежат установлению				
9	1.19	Сенокосение	не подлежат установлению				
10	1.20	Выпас сельскохозяйственных животных	не подлежат установлению				
11	3.1.1	Предоставление коммунальных услуг	не подлежат установлению				
12	11.0	Водные объекты	не подлежат установлению				
13	11.1	Общие пользования водными объектами	не подлежат установлению				
14	12.0	Земельные участки (территории) общего пользования	не подлежат установлению				

№ п/п	Код ВРИ	Наименование ВРИ	Пределы (или) максимальные размеры земельных участков, в том числе их площадь, м ²		Максимальный процент застройки в границах земельного участка	Пределы количества этажей или предельная высота зданий, строений, сооружений	Минимальные отступы от границ земельных участков в целях определения мест допустимого размещения зданий, строений, сооружений, за пределами которых запрещено строительство зданий, строений, сооружений	
			min	max				
1	2	3	4	5	6	7	8	
15	12.0.1	Улично-дорожная сеть	не подлежат установлению					
16	12.0.2	Благоустройство территории	не подлежат установлению					
17	13.1	Ведение огороженности	100	4500	0%	не подлежат установлению		
18	1.15	Хранение и переработка сельскохозяйственной продукции	не подлежат установлению					3 метра
19	5.3	Охота и рыбалка	не подлежат установлению					
20	5.4	Причалы для маломерных судов	не подлежат установлению					
21	6.8	Связь	не подлежат установлению					3 метра

Ограничения использования земельных участков и объектов капитального строительства в зонах с особыми условиями использования территории устанавливаются в соответствии с законодательством Российской Федерации.

Перечень зон с особыми условиями использования территории и основания установления ограничений приведены в пункте 22 настоящих Правил.

6. Градостроительные регламенты территориальных зон СХ2/1, СХ2/6, СХ2/15, СХ2/17, СХ2

№ п/п	Код ВРИ	Наименование ВРИ	Проектные (минимальные и (или) максимальные) размеры земельных участков, в том числе их площадь, м ²		5	6	7	8
			min	max				
1	2	3	4	5	6	7	8	
ОСНОВНЫЕ ВИДЫ РАЗРЕШЕННОГО ИСПОЛЬЗОВАНИЯ ЗЕМЕЛЬНЫХ УЧАСТКОВ И ОБЪЕКТОВ КАПИТАЛЬНОГО СТРОИТЕЛЬСТВА								
1	1.1	Растениеводство	не подлежат установлению					
2	1.12	Пчеловодство	не подлежат установлению					
3	1.15	Хранение и переработка сельскохозяйственной продукции	не подлежат установлению				3 метра	
4	1.16	Ведение личного подсобного хозяйства на полевых участках	не подлежат установлению					
5	1.17	Питомники	не подлежат установлению					
6	1.18	Обеспечение сельскохозяйственного производства	не подлежат установлению				3 метра	
7	3.1.1	Предоставление коммунальных услуг	не подлежат установлению					
8	4.1	Деловое управление	не подлежат установлению		50%	не подлежат установлению	3 метра	
9	4.4	Магазины	не подлежат установлению 5000		50%	не подлежат установлению	3 метра	
10	4.9.1.1	Заправка транспортных средств	не подлежат установлению			1 этаж	3 метра	
11	6.9	Склад	не подлежат установлению		60%	не подлежат установлению	3 метра	
12	6.9.1	Складские площадки	не подлежат установлению					
13	11.1	Общее пользование в одними объектами	не подлежат установлению					

Минимальные отступы от границ земельных участков в целях определения мест возможного размещения зданий, строений, сооружений, за пределами которых запрещено строительство зданий, строений, сооружений

№ п/п	Код ВРИ	Наименование ВРИ	Проектные (минимальные и (или) максимальные) размеры земельных участков, в том числе их площадь, м ²		Максимальный процент застройки в границах земельного участка	Пределы количества этажей или предельная высота зданий, строений, сооружений	Минимальные отступы от границ земельных участков в целях определения мест допустимого размещения зданий, строений, сооружений, за пределами которых запрещено строительство зданий, строений, сооружений	
			min	max				
1	2	3	4	5	6	7	8	
14	12.0	Земельные участки (территории) общего пользования	не подлежат установлению					
15	12.0.1	Улично-дорожная сеть	не подлежат установлению					
16	12.0.2	Благоустройство территории	не подлежат установлению					
УСЛОВНО РАЗРЕШЕННЫЕ ВИДЫ ИСПОЛЬЗОВАНИЯ ЗЕМЕЛЬНЫХ УЧАСТКОВ И ОБЪЕКТОВ КАПИТАЛЬНОГО СТРОИТЕЛЬСТВА								
17	1.7	Животноводство	не подлежат установлению					3 метра
18	6.4	Пищевая промышленность	не подлежат установлению					3 метра
19	6.8	Связь	не подлежат установлению					3 метра
20	11.2	Специальное пользование водными объектами	не подлежат установлению					

Ограничения использования земельных участков и объектов капитального строительства в зонах с особыми условиями использования территории устанавливаются в соответствии с законодательством Российской Федерации.

Перечень зон с особыми условиями использования территории и основания установления ограничений приведены в пункте 22 настоящих Правил.

7. Градостроительный регламент территориальной зоны СХ3

№ п/п	Код ВРИ	Наименование ВРИ	Пределы (минимальные и (или) максимальные) размеры земельных участков, в том числе их площадь, м ²		6	7	Минимальные отступы от границ земельных участков в целях определения мест допустимого размещения зданий, строений, сооружений, за пределами которых запрещено строительство зданий, строений, сооружений
			min	max			
1	2	3	4	5	6	7	8
ОСНОВНЫЕ ВИДЫ РАЗРЕШЕННОГО ИСПОЛЬЗОВАНИЯ ЗЕМЕЛЬНЫХ УЧАСТКОВ И ОБЪЕКТОВ КАПИТАЛЬНОГО СТРОИТЕЛЬСТВА							
1	1.11	Свиноводство	не подлежат установлению				3 метра
2	1.15	Хранение и переработка сельскохозяйственной продукции	не подлежат установлению				3 метра
3	1.18	Обеспечение сельскохозяйственного производства	не подлежат установлению				3 метра
4	1.19	Сенокосение	не подлежат установлению				
5	1.20	Выпас сельскохозяйственных животных	не подлежат установлению				
6	3.1.1	Предоставление коммунальных услуг	не подлежат установлению				
УСЛОВНО РАЗРЕШЕННЫЕ ВИДЫ ИСПОЛЬЗОВАНИЯ ЗЕМЕЛЬНЫХ УЧАСТКОВ И ОБЪЕКТОВ КАПИТАЛЬНОГО СТРОИТЕЛЬСТВА							
7	4.9.1.1	Заправка транспортных средств	не подлежат установлению			1 этаж	3 метра
8	6.9	Склад	не подлежат установлению		60%	не подliegt установлению	3 метра
9	6.9.1	Складские площадки	не подлежат установлению				

Ограничения использования земельных участков и объектов капитального строительства в зонах с особыми условиями использования территории устанавливаются в соответствии с законодательством Российской Федерации.

Перечень зон с особыми условиями использования территории и основания установления ограничений приведены в пункте 22 настоящих Правил.

8. Градостроительный регламент территориальной зоны Р1/12

№ п/п	Код ВРИ	Наименование ВРИ	Предельные (минимальные и (или) максимальные) размеры земельных участков, в том числе их площадь, м ²		Максимальный процент застройки в границах земельного участка	Предельное количество этажей или предельная высота зданий, строений, сооружений	Минимальные отступы от границ земельных участков в целях определения мест допустимого размещения зданий, строений, сооружений, за пределами которых запрещено строительство зданий, строений, сооружений
			min	max			
1	2	3	4	5	6	7	8
ОСНОВНЫЕ ВИДЫ РАЗРЕШЕННОГО ИСПОЛЬЗОВАНИЯ ЗЕМЕЛЬНЫХ УЧАСТКОВ И ОБЪЕКТОВ КАПИТАЛЬНОГО СТРОИТЕЛЬСТВА							
1	3.6.2	Парки культуры и отдыха	не подлежат установлению				
2	5.1.3	Площадки для занятий спортом	не подлежат установлению				
3	5.2	Природно-познавательный туризм	не подлежат установлению				
4	9.1	Охрана природных территорий	не подлежат установлению				
5	12.0.1	Улично-дорожная сеть	не подлежат установлению				
6	12.0.2	Благоустройство территорий	не подлежат установлению				
7	3.1.1	Предоставление коммунальных услуг	не подлежат установлению				
УСЛОВНО РАЗРЕШЕННЫЕ ВИДЫ ИСПОЛЬЗОВАНИЯ ЗЕМЕЛЬНЫХ УЧАСТКОВ И ОБЪЕКТОВ КАПИТАЛЬНОГО СТРОИТЕЛЬСТВА							
8	3.6.1	Объекты культурно-досуговой деятельности	200	3000	45%	не подлежат установлению	3 метра
9	3.7.1	Осуществление религиозных обрядов	не подлежат установлению				3 метра
10	4.6	Общественное питание	200	1000	50%	не подлежат установлению	3 метра
11	5.1.4	Оборудованные площадки для занятий спортом	не подлежат установлению				3 метра

Ограничения использования земельных участков и объектов капитального строительства в зонах с особыми условиями использования территории устанавливаются в соответствии с законодательством Российской Федерации. Перечень зон с особыми условиями использования территории и основания установления ограничений приведены в пункте 22 настоящих Правил.

9. Градостроительные регламенты территориальных зон СН1/1, СН1/7, СН1/9, СН1/12, СН1/15, СН1/17

№ п/п	Код ВРИ	Наименование ВРИ	Пределы (минимальные и (или) максимальные) размеры земельных участков, в том числе их площадь, м ²		Максимальный процент застройки в границах земельного участка	Пределы или предельная высота зданий, строений, сооружений	Минимальные отступы от границ земельных участков в целях определения мест допустимого размещения зданий, строений, сооружений, за пределами которых запрещено строительство зданий, строений, сооружений
			min	max			
1	2	3	4	5	6	7	8
ОСНОВНЫЕ ВИДЫ РАЗРЕШЕННОГО ИСПОЛЬЗОВАНИЯ ЗЕМЕЛЬНЫХ УЧАСТКОВ И ОБЪЕКТОВ КАПИТАЛЬНОГО СТРОИТЕЛЬСТВА							
1	12.1	Ритуальная деятельность	не подлежат установлению	400000	не подлежат установлению		3 метра
2	9.3	Историко-культурная деятельность	не подлежат установлению				
3	12.0	Земельные участки (территории) общего пользования	не подлежат установлению				
4	12.0.1	Улично-дорожная сеть	не подлежат установлению				
5	12.0.2	Благоустройство территории	не подлежат установлению				
6	3.1.1	Предоставление коммунальных услуг	не подлежат установлению				
УСЛОВНО РАЗРЕШЕННЫЕ ВИДЫ ИСПОЛЬЗОВАНИЯ ЗЕМЕЛЬНЫХ УЧАСТКОВ И ОБЪЕКТОВ КАПИТАЛЬНОГО СТРОИТЕЛЬСТВА							
7	3.7.1	Осуществление религиозных обрядов	не подлежат установлению				3 метра

Ограничения использования земельных участков и объектов капитального строительства в зонах с особыми условиями использования территории устанавливаются в соответствии с законодательством Российской Федерации. Перечень зон с особыми условиями использования территории и основания установления ограничений приведены в пункте 22 настоящих Правил.

10. Градостроительный регламент территориальной зоны СО1

№ п/п	Код ВРИ	Наименование ВРИ	Пределы (минимальные и (или) максимальные) размеры земельных участков, в том числе их площадь, м ²		Максимальный процент застройки в границах земельного участка	Пределы количество этажей или предельная высота зданий, строений, сооружений	Минимальные отступы от границ земельных участков в целях определения мест допустимого размещения зданий, строений, сооружений, за пределами которых запрещено строительство зданий, строений, сооружений	
			min	max				
1	2	3	4	5	6	7	8	
ОСНОВНЫЕ ВИДЫ ГРАЖДАНСКОГО ИСПОЛЬЗОВАНИЯ ЗЕМЕЛЬНЫХ УЧАСТКОВ И ОБЪЕКТОВ КАПИТАЛЬНОГО СТРОИТЕЛЬСТВА								
1	13.0	Земельные участки общего назначения	100	2000	50%	13 метров	3 метра	
2	13.1	Ведение огородничества	100	4500	0%		не подлежат установлению	
3	13.2	Ведение садоводства	400	2000	30%	3 этажа/13 метров	3 метра	
4	3.1.1	Предоставление коммунальных услуг	не подлежат установлению					
5	4.4	Магазины	200	не подлежат установлению		13 метров	3 метра	
6	11.0	Водные объекты	не подлежат установлению					
7	11.1	Общее пользование водными объектами	не подлежат установлению					
8	12.0	Земельные участки (территории) общего пользования	не подлежат установлению					
9	12.0.1	Улично-дорожная сеть	не подлежат установлению					
10	12.0.2	Благоустройство территории	не подлежат установлению					
11	5.1.3	Площадки для занятий спортом	не подлежат установлению					

№ п/п	Код ВРИ	Наименование ВРИ	Пределы (минимальные и (или) максимальные) размеры земельных участков, в том числе их площадь, м ²		4	5	6	7	8
			min	max					
1	2	3	4	5	6	7	8	9	
12	УСЛОВНО РАЗРЕШЕННЫЕ ВИДЫ ИСПОЛЬЗОВАНИЯ ЗЕМЕЛЬНЫХ УЧАСТКОВ И ОБЪЕКТОВ КАПИТАЛЬНОГО СТРОИТЕЛЬСТВА								
Не устанавливаются									

Ограничения использования земельных участков и объектов капитального строительства в зонах с особыми условиями использования территории устанавливаются в соответствии с законодательством Российской Федерации. Перечень зон с особыми условиями использования территории и основания установления ограничений приведены в пункте 22 настоящих Правил.

22. Перечень зон с особыми условиями использования территории и основания установления ограничений использования земельных участков и объектов капитального строительства на территории Землянского сельского поселения Семилукского муниципального района Воронежской области

№ п/п	Вид зоны	Основания установления ограничений использования земельных участков и объектов капитального строительства	
		1	2
1	Зоны охраны объектов культурного наследия	Приказ управления по охране объектов культурного наследия Воронежской области от 19.11.2019 № 71-01-07/298 «Об утверждении графического описания местоположения границ (с перечнем координат характерных точек этих границ) защитных зон объектов культурного наследия, расположенных на территории Воронежской области»	3
2	Охранная зона объектов электроэнергетики (объектов электросетевого хозяйства и объектов по производству электрической энергии)	Постановление Правительства Российской Федерации от 24.02.2009 № 160 «О порядке установления охранных зон объектов электросетевого хозяйства и особых условий использования земельных участков, расположенных в границах таких зон»	3

3	Охранная зона трубопроводов (газопроводов, нефтепроводов и нефтепродуктопроводов, аммиакопроводов)	<p>Постановление Правительства Российской Федерации от 18.11.2013 № 1033 «О порядке установления охранных зон объектов по производству электрической энергии и особых условий использования земельных участков, расположенных в границах таких зон»</p> <p>Федеральный закон от 31.03.1999 № 69-ФЗ «О газоснабжении в Российской Федерации»</p> <p>Постановление Правительства Российской Федерации от 20.11.2000 № 878 «Об утверждении Правил охраны газораспределительных сетей»</p> <p>Постановление Правительства Российской Федерации от 08.09.2017 № 1083 «Об утверждении Правил охраны магистральных газопроводов и о внесении изменений в Положение о представлении в федеральный орган исполнительной власти (его территориальные органы), уполномоченный Правительством Российской Федерации на осуществление государственного кадастрового учета, государственной регистрации прав, ведение Единого государственного реестра недвижимости и предоставление сведений, содержащихся в Едином государственном реестре недвижимости, федеральными органами исполнительной власти, органами государственной власти субъектов Российской Федерации и органами местного самоуправления дополнительных сведений, воспроизводимых на публичных кадастровых картах»</p> <p>«Правила охраны магистральных трубопроводов», утвержденные Минтопэнерго России 29.04.1992, постановлением Госгортехнадзора России от 22.04.1992 № 9</p>
4	Охранная зона линий и сооружений связи	<p>Постановление Госгортехнадзора России от 23.11.1994 № 61 «О распространении «Правил охраны магистральных трубопроводов» на магистральные аммиакопроводы»</p> <p>Постановление Правительства Российской Федерации от 09.06.1995 № 578 «Об утверждении Правил охраны линий и сооружений связи Российской Федерации»</p>
5	Охранная зона особо охраняемой природной территории (государственного природного заповедника, национального парка, природного парка, памятника природы)	<p>Земельный кодекс Российской Федерации</p> <p>Федеральный закон от 14.03.1995 № 33-ФЗ «Об особо охраняемых природных территориях»</p>
6	Водоохранная зона	<p>Указ Губернатора Воронежской области от 30.08.2022 № 146-у «Об установлении охранных зон отдельных особо охраняемых природных территорий областного значения»</p> <p>Водный кодекс Российской Федерации</p>
7	Прибрежная защитная полоса	<p>Водный кодекс Российской Федерации</p>
8	Зоны затопления и подтопления	<p>Водный кодекс Российской Федерации</p>
9	Зоны санитарной охраны источников питьевого и хозяйственно-бытового водоснабжения, а также устанавливаемые в	<p>Водный кодекс Российской Федерации</p> <p>СанПиН 2.1.4.1110-02 «Зоны санитарной охраны источников водоснабжения и водопроводов</p>

	случаях, предусмотренных Водным кодексом Российской Федерации, в отношении подземных водных объектов зоны специальной охраны	питьевого назначения»
10	Санитарно-защитная зона	Постановление Правительства Российской Федерации от 03.03.2018 № 222 «Об утверждении Правил установления санитарно-защитных зон и использования земельных участков, расположенных в границах санитарно-защитных зон»
11	Охранная зона пунктов государственной геодезической сети, государственной нивелирной сети и государственной гравиметрической сети	Постановление Правительства Российской Федерации от 21.08.2019 № 1080 «Об охранных зонах пунктов государственной геодезической сети, государственной нивелирной сети и государственной гравиметрической сети»
12	Зона минимальных расстояний до магистральных или промысловых трубопроводов (газопроводов, нефтепроводов и нефтепродуктопроводов, аммиакопроводов)	Положение о данном виде зоны с особыми условиями использования территории, определяемое Правительством Российской Федерации

Приложение № 1
к правилам землепользования и застройки
Землянского сельского поселения
Семилукского муниципального района
Воронежской области

ГРАФИЧЕСКОЕ ОПИСАНИЕ МЕСТОПОЛОЖЕНИЯ ГРАНИЦ
ТЕРРИТОРИАЛЬНЫХ ЗОН
СЕЛА ЗЕМЛЯНСК

ГРАФИЧЕСКОЕ ОПИСАНИЕ

местоположения границ

Зона застройки индивидуальными жилыми домами села Землянк – Ж1/1

(наименование объекта, местоположение границ которого описано (далее - объект))

Раздел 1

Сведения об объекте		
№ п/п	Характеристики объекта	Описание характеристик
1	2	3
1	Местоположение объекта	Воронежская область, Семилукский район, Землянское сельское поселение, село Землянк
2	Площадь объекта +/- величина погрешности определения площади (Р +/- Дельта Р)	-
3	Иные характеристики объекта	-

Раздел 2

Сведения о местоположении границ объекта					
1. Система координат: МСК - 36, зона 1					
2. Сведения о характерных точках границ объекта					
Обозначение характерных точек границ	Координаты, м		Метод определения координат характерной точки	Средняя квадратическая погрешность положения характерной точки (Мт), м	Описание обозначения точки на местности (при наличии)
	X	Y			
1	2	3	4	5	6
1	540631.80	1265650.00	Картометрический	1.00	-
2	540632.73	1265757.34	Картометрический	1.00	-
3	540615.01	1265967.33	Картометрический	1.00	-
4	540609.93	1266070.95	Картометрический	1.00	-
5	540611.25	1266146.73	Картометрический	1.00	-
6	540627.73	1266217.54	Картометрический	1.00	-
7	540467.13	1266252.13	Картометрический	1.00	-
8	540295.03	1266317.26	Картометрический	1.00	-
9	540233.91	1266296.91	Аналитический	0.10	-
10	540168.32	1266317.03	Картометрический	1.00	-
11	540134.73	1266389.70	Картометрический	1.00	-
12	539980.05	1266449.76	Картометрический	1.00	-
13	539888.97	1266494.71	Картометрический	1.00	-
14	539764.40	1266538.52	Аналитический	0.10	-
15	539692.66	1266563.62	Аналитический	0.10	-
16	539670.61	1266543.63	Картометрический	1.00	-
17	539675.17	1266503.91	Картометрический	1.00	-
18	539641.43	1266500.13	Картометрический	1.00	-
19	539634.29	1266523.13	Картометрический	1.00	-
20	539596.97	1266540.09	Картометрический	1.00	-
21	539583.91	1266565.09	Картометрический	1.00	-
22	539467.21	1266580.14	Картометрический	1.00	-
23	539445.18	1266558.64	Картометрический	1.00	-
24	539407.49	1266472.51	Картометрический	1.00	-
25	539383.18	1266382.41	Картометрический	1.00	-
26	539420.23	1266367.33	Картометрический	1.00	-
27	539404.27	1266243.16	Картометрический	1.00	-
28	539356.55	1265976.71	Картометрический	1.00	-
29	539333.21	1265941.94	Картометрический	1.00	-
30	539328.60	1265913.36	Картометрический	1.00	-
31	539327.01	1265890.94	Картометрический	1.00	-
32	539330.55	1265745.99	Картометрический	1.00	-
33	539319.61	1265707.84	Картометрический	1.00	-
34	539288.25	1265654.00	Картометрический	1.00	-
35	539144.43	1265441.52	Картометрический	1.00	-

1	2	3	4	5	6
36	539134.94	1265442.50	Картометрический	1.00	-
37	539145.05	1265519.26	Картометрический	1.00	-
38	539187.07	1265600.30	Картометрический	1.00	-
39	539204.34	1265649.31	Картометрический	1.00	-
40	539224.29	1265707.86	Картометрический	1.00	-
41	539236.76	1265845.40	Картометрический	1.00	-
42	539215.83	1266043.49	Картометрический	1.00	-
43	539238.19	1266050.45	Картометрический	1.00	-
44	539277.05	1266064.06	Картометрический	1.00	-
45	539276.13	1266102.62	Картометрический	1.00	-
46	539275.56	1266126.42	Картометрический	1.00	-
47	539280.52	1266189.89	Аналитический	0.10	-
48	539293.38	1266226.89	Картометрический	1.00	-
49	539299.20	1266249.19	Аналитический	0.10	-
50	539310.71	1266243.80	Аналитический	0.10	-
51	539330.89	1266296.68	Аналитический	0.10	-
52	539349.24	1266393.40	Аналитический	0.10	-
53	539362.37	1266379.77	Аналитический	0.10	-
54	539369.03	1266385.07	Аналитический	0.10	-
55	539375.47	1266433.89	Аналитический	0.10	-
56	539361.17	1266463.66	Аналитический	0.10	-
57	539419.67	1266576.51	Картометрический	1.00	-
58	539341.15	1266657.22	Картометрический	1.00	-
59	539315.05	1266685.63	Картометрический	1.00	-
60	539252.20	1266724.62	Аналитический	0.10	-
61	539240.90	1266721.65	Аналитический	0.10	-
62	539229.09	1266735.68	Аналитический	0.10	-
63	539188.21	1266787.10	Аналитический	0.10	-
64	539170.98	1266817.85	Аналитический	0.10	-
65	539124.72	1266861.25	Картометрический	1.00	-
66	539100.29	1266895.89	Картометрический	1.00	-
67	539092.15	1266911.43	Картометрический	1.00	-
68	539066.39	1266938.80	Аналитический	0.10	-
69	539051.00	1266949.48	Аналитический	0.10	-
70	539030.94	1266960.03	Картометрический	1.00	-
71	539001.10	1267022.62	Картометрический	1.00	-
72	538981.04	1267069.64	Картометрический	1.00	-
73	538973.66	1267094.12	Картометрический	1.00	-
74	538943.54	1267079.21	Картометрический	1.00	-
75	538917.76	1267067.14	Картометрический	1.00	-
76	538917.42	1267065.84	Картометрический	1.00	-
77	538918.11	1267063.09	Картометрический	1.00	-
78	538909.11	1267057.56	Картометрический	1.00	-
79	538906.02	1267059.98	Картометрический	1.00	-
80	538900.85	1267060.67	Картометрический	1.00	-
81	538893.45	1267058.43	Картометрический	1.00	-
82	538882.65	1267053.50	Картометрический	1.00	-
83	538869.12	1267047.41	Картометрический	1.00	-

1	2	3	4	5	6
84	538860.44	1267039.79	Картометрический	1.00	-
85	538853.32	1267029.70	Картометрический	1.00	-
86	538849.01	1267018.35	Картометрический	1.00	-
87	538846.47	1267010.56	Картометрический	1.00	-
88	538844.43	1266999.82	Картометрический	1.00	-
89	538844.12	1266993.09	Картометрический	1.00	-
90	538845.31	1266982.95	Картометрический	1.00	-
91	538851.87	1266966.23	Картометрический	1.00	-
92	538853.72	1266959.64	Картометрический	1.00	-
93	538855.07	1266949.12	Картометрический	1.00	-
94	538855.08	1266936.15	Картометрический	1.00	-
95	538855.19	1266923.87	Картометрический	1.00	-
96	538879.15	1266788.74	Картометрический	1.00	-
97	538957.54	1266329.99	Картометрический	1.00	-
98	538993.86	1266136.58	Картометрический	1.00	-
99	539001.87	1266092.16	Картометрический	1.00	-
100	539007.53	1266055.11	Картометрический	1.00	-
101	539015.94	1265980.77	Картометрический	1.00	-
102	539019.24	1265932.12	Картометрический	1.00	-
103	539021.39	1265884.54	Картометрический	1.00	-
104	539020.97	1265786.16	Картометрический	1.00	-
105	539019.83	1265726.50	Картометрический	1.00	-
106	539015.90	1265653.61	Картометрический	1.00	-
107	539012.68	1265619.05	Картометрический	1.00	-
108	539004.69	1265548.77	Картометрический	1.00	-
109	538977.51	1265341.92	Картометрический	1.00	-
110	538971.92	1265294.88	Картометрический	1.00	-
111	538971.56	1265292.50	Картометрический	1.00	-
112	538971.84	1265290.68	Картометрический	1.00	-
113	538972.29	1265289.75	Картометрический	1.00	-
114	538972.95	1265289.29	Картометрический	1.00	-
115	538974.75	1265288.98	Картометрический	1.00	-
116	538976.37	1265289.38	Картометрический	1.00	-
117	538981.55	1265292.06	Картометрический	1.00	-
118	538992.00	1265273.12	Картометрический	1.00	-
119	538970.34	1265257.02	Картометрический	1.00	-
120	538966.44	1265252.07	Картометрический	1.00	-
121	538964.40	1265246.14	Картометрический	1.00	-
122	538954.68	1265177.11	Картометрический	1.00	-
123	538951.07	1265147.19	Картометрический	1.00	-
124	539008.64	1265157.83	Картометрический	1.00	-
125	539012.33	1265136.05	Картометрический	1.00	-
126	538979.38	1265062.58	Картометрический	1.00	-
127	538974.16	1265023.59	Картометрический	1.00	-
128	538983.82	1265020.59	Картометрический	1.00	-
129	539481.47	1265153.31	Картометрический	1.00	-
130	539481.84	1265159.42	Картометрический	1.00	-
131	539485.61	1265247.57	Картометрический	1.00	-

1	2	3	4	5	6
132	539490.62	1265415.87	Картометрический	1.00	-
133	539495.30	1265447.34	Картометрический	1.00	-
134	539516.97	1265486.24	Картометрический	1.00	-
135	539532.35	1265517.97	Картометрический	1.00	-
136	539508.88	1265533.47	Картометрический	1.00	-
137	539505.43	1265535.90	Картометрический	1.00	-
138	539502.39	1265629.61	Картометрический	1.00	-
139	539609.52	1265625.59	Картометрический	1.00	-
140	539614.77	1265623.47	Картометрический	1.00	-
141	539631.06	1265602.77	Картометрический	1.00	-
142	539641.02	1265603.23	Картометрический	1.00	-
143	539642.83	1265572.46	Картометрический	1.00	-
144	539660.28	1265572.92	Картометрический	1.00	-
145	539660.93	1265529.94	Картометрический	1.00	-
146	539643.14	1265530.75	Картометрический	1.00	-
147	539618.36	1265531.41	Картометрический	1.00	-
148	539612.74	1265529.01	Картометрический	1.00	-
149	539600.41	1265520.82	Картометрический	1.00	-
150	539603.45	1265493.42	Картометрический	1.00	-
151	539606.27	1265471.93	Картометрический	1.00	-
152	539612.01	1265416.41	Картометрический	1.00	-
153	539656.50	1265401.91	Аналитический	0.10	-
154	539688.65	1265391.12	Аналитический	0.10	-
155	539697.17	1265388.06	Аналитический	0.10	-
156	539713.32	1265382.00	Картометрический	1.00	-
157	539715.99	1265371.29	Картометрический	1.00	-
158	539727.43	1265349.75	Картометрический	1.00	-
159	539739.59	1265329.54	Картометрический	1.00	-
160	539746.93	1265316.62	Картометрический	1.00	-
161	539753.99	1265309.19	Картометрический	1.00	-
162	539761.53	1265303.60	Картометрический	1.00	-
163	539789.42	1265288.01	Картометрический	1.00	-
164	539816.33	1265290.23	Картометрический	1.00	-
165	539847.51	1265292.87	Аналитический	0.10	-
166	539857.51	1265292.58	Аналитический	0.10	-
167	539879.71	1265296.74	Картометрический	1.00	-
168	539881.57	1265346.96	Картометрический	1.00	-
169	539935.63	1265348.47	Картометрический	1.00	-
170	539939.88	1265397.28	Картометрический	1.00	-
171	539956.57	1265429.54	Картометрический	1.00	-
172	539967.92	1265450.20	Картометрический	1.00	-
173	539977.24	1265464.35	Картометрический	1.00	-
174	539989.80	1265473.20	Картометрический	1.00	-
175	540029.46	1265494.18	Картометрический	1.00	-
176	540037.12	1265552.39	Картометрический	1.00	-
177	540044.30	1265597.58	Картометрический	1.00	-
178	540059.71	1265593.10	Картометрический	1.00	-
179	540078.70	1265579.78	Картометрический	1.00	-

1	2	3	4	5	6
180	540069.13	1265515.13	Картометрический	1.00	-
181	540100.56	1265542.93	Картометрический	1.00	-
182	540108.40	1265545.44	Картометрический	1.00	-
183	540153.69	1265550.37	Картометрический	1.00	-
184	540202.41	1265554.25	Картометрический	1.00	-
185	540214.17	1265557.50	Картометрический	1.00	-
186	540224.19	1265563.65	Картометрический	1.00	-
187	540232.90	1265571.15	Картометрический	1.00	-
188	540242.88	1265583.99	Картометрический	1.00	-
189	540262.06	1265616.53	Картометрический	1.00	-
190	540309.71	1265742.95	Картометрический	1.00	-
191	540340.89	1265769.88	Картометрический	1.00	-
192	540461.70	1265768.60	Картометрический	1.00	-
193	540465.50	1265729.10	Картометрический	1.00	-
194	540521.50	1265703.50	Картометрический	1.00	-
195	540564.30	1265684.74	Картометрический	1.00	-
196	540592.58	1265675.28	Картометрический	1.00	-
197	540617.75	1265663.12	Картометрический	1.00	-
1	540631.80	1265650.00	Картометрический	1.00	-
198	541364.70	1267808.40	Картометрический	1.00	-
199	541372.02	1268082.39	Картометрический	1.00	-
200	541247.99	1268093.44	Картометрический	1.00	-
201	541205.35	1268157.21	Картометрический	1.00	-
202	541235.34	1268209.63	Картометрический	1.00	-
203	541256.70	1268250.76	Картометрический	1.00	-
204	541198.74	1268282.14	Картометрический	1.00	-
205	541176.16	1268286.85	Картометрический	1.00	-
206	541079.28	1268368.11	Картометрический	1.00	-
207	541021.45	1268378.06	Картометрический	1.00	-
208	540999.20	1268416.23	Картометрический	1.00	-
209	541104.52	1268560.95	Картометрический	1.00	-
210	541132.26	1268612.43	Картометрический	1.00	-
211	541107.23	1268652.07	Картометрический	1.00	-
212	541193.38	1268711.28	Картометрический	1.00	-
213	541187.85	1268754.31	Картометрический	1.00	-
214	541164.56	1268750.26	Картометрический	1.00	-
215	541149.67	1268771.11	Картометрический	1.00	-
216	541132.42	1268809.30	Картометрический	1.00	-
217	541126.17	1268830.57	Картометрический	1.00	-
218	541094.65	1268858.11	Картометрический	1.00	-
219	541033.40	1268832.25	Картометрический	1.00	-
220	540979.15	1268783.07	Аналитический	0.10	-
221	540966.56	1268796.66	Аналитический	0.10	-
222	540875.69	1268747.58	Аналитический	0.10	-
223	540818.01	1268671.21	Картометрический	1.00	-
224	540749.88	1268624.89	Картометрический	1.00	-
225	540699.51	1268566.49	Картометрический	1.00	-

1	2	3	4	5	6
226	540656.06	1268483.49	Картометрический	1.00	-
227	540634.73	1268462.98	Картометрический	1.00	-
228	540612.44	1268436.62	Картометрический	1.00	-
229	540569.47	1268374.03	Картометрический	1.00	-
230	540482.50	1268286.41	Картометрический	1.00	-
231	540412.66	1268223.30	Аналитический	0.10	-
232	540308.76	1268134.76	Картометрический	1.00	-
233	540057.60	1267974.84	Картометрический	1.00	-
234	539966.18	1267894.55	Картометрический	1.00	-
235	539862.25	1267829.57	Картометрический	1.00	-
236	539734.05	1267773.76	Картометрический	1.00	-
237	539684.81	1267752.45	Картометрический	1.00	-
238	539636.52	1267741.54	Аналитический	0.10	-
239	539617.22	1267734.51	Аналитический	0.10	-
240	539499.53	1267690.26	Картометрический	1.00	-
241	539477.52	1267722.94	Картометрический	1.00	-
242	539444.51	1267722.41	Картометрический	1.00	-
243	539367.12	1267668.14	Картометрический	1.00	-
244	539356.20	1267637.43	Картометрический	1.00	-
245	539318.85	1267611.84	Картометрический	1.00	-
246	539352.30	1267547.67	Картометрический	1.00	-
247	539357.51	1267538.15	Картометрический	1.00	-
248	539363.03	1267535.95	Картометрический	1.00	-
249	539369.48	1267524.53	Картометрический	1.00	-
250	539364.36	1267514.71	Картометрический	1.00	-
251	539421.13	1267413.18	Картометрический	1.00	-
252	539451.79	1267361.71	Картометрический	1.00	-
253	539454.24	1267358.05	Картометрический	1.00	-
254	539458.67	1267355.29	Картометрический	1.00	-
255	539464.03	1267353.86	Картометрический	1.00	-
256	539469.25	1267354.17	Картометрический	1.00	-
257	539474.90	1267357.08	Картометрический	1.00	-
258	539480.37	1267344.47	Картометрический	1.00	-
259	539522.91	1267363.09	Картометрический	1.00	-
260	539571.46	1267385.21	Картометрический	1.00	-
261	539635.82	1267414.71	Картометрический	1.00	-
262	539711.69	1267293.50	Картометрический	1.00	-
263	539720.11	1267296.88	Аналитический	0.10	-
264	539739.77	1267310.15	Аналитический	0.10	-
265	539752.09	1267313.45	Аналитический	0.10	-
266	539768.82	1267323.42	Аналитический	0.10	-
267	539772.25	1267325.46	Аналитический	0.10	-
268	539773.00	1267324.63	Аналитический	0.10	-
269	539788.75	1267307.24	Аналитический	0.10	-
270	539795.94	1267299.20	Аналитический	0.10	-
271	539789.63	1267293.24	Аналитический	0.10	-
272	539807.52	1267274.10	Аналитический	0.10	-
273	539810.86	1267270.49	Аналитический	0.10	-

1	2	3	4	5	6
274	539807.45	1267267.79	Аналитический	0.10	-
275	539806.47	1267267.01	Аналитический	0.10	-
276	539793.58	1267256.81	Аналитический	0.10	-
277	539789.05	1267253.81	Аналитический	0.10	-
278	539780.51	1267248.40	Аналитический	0.10	-
279	539775.35	1267255.38	Аналитический	0.10	-
280	539764.89	1267249.55	Аналитический	0.10	-
281	539752.48	1267241.08	Аналитический	0.10	-
282	539763.90	1267223.49	Аналитический	0.10	-
283	539766.74	1267218.28	Аналитический	0.10	-
284	539796.41	1267176.02	Картометрический	1.00	-
285	539848.40	1267182.68	Картометрический	1.00	-
286	539855.42	1267183.58	Картометрический	1.00	-
287	539858.04	1267163.19	Картометрический	1.00	-
288	539859.02	1267159.01	Аналитический	0.10	-
289	539876.33	1267159.64	Аналитический	0.10	-
290	539876.54	1267153.90	Аналитический	0.10	-
291	539916.73	1267151.81	Аналитический	0.10	-
292	539930.97	1267181.97	Аналитический	0.10	-
293	539933.65	1267182.04	Аналитический	0.10	-
294	539992.42	1267184.91	Аналитический	0.10	-
295	539989.72	1267216.35	Аналитический	0.10	-
296	540002.28	1267217.94	Аналитический	0.10	-
297	540033.95	1267222.23	Аналитический	0.10	-
298	540056.25	1267224.14	Аналитический	0.10	-
299	540057.21	1267208.73	Аналитический	0.10	-
300	540057.91	1267167.50	Картометрический	1.00	-
301	540076.35	1267164.33	Картометрический	1.00	-
302	540094.28	1267166.37	Картометрический	1.00	-
303	540133.75	1267173.75	Картометрический	1.00	-
304	540141.64	1267175.68	Картометрический	1.00	-
305	540144.50	1267176.14	Картометрический	1.00	-
306	540150.46	1267146.93	Картометрический	1.00	-
307	540157.39	1267177.59	Картометрический	1.00	-
308	540172.19	1267178.13	Картометрический	1.00	-
309	540195.38	1267181.07	Картометрический	1.00	-
310	540195.26	1267178.89	Картометрический	1.00	-
311	540198.76	1267178.71	Картометрический	1.00	-
312	540198.92	1267181.52	Картометрический	1.00	-
313	540200.41	1267181.71	Картометрический	1.00	-
314	540193.30	1267212.38	Картометрический	1.00	-
315	540214.51	1267217.73	Картометрический	1.00	-
316	540222.74	1267185.11	Картометрический	1.00	-
317	540223.06	1267183.84	Картометрический	1.00	-
318	540227.26	1267182.13	Картометрический	1.00	-
319	540230.04	1267179.43	Картометрический	1.00	-
320	540257.32	1267150.63	Картометрический	1.00	-
321	540290.98	1267114.28	Картометрический	1.00	-

1	2	3	4	5	6
322	540293.50	1267102.67	Картометрический	1.00	-
323	540297.68	1267080.11	Картометрический	1.00	-
324	540298.18	1267076.87	Картометрический	1.00	-
325	540307.19	1267033.74	Картометрический	1.00	-
326	540312.17	1267013.36	Картометрический	1.00	-
327	540353.37	1267022.78	Картометрический	1.00	-
328	540366.18	1267023.73	Картометрический	1.00	-
329	540367.43	1266989.48	Картометрический	1.00	-
330	540372.00	1266864.23	Картометрический	1.00	-
331	540353.55	1266863.71	Картометрический	1.00	-
332	540274.26	1266861.53	Картометрический	1.00	-
333	540262.40	1266860.79	Картометрический	1.00	-
334	540256.91	1266873.27	Картометрический	1.00	-
335	540252.17	1266888.83	Картометрический	1.00	-
336	540249.78	1266902.38	Картометрический	1.00	-
337	540243.01	1266919.34	Картометрический	1.00	-
338	540236.32	1266916.78	Картометрический	1.00	-
339	540225.08	1266937.59	Картометрический	1.00	-
340	540218.18	1266949.03	Картометрический	1.00	-
341	540214.05	1266950.36	Картометрический	1.00	-
342	540211.94	1266959.13	Картометрический	1.00	-
343	540209.48	1266963.61	Картометрический	1.00	-
344	540209.06	1266963.98	Картометрический	1.00	-
345	540217.60	1266968.41	Картометрический	1.00	-
346	540216.56	1266988.29	Картометрический	1.00	-
347	540206.37	1266993.25	Картометрический	1.00	-
348	540205.80	1266995.47	Картометрический	1.00	-
349	540208.53	1266997.46	Картометрический	1.00	-
350	540211.79	1267003.40	Картометрический	1.00	-
351	540211.46	1267008.25	Картометрический	1.00	-
352	540182.72	1266996.58	Картометрический	1.00	-
353	540183.13	1266994.77	Картометрический	1.00	-
354	540174.12	1266985.08	Картометрический	1.00	-
355	540164.52	1266978.52	Картометрический	1.00	-
356	540175.83	1266954.67	Картометрический	1.00	-
357	540172.20	1266952.89	Картометрический	1.00	-
358	540172.15	1266944.81	Картометрический	1.00	-
359	540165.59	1266941.66	Картометрический	1.00	-
360	540168.93	1266934.77	Картометрический	1.00	-
361	540171.45	1266926.79	Картометрический	1.00	-
362	540169.70	1266922.36	Картометрический	1.00	-
363	540174.90	1266912.33	Картометрический	1.00	-
364	540159.39	1266904.72	Картометрический	1.00	-
365	540155.97	1266911.73	Картометрический	1.00	-
366	540148.85	1266907.81	Картометрический	1.00	-
367	540141.79	1266919.10	Картометрический	1.00	-
368	540132.95	1266918.36	Картометрический	1.00	-
369	540131.21	1266917.69	Картометрический	1.00	-

1	2	3	4	5	6
370	540131.35	1266917.32	Картометрический	1.00	-
371	540128.95	1266916.00	Картометрический	1.00	-
372	540123.04	1266912.72	Картометрический	1.00	-
373	540118.12	1266910.16	Картометрический	1.00	-
374	540096.37	1266945.62	Картометрический	1.00	-
375	540076.68	1266986.48	Картометрический	1.00	-
376	540051.91	1267037.20	Картометрический	1.00	-
377	540073.66	1267040.28	Картометрический	1.00	-
378	540102.95	1267049.03	Картометрический	1.00	-
379	540135.36	1267062.26	Картометрический	1.00	-
380	540129.23	1267094.62	Картометрический	1.00	-
381	540086.81	1267093.07	Картометрический	1.00	-
382	540071.84	1267093.82	Картометрический	1.00	-
383	540071.47	1267099.68	Картометрический	1.00	-
384	540060.31	1267099.16	Картометрический	1.00	-
385	540060.49	1267095.59	Картометрический	1.00	-
386	540040.10	1267094.85	Картометрический	1.00	-
387	540007.65	1267093.79	Картометрический	1.00	-
388	539990.92	1267093.06	Картометрический	1.00	-
389	539985.11	1267092.37	Картометрический	1.00	-
390	539983.49	1267107.46	Картометрический	1.00	-
391	539941.36	1267103.54	Картометрический	1.00	-
392	539921.31	1267097.08	Аналитический	0.10	-
393	539909.80	1267058.17	Аналитический	0.10	-
394	539863.59	1266993.38	Картометрический	1.00	-
395	539841.94	1266965.57	Картометрический	1.00	-
396	539838.41	1266961.30	Картометрический	1.00	-
397	539791.91	1266920.98	Картометрический	1.00	-
398	539781.21	1266922.50	Картометрический	1.00	-
399	539773.86	1266927.83	Картометрический	1.00	-
400	539758.66	1266951.02	Картометрический	1.00	-
401	539760.51	1266952.17	Картометрический	1.00	-
402	539757.50	1266956.28	Картометрический	1.00	-
403	539767.92	1266964.14	Картометрический	1.00	-
404	539768.32	1266964.40	Картометрический	1.00	-
405	539766.36	1266967.23	Картометрический	1.00	-
406	539765.90	1266967.92	Картометрический	1.00	-
407	539762.03	1266973.75	Картометрический	1.00	-
408	539742.36	1266999.56	Картометрический	1.00	-
409	539742.01	1266999.22	Картометрический	1.00	-
410	539741.66	1266999.57	Картометрический	1.00	-
411	539741.30	1266999.21	Картометрический	1.00	-
412	539739.79	1267000.70	Картометрический	1.00	-
413	539734.57	1266994.97	Картометрический	1.00	-
414	539726.35	1266997.29	Картометрический	1.00	-
415	539714.73	1267019.05	Картометрический	1.00	-
416	539695.32	1267023.80	Картометрический	1.00	-
417	539613.52	1267015.43	Картометрический	1.00	-

1	2	3	4	5	6
418	539571.88	1267042.91	Картометрический	1.00	-
419	539535.59	1267078.72	Картометрический	1.00	-
420	539519.59	1267083.89	Картометрический	1.00	-
421	539500.35	1267080.77	Картометрический	1.00	-
422	539494.57	1267104.07	Картометрический	1.00	-
423	539480.28	1267103.64	Картометрический	1.00	-
424	539446.52	1267098.34	Картометрический	1.00	-
425	539430.39	1267095.80	Картометрический	1.00	-
426	539388.05	1267088.67	Картометрический	1.00	-
427	539374.56	1267086.28	Картометрический	1.00	-
428	539369.65	1267113.96	Картометрический	1.00	-
429	539369.05	1267118.14	Картометрический	1.00	-
430	539416.96	1267131.48	Картометрический	1.00	-
431	539485.13	1267142.25	Картометрический	1.00	-
432	539483.51	1267164.43	Картометрический	1.00	-
433	539471.55	1267164.96	Картометрический	1.00	-
434	539471.91	1267170.59	Аналитический	0.10	-
435	539443.73	1267177.38	Аналитический	0.10	-
436	539392.98	1267186.36	Картометрический	1.00	-
437	539386.55	1267210.62	Картометрический	1.00	-
438	539362.84	1267211.44	Картометрический	1.00	-
439	539361.41	1267211.65	Картометрический	1.00	-
440	539342.86	1267214.34	Картометрический	1.00	-
441	539339.77	1267214.78	Картометрический	1.00	-
442	539347.88	1267244.28	Картометрический	1.00	-
443	539340.06	1267264.99	Картометрический	1.00	-
444	539318.37	1267266.29	Картометрический	1.00	-
445	539304.74	1267261.78	Картометрический	1.00	-
446	539291.54	1267255.57	Картометрический	1.00	-
447	539255.06	1267238.26	Картометрический	1.00	-
448	539185.64	1267204.04	Картометрический	1.00	-
449	539171.68	1267194.25	Картометрический	1.00	-
450	539207.23	1267148.80	Картометрический	1.00	-
451	539230.14	1267098.51	Картометрический	1.00	-
452	539251.16	1267034.93	Картометрический	1.00	-
453	539307.89	1266981.76	Картометрический	1.00	-
454	539291.68	1266972.62	Картометрический	1.00	-
455	539297.96	1266962.53	Картометрический	1.00	-
456	539309.80	1266942.80	Картометрический	1.00	-
457	539317.96	1266943.45	Картометрический	1.00	-
458	539322.37	1266945.01	Картометрический	1.00	-
459	539348.50	1266903.56	Картометрический	1.00	-
460	539394.86	1266877.20	Картометрический	1.00	-
461	539426.51	1266867.53	Картометрический	1.00	-
462	539443.46	1266859.58	Картометрический	1.00	-
463	539489.86	1266814.54	Картометрический	1.00	-
464	539520.19	1266799.92	Картометрический	1.00	-
465	539535.84	1266800.07	Картометрический	1.00	-

1	2	3	4	5	6
466	539592.46	1266810.45	Картометрический	1.00	-
467	539623.08	1266823.06	Картометрический	1.00	-
468	539659.35	1266826.66	Картометрический	1.00	-
469	539718.61	1266811.90	Картометрический	1.00	-
470	539756.70	1266794.10	Картометрический	1.00	-
471	539835.74	1266736.51	Аналитический	0.10	-
472	539841.19	1266731.94	Аналитический	0.10	-
473	539849.05	1266726.77	Аналитический	0.10	-
474	539862.64	1266710.08	Аналитический	0.10	-
475	539873.27	1266728.06	Аналитический	0.10	-
476	539906.62	1266701.14	Картометрический	1.00	-
477	540025.96	1266583.89	Аналитический	0.10	-
478	540045.38	1266560.17	Аналитический	0.10	-
479	540097.40	1266518.48	Аналитический	0.10	-
480	540209.07	1266423.99	Картометрический	1.00	-
481	540291.81	1266400.10	Картометрический	1.00	-
482	540435.73	1266350.21	Картометрический	1.00	-
483	540685.43	1266363.12	Картометрический	1.00	-
484	540708.31	1266366.76	Картометрический	1.00	-
485	540798.31	1266482.70	Картометрический	1.00	-
486	540828.72	1266509.94	Картометрический	1.00	-
487	540848.57	1266514.44	Картометрический	1.00	-
488	540864.92	1266520.13	Картометрический	1.00	-
489	540923.93	1266511.64	Картометрический	1.00	-
490	540956.71	1266537.79	Картометрический	1.00	-
491	540889.17	1266634.64	Картометрический	1.00	-
492	540901.20	1266746.80	Картометрический	1.00	-
493	540984.35	1266724.90	Картометрический	1.00	-
494	541043.10	1266806.10	Картометрический	1.00	-
495	541046.40	1266811.90	Картометрический	1.00	-
496	540983.90	1266847.30	Картометрический	1.00	-
497	541018.04	1266909.21	Картометрический	1.00	-
498	541023.97	1266919.13	Картометрический	1.00	-
499	541096.60	1267040.30	Картометрический	1.00	-
500	541100.49	1267049.22	Картометрический	1.00	-
501	541073.97	1267058.76	Картометрический	1.00	-
502	541039.92	1267101.62	Картометрический	1.00	-
503	541032.28	1267105.69	Картометрический	1.00	-
504	540965.81	1267116.48	Картометрический	1.00	-
505	540850.07	1267129.97	Картометрический	1.00	-
506	540821.95	1267115.89	Аналитический	0.10	-
507	540809.64	1267079.92	Аналитический	0.10	-
508	540791.84	1267016.14	Аналитический	0.10	-
509	540781.90	1266997.94	Аналитический	0.10	-
510	540741.28	1266963.95	Аналитический	0.10	-
511	540716.25	1266921.43	Аналитический	0.10	-
512	540649.60	1266947.25	Аналитический	0.10	-
513	540557.61	1266986.39	Аналитический	0.10	-

1	2	3	4	5	6
514	540546.70	1266990.80	Аналитический	0.10	-
515	540519.73	1267001.43	Аналитический	0.10	-
516	540510.42	1267005.14	Аналитический	0.10	-
517	540493.75	1267011.78	Аналитический	0.10	-
518	540496.56	1267025.85	Аналитический	0.10	-
519	540499.39	1267037.08	Аналитический	0.10	-
520	540503.94	1267059.88	Аналитический	0.10	-
521	540510.96	1267096.46	Аналитический	0.10	-
522	540514.38	1267121.39	Аналитический	0.10	-
523	540515.22	1267127.51	Аналитический	0.10	-
524	540519.28	1267134.91	Аналитический	0.10	-
525	540522.08	1267145.52	Аналитический	0.10	-
526	540531.65	1267181.83	Аналитический	0.10	-
527	540533.66	1267199.12	Аналитический	0.10	-
528	540538.48	1267222.54	Аналитический	0.10	-
529	540558.52	1267334.47	Картометрический	1.00	-
530	540561.18	1267355.14	Картометрический	1.00	-
531	540428.14	1267415.94	Картометрический	1.00	-
532	540432.51	1267488.51	Картометрический	1.00	-
533	540476.10	1267474.75	Картометрический	1.00	-
534	540538.94	1267491.21	Картометрический	1.00	-
535	540554.41	1267504.64	Картометрический	1.00	-
536	540666.45	1267429.83	Картометрический	1.00	-
537	540754.13	1267389.29	Картометрический	1.00	-
538	540776.60	1267432.00	Картометрический	1.00	-
539	540794.90	1267463.80	Картометрический	1.00	-
540	540797.28	1267469.07	Картометрический	1.00	-
541	540816.40	1267511.30	Картометрический	1.00	-
542	540808.10	1267563.40	Картометрический	1.00	-
543	540787.20	1267608.60	Картометрический	1.00	-
544	540794.91	1267688.98	Картометрический	1.00	-
545	540800.55	1267686.38	Картометрический	1.00	-
546	540822.29	1267732.80	Аналитический	0.10	-
547	540830.21	1267730.77	Картометрический	1.00	-
548	540841.74	1267724.57	Картометрический	1.00	-
549	540847.55	1267740.85	Картометрический	1.00	-
550	540854.79	1267759.39	Картометрический	1.00	-
551	540854.09	1267772.50	Картометрический	1.00	-
552	540811.52	1267800.78	Картометрический	1.00	-
553	540831.80	1267878.90	Картометрический	1.00	-
554	540862.27	1267920.75	Картометрический	1.00	-
555	540866.29	1267917.38	Картометрический	1.00	-
556	540887.39	1267950.72	Картометрический	1.00	-
557	540885.89	1267953.19	Картометрический	1.00	-
558	540892.30	1267962.00	Картометрический	1.00	-
559	540987.90	1267859.10	Картометрический	1.00	-
560	541030.20	1267930.70	Картометрический	1.00	-
561	541117.20	1267877.60	Картометрический	1.00	-

1	2	3	4	5	6
562	541168.90	1267868.70	Картометрический	1.00	-
563	541223.50	1267844.10	Картометрический	1.00	-
198	541364.70	1267808.40	Картометрический	1.00	-
564	540783.87	1266550.14	Картометрический	1.00	-
565	540803.87	1266583.63	Картометрический	1.00	-
566	540817.37	1266619.45	Картометрический	1.00	-
567	540821.08	1266658.99	Картометрический	1.00	-
568	540789.92	1266686.43	Картометрический	1.00	-
569	540761.15	1266695.19	Картометрический	1.00	-
570	540746.19	1266677.13	Картометрический	1.00	-
571	540722.00	1266588.75	Картометрический	1.00	-
572	540726.66	1266571.07	Картометрический	1.00	-
573	540752.71	1266554.79	Картометрический	1.00	-
564	540783.87	1266550.14	Картометрический	1.00	-
574	540953.50	1268350.24	Картометрический	1.00	-
575	540921.90	1268418.36	Картометрический	1.00	-
576	540898.78	1268425.15	Картометрический	1.00	-
577	540862.73	1268407.11	Картометрический	1.00	-
578	540871.00	1268378.46	Картометрический	1.00	-
579	540903.02	1268333.47	Картометрический	1.00	-
574	540953.50	1268350.24	Картометрический	1.00	-
580	539728.68	1267528.22	Картометрический	1.00	-
581	539727.46	1267535.16	Картометрический	1.00	-
582	539720.14	1267550.52	Картометрический	1.00	-
583	539707.68	1267545.76	Картометрический	1.00	-
584	539702.69	1267547.05	Картометрический	1.00	-
585	539678.93	1267536.47	Картометрический	1.00	-
586	539658.94	1267568.75	Картометрический	1.00	-
587	539626.88	1267552.09	Картометрический	1.00	-
588	539602.37	1267539.35	Картометрический	1.00	-
589	539578.55	1267522.30	Картометрический	1.00	-
590	539611.95	1267459.49	Картометрический	1.00	-
591	539618.02	1267462.43	Картометрический	1.00	-
592	539648.56	1267472.32	Картометрический	1.00	-
593	539664.57	1267480.12	Картометрический	1.00	-
594	539663.41	1267482.64	Картометрический	1.00	-
595	539677.23	1267489.57	Картометрический	1.00	-
596	539671.65	1267502.61	Картометрический	1.00	-
597	539670.21	1267505.61	Картометрический	1.00	-
598	539688.35	1267512.17	Картометрический	1.00	-
599	539689.69	1267512.44	Картометрический	1.00	-
600	539700.00	1267515.67	Картометрический	1.00	-
601	539705.30	1267517.47	Картометрический	1.00	-
602	539709.61	1267518.93	Картометрический	1.00	-
603	539711.25	1267515.41	Картометрический	1.00	-

1	2	3	4	5	6
604	539713.79	1267516.49	Картометрический	1.00	-
605	539714.44	1267518.78	Картометрический	1.00	-
606	539724.48	1267522.63	Картометрический	1.00	-
607	539725.53	1267524.23	Картометрический	1.00	-
580	539728.68	1267528.22	Картометрический	1.00	-
608	541313.25	1269077.59	Картометрический	1.00	-
609	541282.76	1269140.02	Картометрический	1.00	-
610	541256.16	1269200.44	Картометрический	1.00	-
611	541258.97	1269228.35	Картометрический	1.00	-
612	541244.73	1269245.01	Картометрический	1.00	-
613	541221.48	1269250.34	Картометрический	1.00	-
614	541143.32	1269236.48	Аналитический	0.30	-
615	541065.90	1269206.98	Аналитический	0.30	-
616	540987.06	1269315.33	Аналитический	0.30	-
617	540967.46	1269322.58	Аналитический	0.30	-
618	540910.97	1269255.74	Картометрический	1.00	-
619	540942.95	1269220.11	Картометрический	1.00	-
620	541038.41	1269205.35	Картометрический	1.00	-
621	541089.27	1268981.65	Картометрический	1.00	-
622	541116.04	1268982.86	Картометрический	1.00	-
623	541126.59	1268960.85	Картометрический	1.00	-
624	541183.41	1268955.13	Картометрический	1.00	-
625	541213.77	1268970.32	Картометрический	1.00	-
626	541228.17	1268998.81	Картометрический	1.00	-
627	541232.20	1269049.13	Картометрический	1.00	-
608	541313.25	1269077.59	Картометрический	1.00	-
628	541019.00	1269015.45	Картометрический	1.00	-
629	540976.11	1269091.87	Картометрический	1.00	-
630	540934.75	1269123.60	Картометрический	1.00	-
631	540881.38	1269135.01	Картометрический	1.00	-
632	540851.76	1269121.68	Картометрический	1.00	-
633	540879.15	1269210.05	Картометрический	1.00	-
634	540906.53	1269261.29	Картометрический	1.00	-
635	540908.21	1269266.68	Картометрический	1.00	-
636	540910.59	1269284.92	Картометрический	1.00	-
637	540909.61	1269295.60	Картометрический	1.00	-
638	540904.69	1269310.94	Картометрический	1.00	-
639	540896.77	1269330.45	Картометрический	1.00	-
640	540891.00	1269343.61	Картометрический	1.00	-
641	540870.15	1269385.14	Картометрический	1.00	-
642	540858.21	1269408.92	Картометрический	1.00	-
643	540828.12	1269388.60	Картометрический	1.00	-
644	540803.30	1269370.27	Картометрический	1.00	-
645	540790.74	1269377.74	Аналитический	0.30	-
646	540718.06	1269288.46	Аналитический	0.30	-
647	540686.80	1269251.76	Аналитический	0.30	-

1	2	3	4	5	6
648	540766.77	1269191.03	Картометрический	1.00	-
649	540740.02	1269146.63	Аналитический	0.30	-
650	540712.28	1269114.21	Аналитический	0.30	-
651	540657.17	1269062.46	Аналитический	0.30	-
652	540655.66	1269061.34	Аналитический	0.30	-
653	540620.09	1269074.31	Аналитический	0.30	-
654	540594.73	1269051.19	Аналитический	0.30	-
655	540572.01	1269008.35	Аналитический	0.30	-
656	540555.86	1268986.01	Аналитический	0.30	-
657	540546.57	1268980.40	Аналитический	0.30	-
658	540526.57	1268975.72	Аналитический	0.30	-
659	540519.04	1268875.32	Картометрический	1.00	-
660	540510.66	1268868.79	Картометрический	1.00	-
661	540482.23	1268820.41	Картометрический	1.00	-
662	540475.20	1268764.71	Картометрический	1.00	-
663	540484.29	1268682.79	Картометрический	1.00	-
664	540500.30	1268630.55	Картометрический	1.00	-
665	540451.14	1268660.52	Картометрический	1.00	-
666	540377.06	1268591.28	Картометрический	1.00	-
667	540357.03	1268570.18	Картометрический	1.00	-
668	540337.69	1268583.51	Картометрический	1.00	-
669	540329.27	1268600.61	Картометрический	1.00	-
670	540181.60	1268489.13	Картометрический	1.00	-
671	540156.10	1268470.96	Картометрический	1.00	-
672	540147.77	1268539.45	Картометрический	1.00	-
673	540139.66	1268577.21	Картометрический	1.00	-
674	540126.27	1268595.13	Картометрический	1.00	-
675	540110.23	1268600.81	Картометрический	1.00	-
676	540083.99	1268603.63	Картометрический	1.00	-
677	540066.77	1268619.47	Аналитический	0.10	-
678	539962.77	1268568.94	Аналитический	0.10	-
679	539804.88	1268479.25	Аналитический	0.10	-
680	539860.96	1268454.84	Картометрический	1.00	-
681	539885.29	1268432.63	Картометрический	1.00	-
682	539925.22	1268396.16	Картометрический	1.00	-
683	539867.96	1268362.06	Картометрический	1.00	-
684	539848.97	1268350.66	Картометрический	1.00	-
685	539834.01	1268335.37	Картометрический	1.00	-
686	539830.35	1268312.92	Картометрический	1.00	-
687	539889.57	1268231.25	Картометрический	1.00	-
688	539859.95	1268223.98	Картометрический	1.00	-
689	539843.66	1268215.88	Картометрический	1.00	-
690	539819.89	1268202.69	Картометрический	1.00	-
691	539773.14	1268175.72	Картометрический	1.00	-
692	539747.56	1268158.98	Картометрический	1.00	-
693	539729.23	1268149.37	Картометрический	1.00	-
694	539690.73	1268132.60	Картометрический	1.00	-
695	539661.39	1268117.15	Картометрический	1.00	-

1	2	3	4	5	6
696	539638.80	1268104.99	Картометрический	1.00	-
697	539630.80	1268102.18	Картометрический	1.00	-
698	539618.70	1268100.32	Картометрический	1.00	-
699	539595.01	1268098.32	Картометрический	1.00	-
700	539591.15	1268096.99	Картометрический	1.00	-
701	539585.60	1268091.78	Картометрический	1.00	-
702	539581.28	1268084.86	Картометрический	1.00	-
703	539579.61	1268070.67	Картометрический	1.00	-
704	539579.14	1268053.09	Картометрический	1.00	-
705	539558.88	1268015.05	Картометрический	1.00	-
706	539520.00	1267991.11	Картометрический	1.00	-
707	539450.35	1267975.72	Картометрический	1.00	-
708	539386.03	1267953.43	Картометрический	1.00	-
709	539315.10	1267915.38	Картометрический	1.00	-
710	539265.40	1267928.63	Картометрический	1.00	-
711	539174.20	1267924.17	Картометрический	1.00	-
712	539139.72	1267875.82	Картометрический	1.00	-
713	539197.57	1267826.32	Картометрический	1.00	-
714	539224.70	1267798.84	Картометрический	1.00	-
715	539237.31	1267778.33	Картометрический	1.00	-
716	539242.89	1267766.99	Картометрический	1.00	-
717	539244.84	1267766.72	Картометрический	1.00	-
718	539248.67	1267768.34	Картометрический	1.00	-
719	539255.04	1267760.71	Картометрический	1.00	-
720	539250.59	1267756.09	Картометрический	1.00	-
721	539250.05	1267753.43	Картометрический	1.00	-
722	539252.73	1267747.99	Картометрический	1.00	-
723	539279.28	1267689.08	Картометрический	1.00	-
724	539458.83	1267788.87	Картометрический	1.00	-
725	539544.65	1267826.40	Картометрический	1.00	-
726	539636.54	1267865.48	Картометрический	1.00	-
727	539691.75	1267864.09	Картометрический	1.00	-
728	539733.55	1267873.09	Картометрический	1.00	-
729	539812.37	1267909.31	Картометрический	1.00	-
730	539874.06	1267938.84	Картометрический	1.00	-
731	539956.97	1268012.84	Картометрический	1.00	-
732	540058.18	1268089.72	Аналитический	0.10	-
733	540169.18	1268158.20	Аналитический	0.10	-
734	540198.05	1268164.46	Аналитический	0.10	-
735	540226.59	1268170.89	Аналитический	0.10	-
736	540292.09	1268227.84	Картометрический	1.00	-
737	540308.85	1268214.84	Картометрический	1.00	-
738	540359.97	1268280.74	Картометрический	1.00	-
739	540352.18	1268325.19	Картометрический	1.00	-
740	540378.98	1268338.59	Картометрический	1.00	-
741	540444.97	1268383.88	Картометрический	1.00	-
742	540481.74	1268423.39	Картометрический	1.00	-
743	540511.05	1268473.69	Картометрический	1.00	-

1	2	3	4	5	6
744	540517.99	1268520.54	Картометрический	1.00	-
745	540633.03	1268659.82	Картометрический	1.00	-
746	540744.10	1268731.64	Аналитический	0.10	-
747	540765.74	1268755.77	Аналитический	0.10	-
748	540796.67	1268780.64	Картометрический	1.00	-
749	540834.10	1268830.92	Картометрический	1.00	-
750	540879.46	1268855.74	Картометрический	1.00	-
751	540905.66	1268869.03	Картометрический	1.00	-
752	540925.40	1268884.48	Картометрический	1.00	-
753	540993.68	1268954.90	Картометрический	1.00	-
754	541019.15	1268991.15	Картометрический	1.00	-
628	541019.00	1269015.45	Картометрический	1.00	-
755	539332.13	1267534.44	Картометрический	1.00	-
756	539325.09	1267547.60	Картометрический	1.00	-
757	539316.55	1267560.27	Картометрический	1.00	-
758	539294.98	1267548.48	Картометрический	1.00	-
759	539301.94	1267537.43	Картометрический	1.00	-
760	539302.79	1267536.08	Картометрический	1.00	-
761	539304.62	1267533.64	Картометрический	1.00	-
762	539309.90	1267525.84	Картометрический	1.00	-
763	539312.63	1267522.27	Картометрический	1.00	-
764	539317.95	1267514.24	Картометрический	1.00	-
765	539330.44	1267522.33	Картометрический	1.00	-
766	539326.17	1267530.61	Картометрический	1.00	-
767	539331.42	1267533.96	Картометрический	1.00	-
755	539332.13	1267534.44	Картометрический	1.00	-
768	538931.50	1265143.57	Картометрический	1.00	-
769	538934.94	1265178.39	Картометрический	1.00	-
770	538946.42	1265263.25	Картометрический	1.00	-
771	538957.29	1265344.47	Картометрический	1.00	-
772	538982.48	1265547.88	Картометрический	1.00	-
773	538991.49	1265621.27	Картометрический	1.00	-
774	538994.66	1265655.19	Картометрический	1.00	-
775	538998.53	1265723.55	Картометрический	1.00	-
776	538999.91	1265785.44	Картометрический	1.00	-
777	538999.89	1265884.31	Картометрический	1.00	-
778	538997.88	1265930.80	Картометрический	1.00	-
779	538993.78	1265975.16	Картометрический	1.00	-
780	538984.90	1266052.31	Картометрический	1.00	-
781	538979.53	1266088.14	Картометрический	1.00	-
782	538971.59	1266132.20	Картометрический	1.00	-
783	538935.79	1266323.97	Картометрический	1.00	-
784	538857.16	1266784.56	Картометрический	1.00	-
785	538835.99	1266920.89	Картометрический	1.00	-
786	538832.24	1266957.89	Картометрический	1.00	-
787	538830.33	1266981.19	Картометрический	1.00	-

1	2	3	4	5	6
788	538830.71	1267000.76	Картометрический	1.00	-
789	538834.91	1267016.19	Картометрический	1.00	-
790	538838.57	1267026.68	Картометрический	1.00	-
791	538837.42	1267027.21	Картометрический	1.00	-
792	538835.93	1267027.29	Картометрический	1.00	-
793	538833.53	1267026.45	Картометрический	1.00	-
794	538827.59	1267037.33	Картометрический	1.00	-
795	538839.65	1267043.54	Картометрический	1.00	-
796	538843.82	1267049.59	Картометрический	1.00	-
797	538846.84	1267054.45	Картометрический	1.00	-
798	538846.92	1267058.29	Картометрический	1.00	-
799	538845.63	1267065.49	Картометрический	1.00	-
800	538843.91	1267070.48	Картометрический	1.00	-
801	538831.39	1267085.21	Картометрический	1.00	-
802	538786.82	1267109.54	Картометрический	1.00	-
803	538754.22	1267128.22	Картометрический	1.00	-
804	538745.26	1267133.78	Картометрический	1.00	-
805	538732.48	1267140.06	Картометрический	1.00	-
806	538685.72	1267165.16	Картометрический	1.00	-
807	538676.25	1267169.05	Картометрический	1.00	-
808	538671.70	1267166.51	Картометрический	1.00	-
809	538666.07	1267157.62	Картометрический	1.00	-
810	538658.97	1267160.52	Картометрический	1.00	-
811	538660.83	1267171.85	Картометрический	1.00	-
812	538659.34	1267177.78	Картометрический	1.00	-
813	538617.82	1267203.06	Картометрический	1.00	-
814	538554.10	1267239.55	Картометрический	1.00	-
815	538471.92	1267286.42	Картометрический	1.00	-
816	538453.29	1267296.87	Картометрический	1.00	-
817	538390.30	1267331.14	Картометрический	1.00	-
818	538387.42	1267323.06	Картометрический	1.00	-
819	538381.96	1267315.28	Картометрический	1.00	-
820	538374.59	1267304.49	Картометрический	1.00	-
821	538365.63	1267291.87	Картометрический	1.00	-
822	538355.41	1267273.52	Картометрический	1.00	-
823	538348.29	1267260.50	Картометрический	1.00	-
824	538338.20	1267242.52	Картометрический	1.00	-
825	538323.96	1267214.85	Картометрический	1.00	-
826	538302.64	1267177.96	Картометрический	1.00	-
827	538309.57	1267173.95	Картометрический	1.00	-
828	538361.76	1267144.55	Аналитический	0.10	-
829	538371.88	1267162.51	Аналитический	0.10	-
830	538440.43	1267124.52	Аналитический	0.10	-
831	538441.81	1267123.74	Аналитический	0.10	-
832	538473.11	1267106.14	Картометрический	1.00	-
833	538478.05	1267103.40	Аналитический	0.10	-
834	538545.56	1267065.98	Аналитический	0.10	-
835	538572.53	1267118.99	Аналитический	0.10	-

1	2	3	4	5	6
836	538595.90	1267106.77	Аналитический	0.10	-
837	538590.23	1267095.40	Аналитический	0.10	-
838	538634.66	1267070.58	Аналитический	0.10	-
839	538639.49	1267080.26	Аналитический	0.10	-
840	538646.73	1267094.77	Аналитический	0.10	-
841	538657.36	1267088.39	Аналитический	0.10	-
842	538687.18	1267070.47	Аналитический	0.10	-
843	538732.55	1267043.15	Аналитический	0.10	-
844	538736.20	1267039.31	Аналитический	0.10	-
845	538720.97	1267013.54	Аналитический	0.10	-
846	538737.24	1267002.98	Аналитический	0.10	-
847	538726.93	1266996.09	Аналитический	0.10	-
848	538670.62	1266958.45	Аналитический	0.10	-
849	538648.25	1266943.50	Картометрический	1.00	-
850	538616.85	1266922.78	Картометрический	1.00	-
851	538516.36	1266856.38	Картометрический	1.00	-
852	538511.05	1266862.15	Аналитический	0.10	-
853	538507.96	1266865.50	Аналитический	0.10	-
854	538505.40	1266866.14	Аналитический	0.10	-
855	538484.35	1266887.21	Аналитический	0.10	-
856	538473.26	1266896.13	Аналитический	0.10	-
857	538470.74	1266896.69	Аналитический	0.10	-
858	538468.16	1266896.87	Аналитический	0.10	-
859	538465.96	1266895.50	Аналитический	0.10	-
860	538461.82	1266891.38	Аналитический	0.10	-
861	538449.53	1266899.56	Аналитический	0.10	-
862	538422.62	1266916.33	Аналитический	0.10	-
863	538423.05	1266912.83	Аналитический	0.10	-
864	538416.47	1266906.44	Аналитический	0.10	-
865	538404.55	1266894.66	Картометрический	1.00	-
866	538396.01	1266886.32	Картометрический	1.00	-
867	538386.49	1266877.03	Картометрический	1.00	-
868	538378.93	1266869.64	Аналитический	0.10	-
869	538373.05	1266863.90	Аналитический	0.10	-
870	538372.04	1266862.91	Картометрический	1.00	-
871	538355.94	1266847.57	Картометрический	1.00	-
872	538350.75	1266841.98	Картометрический	1.00	-
873	538349.31	1266839.12	Картометрический	1.00	-
874	538357.87	1266826.84	Картометрический	1.00	-
875	538354.73	1266823.78	Картометрический	1.00	-
876	538345.75	1266817.63	Картометрический	1.00	-
877	538343.18	1266816.77	Картометрический	1.00	-
878	538337.95	1266813.67	Картометрический	1.00	-
879	538338.17	1266812.57	Картометрический	1.00	-
880	538336.61	1266811.71	Картометрический	1.00	-
881	538326.51	1266804.86	Картометрический	1.00	-
882	538309.84	1266793.54	Картометрический	1.00	-
883	538284.70	1266775.33	Картометрический	1.00	-

1	2	3	4	5	6
884	538266.83	1266762.01	Картометрический	1.00	-
885	538251.78	1266751.75	Картометрический	1.00	-
886	538246.78	1266747.21	Аналитический	0.10	-
887	538242.41	1266743.23	Картометрический	1.00	-
888	538232.61	1266736.61	Картометрический	1.00	-
889	538234.01	1266734.48	Картометрический	1.00	-
890	538200.23	1266712.13	Картометрический	1.00	-
891	538203.25	1266707.55	Картометрический	1.00	-
892	538190.32	1266683.42	Картометрический	1.00	-
893	538181.94	1266679.04	Картометрический	1.00	-
894	538164.32	1266680.17	Аналитический	0.10	-
895	538151.83	1266674.48	Аналитический	0.10	-
896	538162.82	1266645.34	Аналитический	0.10	-
897	538141.56	1266636.01	Аналитический	0.10	-
898	538120.29	1266626.68	Аналитический	0.10	-
899	538137.98	1266588.20	Аналитический	0.10	-
900	538133.26	1266584.50	Аналитический	0.10	-
901	538089.86	1266550.51	Аналитический	0.10	-
902	538066.05	1266509.34	Картометрический	1.00	-
903	538098.29	1266459.37	Картометрический	1.00	-
904	538103.03	1266442.71	Картометрический	1.00	-
905	538127.30	1266386.85	Картометрический	1.00	-
906	538156.59	1266321.42	Картометрический	1.00	-
907	538167.50	1266291.07	Картометрический	1.00	-
908	538193.24	1266189.19	Картометрический	1.00	-
909	538191.63	1266135.18	Аналитический	0.10	-
910	538109.38	1266127.02	Аналитический	0.10	-
911	538094.14	1266087.58	Аналитический	0.10	-
912	538156.16	1266091.30	Картометрический	1.00	-
913	538163.52	1266039.68	Картометрический	1.00	-
914	538167.74	1266006.38	Картометрический	1.00	-
915	538173.20	1265986.97	Картометрический	1.00	-
916	538184.48	1265955.69	Картометрический	1.00	-
917	538191.92	1265872.70	Картометрический	1.00	-
918	538191.98	1265767.28	Картометрический	1.00	-
919	538207.39	1265684.78	Картометрический	1.00	-
920	538221.41	1265533.25	Картометрический	1.00	-
921	538209.62	1265485.49	Картометрический	1.00	-
922	538208.48	1265474.29	Картометрический	1.00	-
923	538208.47	1265457.53	Картометрический	1.00	-
924	538212.63	1265445.65	Картометрический	1.00	-
925	538219.38	1265434.78	Картометрический	1.00	-
926	538242.10	1265416.92	Картометрический	1.00	-
927	538280.26	1265395.91	Картометрический	1.00	-
928	538290.36	1265388.76	Картометрический	1.00	-
929	538301.79	1265378.78	Картометрический	1.00	-
930	538308.46	1265374.03	Картометрический	1.00	-
931	538314.04	1265371.74	Картометрический	1.00	-

932	538350.29	1265361.30	Картометрический	1.00	-
933	538372.92	1265355.35	Картометрический	1.00	-
934	538405.92	1265353.15	Картометрический	1.00	-
935	538424.37	1265350.58	Картометрический	1.00	-
936	538447.07	1265346.92	Картометрический	1.00	-
937	538480.84	1265345.46	Картометрический	1.00	-
938	538512.97	1265342.89	Картометрический	1.00	-
939	538560.27	1265338.68	Картометрический	1.00	-
940	538589.58	1265335.93	Картометрический	1.00	-
941	538609.92	1265331.08	Картометрический	1.00	-
942	538620.52	1265326.05	Картометрический	1.00	-
943	538628.14	1265319.46	Картометрический	1.00	-
944	538635.36	1265308.57	Картометрический	1.00	-
945	538646.81	1265293.72	Картометрический	1.00	-
946	538663.12	1265273.18	Картометрический	1.00	-
947	538679.74	1265253.91	Картометрический	1.00	-
948	538675.62	1265280.86	Картометрический	1.00	-
949	538715.82	1265304.86	Картометрический	1.00	-
950	538782.50	1265303.01	Картометрический	1.00	-
951	538856.36	1265292.85	Картометрический	1.00	-
952	538854.78	1265267.90	Картометрический	1.00	-
953	538815.03	1265174.93	Картометрический	1.00	-
954	538819.26	1265169.69	Картометрический	1.00	-
955	538832.37	1265146.13	Картометрический	1.00	-
956	538843.45	1265127.79	Картометрический	1.00	-
957	538849.63	1265120.25	Картометрический	1.00	-
958	538855.49	1265115.48	Картометрический	1.00	-
959	538861.17	1265112.27	Картометрический	1.00	-
960	538868.23	1265110.99	Картометрический	1.00	-
961	538879.13	1265110.62	Картометрический	1.00	-
962	538897.77	1265137.31	Картометрический	1.00	-
768	538931.50	1265143.57	Картометрический	1.00	-
963	538360.66	1266337.33	Картометрический	1.00	-
964	538282.64	1266479.11	Картометрический	1.00	-
965	538189.94	1266417.24	Картометрический	1.00	-
966	538263.38	1266283.79	Картометрический	1.00	-
963	538360.66	1266337.33	Картометрический	1.00	-

3. Сведения о характерных точках части (частей) границы объекта

Обозначение характерных точек части границы	Координаты, м		Метод определения координат характерной точки	Средняя квадратическая погрешность положения характерной точки (Мп), м	Описание обозначения точки на местности (при наличии)
	X	Y			
1	2	3	4	5	6
Часть №					
-	-	-	-	-	-

ГРАФИЧЕСКОЕ ОПИСАНИЕ

местоположения границ

Общественно-деловая зона села Землянк – ОД/1

(наименование объекта, местоположение границ которого описано (далее - объект))

Раздел 1

Сведения об объекте		
№ п/п	Характеристики объекта	Описание характеристик
1	2	3
1	Местоположение объекта	Воронежская область, Семилукский район, Землянское сельское поселение, село Землянк
2	Площадь объекта +/- величина погрешности определения площади (Р +/- Дельта Р)	-
3	Иные характеристики объекта	-

Сведения о местоположении границ объекта					
1. Система координат: МСК - 36, зона 1					
2. Сведения о характерных точках границ объекта					
Обозначение характерных точек границ	Координаты, м		Метод определения координат характерной точки	Средняя квадратическая погрешность положения характерной точки (Мт), м	Описание обозначения точки на местности (при наличии)
	X	Y			
1	2	3	4	5	6
1	540372.00	1266864.23	Картометрический	1.00	-
2	540367.43	1266989.48	Картометрический	1.00	-
3	540366.18	1267023.73	Картометрический	1.00	-
4	540353.37	1267022.78	Картометрический	1.00	-
5	540312.17	1267013.36	Картометрический	1.00	-
6	540307.19	1267033.74	Картометрический	1.00	-
7	540298.18	1267076.87	Картометрический	1.00	-
8	540297.68	1267080.11	Картометрический	1.00	-
9	540293.50	1267102.67	Картометрический	1.00	-
10	540290.98	1267114.28	Картометрический	1.00	-
11	540257.32	1267150.63	Картометрический	1.00	-
12	540230.04	1267179.43	Картометрический	1.00	-
13	540227.26	1267182.13	Картометрический	1.00	-
14	540223.06	1267183.84	Картометрический	1.00	-
15	540222.74	1267185.11	Картометрический	1.00	-
16	540214.51	1267217.73	Картометрический	1.00	-
17	540193.30	1267212.38	Картометрический	1.00	-
18	540200.41	1267181.71	Картометрический	1.00	-
19	540198.92	1267181.52	Картометрический	1.00	-
20	540198.76	1267178.71	Картометрический	1.00	-
21	540195.26	1267178.89	Картометрический	1.00	-
22	540195.38	1267181.07	Картометрический	1.00	-
23	540172.19	1267178.13	Картометрический	1.00	-
24	540157.39	1267177.59	Картометрический	1.00	-
25	540150.46	1267146.93	Картометрический	1.00	-
26	540144.50	1267176.14	Картометрический	1.00	-
27	540141.64	1267175.68	Картометрический	1.00	-
28	540133.75	1267173.75	Картометрический	1.00	-
29	540094.28	1267166.37	Картометрический	1.00	-
30	540076.35	1267164.33	Картометрический	1.00	-
31	540057.91	1267167.50	Картометрический	1.00	-
32	540058.48	1267134.59	Картометрический	1.00	-
33	540060.31	1267099.16	Картометрический	1.00	-
34	540071.47	1267099.68	Картометрический	1.00	-
35	540071.84	1267093.82	Картометрический	1.00	-
36	540086.81	1267093.07	Картометрический	1.00	-

1	2	3	4	5	6
37	540129.23	1267094.62	Картометрический	1.00	-
38	540135.36	1267062.26	Картометрический	1.00	-
39	540102.95	1267049.03	Картометрический	1.00	-
40	540073.66	1267040.28	Картометрический	1.00	-
41	540051.91	1267037.20	Картометрический	1.00	-
42	540076.68	1266986.48	Картометрический	1.00	-
43	540096.37	1266945.62	Картометрический	1.00	-
44	540118.12	1266910.16	Картометрический	1.00	-
45	540123.04	1266912.72	Картометрический	1.00	-
46	540128.95	1266916.00	Картометрический	1.00	-
47	540131.35	1266917.32	Картометрический	1.00	-
48	540131.21	1266917.69	Картометрический	1.00	-
49	540132.95	1266918.36	Картометрический	1.00	-
50	540141.79	1266919.10	Картометрический	1.00	-
51	540148.85	1266907.81	Картометрический	1.00	-
52	540155.97	1266911.73	Картометрический	1.00	-
53	540159.39	1266904.72	Картометрический	1.00	-
54	540174.90	1266912.33	Картометрический	1.00	-
55	540169.70	1266922.36	Картометрический	1.00	-
56	540171.45	1266926.79	Картометрический	1.00	-
57	540168.93	1266934.77	Картометрический	1.00	-
58	540165.59	1266941.66	Картометрический	1.00	-
59	540172.15	1266944.81	Картометрический	1.00	-
60	540172.20	1266952.89	Картометрический	1.00	-
61	540175.83	1266954.67	Картометрический	1.00	-
62	540164.52	1266978.52	Картометрический	1.00	-
63	540174.12	1266985.08	Картометрический	1.00	-
64	540183.13	1266994.77	Картометрический	1.00	-
65	540182.72	1266996.58	Картометрический	1.00	-
66	540211.46	1267008.25	Картометрический	1.00	-
67	540211.79	1267003.40	Картометрический	1.00	-
68	540208.53	1266997.46	Картометрический	1.00	-
69	540205.80	1266995.47	Картометрический	1.00	-
70	540206.37	1266993.25	Картометрический	1.00	-
71	540216.56	1266988.29	Картометрический	1.00	-
72	540217.60	1266968.41	Картометрический	1.00	-
73	540209.06	1266963.98	Картометрический	1.00	-
74	540209.48	1266963.61	Картометрический	1.00	-
75	540211.94	1266959.13	Картометрический	1.00	-
76	540214.05	1266950.36	Картометрический	1.00	-
77	540218.18	1266949.03	Картометрический	1.00	-
78	540225.08	1266937.59	Картометрический	1.00	-
79	540236.32	1266916.78	Картометрический	1.00	-
80	540243.01	1266919.34	Картометрический	1.00	-
81	540249.78	1266902.38	Картометрический	1.00	-
82	540252.17	1266888.83	Картометрический	1.00	-
83	540256.91	1266873.27	Картометрический	1.00	-
84	540262.40	1266860.79	Картометрический	1.00	-

1	2	3	4	5	6
85	540274.26	1266861.53	Картометрический	1.00	-
86	540353.55	1266863.71	Картометрический	1.00	-
1	540372.00	1266864.23	Картометрический	1.00	-
87	539941.36	1267103.54	Аналитический	0.10	-
88	539933.39	1267149.06	Аналитический	0.10	-
89	539930.97	1267181.97	Аналитический	0.10	-
90	539916.73	1267151.81	Аналитический	0.10	-
91	539876.54	1267153.90	Аналитический	0.10	-
92	539876.33	1267159.64	Аналитический	0.10	-
93	539859.02	1267159.01	Аналитический	0.10	-
94	539858.04	1267163.19	Картометрический	1.00	-
95	539855.42	1267183.58	Картометрический	1.00	-
96	539848.40	1267182.68	Картометрический	1.00	-
97	539796.41	1267176.02	Картометрический	1.00	-
98	539766.74	1267218.28	Аналитический	0.10	-
99	539763.90	1267223.49	Аналитический	0.10	-
100	539752.48	1267241.08	Аналитический	0.10	-
101	539764.89	1267249.55	Аналитический	0.10	-
102	539775.35	1267255.38	Аналитический	0.10	-
103	539780.51	1267248.40	Аналитический	0.10	-
104	539789.05	1267253.81	Аналитический	0.10	-
105	539793.58	1267256.81	Аналитический	0.10	-
106	539806.47	1267267.01	Аналитический	0.10	-
107	539807.45	1267267.79	Аналитический	0.10	-
108	539810.86	1267270.49	Аналитический	0.10	-
109	539807.52	1267274.10	Аналитический	0.10	-
110	539789.63	1267293.24	Аналитический	0.10	-
111	539795.94	1267299.20	Аналитический	0.10	-
112	539788.75	1267307.24	Аналитический	0.10	-
113	539773.00	1267324.63	Аналитический	0.10	-
114	539772.25	1267325.46	Аналитический	0.10	-
115	539768.82	1267323.42	Аналитический	0.10	-
116	539752.09	1267313.45	Аналитический	0.10	-
117	539739.77	1267310.15	Аналитический	0.10	-
118	539720.11	1267296.88	Аналитический	0.10	-
119	539711.69	1267293.50	Картометрический	1.00	-
120	539635.82	1267414.71	Картометрический	1.00	-
121	539571.46	1267385.21	Картометрический	1.00	-
122	539577.66	1267373.98	Картометрический	1.00	-
123	539599.90	1267336.02	Картометрический	1.00	-
124	539621.39	1267299.29	Картометрический	1.00	-
125	539636.35	1267273.77	Картометрический	1.00	-
126	539639.25	1267270.27	Картометрический	1.00	-
127	539636.12	1267268.79	Картометрический	1.00	-
128	539627.44	1267264.09	Картометрический	1.00	-
129	539604.61	1267251.50	Картометрический	1.00	-
130	539615.94	1267229.18	Картометрический	1.00	-

1	2	3	4	5	6
131	539543.62	1267186.23	Картометрический	1.00	-
132	539516.93	1267235.56	Картометрический	1.00	-
133	539527.22	1267242.77	Картометрический	1.00	-
134	539568.43	1267261.92	Картометрический	1.00	-
135	539556.83	1267310.61	Картометрический	1.00	-
136	539549.36	1267321.88	Картометрический	1.00	-
137	539530.27	1267350.69	Картометрический	1.00	-
138	539522.91	1267363.09	Картометрический	1.00	-
139	539480.37	1267344.47	Картометрический	1.00	-
140	539472.03	1267340.23	Картометрический	1.00	-
141	539467.61	1267337.11	Картометрический	1.00	-
142	539466.26	1267334.57	Картометрический	1.00	-
143	539467.47	1267330.80	Картометрический	1.00	-
144	539470.71	1267324.56	Картометрический	1.00	-
145	539459.80	1267318.74	Картометрический	1.00	-
146	539456.36	1267324.57	Картометрический	1.00	-
147	539452.83	1267328.44	Картометрический	1.00	-
148	539449.87	1267329.52	Картометрический	1.00	-
149	539446.39	1267328.77	Картометрический	1.00	-
150	539376.95	1267294.74	Картометрический	1.00	-
151	539373.87	1267293.06	Картометрический	1.00	-
152	539354.80	1267263.57	Картометрический	1.00	-
153	539340.06	1267264.99	Картометрический	1.00	-
154	539347.88	1267244.28	Картометрический	1.00	-
155	539339.77	1267214.78	Картометрический	1.00	-
156	539342.86	1267214.34	Картометрический	1.00	-
157	539361.41	1267211.65	Картометрический	1.00	-
158	539362.84	1267211.44	Картометрический	1.00	-
159	539386.55	1267210.62	Картометрический	1.00	-
160	539392.98	1267186.36	Картометрический	1.00	-
161	539443.73	1267177.38	Аналитический	0.10	-
162	539471.91	1267170.59	Аналитический	0.10	-
163	539471.55	1267164.96	Картометрический	1.00	-
164	539483.51	1267164.43	Картометрический	1.00	-
165	539485.13	1267142.25	Картометрический	1.00	-
166	539416.96	1267131.48	Картометрический	1.00	-
167	539369.05	1267118.14	Картометрический	1.00	-
168	539369.65	1267113.96	Картометрический	1.00	-
169	539374.56	1267086.28	Картометрический	1.00	-
170	539388.05	1267088.67	Картометрический	1.00	-
171	539430.39	1267095.80	Картометрический	1.00	-
172	539446.52	1267098.34	Картометрический	1.00	-
173	539480.28	1267103.64	Картометрический	1.00	-
174	539494.57	1267104.07	Картометрический	1.00	-
175	539500.35	1267080.77	Картометрический	1.00	-
176	539519.59	1267083.89	Картометрический	1.00	-
177	539535.59	1267078.72	Картометрический	1.00	-
178	539571.88	1267042.91	Картометрический	1.00	-

1	2	3	4	5	6
179	539613.52	1267015.43	Картометрический	1.00	-
180	539695.32	1267023.80	Картометрический	1.00	-
181	539714.73	1267019.05	Картометрический	1.00	-
182	539726.35	1266997.29	Картометрический	1.00	-
183	539734.57	1266994.97	Картометрический	1.00	-
184	539739.79	1267000.70	Картометрический	1.00	-
185	539741.30	1266999.21	Картометрический	1.00	-
186	539741.66	1266999.57	Картометрический	1.00	-
187	539742.01	1266999.22	Картометрический	1.00	-
188	539742.36	1266999.56	Картометрический	1.00	-
189	539762.03	1266973.75	Картометрический	1.00	-
190	539765.90	1266967.92	Картометрический	1.00	-
191	539766.36	1266967.23	Картометрический	1.00	-
192	539768.32	1266964.40	Картометрический	1.00	-
193	539767.92	1266964.14	Картометрический	1.00	-
194	539757.50	1266956.28	Картометрический	1.00	-
195	539760.51	1266952.17	Картометрический	1.00	-
196	539758.66	1266951.02	Картометрический	1.00	-
197	539773.86	1266927.83	Картометрический	1.00	-
198	539781.21	1266922.50	Картометрический	1.00	-
199	539791.91	1266920.98	Картометрический	1.00	-
200	539838.41	1266961.30	Картометрический	1.00	-
201	539841.94	1266965.57	Картометрический	1.00	-
202	539863.59	1266993.38	Картометрический	1.00	-
203	539909.80	1267058.17	Аналитический	0.10	-
204	539921.31	1267097.08	Аналитический	0.10	-
87	539941.36	1267103.54	Аналитический	0.10	-

3. Сведения о характерных точках части (частей) границы объекта

Обозначение характерных точек части границы	Координаты, м		Метод определения координат характерной точки	Средняя квадратическая погрешность положения характерной точки (Мп), м	Описание обозначения точки на местности (при наличии)
	X	Y			
1	2	3	4	5	6
Часть №					
-	-	-	-	-	-

ГРАФИЧЕСКОЕ ОПИСАНИЕ

местоположения границ

Производственная зона села Землянск – П1/1

(наименование объекта, местоположение границ которого описано (далее - объект))

Раздел 1

Сведения об объекте		
№ п/п	Характеристики объекта	Описание характеристик
1	2	3
1	Местоположение объекта	Воронежская область, Семилукский район, Землянское сельское поселение, село Землянск
2	Площадь объекта +/- величина погрешности определения площади (Р +/- Дельта Р)	-
3	Иные характеристики объекта	-

Сведения о местоположении границ объекта					
1. Система координат: МСК - 36, зона 1					
2. Сведения о характерных точках границ объекта					
Обозначение характерных точек границ	Координаты, м		Метод определения координат характерной точки	Средняя квадратическая погрешность положения характерной точки (Мт), м	Описание обозначения точки на местности (при наличии)
	X	Y			
1	2	3	4	5	6
1	540060.49	1267095.59	Аналитический	0.10	-
2	540060.31	1267099.16	Аналитический	0.10	-
3	540058.48	1267134.59	Аналитический	0.10	-
4	540057.91	1267167.50	Картометрический	1.00	-
5	540057.21	1267208.73	Аналитический	0.10	-
6	540056.25	1267224.14	Аналитический	0.10	-
7	540033.95	1267222.23	Аналитический	0.10	-
8	540002.28	1267217.94	Аналитический	0.10	-
9	539989.72	1267216.35	Аналитический	0.10	-
10	539992.42	1267184.91	Аналитический	0.10	-
11	539933.65	1267182.04	Аналитический	0.10	-
12	539930.97	1267181.97	Аналитический	0.10	-
13	539933.39	1267149.06	Аналитический	0.10	-
14	539941.36	1267103.54	Аналитический	0.10	-
15	539983.49	1267107.46	Аналитический	0.10	-
16	539985.11	1267092.37	Аналитический	0.10	-
17	539990.92	1267093.06	Аналитический	0.10	-
18	540007.65	1267093.79	Аналитический	0.10	-
19	540040.10	1267094.85	Аналитический	0.10	-
1	540060.49	1267095.59	Аналитический	0.10	-
20	539639.25	1267270.27	Картометрический	1.00	-
21	539636.35	1267273.77	Картометрический	1.00	-
22	539621.39	1267299.29	Картометрический	1.00	-
23	539599.90	1267336.02	Картометрический	1.00	-
24	539577.66	1267373.98	Картометрический	1.00	-
25	539571.46	1267385.21	Картометрический	1.00	-
26	539522.91	1267363.09	Картометрический	1.00	-
27	539530.27	1267350.69	Картометрический	1.00	-
28	539549.36	1267321.88	Картометрический	1.00	-
29	539556.83	1267310.61	Картометрический	1.00	-
30	539568.43	1267261.92	Картометрический	1.00	-
31	539527.22	1267242.77	Картометрический	1.00	-
32	539516.93	1267235.56	Картометрический	1.00	-
33	539543.62	1267186.23	Картометрический	1.00	-
34	539615.94	1267229.18	Картометрический	1.00	-

1	2	3	4	5	6
35	539604.61	1267251.50	Картометрический	1.00	-
36	539627.44	1267264.09	Картометрический	1.00	-
37	539636.12	1267268.79	Картометрический	1.00	-
20	539639.25	1267270.27	Картометрический	1.00	-
38	538737.24	1267002.98	Аналитический	0.10	-
39	538720.97	1267013.54	Аналитический	0.10	-
40	538736.20	1267039.31	Аналитический	0.10	-
41	538732.55	1267043.15	Аналитический	0.10	-
42	538687.18	1267070.47	Аналитический	0.10	-
43	538657.36	1267088.39	Аналитический	0.10	-
44	538646.73	1267094.77	Аналитический	0.10	-
45	538639.49	1267080.26	Аналитический	0.10	-
46	538634.66	1267070.58	Аналитический	0.10	-
47	538590.23	1267095.40	Аналитический	0.10	-
48	538595.90	1267106.77	Аналитический	0.10	-
49	538572.53	1267118.99	Аналитический	0.10	-
50	538545.56	1267065.98	Аналитический	0.10	-
51	538478.05	1267103.40	Аналитический	0.10	-
52	538473.11	1267106.14	Аналитический	0.10	-
53	538441.81	1267123.74	Аналитический	0.10	-
54	538440.43	1267124.52	Аналитический	0.10	-
55	538371.88	1267162.51	Аналитический	0.10	-
56	538361.76	1267144.55	Аналитический	0.10	-
57	538309.57	1267173.95	Аналитический	0.10	-
58	538302.64	1267177.96	Аналитический	0.10	-
59	538289.65	1267155.51	Картометрический	1.00	-
60	538263.86	1267104.40	Аналитический	0.10	-
61	538253.80	1267083.39	Картометрический	1.00	-
62	538253.70	1267061.86	Картометрический	1.00	-
63	538246.94	1267029.64	Картометрический	1.00	-
64	538229.56	1267039.55	Картометрический	1.00	-
65	538221.57	1267040.22	Картометрический	1.00	-
66	538211.75	1267047.23	Картометрический	1.00	-
67	538188.45	1267064.78	Картометрический	1.00	-
68	537983.71	1266968.04	Картометрический	1.00	-
69	537969.65	1266961.25	Картометрический	1.00	-
70	537885.21	1266920.41	Картометрический	1.00	-
71	537826.58	1266892.73	Картометрический	1.00	-
72	537727.92	1266843.89	Картометрический	1.00	-
73	537781.23	1266730.21	Картометрический	1.00	-
74	537848.46	1266634.29	Картометрический	1.00	-
75	537896.03	1266569.71	Картометрический	1.00	-
76	537898.42	1266566.50	Картометрический	1.00	-
77	537916.70	1266540.49	Картометрический	1.00	-
78	537951.61	1266484.09	Картометрический	1.00	-
79	537974.02	1266483.09	Картометрический	1.00	-
80	537992.59	1266484.03	Картометрический	1.00	-

1	2	3	4	5	6
81	538014.92	1266486.66	Картометрический	1.00	-
82	538031.14	1266491.02	Картометрический	1.00	-
83	538066.05	1266509.34	Картометрический	1.00	-
84	538089.86	1266550.51	Аналитический	0.10	-
85	538133.26	1266584.50	Аналитический	0.10	-
86	538137.98	1266588.20	Аналитический	0.10	-
87	538120.29	1266626.68	Аналитический	0.10	-
88	538141.56	1266636.01	Аналитический	0.10	-
89	538162.82	1266645.34	Аналитический	0.10	-
90	538151.83	1266674.48	Аналитический	0.10	-
91	538164.32	1266680.17	Аналитический	0.10	-
92	538181.94	1266679.04	Картометрический	1.00	-
93	538190.32	1266683.42	Картометрический	1.00	-
94	538203.25	1266707.55	Картометрический	1.00	-
95	538200.23	1266712.13	Картометрический	1.00	-
96	538234.01	1266734.48	Картометрический	1.00	-
97	538232.61	1266736.61	Картометрический	1.00	-
98	538242.41	1266743.23	Аналитический	0.10	-
99	538246.78	1266747.21	Картометрический	1.00	-
100	538251.78	1266751.75	Картометрический	1.00	-
101	538266.83	1266762.01	Картометрический	1.00	-
102	538284.70	1266775.33	Картометрический	1.00	-
103	538309.84	1266793.54	Картометрический	1.00	-
104	538326.51	1266804.86	Картометрический	1.00	-
105	538336.61	1266811.71	Картометрический	1.00	-
106	538338.17	1266812.57	Картометрический	1.00	-
107	538337.95	1266813.67	Картометрический	1.00	-
108	538343.18	1266816.77	Картометрический	1.00	-
109	538345.75	1266817.63	Картометрический	1.00	-
110	538354.73	1266823.78	Картометрический	1.00	-
111	538357.87	1266826.84	Картометрический	1.00	-
112	538349.31	1266839.12	Картометрический	1.00	-
113	538350.75	1266841.98	Картометрический	1.00	-
114	538355.94	1266847.57	Картометрический	1.00	-
115	538372.04	1266862.91	Картометрический	1.00	-
116	538373.05	1266863.90	Аналитический	0.10	-
117	538378.93	1266869.64	Аналитический	0.10	-
118	538386.49	1266877.03	Картометрический	1.00	-
119	538396.01	1266886.32	Картометрический	1.00	-
120	538404.55	1266894.66	Картометрический	1.00	-
121	538416.47	1266906.44	Аналитический	0.10	-
122	538423.05	1266912.83	Аналитический	0.10	-
123	538422.62	1266916.33	Аналитический	0.10	-
124	538449.53	1266899.56	Аналитический	0.10	-
125	538461.82	1266891.38	Аналитический	0.10	-
126	538465.96	1266895.50	Аналитический	0.10	-
127	538468.16	1266896.87	Аналитический	0.10	-
128	538470.74	1266896.69	Аналитический	0.10	-

1	2	3	4	5	6
129	538473.26	1266896.13	Аналитический	0.10	-
130	538484.35	1266887.21	Аналитический	0.10	-
131	538505.40	1266866.14	Аналитический	0.10	-
132	538507.96	1266865.50	Аналитический	0.10	-
133	538511.05	1266862.15	Картометрический	1.00	-
134	538516.36	1266856.38	Картометрический	1.00	-
135	538616.85	1266922.78	Картометрический	1.00	-
136	538648.25	1266943.50	Картометрический	1.00	-
137	538670.62	1266958.45	Аналитический	0.10	-
138	538726.93	1266996.09	Аналитический	0.10	-
38	538737.24	1267002.98	Аналитический	0.10	-

3. Сведения о характерных точках части (частей) границы объекта

Обозначение характерных точек части границы	Координаты, м		Метод определения координат характерной точки	Средняя квадратическая погрешность положения характерной точки (M _t), м	Описание обозначения точки на местности (при наличии)
	X	Y			
1	2	3	4	5	6
Часть №					
-	-	-	-	-	-

ГРАФИЧЕСКОЕ ОПИСАНИЕ

местоположения границ
 Зона улиц, дорог, инженерной и транспортной инфраструктуры
 села Землянк – ИТ1/1

(наименование объекта, местоположение границ которого описано (далее - объект))

Раздел 1

Сведения об объекте		
№ п/п	Характеристики объекта	Описание характеристик
1	2	3
1	Местоположение объекта	Воронежская область, Семилукский район, Землянковское сельское поселение, село Землянк
2	Площадь объекта +/- величина погрешности определения площади (Р +/- Дельта Р)	-
3	Иные характеристики объекта	-

Сведения о местоположении границ объекта					
1. Система координат: МСК - 36, зона 1					
2. Сведения о характерных точках границ объекта					
Обозначение характерных точек границ	Координаты, м		Метод определения координат характерной точки	Средняя квадратическая погрешность положения характерной точки (Мт), м	Описание обозначения точки на местности (при наличии)
	X	Y			
1	2	3	4	5	6
1	538951.07	1265147.19	Картометрический	1.00	-
2	538954.68	1265177.11	Картометрический	1.00	-
3	538964.40	1265246.14	Картометрический	1.00	-
4	538966.44	1265252.07	Картометрический	1.00	-
5	538970.34	1265257.02	Картометрический	1.00	-
6	538992.00	1265273.12	Картометрический	1.00	-
7	538981.55	1265292.06	Картометрический	1.00	-
8	538976.37	1265289.38	Картометрический	1.00	-
9	538974.75	1265288.98	Картометрический	1.00	-
10	538972.95	1265289.29	Картометрический	1.00	-
11	538972.29	1265289.75	Картометрический	1.00	-
12	538971.84	1265290.68	Картометрический	1.00	-
13	538971.56	1265292.50	Картометрический	1.00	-
14	538971.92	1265294.88	Картометрический	1.00	-
15	538977.51	1265341.92	Картометрический	1.00	-
16	539004.69	1265548.77	Картометрический	1.00	-
17	539012.68	1265619.05	Картометрический	1.00	-
18	539015.90	1265653.61	Картометрический	1.00	-
19	539019.83	1265726.50	Картометрический	1.00	-
20	539020.97	1265786.16	Картометрический	1.00	-
21	539021.39	1265884.54	Картометрический	1.00	-
22	539019.24	1265932.12	Картометрический	1.00	-
23	539015.94	1265980.77	Картометрический	1.00	-
24	539007.53	1266055.11	Картометрический	1.00	-
25	539001.87	1266092.16	Картометрический	1.00	-
26	538993.86	1266136.58	Картометрический	1.00	-
27	538957.54	1266329.99	Картометрический	1.00	-
28	538879.15	1266788.74	Картометрический	1.00	-
29	538855.19	1266923.87	Картометрический	1.00	-
30	538855.08	1266936.15	Картометрический	1.00	-
31	538855.07	1266949.12	Картометрический	1.00	-
32	538853.72	1266959.64	Картометрический	1.00	-
33	538851.87	1266966.23	Картометрический	1.00	-
34	538845.31	1266982.95	Картометрический	1.00	-
35	538844.12	1266993.09	Картометрический	1.00	-
36	538844.43	1266999.82	Картометрический	1.00	-

1	2	3	4	5	6
37	538846.47	1267010.56	Картометрический	1.00	-
38	538849.01	1267018.35	Картометрический	1.00	-
39	538853.32	1267029.70	Картометрический	1.00	-
40	538860.44	1267039.79	Картометрический	1.00	-
41	538869.12	1267047.41	Картометрический	1.00	-
42	538882.65	1267053.50	Картометрический	1.00	-
43	538893.45	1267058.43	Картометрический	1.00	-
44	538900.85	1267060.67	Картометрический	1.00	-
45	538906.02	1267059.98	Картометрический	1.00	-
46	538909.11	1267057.56	Картометрический	1.00	-
47	538918.11	1267063.09	Картометрический	1.00	-
48	538917.42	1267065.84	Картометрический	1.00	-
49	538917.76	1267067.14	Картометрический	1.00	-
50	538943.54	1267079.21	Картометрический	1.00	-
51	538973.66	1267094.12	Картометрический	1.00	-
52	538989.86	1267101.80	Картометрический	1.00	-
53	539161.94	1267187.45	Картометрический	1.00	-
54	539171.68	1267194.25	Картометрический	1.00	-
55	539185.64	1267204.04	Картометрический	1.00	-
56	539255.06	1267238.26	Картометрический	1.00	-
57	539291.54	1267255.57	Картометрический	1.00	-
58	539304.74	1267261.78	Картометрический	1.00	-
59	539318.37	1267266.29	Картометрический	1.00	-
60	539340.06	1267264.99	Картометрический	1.00	-
61	539354.80	1267263.57	Картометрический	1.00	-
62	539373.87	1267293.06	Картометрический	1.00	-
63	539376.95	1267294.74	Картометрический	1.00	-
64	539446.39	1267328.77	Картометрический	1.00	-
65	539449.87	1267329.52	Картометрический	1.00	-
66	539452.83	1267328.44	Картометрический	1.00	-
67	539456.36	1267324.57	Картометрический	1.00	-
68	539459.80	1267318.74	Картометрический	1.00	-
69	539470.71	1267324.56	Картометрический	1.00	-
70	539467.47	1267330.80	Картометрический	1.00	-
71	539466.26	1267334.57	Картометрический	1.00	-
72	539467.61	1267337.11	Картометрический	1.00	-
73	539472.03	1267340.23	Картометрический	1.00	-
74	539480.37	1267344.47	Картометрический	1.00	-
75	539474.90	1267357.08	Картометрический	1.00	-
76	539469.25	1267354.17	Картометрический	1.00	-
77	539464.03	1267353.86	Картометрический	1.00	-
78	539458.67	1267355.29	Картометрический	1.00	-
79	539454.24	1267358.05	Картометрический	1.00	-
80	539451.79	1267361.71	Картометрический	1.00	-
81	539421.13	1267413.18	Картометрический	1.00	-
82	539364.36	1267514.71	Картометрический	1.00	-
83	539369.48	1267524.53	Картометрический	1.00	-
84	539363.03	1267535.95	Картометрический	1.00	-

1	2	3	4	5	6
85	539357.51	1267538.15	Картометрический	1.00	-
86	539352.30	1267547.67	Картометрический	1.00	-
87	539318.85	1267611.84	Картометрический	1.00	-
88	539301.72	1267648.71	Картометрический	1.00	-
89	539279.28	1267689.08	Картометрический	1.00	-
90	539252.73	1267747.99	Картометрический	1.00	-
91	539250.05	1267753.43	Картометрический	1.00	-
92	539250.59	1267756.09	Картометрический	1.00	-
93	539255.04	1267760.71	Картометрический	1.00	-
94	539248.67	1267768.34	Картометрический	1.00	-
95	539244.84	1267766.72	Картометрический	1.00	-
96	539242.89	1267766.99	Картометрический	1.00	-
97	539237.31	1267778.33	Картометрический	1.00	-
98	539224.70	1267798.84	Картометрический	1.00	-
99	539197.57	1267826.32	Картометрический	1.00	-
100	539139.72	1267875.82	Картометрический	1.00	-
101	539113.70	1267898.07	Картометрический	1.00	-
102	539077.15	1267929.75	Картометрический	1.00	-
103	539094.36	1267958.17	Картометрический	1.00	-
104	539079.04	1267973.62	Картометрический	1.00	-
105	539022.01	1268030.85	Картометрический	1.00	-
106	539000.38	1268052.68	Картометрический	1.00	-
107	538968.51	1268080.00	Картометрический	1.00	-
108	538965.37	1268084.00	Картометрический	1.00	-
109	538755.27	1268298.72	Картометрический	1.00	-
110	538752.98	1268305.32	Картометрический	1.00	-
111	538736.28	1268299.52	Картометрический	1.00	-
112	538722.03	1268323.99	Картометрический	1.00	-
113	538708.43	1268318.36	Картометрический	1.00	-
114	538690.63	1268308.30	Картометрический	1.00	-
115	538687.87	1268302.12	Картометрический	1.00	-
116	538687.60	1268298.54	Картометрический	1.00	-
117	538724.29	1268260.37	Картометрический	1.00	-
118	538882.66	1268103.17	Картометрический	1.00	-
119	538877.59	1268096.04	Картометрический	1.00	-
120	538861.32	1268111.45	Картометрический	1.00	-
121	538658.25	1268310.66	Картометрический	1.00	-
122	538648.45	1268304.88	Картометрический	1.00	-
123	538631.52	1268321.44	Картометрический	1.00	-
124	538627.69	1268315.71	Картометрический	1.00	-
125	538642.04	1268301.64	Картометрический	1.00	-
126	538642.30	1268301.39	Картометрический	1.00	-
127	538729.03	1268220.04	Картометрический	1.00	-
128	538729.25	1268219.82	Картометрический	1.00	-
129	538773.10	1268176.24	Картометрический	1.00	-
130	538773.73	1268175.65	Картометрический	1.00	-
131	538810.21	1268143.00	Картометрический	1.00	-
132	538810.77	1268142.46	Картометрический	1.00	-

1	2	3	4	5	6
133	538836.04	1268116.40	Картометрический	1.00	-
134	538836.32	1268116.12	Картометрический	1.00	-
135	538875.03	1268078.08	Картометрический	1.00	-
136	538875.21	1268077.91	Картометрический	1.00	-
137	538885.68	1268067.68	Картометрический	1.00	-
138	538908.57	1268045.49	Картометрический	1.00	-
139	538929.74	1268025.99	Картометрический	1.00	-
140	538990.95	1267975.13	Картометрический	1.00	-
141	538991.13	1267974.97	Картометрический	1.00	-
142	539054.22	1267919.93	Картометрический	1.00	-
143	539054.37	1267919.80	Картометрический	1.00	-
144	539104.17	1267877.40	Картометрический	1.00	-
145	539168.95	1267821.30	Картометрический	1.00	-
146	539169.41	1267820.89	Картометрический	1.00	-
147	539208.79	1267782.76	Картометрический	1.00	-
148	539209.41	1267782.11	Картометрический	1.00	-
149	539209.97	1267781.41	Картометрический	1.00	-
150	539210.47	1267780.67	Картометрический	1.00	-
151	539210.92	1267779.89	Картометрический	1.00	-
152	539223.52	1267755.45	Картометрический	1.00	-
153	539223.20	1267754.83	Картометрический	1.00	-
154	539218.89	1267751.00	Картометрический	1.00	-
155	539223.65	1267740.46	Картометрический	1.00	-
156	539227.82	1267741.82	Картометрический	1.00	-
157	539230.38	1267740.37	Картометрический	1.00	-
158	539232.87	1267736.90	Картометрический	1.00	-
159	539262.53	1267666.99	Картометрический	1.00	-
160	539273.67	1267632.65	Картометрический	1.00	-
161	539276.81	1267626.95	Картометрический	1.00	-
162	539280.44	1267624.10	Картометрический	1.00	-
163	539282.77	1267623.95	Картометрический	1.00	-
164	539286.95	1267614.07	Картометрический	1.00	-
165	539285.12	1267612.92	Картометрический	1.00	-
166	539283.62	1267609.39	Картометрический	1.00	-
167	539284.16	1267606.23	Картометрический	1.00	-
168	539286.12	1267601.69	Картометрический	1.00	-
169	539309.97	1267570.02	Картометрический	1.00	-
170	539316.55	1267560.27	Картометрический	1.00	-
171	539325.09	1267547.60	Картометрический	1.00	-
172	539332.13	1267534.44	Картометрический	1.00	-
173	539331.42	1267533.96	Картометрический	1.00	-
174	539346.71	1267507.08	Картометрический	1.00	-
175	539376.58	1267450.56	Картометрический	1.00	-
176	539393.96	1267422.20	Картометрический	1.00	-
177	539415.25	1267383.74	Картометрический	1.00	-
178	539425.96	1267362.41	Картометрический	1.00	-
179	539435.00	1267344.43	Картометрический	1.00	-
180	539413.42	1267334.06	Картометрический	1.00	-

1	2	3	4	5	6
181	539393.67	1267324.49	Картометрический	1.00	-
182	539388.19	1267321.86	Картометрический	1.00	-
183	539359.23	1267307.32	Картометрический	1.00	-
184	539337.88	1267294.49	Картометрический	1.00	-
185	539236.36	1267246.71	Картометрический	1.00	-
186	539198.06	1267228.35	Картометрический	1.00	-
187	539140.60	1267201.33	Картометрический	1.00	-
188	539116.35	1267193.27	Картометрический	1.00	-
189	538998.26	1267132.43	Картометрический	1.00	-
190	538954.46	1267109.88	Картометрический	1.00	-
191	538907.63	1267088.28	Картометрический	1.00	-
192	538907.02	1267088.62	Картометрический	1.00	-
193	538903.21	1267092.71	Картометрический	1.00	-
194	538900.76	1267095.43	Картометрический	1.00	-
195	538889.13	1267087.02	Картометрический	1.00	-
196	538891.10	1267083.51	Картометрический	1.00	-
197	538890.78	1267081.72	Картометрический	1.00	-
198	538887.34	1267079.32	Картометрический	1.00	-
199	538881.41	1267076.89	Картометрический	1.00	-
200	538862.24	1267080.35	Картометрический	1.00	-
201	538844.37	1267093.60	Картометрический	1.00	-
202	538817.55	1267110.01	Картометрический	1.00	-
203	538817.33	1267110.15	Картометрический	1.00	-
204	538795.33	1267124.32	Картометрический	1.00	-
205	538794.08	1267122.73	Картометрический	1.00	-
206	538788.36	1267125.80	Картометрический	1.00	-
207	538781.96	1267129.23	Картометрический	1.00	-
208	538764.14	1267139.83	Картометрический	1.00	-
209	538741.56	1267154.68	Картометрический	1.00	-
210	538675.01	1267192.27	Картометрический	1.00	-
211	538627.08	1267219.28	Картометрический	1.00	-
212	538624.37	1267222.53	Картометрический	1.00	-
213	538627.09	1267230.15	Картометрический	1.00	-
214	538619.26	1267238.26	Картометрический	1.00	-
215	538611.76	1267230.49	Картометрический	1.00	-
216	538605.22	1267231.04	Картометрический	1.00	-
217	538563.39	1267255.46	Картометрический	1.00	-
218	538559.97	1267260.00	Картометрический	1.00	-
219	538549.65	1267266.05	Картометрический	1.00	-
220	538545.86	1267264.62	Картометрический	1.00	-
221	538543.99	1267264.62	Картометрический	1.00	-
222	538488.21	1267299.23	Картометрический	1.00	-
223	538478.97	1267307.07	Картометрический	1.00	-
224	538474.55	1267320.98	Картометрический	1.00	-
225	538471.38	1267332.47	Картометрический	1.00	-
226	538459.55	1267332.67	Картометрический	1.00	-
227	538458.11	1267323.52	Картометрический	1.00	-
228	538453.79	1267322.01	Картометрический	1.00	-

1	2	3	4	5	6
229	538385.31	1267356.70	Картометрический	1.00	-
230	538389.43	1267360.48	Картометрический	1.00	-
231	538394.74	1267363.44	Картометрический	1.00	-
232	538401.94	1267365.03	Картометрический	1.00	-
233	538391.19	1267376.40	Картометрический	1.00	-
234	538383.64	1267373.67	Картометрический	1.00	-
235	538378.47	1267354.83	Картометрический	1.00	-
236	538395.61	1267340.45	Картометрический	1.00	-
237	538390.30	1267331.14	Картометрический	1.00	-
238	538453.29	1267296.87	Картометрический	1.00	-
239	538471.92	1267286.42	Картометрический	1.00	-
240	538554.10	1267239.55	Картометрический	1.00	-
241	538617.82	1267203.06	Картометрический	1.00	-
242	538659.34	1267177.78	Картометрический	1.00	-
243	538660.83	1267171.85	Картометрический	1.00	-
244	538658.97	1267160.52	Картометрический	1.00	-
245	538666.07	1267157.62	Картометрический	1.00	-
246	538671.70	1267166.51	Картометрический	1.00	-
247	538676.25	1267169.05	Картометрический	1.00	-
248	538685.72	1267165.16	Картометрический	1.00	-
249	538732.48	1267140.06	Картометрический	1.00	-
250	538745.26	1267133.78	Картометрический	1.00	-
251	538754.22	1267128.22	Картометрический	1.00	-
252	538786.82	1267109.54	Картометрический	1.00	-
253	538831.39	1267085.21	Картометрический	1.00	-
254	538843.91	1267070.48	Картометрический	1.00	-
255	538845.63	1267065.49	Картометрический	1.00	-
256	538846.92	1267058.29	Картометрический	1.00	-
257	538846.84	1267054.45	Картометрический	1.00	-
258	538843.82	1267049.59	Картометрический	1.00	-
259	538839.65	1267043.54	Картометрический	1.00	-
260	538827.59	1267037.33	Картометрический	1.00	-
261	538833.53	1267026.45	Картометрический	1.00	-
262	538835.93	1267027.29	Картометрический	1.00	-
263	538837.42	1267027.21	Картометрический	1.00	-
264	538838.57	1267026.68	Картометрический	1.00	-
265	538834.91	1267016.19	Картометрический	1.00	-
266	538830.71	1267000.76	Картометрический	1.00	-
267	538830.33	1266981.19	Картометрический	1.00	-
268	538832.24	1266957.89	Картометрический	1.00	-
269	538835.99	1266920.89	Картометрический	1.00	-
270	538857.16	1266784.56	Картометрический	1.00	-
271	538935.79	1266323.97	Картометрический	1.00	-
272	538971.59	1266132.20	Картометрический	1.00	-
273	538979.53	1266088.14	Картометрический	1.00	-
274	538984.90	1266052.31	Картометрический	1.00	-
275	538993.78	1265975.16	Картометрический	1.00	-
276	538997.88	1265930.80	Картометрический	1.00	-

1	2	3	4	5	6
277	538999.89	1265884.31	Картометрический	1.00	-
278	538999.91	1265785.44	Картометрический	1.00	-
279	538998.53	1265723.55	Картометрический	1.00	-
280	538994.66	1265655.19	Картометрический	1.00	-
281	538991.49	1265621.27	Картометрический	1.00	-
282	538982.48	1265547.88	Картометрический	1.00	-
283	538957.29	1265344.47	Картометрический	1.00	-
284	538946.42	1265263.25	Картометрический	1.00	-
285	538934.94	1265178.39	Картометрический	1.00	-
286	538931.50	1265143.57	Картометрический	1.00	-
287	538942.56	1265145.62	Картометрический	1.00	-
1	538951.07	1265147.19	Картометрический	1.00	-
288	538798.63	1268414.03	Картометрический	1.00	-
289	538796.52	1268441.42	Картометрический	1.00	-
290	538677.46	1268432.80	Картометрический	1.00	-
291	538662.68	1268431.73	Картометрический	1.00	-
292	538663.28	1268417.10	Картометрический	1.00	-
293	538663.69	1268407.10	Картометрический	1.00	-
294	538673.02	1268375.65	Картометрический	1.00	-
295	538647.74	1268338.01	Картометрический	1.00	-
296	538656.65	1268329.39	Картометрический	1.00	-
297	538663.07	1268325.72	Картометрический	1.00	-
298	538668.42	1268326.30	Картометрический	1.00	-
299	538696.37	1268340.01	Картометрический	1.00	-
300	538679.20	1268372.47	Картометрический	1.00	-
301	538668.68	1268407.36	Картометрический	1.00	-
288	538798.63	1268414.03	Картометрический	1.00	-
302	538815.03	1265174.93	Картометрический	1.00	-
303	538854.78	1265267.90	Картометрический	1.00	-
304	538856.36	1265292.85	Картометрический	1.00	-
305	538782.50	1265303.01	Картометрический	1.00	-
306	538715.82	1265304.86	Картометрический	1.00	-
307	538675.62	1265280.86	Картометрический	1.00	-
308	538679.74	1265253.91	Картометрический	1.00	-
309	538687.37	1265247.94	Картометрический	1.00	-
310	538727.05	1265232.54	Картометрический	1.00	-
311	538769.97	1265207.40	Картометрический	1.00	-
312	538799.99	1265186.76	Картометрический	1.00	-
302	538815.03	1265174.93	Картометрический	1.00	-

3. Сведения о характерных точках части (частей) границы объекта					
Обозначение характерных точек части границы	Координаты, м		Метод определения координат характерной точки	Средняя квадратическая погрешность положения характерной точки (M _t), м	Описание обозначения точки на местности (при наличии)
	X	Y			
1	2	3	4	5	6
Часть №					
-	-	-	-	-	-

ГРАФИЧЕСКОЕ ОПИСАНИЕ

местоположения границ

Зона сельскохозяйственного использования в границах населенного пункта
села Землянк – СХ1/1

(наименование объекта, местоположение границ которого описано (далее - объект))

Раздел I

Сведения об объекте		
№ п/п	Характеристики объекта	Описание характеристик
1	2	3
1	Местоположение объекта	Воронежская область, Семилукский район, Землянковское сельское поселение, село Землянк
2	Площадь объекта +/- величина погрешности определения площади (Р +/- Дельта Р)	-
3	Иные характеристики объекта	-

Сведения о местоположении границ объекта					
1. Система координат: МСК - 36, зона 1					
2. Сведения о характерных точках границ объекта					
Обозначение характерных точек границ	Координаты, м		Метод определения координат характерной точки	Средняя квадратическая погрешность положения характерной точки (Мт), м	Описание обозначения точки на местности (при наличии)
	X	Y			
1	2	3	4	5	6
1	540627.73	1266217.54	Картометрический	1.00	-
2	540685.43	1266363.12	Картометрический	1.00	-
3	540435.73	1266350.21	Картометрический	1.00	-
4	540291.81	1266400.10	Картометрический	1.00	-
5	540209.07	1266423.99	Картометрический	1.00	-
6	540097.40	1266518.48	Аналитический	0.10	-
7	540045.38	1266560.17	Аналитический	0.10	-
8	540025.96	1266583.89	Аналитический	0.10	-
9	539906.62	1266701.14	Картометрический	1.00	-
10	539873.27	1266728.06	Аналитический	0.10	-
11	539862.64	1266710.08	Аналитический	0.10	-
12	539849.05	1266726.77	Аналитический	0.10	-
13	539841.19	1266731.94	Аналитический	0.10	-
14	539835.74	1266736.51	Аналитический	0.10	-
15	539756.70	1266794.10	Картометрический	1.00	-
16	539718.61	1266811.90	Картометрический	1.00	-
17	539659.35	1266826.66	Картометрический	1.00	-
18	539623.08	1266823.06	Картометрический	1.00	-
19	539592.46	1266810.45	Картометрический	1.00	-
20	539535.84	1266800.07	Картометрический	1.00	-
21	539520.19	1266799.92	Картометрический	1.00	-
22	539489.86	1266814.54	Картометрический	1.00	-
23	539443.46	1266859.58	Картометрический	1.00	-
24	539426.51	1266867.53	Картометрический	1.00	-
25	539394.86	1266877.20	Картометрический	1.00	-
26	539348.50	1266903.56	Картометрический	1.00	-
27	539322.37	1266945.01	Картометрический	1.00	-
28	539317.96	1266943.45	Картометрический	1.00	-
29	539309.80	1266942.80	Картометрический	1.00	-
30	539297.96	1266962.53	Картометрический	1.00	-
31	539291.68	1266972.62	Картометрический	1.00	-
32	539307.89	1266981.76	Картометрический	1.00	-
33	539251.16	1267034.93	Картометрический	1.00	-
34	539230.14	1267098.51	Картометрический	1.00	-
35	539207.23	1267148.80	Картометрический	1.00	-

1	2	3	4	5	6
36	539171.68	1267194.25	Картометрический	1.00	-
37	539161.94	1267187.45	Картометрический	1.00	-
38	538989.86	1267101.80	Картометрический	1.00	-
39	538973.66	1267094.12	Картометрический	1.00	-
40	538981.04	1267069.64	Картометрический	1.00	-
41	539001.10	1267022.62	Картометрический	1.00	-
42	539030.94	1266960.03	Аналитический	0.10	-
43	539051.00	1266949.48	Аналитический	0.10	-
44	539066.39	1266938.80	Аналитический	0.10	-
45	539092.15	1266911.43	Картометрический	1.00	-
46	539100.29	1266895.89	Картометрический	1.00	-
47	539124.72	1266861.25	Картометрический	1.00	-
48	539170.98	1266817.85	Аналитический	0.10	-
49	539188.21	1266787.10	Аналитический	0.10	-
50	539229.09	1266735.68	Аналитический	0.10	-
51	539240.90	1266721.65	Аналитический	0.10	-
52	539252.20	1266724.62	Картометрический	1.00	-
53	539315.05	1266685.63	Картометрический	1.00	-
54	539341.15	1266657.22	Картометрический	1.00	-
55	539419.67	1266576.51	Картометрический	1.00	-
56	539361.17	1266463.66	Аналитический	0.10	-
57	539375.47	1266433.89	Аналитический	0.10	-
58	539369.03	1266385.07	Аналитический	0.10	-
59	539362.37	1266379.77	Аналитический	0.10	-
60	539349.24	1266393.40	Аналитический	0.10	-
61	539330.89	1266296.68	Аналитический	0.10	-
62	539310.71	1266243.80	Аналитический	0.10	-
63	539299.20	1266249.19	Аналитический	0.10	-
64	539293.38	1266226.89	Картометрический	1.00	-
65	539280.52	1266189.89	Аналитический	0.10	-
66	539275.56	1266126.42	Картометрический	1.00	-
67	539276.13	1266102.62	Картометрический	1.00	-
68	539277.05	1266064.06	Картометрический	1.00	-
69	539238.19	1266050.45	Картометрический	1.00	-
70	539215.83	1266043.49	Картометрический	1.00	-
71	539236.76	1265845.40	Картометрический	1.00	-
72	539224.29	1265707.86	Картометрический	1.00	-
73	539204.34	1265649.31	Картометрический	1.00	-
74	539187.07	1265600.30	Картометрический	1.00	-
75	539145.05	1265519.26	Аналитический	0.10	-
76	539134.94	1265442.50	Картометрический	1.00	-
77	539144.43	1265441.52	Картометрический	1.00	-
78	539288.25	1265654.00	Картометрический	1.00	-
79	539319.61	1265707.84	Картометрический	1.00	-
80	539330.55	1265745.99	Картометрический	1.00	-
81	539327.01	1265890.94	Картометрический	1.00	-
82	539328.60	1265913.36	Картометрический	1.00	-
83	539333.21	1265941.94	Картометрический	1.00	-

1	2	3	4	5	6
84	539356.55	1265976.71	Картометрический	1.00	-
85	539404.27	1266243.16	Картометрический	1.00	-
86	539420.23	1266367.33	Картометрический	1.00	-
87	539383.18	1266382.41	Картометрический	1.00	-
88	539407.49	1266472.51	Картометрический	1.00	-
89	539445.18	1266558.64	Картометрический	1.00	-
90	539467.21	1266580.14	Картометрический	1.00	-
91	539583.91	1266565.09	Картометрический	1.00	-
92	539596.97	1266540.09	Картометрический	1.00	-
93	539634.29	1266523.13	Картометрический	1.00	-
94	539641.43	1266500.13	Картометрический	1.00	-
95	539675.17	1266503.91	Картометрический	1.00	-
96	539670.61	1266543.63	Картометрический	1.00	-
97	539692.66	1266563.62	Аналитический	0.10	-
98	539764.40	1266538.52	Аналитический	0.10	-
99	539888.97	1266494.71	Картометрический	1.00	-
100	539980.05	1266449.76	Картометрический	1.00	-
101	540134.73	1266389.70	Картометрический	1.00	-
102	540168.32	1266317.03	Картометрический	1.00	-
103	540233.91	1266296.91	Аналитический	0.10	-
104	540295.03	1266317.26	Картометрический	1.00	-
105	540467.13	1266252.13	Картометрический	1.00	-
1	540627.73	1266217.54	Картометрический	1.00	-
106	540965.81	1267116.48	Картометрический	1.00	-
107	540984.41	1267156.51	Картометрический	1.00	-
108	540999.82	1267204.75	Картометрический	1.00	-
109	541001.95	1267219.60	Картометрический	1.00	-
110	540963.36	1267225.31	Картометрический	1.00	-
111	540924.74	1267230.81	Картометрический	1.00	-
112	540917.58	1267268.10	Картометрический	1.00	-
113	540891.00	1267276.19	Картометрический	1.00	-
114	540863.29	1267272.33	Картометрический	1.00	-
115	540825.99	1267272.66	Картометрический	1.00	-
116	540796.98	1267278.83	Картометрический	1.00	-
117	540778.03	1267294.45	Картометрический	1.00	-
118	540790.90	1267330.40	Картометрический	1.00	-
119	540816.30	1267370.10	Картометрический	1.00	-
120	540820.20	1267411.10	Картометрический	1.00	-
121	540776.60	1267432.00	Картометрический	1.00	-
122	540754.13	1267389.29	Картометрический	1.00	-
123	540666.45	1267429.83	Картометрический	1.00	-
124	540554.41	1267504.64	Картометрический	1.00	-
125	540538.94	1267491.21	Картометрический	1.00	-
126	540476.10	1267474.75	Картометрический	1.00	-
127	540432.51	1267488.51	Картометрический	1.00	-
128	540428.14	1267415.94	Картометрический	1.00	-
129	540561.18	1267355.14	Картометрический	1.00	-

1	2	3	4	5	6
130	540558.52	1267334.47	Картометрический	1.00	-
131	540538.48	1267222.54	Аналитический	0.10	-
132	540687.38	1267185.39	Аналитический	0.10	-
133	540772.03	1267176.71	Аналитический	0.10	-
134	540821.95	1267115.89	Аналитический	0.10	-
135	540850.07	1267129.97	Картометрический	1.00	-
106	540965.81	1267116.48	Картометрический	1.00	-
136	541187.85	1268754.31	Картометрический	1.00	-
137	541182.35	1268797.34	Картометрический	1.00	-
138	541185.55	1268799.67	Картометрический	1.00	-
139	541190.51	1268803.27	Картометрический	1.00	-
140	541197.95	1268809.96	Картометрический	1.00	-
141	541244.77	1268852.00	Картометрический	1.00	-
142	541248.62	1268855.46	Картометрический	1.00	-
143	541292.34	1268894.72	Картометрический	1.00	-
144	541274.22	1268926.74	Картометрический	1.00	-
145	541283.11	1268944.76	Картометрический	1.00	-
146	541296.88	1268985.79	Картометрический	1.00	-
147	541344.52	1269005.18	Картометрический	1.00	-
148	541313.25	1269077.59	Картометрический	1.00	-
149	541232.20	1269049.13	Картометрический	1.00	-
150	541228.17	1268998.81	Картометрический	1.00	-
151	541213.77	1268970.32	Картометрический	1.00	-
152	541183.41	1268955.13	Картометрический	1.00	-
153	541126.59	1268960.85	Картометрический	1.00	-
154	541116.04	1268982.86	Картометрический	1.00	-
155	541089.27	1268981.65	Картометрический	1.00	-
156	541038.41	1269205.35	Картометрический	1.00	-
157	540942.95	1269220.11	Картометрический	1.00	-
158	540910.97	1269255.74	Картометрический	1.00	-
159	540906.53	1269261.29	Картометрический	1.00	-
160	540879.15	1269210.05	Картометрический	1.00	-
161	540851.76	1269121.68	Картометрический	1.00	-
162	540881.38	1269135.01	Картометрический	1.00	-
163	540934.75	1269123.60	Картометрический	1.00	-
164	540976.11	1269091.87	Картометрический	1.00	-
165	541019.00	1269015.45	Картометрический	1.00	-
166	541019.15	1268991.15	Картометрический	1.00	-
167	540993.68	1268954.90	Картометрический	1.00	-
168	540925.40	1268884.48	Картометрический	1.00	-
169	540905.66	1268869.03	Картометрический	1.00	-
170	540879.46	1268855.74	Картометрический	1.00	-
171	540834.10	1268830.92	Картометрический	1.00	-
172	540796.77	1268780.64	Картометрический	1.00	-
173	540765.74	1268755.77	Аналитический	0.10	-
174	540744.10	1268731.64	Аналитический	0.10	-
175	540633.03	1268659.82	Картометрический	1.00	-

1	2	3	4	5	6
176	540517.99	1268520.54	Каргометрический	1.00	-
177	540511.05	1268473.69	Каргометрический	1.00	-
178	540481.74	1268423.39	Каргометрический	1.00	-
179	540444.97	1268383.88	Каргометрический	1.00	-
180	540378.98	1268338.59	Каргометрический	1.00	-
181	540352.18	1268325.19	Каргометрический	1.00	-
182	540359.97	1268280.74	Каргометрический	1.00	-
183	540308.85	1268214.84	Каргометрический	1.00	-
184	540292.09	1268227.84	Каргометрический	1.00	-
185	540226.59	1268170.89	Аналитический	0.10	-
186	540198.05	1268164.46	Аналитический	0.10	-
187	540169.18	1268158.20	Аналитический	0.10	-
188	540058.18	1268089.72	Каргометрический	1.00	-
189	539956.97	1268012.84	Каргометрический	1.00	-
190	539874.06	1267938.84	Каргометрический	1.00	-
191	539812.37	1267909.31	Каргометрический	1.00	-
192	539733.55	1267873.09	Каргометрический	1.00	-
193	539691.75	1267864.09	Каргометрический	1.00	-
194	539636.54	1267865.48	Каргометрический	1.00	-
195	539544.65	1267826.40	Каргометрический	1.00	-
196	539458.83	1267788.87	Каргометрический	1.00	-
197	539279.28	1267689.08	Каргометрический	1.00	-
198	539301.72	1267648.71	Каргометрический	1.00	-
199	539318.85	1267611.84	Каргометрический	1.00	-
200	539356.20	1267637.43	Каргометрический	1.00	-
201	539367.12	1267668.14	Каргометрический	1.00	-
202	539444.51	1267722.41	Каргометрический	1.00	-
203	539477.52	1267722.94	Каргометрический	1.00	-
204	539499.53	1267690.26	Каргометрический	1.00	-
205	539617.22	1267734.51	Аналитический	0.10	-
206	539636.52	1267741.54	Аналитический	0.10	-
207	539684.81	1267752.45	Каргометрический	1.00	-
208	539734.05	1267773.76	Каргометрический	1.00	-
209	539862.25	1267829.57	Каргометрический	1.00	-
210	539966.18	1267894.55	Каргометрический	1.00	-
211	540057.60	1267974.84	Каргометрический	1.00	-
212	540308.76	1268134.76	Каргометрический	1.00	-
213	540412.66	1268223.30	Аналитический	0.10	-
214	540482.50	1268286.41	Каргометрический	1.00	-
215	540569.47	1268374.03	Каргометрический	1.00	-
216	540612.44	1268436.62	Каргометрический	1.00	-
217	540634.73	1268462.98	Каргометрический	1.00	-
218	540656.06	1268483.49	Каргометрический	1.00	-
219	540699.51	1268566.49	Каргометрический	1.00	-
220	540749.88	1268624.89	Каргометрический	1.00	-
221	540818.01	1268671.21	Каргометрический	1.00	-
222	540875.69	1268747.58	Аналитический	0.10	-
223	540966.56	1268796.66	Аналитический	0.10	-

1	2	3	4	5	6
224	540979.15	1268783.07	Аналитический	0.10	-
225	541033.40	1268832.25	Картометрический	1.00	-
226	541094.65	1268858.11	Картометрический	1.00	-
227	541126.17	1268830.57	Картометрический	1.00	-
228	541132.42	1268809.30	Картометрический	1.00	-
229	541149.67	1268771.11	Картометрический	1.00	-
230	541164.56	1268750.26	Картометрический	1.00	-
136	541187.85	1268754.31	Картометрический	1.00	-
231	539579.14	1268053.09	Картометрический	1.00	-
232	539576.42	1268056.16	Картометрический	1.00	-
233	539553.29	1268086.73	Картометрический	1.00	-
234	539533.31	1268108.39	Картометрический	1.00	-
235	539479.73	1268144.43	Картометрический	1.00	-
236	539465.28	1268152.52	Картометрический	1.00	-
237	539449.61	1268196.29	Картометрический	1.00	-
238	539419.01	1268101.99	Картометрический	1.00	-
239	539396.02	1268040.18	Картометрический	1.00	-
240	539244.04	1268100.24	Картометрический	1.00	-
241	539205.91	1268059.32	Картометрический	1.00	-
242	539178.88	1268045.38	Картометрический	1.00	-
243	539171.99	1268035.58	Картометрический	1.00	-
244	539143.06	1268008.99	Картометрический	1.00	-
245	539094.36	1267958.17	Картометрический	1.00	-
246	539077.15	1267929.75	Картометрический	1.00	-
247	539113.70	1267898.07	Картометрический	1.00	-
248	539139.72	1267875.82	Картометрический	1.00	-
249	539174.20	1267924.17	Картометрический	1.00	-
250	539265.40	1267928.63	Картометрический	1.00	-
251	539315.10	1267915.38	Картометрический	1.00	-
252	539386.03	1267953.43	Картометрический	1.00	-
253	539450.35	1267975.72	Картометрический	1.00	-
254	539520.00	1267991.11	Картометрический	1.00	-
255	539558.88	1268015.05	Картометрический	1.00	-
231	539579.14	1268053.09	Картометрический	1.00	-
256	538246.94	1267029.64	Картометрический	1.00	-
257	538253.70	1267061.86	Картометрический	1.00	-
258	538253.80	1267083.39	Аналитический	0.10	-
259	538263.86	1267104.40	Аналитический	0.10	-
260	538289.65	1267155.51	Картометрический	1.00	-
261	538140.04	1267239.81	Картометрический	1.00	-
262	538172.10	1267310.82	Картометрический	1.00	-
263	538181.59	1267331.10	Картометрический	1.00	-
264	538204.72	1267377.84	Картометрический	1.00	-
265	538191.61	1267385.62	Картометрический	1.00	-
266	538182.32	1267389.32	Картометрический	1.00	-
267	538155.07	1267400.19	Картометрический	1.00	-

1	2	3	4	5	6
268	538028.83	1267082.19	Картометрический	1.00	-
269	538021.32	1267063.18	Картометрический	1.00	-
270	538014.51	1267045.95	Картометрический	1.00	-
271	537983.71	1266968.04	Картометрический	1.00	-
272	538188.45	1267064.78	Картометрический	1.00	-
273	538211.75	1267047.23	Картометрический	1.00	-
274	538221.57	1267040.22	Картометрический	1.00	-
275	538229.56	1267039.55	Картометрический	1.00	-
256	538246.94	1267029.64	Картометрический	1.00	-
3. Сведения о характерных точках части (частей) границы объекта					
Обозначение характерных точек части границы	Координаты, м		Метод определения координат характерной точки	Средняя квадратическая погрешность положения характерной точки (Мт), м	Описание обозначения точки на местности (при наличии)
	X	Y			
1	2	3	4	5	6
Часть №					
-	-	-	-	-	-

ГРАФИЧЕСКОЕ ОПИСАНИЕ

местоположения границ

Зона сельскохозяйственного производства села Землянк – СХ2/1

(наименование объекта, местоположение границ которого описано (далее - объект))

Раздел 1

Сведения об объекте		
№ п/п	Характеристики объекта	Описание характеристик
1	2	3
1	Местоположение объекта	Воронежская область, Семилукский район, Землянское сельское поселение, село Землянк
2	Площадь объекта +/- величина погрешности определения площади (Р +/- Дельта Р)	-
3	Иные характеристики объекта	-

Сведения о местоположении границ объекта

1. Система координат: МСК - 36, зона 1

2. Сведения о характерных точках границ объекта

Обозначение характерных точек границ	Координаты, м		Метод определения координат характерной точки	Средняя квадратическая погрешность положения характерной точки (Мт), м	Описание обозначения точки на местности (при наличии)
	X	Y			
1	2	3	4	5	6
1	540821.95	1267115.89	Аналитический	0.10	-
2	540772.03	1267176.71	Аналитический	0.10	-
3	540687.38	1267185.39	Аналитический	0.10	-
4	540538.48	1267222.54	Аналитический	0.10	-
5	540533.66	1267199.12	Аналитический	0.10	-
6	540531.65	1267181.83	Аналитический	0.10	-
7	540522.08	1267145.52	Аналитический	0.10	-
8	540519.28	1267134.91	Аналитический	0.10	-
9	540515.22	1267127.51	Аналитический	0.10	-
10	540514.38	1267121.39	Картометрический	1.00	-
11	540510.96	1267096.46	Аналитический	0.10	-
12	540503.94	1267059.88	Аналитический	0.10	-
13	540499.39	1267037.08	Аналитический	0.10	-
14	540496.56	1267025.85	Аналитический	0.10	-
15	540493.75	1267011.78	Аналитический	0.10	-
16	540510.42	1267005.14	Аналитический	0.10	-
17	540519.73	1267001.43	Аналитический	0.10	-
18	540546.70	1266990.80	Аналитический	0.10	-
19	540557.61	1266986.39	Аналитический	0.10	-
20	540649.60	1266947.25	Аналитический	0.10	-
21	540716.25	1266921.43	Аналитический	0.10	-
22	540741.28	1266963.95	Аналитический	0.10	-
23	540781.90	1266997.94	Аналитический	0.10	-
24	540791.84	1267016.14	Аналитический	0.10	-
25	540809.64	1267079.92	Аналитический	0.10	-
1	540821.95	1267115.89	Аналитический	0.10	-
26	540069.13	1265515.13	Картометрический	1.00	-
27	540078.70	1265579.78	Картометрический	1.00	-
28	540059.71	1265593.10	Картометрический	1.00	-
29	540044.30	1265597.58	Картометрический	1.00	-
30	540037.12	1265552.39	Картометрический	1.00	-
31	540029.46	1265494.18	Картометрический	1.00	-
26	540069.13	1265515.13	Картометрический	1.00	-
32	539660.93	1265529.94	Картометрический	1.00	-

1	2	3	4	5	6
33	539660.28	1265572.92	Картометрический	1.00	-
34	539642.83	1265572.46	Картометрический	1.00	-
35	539641.02	1265603.23	Картометрический	1.00	-
36	539631.06	1265602.77	Картометрический	1.00	-
37	539614.77	1265623.47	Картометрический	1.00	-
38	539609.52	1265625.59	Картометрический	1.00	-
39	539502.39	1265629.61	Картометрический	1.00	-
40	539505.43	1265535.90	Картометрический	1.00	-
41	539508.88	1265533.47	Картометрический	1.00	-
42	539532.35	1265517.97	Картометрический	1.00	-
43	539555.03	1265517.64	Картометрический	1.00	-
44	539600.41	1265520.82	Картометрический	1.00	-
45	539612.74	1265529.01	Картометрический	1.00	-
46	539618.36	1265531.41	Картометрический	1.00	-
47	539643.14	1265530.75	Картометрический	1.00	-
32	539660.93	1265529.94	Картометрический	1.00	-

3. Сведения о характерных точках части (частей) границы объекта

Обозначение характерных точек части границы	Координаты, м		Метод определения координат характерной точки	Средняя квадратическая погрешность положения характерной точки (M _t), м	Описание обозначения точки на местности (при наличии)
	X	Y			
1	2	3	4	5	6
Часть №	-	-	-	-	-

ГРАФИЧЕСКОЕ ОПИСАНИЕ

местоположения границ

Зона ритуальных объектов села Землянк – СН1/1

(наименование объекта, местоположение границ которого описано (далее - объект))

Раздел 1

Сведения об объекте		
№ п/п	Характеристики объекта	Описание характеристик
1	2	3
1	Местоположение объекта	Воронежская область, Семилукский район, Землянское сельское поселение, село Землянк
2	Площадь объекта +/- величина погрешности определения площади (Р +/- Дельта Р)	-
3	Иные характеристики объекта	-

Сведения о местоположении границ объекта					
1. Система координат: МСК - 36, зона 1					
2. Сведения о характерных точках границ объекта					
Обозначение характерных точек границ	Координаты, м		Метод определения координат характерной точки	Средняя квадратическая погрешность положения характерной точки (Мт), м	Описание обозначения точки на местности (при наличии)
	X	Y			
1	2	3	4	5	6
1	540953.50	1268350.24	Картометрический	1.00	-
2	540921.90	1268418.36	Картометрический	1.00	-
3	540898.78	1268425.15	Картометрический	1.00	-
4	540862.73	1268407.11	Картометрический	1.00	-
5	540871.00	1268378.46	Картометрический	1.00	-
6	540903.02	1268333.47	Картометрический	1.00	-
1	540953.50	1268350.24	Картометрический	1.00	-
7	539244.04	1268100.24	Картометрический	1.00	-
8	539239.56	1268162.53	Картометрический	1.00	-
9	539214.33	1268226.30	Картометрический	1.00	-
10	539242.63	1268306.53	Картометрический	1.00	-
11	539181.67	1268410.90	Картометрический	1.00	-
12	539021.65	1268332.48	Картометрический	1.00	-
13	538954.48	1268366.34	Картометрический	1.00	-
14	538939.48	1268370.18	Картометрический	1.00	-
15	538752.98	1268305.32	Картометрический	1.00	-
16	538755.27	1268298.72	Картометрический	1.00	-
17	538965.37	1268084.00	Картометрический	1.00	-
18	538968.51	1268080.00	Картометрический	1.00	-
19	539000.38	1268052.68	Картометрический	1.00	-
20	539022.01	1268030.85	Картометрический	1.00	-
21	539079.04	1267973.62	Картометрический	1.00	-
22	539094.36	1267958.17	Картометрический	1.00	-
23	539143.06	1268008.99	Картометрический	1.00	-
24	539171.99	1268035.58	Картометрический	1.00	-
25	539178.88	1268045.38	Картометрический	1.00	-
26	539205.91	1268059.32	Картометрический	1.00	-
7	539244.04	1268100.24	Картометрический	1.00	-
27	538360.66	1266337.33	Картометрический	1.00	-
28	538282.64	1266479.11	Картометрический	1.00	-
29	538189.94	1266417.24	Картометрический	1.00	-
30	538263.38	1266283.79	Картометрический	1.00	-
27	538360.66	1266337.33	Картометрический	1.00	-

1	2	3	4	5	6
3. Сведения о характерных точках части (частей) границы объекта					
Обозначение характерных точек части границы	Координаты, м		Метод определения координат характерной точки	Средняя квадратическая погрешность положения характерной точки (Mt), м	Описание обозначения точки на местности (при наличии)
	X	Y			
1	2	3	4	5	6
Часть №					
-	-	-	-	-	-

Приложение № 2
к правилам землепользования и застройки
Землянского сельского поселения
Семилукского муниципального района
Воронежской области

ГРАФИЧЕСКОЕ ОПИСАНИЕ МЕСТОПОЛОЖЕНИЯ ГРАНИЦ
ТЕРРИТОРИАЛЬНЫХ ЗОН
ХУТОРА БЫСТРИК

ГРАФИЧЕСКОЕ ОПИСАНИЕ

местоположения границ

Зона застройки индивидуальными жилыми домами хутора Быстрик – Ж1/2

(наименование объекта, местоположение границ которого описано (далее - объект))

Раздел 1

Сведения об объекте		
№ п/п	Характеристики объекта	Описание характеристик
1	2	3
1	Местоположение объекта	Воронежская область, Семилукский район, Землянское сельское поселение, хутор Быстрик
2	Площадь объекта +/- величина погрешности определения площади (Р +/- Дельта Р)	-
3	Иные характеристики объекта	-

Сведения о местоположении границ объекта					
1. Система координат: МСК - 36, зона I					
2. Сведения о характерных точках границ объекта					
Обозначение характерных точек границ	Координаты, м		Метод определения координат характерной точки	Средняя квадратическая погрешность положения характерной точки (Мт), м	Описание обозначения точки на местности (при наличии)
	X	Y			
1	2	3	4	5	6
1	538900.61	1270352.77	Картометрический	1.00	-
2	538859.49	1270437.45	Картометрический	1.00	-
3	538834.80	1270512.65	Картометрический	1.00	-
4	538826.33	1270499.74	Картометрический	1.00	-
5	538717.15	1270380.64	Картометрический	1.00	-
6	538595.87	1270301.81	Картометрический	1.00	-
7	538441.00	1270274.22	Картометрический	1.00	-
8	538394.46	1270288.09	Картометрический	1.00	-
9	538326.96	1270288.90	Картометрический	1.00	-
10	538269.24	1270399.42	Картометрический	1.00	-
11	538257.60	1270421.72	Картометрический	1.00	-
12	538203.11	1270417.56	Картометрический	1.00	-
13	538160.81	1270524.95	Картометрический	1.00	-
14	538104.85	1270512.29	Картометрический	1.00	-
15	538073.60	1270600.71	Картометрический	1.00	-
16	538072.98	1270628.26	Картометрический	1.00	-
17	538071.90	1270676.20	Картометрический	1.00	-
18	537998.93	1270657.35	Картометрический	1.00	-
19	537981.02	1270652.79	Картометрический	1.00	-
20	538049.31	1270471.88	Картометрический	1.00	-
21	538033.58	1270425.58	Картометрический	1.00	-
22	537974.60	1270386.08	Картометрический	1.00	-
23	538036.06	1270262.79	Картометрический	1.00	-
24	538056.15	1270215.83	Картометрический	1.00	-
25	538096.60	1270143.20	Картометрический	1.00	-
26	538020.52	1270104.86	Картометрический	1.00	-
27	538008.37	1270064.87	Картометрический	1.00	-
28	538015.41	1270051.11	Картометрический	1.00	-
29	537971.26	1270017.51	Картометрический	1.00	-
30	537969.55	1270008.03	Картометрический	1.00	-
31	537966.39	1270002.18	Картометрический	1.00	-
32	537944.49	1269990.61	Картометрический	1.00	-
33	537905.95	1269960.85	Картометрический	1.00	-
34	537883.36	1269946.44	Картометрический	1.00	-
35	537855.59	1269938.59	Картометрический	1.00	-
36	537805.14	1269946.63	Картометрический	1.00	-

1	2	3	4	5	6
37	537738.96	1269952.28	Каргометрический	1.00	-
38	537708.97	1269962.96	Каргометрический	1.00	-
39	537672.20	1269960.41	Каргометрический	1.00	-
40	537560.00	1269931.08	Каргометрический	1.00	-
41	537495.14	1269890.30	Каргометрический	1.00	-
42	537443.15	1269867.93	Аналитический	0.10	-
43	537408.38	1269850.72	Аналитический	0.10	-
44	537286.13	1269787.13	Каргометрический	1.00	-
45	537244.12	1269776.35	Каргометрический	1.00	-
46	537161.11	1269706.69	Каргометрический	1.00	-
47	537079.66	1269622.90	Каргометрический	1.00	-
48	537119.38	1269582.48	Каргометрический	1.00	-
49	537160.76	1269547.11	Каргометрический	1.00	-
50	537234.87	1269492.56	Каргометрический	1.00	-
51	537359.75	1269404.41	Каргометрический	1.00	-
52	537363.55	1269402.59	Каргометрический	1.00	-
53	537409.73	1269460.38	Каргометрический	1.00	-
54	537397.14	1269494.36	Каргометрический	1.00	-
55	537334.16	1269607.90	Каргометрический	1.00	-
56	537329.30	1269616.66	Каргометрический	1.00	-
57	537542.77	1269741.54	Каргометрический	1.00	-
58	537591.40	1269670.81	Каргометрический	1.00	-
59	537640.90	1269711.88	Каргометрический	1.00	-
60	537668.35	1269733.54	Каргометрический	1.00	-
61	537638.12	1269778.54	Каргометрический	1.00	-
62	537770.06	1269827.99	Каргометрический	1.00	-
63	537895.59	1269806.17	Каргометрический	1.00	-
64	537945.91	1269825.93	Каргометрический	1.00	-
65	538005.22	1269861.95	Каргометрический	1.00	-
66	538034.08	1269890.48	Каргометрический	1.00	-
67	538048.27	1269905.87	Каргометрический	1.00	-
68	538073.81	1269927.64	Каргометрический	1.00	-
69	538132.32	1269974.82	Каргометрический	1.00	-
70	538157.93	1269933.49	Каргометрический	1.00	-
71	538225.46	1269828.22	Каргометрический	1.00	-
72	538248.73	1269849.37	Каргометрический	1.00	-
73	538292.88	1269892.13	Каргометрический	1.00	-
74	538306.41	1269922.31	Каргометрический	1.00	-
75	538356.19	1269973.19	Каргометрический	1.00	-
76	538387.51	1269996.03	Каргометрический	1.00	-
77	538437.39	1270026.15	Каргометрический	1.00	-
78	538547.19	1270028.05	Каргометрический	1.00	-
79	538669.74	1270136.76	Каргометрический	1.00	-
80	538813.43	1270274.95	Каргометрический	1.00	-
1	538900.61	1270352.77	Каргометрический	1.00	-
81	537898.84	1270061.58	Каргометрический	1.00	-
82	537888.44	1270081.45	Каргометрический	1.00	-

1	2	3	4	5	6
83	537842.35	1270138.25	Картометрический	1.00	-
84	537839.69	1270141.52	Картометрический	1.00	-
85	537830.37	1270138.04	Картометрический	1.00	-
86	537758.29	1270169.84	Картометрический	1.00	-
87	537588.40	1270129.87	Картометрический	1.00	-
88	537523.35	1270147.20	Картометрический	1.00	-
89	537392.41	1270122.84	Картометрический	1.00	-
90	537250.08	1270061.44	Картометрический	1.00	-
91	537162.13	1270117.88	Картометрический	1.00	-
92	537132.95	1270093.96	Картометрический	1.00	-
93	537094.05	1270061.16	Картометрический	1.00	-
94	536954.41	1269918.37	Картометрический	1.00	-
95	536877.48	1269843.09	Картометрический	1.00	-
96	536892.39	1269823.59	Картометрический	1.00	-
97	537048.49	1269655.29	Картометрический	1.00	-
98	537172.77	1269764.35	Картометрический	1.00	-
99	537218.89	1269833.97	Картометрический	1.00	-
100	537324.29	1269884.37	Картометрический	1.00	-
101	537420.75	1269917.67	Картометрический	1.00	-
102	537520.52	1269991.77	Картометрический	1.00	-
103	537654.15	1270038.53	Картометрический	1.00	-
104	537787.81	1270058.95	Картометрический	1.00	-
105	537835.90	1270046.31	Картометрический	1.00	-
106	537869.85	1270017.31	Картометрический	1.00	-
81	537898.84	1270061.58	Картометрический	1.00	-
107	537018.97	1269651.32	Картометрический	1.00	-
108	536990.50	1269680.49	Картометрический	1.00	-
109	536971.42	1269700.82	Картометрический	1.00	-
110	536955.47	1269717.75	Картометрический	1.00	-
111	536954.00	1269715.39	Картометрический	1.00	-
112	536931.11	1269679.36	Картометрический	1.00	-
113	536947.46	1269653.69	Картометрический	1.00	-
114	536986.84	1269621.07	Картометрический	1.00	-
107	537018.97	1269651.32	Картометрический	1.00	-

3. Сведения о характерных точках части (частей) границы объекта

Обозначение характерных точек части границы	Координаты, м		Метод определения координат характерной точки	Средняя квадратическая погрешность положения характерной точки (Мп), м	Описание обозначения точки на местности (при наличии)
	X	Y			
1	2	3	4	5	6
Часть №					
-	-	-	-	-	-

ГРАФИЧЕСКОЕ ОПИСАНИЕ

местоположения границ
 Зона улиц, дорог, инженерной и транспортной инфраструктуры
 хутора Быстрик – ИТ1/2

(наименование объекта, местоположение границ которого описано (далее - объект))

Раздел I

Сведения об объекте		
№ п/п	Характеристики объекта	Описание характеристик
1	2	3
1	Местоположение объекта	Воронежская область, Семилукский район, Землянское сельское поселение, хутор Быстрик
2	Площадь объекта +/- величина погрешности определения площади (P +/- Дельта P)	-
3	Иные характеристики объекта	-

Сведения о местоположении границ объекта					
1. Система координат: МСК - 36, зона I					
2. Сведения о характерных точках границ объекта					
Обозначение характерных точек границ	Координаты, м		Метод определения координат характерной точки	Средняя квадратическая погрешность положения характерной точки (Мп), м	Описание обозначения точки на местности (при наличии)
	X	Y			
1	2	3	4	5	6
1	537349.05	1269383.66	Картометрический	1.00	-
2	537355.95	1269392.66	Картометрический	1.00	-
3	537363.55	1269402.59	Картометрический	1.00	-
4	537359.75	1269404.41	Картометрический	1.00	-
5	537234.87	1269492.56	Картометрический	1.00	-
6	537160.76	1269547.11	Картометрический	1.00	-
7	537119.38	1269582.48	Картометрический	1.00	-
8	537079.66	1269622.90	Картометрический	1.00	-
9	537048.49	1269655.29	Картометрический	1.00	-
10	536892.39	1269823.59	Картометрический	1.00	-
11	536877.48	1269843.09	Картометрический	1.00	-
12	536836.13	1269883.85	Картометрический	1.00	-
13	536829.67	1269872.88	Картометрический	1.00	-
14	536823.61	1269862.59	Картометрический	1.00	-
15	536821.95	1269860.03	Картометрический	1.00	-
16	536955.47	1269717.75	Картометрический	1.00	-
17	536971.42	1269700.82	Картометрический	1.00	-
18	536990.50	1269680.49	Картометрический	1.00	-
19	537018.97	1269651.32	Картометрический	1.00	-
20	537042.36	1269627.36	Картометрический	1.00	-
21	537093.46	1269572.43	Картометрический	1.00	-
22	537145.93	1269528.96	Картометрический	1.00	-
23	537223.11	1269469.16	Картометрический	1.00	-
24	537273.33	1269436.55	Картометрический	1.00	-
1	537349.05	1269383.66	Картометрический	1.00	-
3. Сведения о характерных точках части (частей) границы объекта					
Обозначение характерных точек части границы	Координаты, м		Метод определения координат характерной точки	Средняя квадратическая погрешность положения характерной точки (Мп), м	Описание обозначения точки на местности (при наличии)
	X	Y			
1	2	3	4	5	6
Часть №					
-	-	-	-	-	-

ГРАФИЧЕСКОЕ ОПИСАНИЕ

местоположения границ

Зона сельскохозяйственного использования в границах населенного пункта

хутора Быстрик – СХ1/2

(наименование объекта, местоположение границ которого описано (далее - объект))

Раздел 1

Сведения об объекте		
№ п/п	Характеристики объекта	Описание характеристик
1	2	3
1	Местоположение объекта	Воронежская область, Семилукский район, Землянское сельское поселение, хутор Быстрик
2	Площадь объекта +/- величина погрешности определения площади (Р +/- Дельта Р)	-
3	Иные характеристики объекта	-

Сведения о местоположении границ объекта					
1. Система координат: МСК - 36, зона I					
2. Сведения о характерных точках границ объекта					
Обозначение характерных точек границ	Координаты, м		Метод определения координат характерной точки	Средняя квадратическая погрешность положения характерной точки (Мп), м	Описание обозначения точки на местности (при наличии)
	X	Y			
1	2	3	4	5	6
1	538096.60	1270143.20	Картометрический	1.00	-
2	538056.15	1270215.83	Картометрический	1.00	-
3	538036.06	1270262.79	Картометрический	1.00	-
4	537974.60	1270386.08	Картометрический	1.00	-
5	538033.58	1270425.58	Картометрический	1.00	-
6	538049.31	1270471.88	Картометрический	1.00	-
7	537981.02	1270652.79	Картометрический	1.00	-
8	537815.44	1270610.78	Картометрический	1.00	-
9	537824.63	1270592.52	Картометрический	1.00	-
10	537985.22	1270195.96	Картометрический	1.00	-
11	537839.69	1270141.52	Картометрический	1.00	-
12	537842.35	1270138.25	Картометрический	1.00	-
13	537888.44	1270081.45	Картометрический	1.00	-
14	537898.84	1270061.58	Картометрический	1.00	-
15	537869.85	1270017.31	Картометрический	1.00	-
16	537835.90	1270046.31	Картометрический	1.00	-
17	537787.81	1270058.95	Картометрический	1.00	-
18	537654.15	1270038.53	Картометрический	1.00	-
19	537520.52	1269991.77	Картометрический	1.00	-
20	537420.75	1269917.67	Картометрический	1.00	-
21	537324.29	1269884.37	Картометрический	1.00	-
22	537218.89	1269833.97	Картометрический	1.00	-
23	537172.77	1269764.35	Картометрический	1.00	-
24	537048.49	1269655.29	Картометрический	1.00	-
25	537079.66	1269622.90	Картометрический	1.00	-
26	537161.11	1269706.69	Картометрический	1.00	-
27	537244.12	1269776.35	Картометрический	1.00	-
28	537286.13	1269787.13	Картометрический	1.00	-
29	537408.38	1269850.72	Аналитический	0.10	-
30	537443.15	1269867.93	Аналитический	0.10	-
31	537495.14	1269890.30	Картометрический	1.00	-
32	537560.00	1269931.08	Картометрический	1.00	-
33	537672.20	1269960.41	Картометрический	1.00	-
34	537708.97	1269962.96	Картометрический	1.00	-
35	537738.96	1269952.28	Картометрический	1.00	-
36	537805.14	1269946.63	Картометрический	1.00	-

1	2	3	4	5	6
37	537855.59	1269938.59	Картометрический	1.00	-
38	537883.36	1269946.44	Картометрический	1.00	-
39	537905.95	1269960.85	Картометрический	1.00	-
40	537944.49	1269990.61	Картометрический	1.00	-
41	537966.39	1270002.18	Картометрический	1.00	-
42	537969.55	1270008.03	Картометрический	1.00	-
43	537971.26	1270017.51	Картометрический	1.00	-
44	538015.41	1270051.11	Картометрический	1.00	-
45	538008.37	1270064.87	Картометрический	1.00	-
46	538020.52	1270104.86	Картометрический	1.00	-
1	538096.60	1270143.20	Картометрический	1.00	-

3. Сведения о характерных точках части (частей) границы объекта

Обозначение характерных точек части границы	Координаты, м		Метод определения координат характерной точки	Средняя квадратическая погрешность положения характерной точки (M _t), м	Описание обозначения точки на местности (при наличии)
	X	Y			
1	2	3	4	5	6
Часть №					
-	-	-	-	-	-

Приложение № 3
к правилам землепользования и застройки
Землянского сельского поселения
Семилукского муниципального района
Воронежской области

ГРАФИЧЕСКОЕ ОПИСАНИЕ МЕСТОПОЛОЖЕНИЯ ГРАНИЦ
ТЕРРИТОРИАЛЬНЫХ ЗОН
ХУТОРА ГОЛОВИЩЕ

ГРАФИЧЕСКОЕ ОПИСАНИЕ

местоположения границ

Зона застройки индивидуальными жилыми домами хутора Головище – Ж1/3

(наименование объекта, местоположение границ которого описано (далее - объект))

Раздел 1

Сведения об объекте		
№ п/п	Характеристики объекта	Описание характеристик
1	2	3
1	Местоположение объекта	Воронежская область, Семилукский район, Земляное сельское поселение, хутор Головище
2	Площадь объекта +/- величина погрешности определения площади (P +/- Дельта P)	-
3	Иные характеристики объекта	-

Сведения о местоположении границ объекта					
1. Система координат: МСК - 36, зона 1					
2. Сведения о характерных точках границ объекта					
Обозначение характерных точек границ	Координаты, м		Метод определения координат характерной точки	Средняя квадратическая погрешность положения характерной точки (Мт), м	Описание обозначения точки на местности (при наличии)
	X	Y			
1	2	3	4	5	6
1	543327.76	1263839.84	Картометрический	1.00	-
2	543357.49	1264095.84	Картометрический	1.00	-
3	543220.23	1264161.03	Картометрический	1.00	-
4	543145.95	1264211.74	Картометрический	1.00	-
5	543040.30	1264271.19	Картометрический	1.00	-
6	543040.84	1264302.43	Картометрический	1.00	-
7	542976.63	1264324.49	Картометрический	1.00	-
8	542901.43	1264329.13	Картометрический	1.00	-
9	542905.17	1264428.50	Картометрический	1.00	-
10	542913.85	1264562.38	Картометрический	1.00	-
11	542884.16	1264580.66	Картометрический	1.00	-
12	542802.82	1264617.61	Картометрический	1.00	-
13	542816.11	1264646.10	Картометрический	1.00	-
14	542847.74	1264704.03	Картометрический	1.00	-
15	542921.82	1264709.04	Картометрический	1.00	-
16	542986.62	1264855.06	Картометрический	1.00	-
17	542954.33	1264867.65	Картометрический	1.00	-
18	542909.35	1264890.18	Картометрический	1.00	-
19	542879.00	1264906.23	Картометрический	1.00	-
20	542861.13	1264918.76	Картометрический	1.00	-
21	542786.26	1264959.87	Картометрический	1.00	-
22	542771.13	1264939.98	Аналитический	0.10	-
23	542752.47	1264902.72	Аналитический	0.10	-
24	542712.29	1264735.59	Картометрический	1.00	-
25	542651.67	1264696.34	Картометрический	1.00	-
26	542589.56	1264638.26	Картометрический	1.00	-
27	542591.31	1264499.82	Картометрический	1.00	-
28	542536.47	1264502.61	Картометрический	1.00	-
29	542523.94	1264632.34	Картометрический	1.00	-
30	542549.12	1264851.01	Картометрический	1.00	-
31	542586.09	1265037.26	Картометрический	1.00	-
32	542646.25	1265159.13	Картометрический	1.00	-
33	542708.36	1265293.43	Картометрический	1.00	-
34	542732.35	1265319.45	Аналитический	0.10	-
35	542680.60	1265531.35	Картометрический	1.00	-

1	2	3	4	5	6
36	542617.96	1265578.22	Картометрический	1.00	-
37	542506.88	1265641.21	Картометрический	1.00	-
38	542403.81	1265685.56	Картометрический	1.00	-
39	542382.59	1265691.01	Картометрический	1.00	-
40	542359.76	1265619.54	Картометрический	1.00	-
41	542388.72	1265609.22	Картометрический	1.00	-
42	542448.99	1265591.40	Картометрический	1.00	-
43	542545.90	1265543.12	Картометрический	1.00	-
44	542346.91	1265348.71	Картометрический	1.00	-
45	542303.95	1265364.56	Картометрический	1.00	-
46	542263.96	1265137.43	Картометрический	1.00	-
47	542239.33	1264970.35	Картометрический	1.00	-
48	542202.10	1264768.06	Картометрический	1.00	-
49	542159.70	1264522.94	Картометрический	1.00	-
50	542182.67	1264476.10	Картометрический	1.00	-
51	542237.56	1264423.01	Картометрический	1.00	-
52	542360.05	1264304.23	Картометрический	1.00	-
53	542486.95	1264096.62	Картометрический	1.00	-
54	542513.61	1264039.01	Картометрический	1.00	-
55	542543.07	1264019.51	Картометрический	1.00	-
56	542586.61	1264002.52	Картометрический	1.00	-
57	542594.16	1264022.02	Картометрический	1.00	-
58	542695.23	1264078.26	Картометрический	1.00	-
59	542781.13	1264130.84	Картометрический	1.00	-
60	542846.08	1264175.77	Картометрический	1.00	-
61	542951.83	1264139.95	Картометрический	1.00	-
62	543080.62	1264034.55	Картометрический	1.00	-
63	543141.77	1263987.63	Картометрический	1.00	-
64	543262.59	1263879.59	Картометрический	1.00	-
1	543327.76	1263839.84	Картометрический	1.00	-
65	542995.39	1265012.19	Картометрический	1.00	-
66	543000.26	1265105.27	Картометрический	1.00	-
67	543004.68	1265203.98	Картометрический	1.00	-
68	542939.23	1265257.22	Картометрический	1.00	-
69	542880.87	1265299.45	Картометрический	1.00	-
70	542823.42	1265336.13	Картометрический	1.00	-
71	542814.34	1265050.38	Картометрический	1.00	-
72	542903.35	1265051.54	Картометрический	1.00	-
73	542966.81	1265031.05	Картометрический	1.00	-
65	542995.39	1265012.19	Картометрический	1.00	-

3. Сведения о характерных точках части (частей) границы объекта

Обозначение характерных точек части границы	Координаты, м		Метод определения координат характерной точки	Средняя квадратическая погрешность положения характерной точки (Mt), м	Описание обозначения точки на местности (при наличии)
	X	Y			
1	2	3	4	5	6
Часть №					
-	-	-	-	-	-

ГРАФИЧЕСКОЕ ОПИСАНИЕ

местоположения границ

Зона сельскохозяйственного использования в границах населенного пункта

хутора Головище – СХ1/3

(наименование объекта, местоположение границ которого описано (далее - объект))

Раздел 1

Сведения об объекте		
№ п/п	Характеристики объекта	Описание характеристик
1	2	3
1	Местоположение объекта	Воронежская область, Семилукский район, Землянское сельское поселение, хутор Головище
2	Площадь объекта +/- величина погрешности определения площади (Р +/- Дельта Р)	-
3	Иные характеристики объекта	-

Раздел 2

Сведения о местоположении границ объекта					
1. Система координат: МСК - 36, зона 1					
2. Сведения о характерных точках границ объекта					
Обозначение характерных точек границ	Координаты, м		Метод определения координат характерной точки	Средняя квадратическая погрешность положения характерной точки (Мп), м	Описание обозначения точки на местности (при наличии)
	X	Y			
1	2	3	4	5	6
1	543043.67	1264983.55	Картометрический	1.00	-
2	542995.39	1265012.19	Картометрический	1.00	-
3	542966.81	1265031.05	Картометрический	1.00	-
4	542903.35	1265051.54	Картометрический	1.00	-
5	542814.34	1265050.38	Картометрический	1.00	-
6	542823.42	1265336.13	Картометрический	1.00	-
7	542827.14	1265414.07	Картометрический	1.00	-
8	542832.61	1265460.62	Картометрический	1.00	-
9	542833.52	1265470.77	Картометрический	1.00	-
10	542865.08	1265471.40	Картометрический	1.00	-
11	542867.03	1265504.91	Картометрический	1.00	-
12	542819.92	1265512.10	Картометрический	1.00	-
13	542754.31	1265579.33	Картометрический	1.00	-
14	542739.70	1265570.63	Картометрический	1.00	-
15	542733.02	1265590.25	Картометрический	1.00	-
16	542705.26	1265557.91	Картометрический	1.00	-
17	542690.74	1265540.99	Картометрический	1.00	-
18	542680.60	1265531.35	Картометрический	1.00	-
19	542732.35	1265319.45	Аналитический	0.10	-
20	542708.36	1265293.43	Картометрический	1.00	-
21	542646.25	1265159.13	Картометрический	1.00	-
22	542586.09	1265037.26	Картометрический	1.00	-
23	542549.12	1264851.01	Картометрический	1.00	-
24	542523.94	1264632.34	Картометрический	1.00	-
25	542536.47	1264502.61	Картометрический	1.00	-
26	542591.31	1264499.82	Картометрический	1.00	-
27	542589.56	1264638.26	Картометрический	1.00	-
28	542651.67	1264696.34	Картометрический	1.00	-
29	542712.29	1264735.59	Картометрический	1.00	-
30	542752.47	1264902.72	Аналитический	0.10	-
31	542771.13	1264939.98	Аналитический	0.10	-
32	542786.26	1264959.87	Картометрический	1.00	-
33	542861.13	1264918.76	Картометрический	1.00	-
34	542879.00	1264906.23	Картометрический	1.00	-
35	542909.35	1264890.18	Картометрический	1.00	-
36	542954.33	1264867.65	Картометрический	1.00	-

1	2	3	4	5	6
37	542986.62	1264855.06	Картометрический	1.00	-
1	543043.67	1264983.55	Картометрический	1.00	-
3. Сведения о характерных точках части (частей) границы объекта					
Обозначение характерных точек части границы	Координаты, м		Метод определения координат характерной точки	Средняя квадратическая погрешность положения характерной точки (M _t), м	Описание обозначения точки на местности (при наличии)
	X	Y			
1	2	3	4	5	6
Часть №					
-	-	-	-	-	-

Приложение № 4
к правилам землепользования и застройки
Землянского сельского поселения
Семилукского муниципального района
Воронежской области

ГРАФИЧЕСКОЕ ОПИСАНИЕ МЕСТОПОЛОЖЕНИЯ ГРАНИЦ
ТЕРРИТОРИАЛЬНЫХ ЗОН
ХУТОРА ЗАЦЕПНОЕ

ГРАФИЧЕСКОЕ ОПИСАНИЕ

местоположения границ

Зона застройки индивидуальными жилыми домами хутора Зацепное – Ж1/4

(наименование объекта, местоположение границ которого описано (далее - объект))

Раздел 1

Сведения об объекте		
№ п/п	Характеристики объекта	Описание характеристик
1	2	3
1	Местоположение объекта	Воронежская область, Семилукский район, Землянское сельское поселение, хутор Зацепное
2	Площадь объекта +/- величина погрешности определения площади (Р +/- Дельта Р)	-
3	Иные характеристики объекта	-

Сведения о местоположении границ объекта					
1. Система координат: МСК - 36, зона 1					
2. Сведения о характерных точках границ объекта					
Обозначение характерных точек границ	Координаты, м		Метод определения координат характерной точки	Средняя квадратическая погрешность положения характерной точки (Мт), м	Описание обозначения точки на местности (при наличии)
	X	Y			
1	2	3	4	5	6
1	539016.97	1262217.63	Картометрический	1.00	-
2	539043.19	1262433.69	Картометрический	1.00	-
3	539071.61	1262624.90	Картометрический	1.00	-
4	539093.55	1262675.58	Картометрический	1.00	-
5	539111.55	1262715.26	Картометрический	1.00	-
6	539258.35	1262705.87	Картометрический	1.00	-
7	539286.55	1262860.15	Картометрический	1.00	-
8	539328.27	1262984.39	Картометрический	1.00	-
9	539359.65	1263056.94	Картометрический	1.00	-
10	539375.86	1263107.76	Картометрический	1.00	-
11	539425.81	1263312.79	Картометрический	1.00	-
12	539519.62	1263302.58	Картометрический	1.00	-
13	539536.86	1263419.66	Картометрический	1.00	-
14	539422.93	1263444.05	Картометрический	1.00	-
15	539432.50	1263521.15	Картометрический	1.00	-
16	539364.41	1263542.75	Картометрический	1.00	-
17	539274.65	1263567.52	Картометрический	1.00	-
18	539231.78	1263534.65	Картометрический	1.00	-
19	539164.72	1263457.43	Картометрический	1.00	-
20	539126.73	1263452.36	Картометрический	1.00	-
21	539109.50	1263446.63	Картометрический	1.00	-
22	539068.44	1263403.89	Картометрический	1.00	-
23	539060.01	1263549.70	Картометрический	1.00	-
24	539039.64	1263554.21	Картометрический	1.00	-
25	539004.61	1263555.59	Картометрический	1.00	-
26	538979.82	1263570.33	Картометрический	1.00	-
27	538967.06	1263591.60	Картометрический	1.00	-
28	538960.18	1263629.61	Картометрический	1.00	-
29	538792.66	1263598.57	Картометрический	1.00	-
30	538763.97	1263476.83	Картометрический	1.00	-
31	538846.63	1263459.80	Картометрический	1.00	-
32	538918.28	1263429.73	Картометрический	1.00	-
33	538924.38	1263423.69	Картометрический	1.00	-
34	538950.73	1263379.84	Картометрический	1.00	-
35	539006.19	1263380.87	Картометрический	1.00	-

1	2	3	4	5	6
36	539014.50	1263401.77	Аналитический	0.10	-
37	539021.11	1263400.35	Аналитический	0.10	-
38	539025.16	1263399.47	Аналитический	0.10	-
39	539025.30	1263402.80	Аналитический	0.10	-
40	539068.14	1263400.83	Аналитический	0.10	-
41	539107.57	1263408.71	Картометрический	1.00	-
42	539114.25	1263381.52	Картометрический	1.00	-
43	539104.76	1263273.29	Картометрический	1.00	-
44	539104.78	1263181.58	Картометрический	1.00	-
45	539077.99	1263081.92	Картометрический	1.00	-
46	539013.74	1262918.05	Картометрический	1.00	-
47	538969.32	1262922.00	Картометрический	1.00	-
48	538976.05	1263036.08	Картометрический	1.00	-
49	539008.05	1263234.63	Картометрический	1.00	-
50	538995.69	1263266.76	Картометрический	1.00	-
51	538906.64	1263286.68	Картометрический	1.00	-
52	538897.47	1263245.90	Картометрический	1.00	-
53	538892.55	1263221.24	Картометрический	1.00	-
54	538887.44	1263207.74	Картометрический	1.00	-
55	538849.96	1263214.70	Картометрический	1.00	-
56	538843.85	1263185.27	Картометрический	1.00	-
57	538836.15	1263163.90	Картометрический	1.00	-
58	538805.26	1263175.20	Картометрический	1.00	-
59	538785.99	1263149.93	Картометрический	1.00	-
60	538760.43	1263153.33	Картометрический	1.00	-
61	538710.40	1263150.63	Картометрический	1.00	-
62	538708.84	1263165.92	Картометрический	1.00	-
63	538575.79	1263167.34	Картометрический	1.00	-
64	538496.44	1262981.95	Картометрический	1.00	-
65	538490.36	1262960.18	Картометрический	1.00	-
66	538500.77	1262931.71	Картометрический	1.00	-
67	538517.82	1262896.54	Картометрический	1.00	-
68	538536.81	1262863.86	Картометрический	1.00	-
69	538721.57	1262828.35	Картометрический	1.00	-
70	538798.40	1262816.09	Картометрический	1.00	-
71	538819.13	1262810.59	Картометрический	1.00	-
72	538795.92	1262676.60	Картометрический	1.00	-
73	538787.10	1262569.70	Картометрический	1.00	-
74	538769.33	1262324.59	Картометрический	1.00	-
75	538766.76	1262260.92	Картометрический	1.00	-
76	538788.31	1262257.67	Картометрический	1.00	-
77	538852.28	1262248.50	Картометрический	1.00	-
78	538958.03	1262227.74	Картометрический	1.00	-
1	539016.97	1262217.63	Картометрический	1.00	-

3. Сведения о характерных точках части (частей) границы объекта

Обозначение характерных точек части границы	Координаты, м		Метод определения координат характерной точки	Средняя квадратическая погрешность положения характерной точки (M _t), м	Описание обозначения точки на местности (при наличии)
	X	Y			
1	2	3	4	5	6
Часть №					
-	-	-	-	-	-

ГРАФИЧЕСКОЕ ОПИСАНИЕ

местоположения границ

Зона сельскохозяйственного использования в границах населенного пункта

хутора Зацепное – СХ1/4

(наименование объекта, местоположение границ которого описано (далее - объект))

Раздел 1

Сведения об объекте		
№ п/п	Характеристики объекта	Описание характеристик
1	2	3
1	Местоположение объекта	Воронежская область, Семилукский район, Земляное сельское поселение, хутор Зацепное
2	Площадь объекта +/- величина погрешности определения площади (Р +/- Дельта Р)	-
3	Иные характеристики объекта	-

Сведения о местоположении границ объекта					
1. Система координат: МСК - 36, зона I					
2. Сведения о характерных точках границ объекта					
Обозначение характерных точек границ	Координаты, м		Метод определения координат характерной точки	Средняя квадратическая погрешность положения характерной точки (M _t), м	Описание обозначения точки на местности (при наличии)
	X	Y			
1	2	3	4	5	6
1	539013.74	1262918.05	Картометрический	1.00	-
2	539077.99	1263081.92	Картометрический	1.00	-
3	539104.78	1263181.58	Картометрический	1.00	-
4	539104.76	1263273.29	Картометрический	1.00	-
5	539114.25	1263381.52	Картометрический	1.00	-
6	539107.57	1263408.71	Картометрический	1.00	-
7	539068.14	1263400.83	Аналитический	0.10	-
8	539025.30	1263402.80	Аналитический	0.10	-
9	539025.16	1263399.47	Аналитический	0.10	-
10	539021.11	1263400.35	Аналитический	0.10	-
11	539014.50	1263401.77	Аналитический	0.10	-
12	539006.19	1263380.87	Картометрический	1.00	-
13	538950.73	1263379.84	Картометрический	1.00	-
14	538924.38	1263423.69	Картометрический	1.00	-
15	538918.28	1263429.73	Картометрический	1.00	-
16	538846.63	1263459.80	Картометрический	1.00	-
17	538763.97	1263476.83	Картометрический	1.00	-
18	538730.68	1263335.65	Картометрический	1.00	-
19	538708.84	1263165.92	Картометрический	1.00	-
20	538710.40	1263150.63	Картометрический	1.00	-
21	538760.43	1263153.33	Картометрический	1.00	-
22	538785.99	1263149.93	Картометрический	1.00	-
23	538805.26	1263175.20	Картометрический	1.00	-
24	538836.15	1263163.90	Картометрический	1.00	-
25	538843.85	1263185.27	Картометрический	1.00	-
26	538849.96	1263214.70	Картометрический	1.00	-
27	538887.44	1263207.74	Картометрический	1.00	-
28	538892.55	1263221.24	Картометрический	1.00	-
29	538897.47	1263245.90	Картометрический	1.00	-
30	538906.64	1263286.68	Картометрический	1.00	-
31	538995.69	1263266.76	Картометрический	1.00	-
32	539008.05	1263234.63	Картометрический	1.00	-
33	538976.05	1263036.08	Картометрический	1.00	-
34	538969.32	1262922.00	Картометрический	1.00	-
1	539013.74	1262918.05	Картометрический	1.00	-

3. Сведения о характерных точках части (частей) границы объекта					
Обозначение характерных точек части границы	Координаты, м		Метод определения координат характерной точки	Средняя квадратическая погрешность положения характерной точки (M _t), м	Описание обозначения точки на местности (при наличии)
	X	Y			
1	2	3	4	5	6
Часть №					
-	-	-	-	-	-

Приложение № 5
к правилам землепользования и застройки
Землянского сельского поселения
Семилукского муниципального района
Воронежской области

ГРАФИЧЕСКОЕ ОПИСАНИЕ МЕСТОПОЛОЖЕНИЯ ГРАНИЦ
ТЕРРИТОРИАЛЬНЫХ ЗОН
СЕЛА СЕРЕБРЯНКА

ГРАФИЧЕСКОЕ ОПИСАНИЕ

местоположения границ

Зона застройки индивидуальными жилыми домами села Серебрянка – Ж1/5

(наименование объекта, местоположение границ которого описано (далее - объект))

Раздел 1

Сведения об объекте		
№ п/п	Характеристики объекта	Описание характеристик
1	2	3
1	Местоположение объекта	Воронежская область, Семилукский район, Землянское сельское поселение, село Серебрянка
2	Площадь объекта +/- величина погрешности определения площади (Р +/- Дельта Р)	-
3	Иные характеристики объекта	-

Раздел 2

Сведения о местоположении границ объекта					
1. Система координат: МСК - 36, зона 1					
2. Сведения о характерных точках границ объекта					
Обозначение характерных точек границ	Координаты, м		Метод определения координат характерной точки	Средняя квадратическая погрешность положения характерной точки (M _t), м	Описание обозначения точки на местности (при наличии)
	X	Y			
1	2	3	4	5	6
1	538390.30	1267331.14	Картометрический	1.00	-
2	538312.18	1267373.93	Картометрический	1.00	-
3	538268.83	1267400.08	Картометрический	1.00	-
4	538274.16	1267391.96	Картометрический	1.00	-
5	538219.08	1267270.67	Картометрический	1.00	-
6	538273.46	1267241.73	Аналитический	0.10	-
7	538323.96	1267214.85	Картометрический	1.00	-
8	538338.20	1267242.52	Картометрический	1.00	-
9	538355.41	1267273.52	Картометрический	1.00	-
10	538365.63	1267291.87	Картометрический	1.00	-
11	538381.96	1267315.28	Картометрический	1.00	-
12	538387.42	1267323.06	Картометрический	1.00	-
1	538390.30	1267331.14	Картометрический	1.00	-
3. Сведения о характерных точках части (частей) границы объекта					
Обозначение характерных точек части границы	Координаты, м		Метод определения координат характерной точки	Средняя квадратическая погрешность положения характерной точки (M _t), м	Описание обозначения точки на местности (при наличии)
	X	Y			
1	2	3	4	5	6
Часть №					
-	-	-	-	-	-

ГРАФИЧЕСКОЕ ОПИСАНИЕ

местоположения границ

Производственная зона села Серебрянка – П1/5

(наименование объекта, местоположение границ которого описано (далее - объект))

Раздел 1

Сведения об объекте		
№ п/п	Характеристики объекта	Описание характеристик
1	2	3
1	Местоположение объекта	Воронежская область, Семилукский район, Земляное сельское поселение, село Серебрянка
2	Площадь объекта +/- величина погрешности определения площади (Р +/- Дельта Р)	-
3	Иные характеристики объекта	-

Сведения о местоположении границ объекта					
1. Система координат: МСК - 36, зона 1					
2. Сведения о характерных точках границ объекта					
Обозначение характерных точек границ	Координаты, м		Метод определения координат характерной точки	Средняя квадратическая погрешность положения характерной точки (Мт), м	Описание обозначения точки на местности (при наличии)
	X	Y			
1	2	3	4	5	6
1	538323.96	1267214.85	Картометрический	1.00	-
2	538273.46	1267241.73	Аналитический	0.10	-
3	538219.08	1267270.67	Картометрический	1.00	-
4	538274.16	1267391.96	Картометрический	1.00	-
5	538268.83	1267400.08	Картометрический	1.00	-
6	538229.56	1267423.46	Аналитический	0.50	-
7	538228.53	1267421.77	Картометрический	1.00	-
8	538219.33	1267413.02	Картометрический	1.00	-
9	538204.72	1267377.84	Картометрический	1.00	-
10	538181.59	1267331.10	Картометрический	1.00	-
11	538172.10	1267310.82	Картометрический	1.00	-
12	538140.04	1267239.81	Картометрический	1.00	-
13	538289.65	1267155.51	Картометрический	1.00	-
1	538323.96	1267214.85	Картометрический	1.00	-
3. Сведения о характерных точках части (частей) границы объекта					
Обозначение характерных точек части границы	Координаты, м		Метод определения координат характерной точки	Средняя квадратическая погрешность положения характерной точки (Мт), м	Описание обозначения точки на местности (при наличии)
	X	Y			
1	2	3	4	5	6
Часть №					
-	-	-	-	-	-

ГРАФИЧЕСКОЕ ОПИСАНИЕ

местоположения границ
 Зона улиц, дорог, инженерной и транспортной инфраструктуры
 села Серебрянка – ПТ1/5

(наименование объекта, местоположение границ которого описано (далее - объект))

Раздел I

Сведения об объекте		
№ п/п	Характеристики объекта	Описание характеристик
1	2	3
1	Местоположение объекта	Воронежская область, Семилукский район, Землянкское сельское поселение, село Серебрянка
2	Площадь объекта +/- величина погрешности определения площади (Р +/- Дельта Р)	-
3	Иные характеристики объекта	-

Сведения о местоположении границ объекта					
1. Система координат: МСК - 36, зона 1					
2. Сведения о характерных точках границ объекта					
Обозначение характерных точек границ	Координаты, м		Метод определения координат характерной точки	Средняя квадратическая погрешность положения характерной точки (Мт), м	Описание обозначения точки на местности (при наличии)
	X	Y			
1	2	3	4	5	6
1	538390.30	1267331.14	Картометрический	1.00	-
2	538395.61	1267340.45	Картометрический	1.00	-
3	538378.47	1267354.83	Картометрический	1.00	-
4	538383.64	1267373.67	Картометрический	1.00	-
5	538367.11	1267374.18	Картометрический	1.00	-
6	538290.75	1267412.28	Картометрический	1.00	-
7	538289.36	1267415.62	Картометрический	1.00	-
8	538291.19	1267420.67	Картометрический	1.00	-
9	538286.57	1267424.13	Картометрический	1.00	-
10	538280.81	1267418.73	Картометрический	1.00	-
11	538277.16	1267418.65	Картометрический	1.00	-
12	538234.36	1267443.07	Картометрический	1.00	-
13	538143.39	1267492.81	Картометрический	1.00	-
14	538114.62	1267512.90	Картометрический	1.00	-
15	538108.35	1267503.04	Аналитический	0.50	-
16	538231.69	1267426.89	Аналитический	0.50	-
17	538229.56	1267423.46	Аналитический	0.50	-
18	538268.83	1267400.08	Картометрический	1.00	-
19	538312.18	1267373.93	Картометрический	1.00	-
1	538390.30	1267331.14	Картометрический	1.00	-
20	534833.35	1267357.66	Аналитический	0.50	-
21	534834.79	1267366.26	Аналитический	0.50	-
22	534829.66	1267383.72	Аналитический	0.50	-
23	534810.38	1267380.46	Картометрический	1.00	-
24	534782.07	1267379.89	Картометрический	1.00	-
25	534744.11	1267381.73	Картометрический	1.00	-
26	534705.65	1267383.49	Картометрический	1.00	-
27	534672.64	1267370.91	Картометрический	1.00	-
28	534653.77	1267367.96	Аналитический	0.50	-
29	534659.40	1267349.99	Аналитический	0.50	-
30	534661.33	1267345.71	Аналитический	0.50	-
31	534698.95	1267343.52	Картометрический	1.00	-
32	534717.55	1267341.61	Картометрический	1.00	-
33	534751.31	1267344.91	Картометрический	1.00	-

1	2	3	4	5	6
20	534833.35	1267357.66	Аналитический	0.50	-
3. Сведения о характерных точках части (частей) границы объекта					
Обозначение характерных точек части границы	Координаты, м		Метод определения координат характерной точки	Средняя квадратическая погрешность положения характерной точки (M _t), м	Описание обозначения точки на местности (при наличии)
	X	Y			
1	2	3	4	5	6
Часть №					
-	-	-	-	-	-

ГРАФИЧЕСКОЕ ОПИСАНИЕ

местоположения границ

Зона сельскохозяйственного использования в границах населенного пункта
села Серебрянка – СХ1/5

(наименование объекта, местоположение границ которого описано (далее - объект))

Раздел I

Сведения об объекте		
№ п/п	Характеристики объекта	Описание характеристик
1	2	3
1	Местоположение объекта	Воронежская область, Семилукский район, Землянкское сельское поселение, село Серебрянка
2	Площадь объекта +/- величина погрешности определения площади (Р +/- Дельта Р)	-
3	Иные характеристики объекта	-

Сведения о местоположении границ объекта					
1. Система координат: МСК - 36, зона 1					
2. Сведения о характерных точках границ объекта					
Обозначение характерных точек границ	Координаты, м		Метод определения координат характерной точки	Средняя квадратическая погрешность положения характерной точки (M _t), м	Описание обозначения точки на местности (при наличии)
	X	Y			
1	2	3	4	5	6
1	534811.65	1267251.81	Картометрический	1.00	-
2	534831.43	1267346.24	Картометрический	1.00	-
3	534833.35	1267357.66	Аналитический	0.50	-
4	534751.31	1267344.91	Картометрический	1.00	-
5	534717.55	1267341.61	Картометрический	1.00	-
6	534698.95	1267343.52	Картометрический	1.00	-
7	534661.33	1267345.71	Аналитический	0.50	-
8	534734.38	1267240.86	Картометрический	1.00	-
1	534811.65	1267251.81	Картометрический	1.00	-
3. Сведения о характерных точках части (частей) границы объекта					
Обозначение характерных точек части границы	Координаты, м		Метод определения координат характерной точки	Средняя квадратическая погрешность положения характерной точки (M _t), м	Описание обозначения точки на местности (при наличии)
	X	Y			
1	2	3	4	5	6
Часть №					
-	-	-	-	-	-

Приложение № 6
к правилам землепользования и застройки
Землянского сельского поселения
Семилукского муниципального района
Воронежской области

ГРАФИЧЕСКОЕ ОПИСАНИЕ МЕСТОПОЛОЖЕНИЯ ГРАНИЦ
ТЕРРИТОРИАЛЬНЫХ ЗОН
СЕЛА КАЗИНКА

ГРАФИЧЕСКОЕ ОПИСАНИЕ

местоположения границ

Зона застройки индивидуальными жилыми домами села Казинка – Ж1/6

(наименование объекта, местоположение границ которого описано (далее - объект))

Раздел 1

Сведения об объекте		
№ п/п	Характеристики объекта	Описание характеристик
1	2	3
1	Местоположение объекта	Воронежская область, Семилукский район, Земляное сельское поселение, село Казинка
2	Площадь объекта +/- величина погрешности определения площади (Р +/- Дельта Р)	-
3	Иные характеристики объекта	-

Раздел 2

Сведения о местоположении границ объекта					
1. Система координат: МСК - 36, зона 1					
2. Сведения о характерных точках границ объекта					
Обозначение характерных точек границ	Координаты, м		Метод определения координат характерной точки	Средняя квадратическая погрешность положения характерной точки (Мп), м	Описание обозначения точки на местности (при наличии)
	X	Y			
1	2	3	4	5	6
1	543257.40	1259142.48	Картометрический	1.00	-
2	543260.24	1259290.88	Картометрический	1.00	-
3	543216.93	1259313.74	Картометрический	1.00	-
4	543067.46	1259311.60	Картометрический	1.00	-
5	542917.36	1259267.94	Картометрический	1.00	-
6	542786.63	1259166.74	Картометрический	1.00	-
7	542714.26	1259171.37	Картометрический	1.00	-
8	542714.75	1259193.15	Картометрический	1.00	-
9	542603.98	1259201.53	Аналитический	0.10	-
10	542572.19	1259204.07	Аналитический	0.10	-
11	542550.86	1259212.06	Аналитический	0.10	-
12	542515.76	1259225.84	Картометрический	1.00	-
13	542467.29	1259237.96	Картометрический	1.00	-
14	542393.34	1259261.12	Картометрический	1.00	-
15	542329.36	1259269.26	Картометрический	1.00	-
16	542285.83	1259254.86	Картометрический	1.00	-
17	542233.81	1259246.97	Картометрический	1.00	-
18	542149.83	1259256.66	Картометрический	1.00	-
19	542110.38	1259279.25	Картометрический	1.00	-
20	542066.39	1259283.34	Картометрический	1.00	-
21	541993.34	1259262.51	Картометрический	1.00	-
22	541989.93	1259302.52	Картометрический	1.00	-
23	541945.01	1259335.12	Картометрический	1.00	-
24	541861.06	1259360.80	Картометрический	1.00	-
25	541734.19	1259416.60	Картометрический	1.00	-
26	541672.70	1259423.73	Картометрический	1.00	-
27	541596.20	1259419.90	Картометрический	1.00	-
28	541532.24	1259441.06	Картометрический	1.00	-
29	541424.86	1259493.28	Картометрический	1.00	-
30	541307.97	1259513.17	Аналитический	0.10	-
31	541258.61	1259530.45	Аналитический	0.10	-
32	541188.69	1259565.02	Картометрический	1.00	-
33	541170.84	1259569.64	Картометрический	1.00	-
34	541137.19	1259556.31	Картометрический	1.00	-
35	541049.06	1259564.42	Картометрический	1.00	-
36	541037.55	1259550.96	Картометрический	1.00	-

1	2	3	4	5	6
37	541025.17	1259524.89	Каргометрический	1.00	-
38	541001.72	1259503.61	Каргометрический	1.00	-
39	540999.41	1259493.65	Каргометрический	1.00	-
40	540957.66	1259475.49	Каргометрический	1.00	-
41	540886.61	1259455.40	Каргометрический	1.00	-
42	540890.32	1259353.26	Каргометрический	1.00	-
43	540990.19	1259368.31	Каргометрический	1.00	-
44	541103.75	1259388.26	Каргометрический	1.00	-
45	541186.35	1259394.58	Каргометрический	1.00	-
46	541235.41	1259393.78	Каргометрический	1.00	-
47	541236.30	1259376.98	Каргометрический	1.00	-
48	541341.53	1259365.38	Каргометрический	1.00	-
49	541412.19	1259352.76	Каргометрический	1.00	-
50	541473.58	1259346.39	Каргометрический	1.00	-
51	541457.16	1259166.91	Каргометрический	1.00	-
52	541381.84	1259176.74	Каргометрический	1.00	-
53	541346.92	1259187.99	Каргометрический	1.00	-
54	541310.03	1259188.34	Каргометрический	1.00	-
55	541272.08	1259193.96	Каргометрический	1.00	-
56	541255.85	1259152.56	Каргометрический	1.00	-
57	541246.49	1259120.39	Каргометрический	1.00	-
58	541243.95	1259106.32	Каргометрический	1.00	-
59	541242.67	1259091.71	Каргометрический	1.00	-
60	541242.87	1259082.05	Каргометрический	1.00	-
61	541249.36	1259081.51	Каргометрический	1.00	-
62	541265.65	1258931.31	Каргометрический	1.00	-
63	541485.76	1258896.03	Каргометрический	1.00	-
64	541514.58	1259144.60	Каргометрический	1.00	-
65	541783.23	1259083.47	Каргометрический	1.00	-
66	542005.34	1259040.50	Каргометрический	1.00	-
67	542109.55	1259022.81	Каргометрический	1.00	-
68	542448.46	1258973.21	Каргометрический	1.00	-
69	542508.69	1258971.86	Каргометрический	1.00	-
70	542527.22	1258900.51	Каргометрический	1.00	-
71	542527.58	1258900.64	Аналитический	0.10	-
72	542643.00	1258933.24	Аналитический	0.10	-
73	542682.49	1258937.52	Аналитический	0.10	-
74	542778.12	1258938.75	Каргометрический	1.00	-
75	542930.61	1258936.90	Каргометрический	1.00	-
76	542996.33	1258960.15	Каргометрический	1.00	-
77	543056.91	1259147.70	Каргометрический	1.00	-
1	543257.40	1259142.48	Каргометрический	1.00	-
78	541209.09	1258993.26	Каргометрический	1.00	-
79	541206.40	1259082.95	Каргометрический	1.00	-
80	541223.19	1259083.94	Каргометрический	1.00	-
81	541223.06	1259092.25	Каргометрический	1.00	-
82	541224.52	1259108.88	Каргометрический	1.00	-

1	2	3	4	5	6
83	541227.34	1259124.61	Каргометрический	1.00	-
84	541237.09	1259156.89	Каргометрический	1.00	-
85	541240.21	1259187.57	Каргометрический	1.00	-
86	541178.44	1259188.16	Каргометрический	1.00	-
87	541123.88	1259186.90	Каргометрический	1.00	-
88	541044.09	1259180.42	Каргометрический	1.00	-
89	540990.06	1259170.28	Каргометрический	1.00	-
90	540940.69	1259163.94	Каргометрический	1.00	-
91	540938.89	1259183.66	Каргометрический	1.00	-
92	540937.91	1259213.52	Каргометрический	1.00	-
93	541017.67	1259229.08	Каргометрический	1.00	-
94	541034.44	1259228.55	Каргометрический	1.00	-
95	541044.78	1259281.35	Каргометрический	1.00	-
96	541044.67	1259294.57	Каргометрический	1.00	-
97	541114.61	1259294.20	Каргометрический	1.00	-
98	541113.36	1259309.72	Каргометрический	1.00	-
99	541149.50	1259307.13	Каргометрический	1.00	-
100	541149.25	1259304.05	Каргометрический	1.00	-
101	541174.27	1259302.01	Каргометрический	1.00	-
102	541212.96	1259308.83	Каргометрический	1.00	-
103	541217.92	1259343.32	Каргометрический	1.00	-
104	541253.90	1259337.73	Каргометрический	1.00	-
105	541259.59	1259335.38	Каргометрический	1.00	-
106	541254.12	1259340.14	Каргометрический	1.00	-
107	541218.94	1259367.79	Каргометрический	1.00	-
108	541211.55	1259373.74	Каргометрический	1.00	-
109	541204.98	1259376.74	Каргометрический	1.00	-
110	541198.65	1259378.46	Каргометрический	1.00	-
111	541192.96	1259379.01	Каргометрический	1.00	-
112	541180.16	1259377.58	Каргометрический	1.00	-
113	541104.72	1259371.91	Каргометрический	1.00	-
114	541061.82	1259366.36	Каргометрический	1.00	-
115	540991.31	1259355.05	Каргометрический	1.00	-
116	540746.03	1259308.12	Каргометрический	1.00	-
117	540626.83	1259287.69	Каргометрический	1.00	-
118	540565.66	1259275.72	Каргометрический	1.00	-
119	540548.25	1259270.32	Каргометрический	1.00	-
120	540495.79	1259258.87	Каргометрический	1.00	-
121	540447.68	1259249.43	Каргометрический	1.00	-
122	540423.52	1259246.93	Каргометрический	1.00	-
123	540434.07	1259210.14	Каргометрический	1.00	-
124	540467.46	1259212.96	Каргометрический	1.00	-
125	540476.78	1259084.48	Каргометрический	1.00	-
126	540515.93	1259087.18	Каргометрический	1.00	-
127	540535.14	1259081.93	Каргометрический	1.00	-
128	540552.38	1259066.72	Каргометрический	1.00	-
129	540579.79	1259019.20	Каргометрический	1.00	-
130	540608.99	1258974.94	Каргометрический	1.00	-

131	540616.54	1258945.72	Картометрический	1.00	-
132	540636.20	1258937.37	Картометрический	1.00	-
133	540664.75	1258938.58	Картометрический	1.00	-
134	540778.41	1258934.27	Картометрический	1.00	-
135	541027.69	1258935.89	Картометрический	1.00	-
136	541047.30	1258939.12	Картометрический	1.00	-
137	541110.51	1258961.75	Картометрический	1.00	-
138	541178.38	1258987.74	Картометрический	1.00	-
78	541209.09	1258993.26	Картометрический	1.00	-
139	540770.15	1259330.32	Картометрический	1.00	-
140	540747.16	1259382.13	Картометрический	1.00	-
141	540727.74	1259441.36	Картометрический	1.00	-
142	540659.86	1259494.52	Картометрический	1.00	-
143	540517.31	1259470.34	Картометрический	1.00	-
144	540344.25	1259445.72	Картометрический	1.00	-
145	540233.75	1259444.97	Картометрический	1.00	-
146	540156.68	1259480.63	Картометрический	1.00	-
147	540099.88	1259512.62	Картометрический	1.00	-
148	540086.55	1259370.29	Аналитический	0.10	-
149	540078.54	1259322.60	Аналитический	0.10	-
150	540077.69	1259308.82	Аналитический	0.10	-
151	540074.43	1259293.82	Картометрический	1.00	-
152	540328.62	1259270.55	Картометрический	1.00	-
153	540403.66	1259262.29	Картометрический	1.00	-
154	540424.48	1259262.38	Картометрический	1.00	-
155	540444.70	1259264.80	Картометрический	1.00	-
156	540494.42	1259275.11	Картометрический	1.00	-
157	540553.14	1259290.78	Картометрический	1.00	-
158	540669.78	1259312.14	Картометрический	1.00	-
139	540770.15	1259330.32	Картометрический	1.00	-
159	540282.79	1259219.26	Картометрический	1.00	-
160	540283.83	1259256.68	Картометрический	1.00	-
161	540218.21	1259261.95	Картометрический	1.00	-
162	540229.30	1259230.20	Картометрический	1.00	-
163	540238.45	1259222.54	Картометрический	1.00	-
159	540282.79	1259219.26	Картометрический	1.00	-

3. Сведения о характерных точках части (частей) границы объекта

Обозначение характерных точек части границы	Координаты, м		Метод определения координат характерной точки	Средняя квадратическая погрешность положения характерной точки (Мт), м	Описание обозначения точки на местности (при наличии)
	X	Y			
1	2	3	4	5	6
Часть №					
-	-	-	-	-	-

ГРАФИЧЕСКОЕ ОПИСАНИЕ

местоположения границ

Общественно-деловая зона села Казинка – ОД/6

(наименование объекта, местоположение границ которого описано (далее - объект))

Раздел 1

Сведения об объекте		
№ п/п	Характеристики объекта	Описание характеристик
1	2	3
1	Местоположение объекта	Воронежская область, Семилукский район, Земляное сельское поселение, село Казинка
2	Площадь объекта +/- величина погрешности определения площади (Р +/- Дельта Р)	-
3	Иные характеристики объекта	-

Сведения о местоположении границ объекта					
1. Система координат: МСК - 36, зона I					
2. Сведения о характерных точках границ объекта					
Обозначение характерных точек границ	Координаты, м		Метод определения координат характерной точки	Средняя квадратическая погрешность положения характерной точки (Мп), м	Описание обозначения точки на местности (при наличии)
	X	Y			
1	2	3	4	5	6
1	541457.16	1259166.91	Картометрический	1.00	-
2	541473.58	1259346.39	Картометрический	1.00	-
3	541412.19	1259352.76	Картометрический	1.00	-
4	541341.53	1259365.38	Картометрический	1.00	-
5	541236.30	1259376.98	Картометрический	1.00	-
6	541232.41	1259376.73	Картометрический	1.00	-
7	541262.63	1259353.07	Картометрический	1.00	-
8	541272.87	1259341.81	Картометрический	1.00	-
9	541282.74	1259327.51	Картометрический	1.00	-
10	541295.63	1259322.80	Картометрический	1.00	-
11	541305.87	1259296.12	Картометрический	1.00	-
12	541303.33	1259288.98	Картометрический	1.00	-
13	541298.50	1259267.19	Картометрический	1.00	-
14	541272.08	1259193.96	Картометрический	1.00	-
15	541310.03	1259188.34	Картометрический	1.00	-
16	541346.92	1259187.99	Картометрический	1.00	-
17	541381.84	1259176.74	Картометрический	1.00	-
1	541457.16	1259166.91	Картометрический	1.00	-
18	541252.81	1259195.03	Картометрический	1.00	-
19	541257.82	1259204.08	Картометрический	1.00	-
20	541282.08	1259266.19	Картометрический	1.00	-
21	541285.58	1259286.06	Картометрический	1.00	-
22	541274.91	1259315.05	Картометрический	1.00	-
23	541271.76	1259320.87	Картометрический	1.00	-
24	541259.59	1259335.38	Картометрический	1.00	-
25	541253.90	1259337.73	Картометрический	1.00	-
26	541217.92	1259343.32	Картометрический	1.00	-
27	541212.96	1259308.83	Картометрический	1.00	-
28	541174.27	1259302.01	Картометрический	1.00	-
29	541149.25	1259304.05	Картометрический	1.00	-
30	541149.50	1259307.13	Картометрический	1.00	-
31	541113.36	1259309.72	Картометрический	1.00	-
32	541114.61	1259294.20	Картометрический	1.00	-
33	541044.67	1259294.57	Картометрический	1.00	-
34	541044.78	1259281.35	Картометрический	1.00	-

1	2	3	4	5	6
35	541034.44	1259228.55	Картометрический	1.00	-
36	541017.67	1259229.08	Картометрический	1.00	-
37	540937.91	1259213.52	Картометрический	1.00	-
38	540938.89	1259183.66	Картометрический	1.00	-
39	540940.69	1259163.94	Картометрический	1.00	-
40	540990.06	1259170.28	Картометрический	1.00	-
41	541044.09	1259180.42	Картометрический	1.00	-
42	541123.88	1259186.90	Картометрический	1.00	-
43	541178.44	1259188.16	Картометрический	1.00	-
44	541240.21	1259187.57	Картометрический	1.00	-
18	541252.81	1259195.03	Картометрический	1.00	-

3. Сведения о характерных точках части (частей) границы объекта

Обозначение характерных точек части границы	Координаты, м		Метод определения координат характерной точки	Средняя квадратическая погрешность положения характерной точки (Мп), м	Описание обозначения точки на местности (при наличии)
	X	Y			
1	2	3	4	5	6
Часть №					
-	-	-	-	-	-

ГРАФИЧЕСКОЕ ОПИСАНИЕ

местоположения границ

Зона улиц, дорог, инженерной и транспортной инфраструктуры

села Казинка – ИТ1/6

(наименование объекта, местоположение границ которого описано (далее - объект))

Раздел 1

Сведения об объекте		
№ п/п	Характеристики объекта	Описание характеристик
1	2	3
1	Местоположение объекта	Воронежская область, Семилукский район, Земляное сельское поселение, село Казинка
2	Площадь объекта +/- величина погрешности определения площади (Р +/- Дельта Р)	-
3	Иные характеристики объекта	-

Сведения о местоположении границ объекта					
1. Система координат: МСК - 36, зона I					
2. Сведения о характерных точках границ объекта					
Обозначение характерных точек границ	Координаты, м		Метод определения координат характерной точки	Средняя квадратическая погрешность положения характерной точки (Мп), м	Описание обозначения точки на местности (при наличии)
	X	Y			
1	2	3	4	5	6
1	541242.87	1259082.05	Картометрический	1.00	-
2	541242.67	1259091.71	Картометрический	1.00	-
3	541243.95	1259106.32	Картометрический	1.00	-
4	541246.49	1259120.39	Картометрический	1.00	-
5	541255.85	1259152.56	Картометрический	1.00	-
6	541272.08	1259193.96	Картометрический	1.00	-
7	541298.50	1259267.19	Картометрический	1.00	-
8	541303.33	1259288.98	Картометрический	1.00	-
9	541305.87	1259296.12	Картометрический	1.00	-
10	541295.63	1259322.80	Картометрический	1.00	-
11	541282.74	1259327.51	Картометрический	1.00	-
12	541272.87	1259341.81	Картометрический	1.00	-
13	541262.63	1259353.07	Картометрический	1.00	-
14	541232.41	1259376.73	Картометрический	1.00	-
15	541236.30	1259376.98	Картометрический	1.00	-
16	541235.41	1259393.78	Картометрический	1.00	-
17	541186.35	1259394.58	Картометрический	1.00	-
18	541103.75	1259388.26	Картометрический	1.00	-
19	540990.19	1259368.31	Картометрический	1.00	-
20	540890.32	1259353.26	Картометрический	1.00	-
21	540770.15	1259330.32	Картометрический	1.00	-
22	540669.78	1259312.14	Картометрический	1.00	-
23	540553.14	1259290.78	Картометрический	1.00	-
24	540494.42	1259275.11	Картометрический	1.00	-
25	540444.70	1259264.80	Картометрический	1.00	-
26	540424.48	1259262.38	Картометрический	1.00	-
27	540403.66	1259262.29	Картометрический	1.00	-
28	540328.62	1259270.55	Картометрический	1.00	-
29	540074.43	1259293.82	Картометрический	1.00	-
30	540073.88	1259278.82	Картометрический	1.00	-
31	540073.55	1259275.02	Картометрический	1.00	-
32	540216.32	1259262.83	Картометрический	1.00	-
33	540218.21	1259261.95	Аналитический	0.10	-
34	540283.83	1259256.68	Аналитический	0.10	-
35	540323.72	1259253.66	Картометрический	1.00	-
36	540423.52	1259246.93	Картометрический	1.00	-

1	2	3	4	5	6
37	540447.68	1259249.43	Картометрический	1.00	-
38	540495.79	1259258.87	Картометрический	1.00	-
39	540548.25	1259270.32	Картометрический	1.00	-
40	540565.66	1259275.72	Картометрический	1.00	-
41	540626.83	1259287.69	Картометрический	1.00	-
42	540746.03	1259308.12	Картометрический	1.00	-
43	540991.31	1259355.05	Картометрический	1.00	-
44	541061.82	1259366.36	Картометрический	1.00	-
45	541104.72	1259371.91	Картометрический	1.00	-
46	541180.16	1259377.58	Картометрический	1.00	-
47	541192.96	1259379.01	Картометрический	1.00	-
48	541198.65	1259378.46	Картометрический	1.00	-
49	541204.98	1259376.74	Картометрический	1.00	-
50	541211.55	1259373.74	Картометрический	1.00	-
51	541218.94	1259367.79	Картометрический	1.00	-
52	541254.12	1259340.14	Картометрический	1.00	-
53	541259.59	1259335.38	Картометрический	1.00	-
54	541271.76	1259320.87	Картометрический	1.00	-
55	541274.91	1259315.05	Картометрический	1.00	-
56	541285.58	1259286.06	Картометрический	1.00	-
57	541282.08	1259266.19	Картометрический	1.00	-
58	541257.82	1259204.08	Картометрический	1.00	-
59	541252.81	1259195.03	Картометрический	1.00	-
60	541240.21	1259187.57	Картометрический	1.00	-
61	541237.09	1259156.89	Картометрический	1.00	-
62	541227.34	1259124.61	Картометрический	1.00	-
63	541224.52	1259108.88	Картометрический	1.00	-
64	541223.06	1259092.25	Картометрический	1.00	-
65	541223.19	1259083.94	Картометрический	1.00	-
1	541242.87	1259082.05	Картометрический	1.00	-

3. Сведения о характерных точках части (частей) границы объекта

Обозначение характерных точек части границы	Координаты, м		Метод определения координат характерной точки	Средняя квадратическая погрешность положения характерной точки (M _t), м	Описание обозначения точки на местности (при наличии)
	X	Y			
1	2	3	4	5	6
Часть №					
-	-	-	-	-	-

ГРАФИЧЕСКОЕ ОПИСАНИЕ

местоположения границ

Зона сельскохозяйственного производства села Казинка – СХ2/6

(наименование объекта, местоположение границ которого описано (далее - объект))

Раздел I

Сведения об объекте		
№ п/п	Характеристики объекта	Описание характеристик
1	2	3
1	Местоположение объекта	Воронежская область, Семилукский район, Земляное сельское поселение, село Казинка
2	Площадь объекта +/- величина погрешности определения площади (Р +/- Дельта Р)	-
3	Иные характеристики объекта	-

Сведения о местоположении границ объекта					
1. Система координат: МСК - 36, зона 1					
2. Сведения о характерных точках границ объекта					
Обозначение характерных точек границ	Координаты, м		Метод определения координат характерной точки	Средняя квадратическая погрешность положения характерной точки (Мп), м	Описание обозначения точки на местности (при наличии)
	X	Y			
1	2	3	4	5	6
1	542924.84	1258400.12	Картометрический	1.00	-
2	542924.71	1258410.40	Картометрический	1.00	-
3	542923.83	1258422.06	Картометрический	1.00	-
4	542849.99	1258663.72	Картометрический	1.00	-
5	542815.07	1258797.36	Картометрический	1.00	-
6	542779.13	1258934.90	Картометрический	1.00	-
7	542778.12	1258938.75	Картометрический	1.00	-
8	542682.49	1258937.52	Аналитический	0.10	-
9	542643.00	1258933.24	Аналитический	0.10	-
10	542527.58	1258900.64	Аналитический	0.10	-
11	542527.22	1258900.51	Картометрический	1.00	-
12	542591.24	1258653.46	Картометрический	1.00	-
13	542627.79	1258491.53	Картометрический	1.00	-
14	542639.25	1258443.02	Картометрический	1.00	-
15	542660.96	1258450.08	Картометрический	1.00	-
16	542687.02	1258445.73	Картометрический	1.00	-
17	542709.63	1258430.85	Картометрический	1.00	-
18	542712.11	1258411.32	Картометрический	1.00	-
1	542924.84	1258400.12	Картометрический	1.00	-
3. Сведения о характерных точках части (частей) границы объекта					
Обозначение характерных точек части границы	Координаты, м		Метод определения координат характерной точки	Средняя квадратическая погрешность положения характерной точки (Мп), м	Описание обозначения точки на местности (при наличии)
	X	Y			
1	2	3	4	5	6
Часть №					
-	-	-	-	-	-

Приложение № 7
к правилам землепользования и застройки
Землянского сельского поселения
Семилукского муниципального района
Воронежской области

ГРАФИЧЕСКОЕ ОПИСАНИЕ МЕСТОПОЛОЖЕНИЯ ГРАНИЦ
ТЕРРИТОРИАЛЬНЫХ ЗОН
СЕЛА ДОЛГОЕ

ГРАФИЧЕСКОЕ ОПИСАНИЕ

местоположения границ

Зона застройки индивидуальными жилыми домами села Долгое – Ж1/7

(наименование объекта, местоположение границ которого описано (далее - объект))

Раздел 1

Сведения об объекте		
№ п/п	Характеристики объекта	Описание характеристик
1	2	3
1	Местоположение объекта	Воронежская область, Семилукский район, Земляное сельское поселение, село Долгое
2	Площадь объекта +/- величина погрешности определения площади (Р +/- Дельта Р)	-
3	Иные характеристики объекта	-

Сведения о местоположении границ объекта					
1. Система координат: МСК - 36, зона 1					
2. Сведения о характерных точках границ объекта					
Обозначение характерных точек границ	Координаты, м		Метод определения координат характерной точки	Средняя квадратическая погрешность положения характерной точки (Мп), м	Описание обозначения точки на местности (при наличии)
	X	Y			
1	2	3	4	5	6
1	543764.91	1260688.70	Картометрический	1.00	-
2	543779.80	1260790.38	Картометрический	1.00	-
3	543863.07	1260912.63	Картометрический	1.00	-
4	543902.64	1261132.62	Картометрический	1.00	-
5	543922.91	1261239.13	Картометрический	1.00	-
6	543698.62	1261264.64	Картометрический	1.00	-
7	543708.18	1261153.90	Картометрический	1.00	-
8	543615.48	1261134.91	Картометрический	1.00	-
9	543555.44	1261219.79	Картометрический	1.00	-
10	543490.15	1261278.27	Картометрический	1.00	-
11	543377.37	1261328.55	Картометрический	1.00	-
12	543393.16	1261407.40	Картометрический	1.00	-
13	543298.19	1261444.22	Картометрический	1.00	-
14	543276.06	1261434.93	Картометрический	1.00	-
15	543263.85	1261391.00	Картометрический	1.00	-
16	543308.94	1261371.83	Картометрический	1.00	-
17	543328.17	1261363.06	Картометрический	1.00	-
18	543330.97	1261350.31	Картометрический	1.00	-
19	543322.80	1261337.30	Картометрический	1.00	-
20	543312.05	1261332.49	Картометрический	1.00	-
21	543269.24	1261335.22	Аналитический	0.10	-
22	543207.74	1261342.52	Аналитический	0.10	-
23	543168.69	1261323.55	Аналитический	0.10	-
24	543171.59	1261300.17	Аналитический	0.10	-
25	543178.58	1261285.36	Аналитический	0.10	-
26	543201.69	1261257.45	Аналитический	0.10	-
27	543269.55	1261201.28	Аналитический	0.10	-
28	543309.47	1261189.00	Картометрический	1.00	-
29	543348.42	1261154.45	Картометрический	1.00	-
30	543382.57	1261038.69	Картометрический	1.00	-
31	543457.48	1261051.47	Картометрический	1.00	-
32	543473.29	1260972.75	Картометрический	1.00	-
33	543473.73	1260805.96	Картометрический	1.00	-
34	543361.66	1260803.12	Картометрический	1.00	-
35	543359.23	1260878.47	Картометрический	1.00	-

1	2	3	4	5	6
36	543323.91	1260896.00	Каргометрический	1.00	-
37	543287.28	1261004.07	Каргометрический	1.00	-
38	543262.21	1261124.40	Каргометрический	1.00	-
39	543260.66	1261147.54	Каргометрический	1.00	-
40	543241.99	1261170.07	Каргометрический	1.00	-
41	543206.71	1261201.41	Каргометрический	1.00	-
42	543155.11	1261230.16	Каргометрический	1.00	-
43	543119.59	1261227.36	Каргометрический	1.00	-
44	543090.54	1261220.00	Каргометрический	1.00	-
45	543088.21	1261297.19	Каргометрический	1.00	-
46	543083.15	1261296.88	Каргометрический	1.00	-
47	543062.33	1261298.64	Каргометрический	1.00	-
48	543038.34	1261296.04	Каргометрический	1.00	-
49	543036.86	1261282.14	Каргометрический	1.00	-
50	543037.16	1261262.61	Каргометрический	1.00	-
51	543036.57	1261248.71	Каргометрический	1.00	-
52	543072.51	1261207.15	Каргометрический	1.00	-
53	543026.52	1261215.88	Каргометрический	1.00	-
54	543026.81	1261187.18	Каргометрический	1.00	-
55	543025.93	1261173.57	Каргометрический	1.00	-
56	543020.01	1261164.11	Каргометрический	1.00	-
57	543012.92	1261165.46	Каргометрический	1.00	-
58	543002.54	1261168.46	Каргометрический	1.00	-
59	543005.64	1261271.89	Каргометрический	1.00	-
60	543002.17	1261308.67	Каргометрический	1.00	-
61	542936.82	1261300.99	Каргометрический	1.00	-
62	542902.78	1261290.10	Каргометрический	1.00	-
63	542851.19	1261359.49	Каргометрический	1.00	-
64	542794.33	1261365.94	Каргометрический	1.00	-
65	542725.77	1261362.81	Каргометрический	1.00	-
66	542650.41	1261408.60	Каргометрический	1.00	-
67	542573.06	1261472.25	Каргометрический	1.00	-
68	542506.63	1261470.91	Каргометрический	1.00	-
69	542365.99	1261443.73	Каргометрический	1.00	-
70	542336.21	1261483.35	Каргометрический	1.00	-
71	542273.96	1261509.31	Каргометрический	1.00	-
72	542237.32	1261513.81	Каргометрический	1.00	-
73	542184.05	1261549.66	Каргометрический	1.00	-
74	542080.26	1261573.05	Каргометрический	1.00	-
75	541914.92	1261598.44	Каргометрический	1.00	-
76	541908.21	1261492.24	Каргометрический	1.00	-
77	541940.92	1261446.88	Каргометрический	1.00	-
78	542000.94	1261412.05	Каргометрический	1.00	-
79	542018.60	1261427.74	Аналитический	0.10	-
80	542049.85	1261359.08	Аналитический	0.10	-
81	542038.55	1261341.99	Каргометрический	1.00	-
82	541972.82	1261343.15	Каргометрический	1.00	-
83	541955.93	1261230.27	Каргометрический	1.00	-

1	2	3	4	5	6
84	542038.24	1261220.73	Аналитический	0.10	-
85	542206.03	1261203.12	Картометрический	1.00	-
86	542306.17	1261181.49	Картометрический	1.00	-
87	542283.16	1261111.82	Аналитический	0.10	-
88	542422.22	1261059.76	Картометрический	1.00	-
89	542437.41	1261107.15	Картометрический	1.00	-
90	542460.80	1261155.56	Картометрический	1.00	-
91	542528.43	1261114.93	Аналитический	0.10	-
92	542588.65	1261083.56	Аналитический	0.10	-
93	542566.52	1261042.08	Аналитический	0.10	-
94	542643.56	1261018.14	Аналитический	0.10	-
95	542660.50	1261010.99	Аналитический	0.10	-
96	542723.61	1260987.65	Аналитический	0.10	-
97	542745.46	1260981.22	Аналитический	0.10	-
98	542748.43	1260979.89	Аналитический	0.10	-
99	542754.46	1260973.04	Аналитический	0.10	-
100	542777.40	1261060.53	Картометрический	1.00	-
101	542704.22	1261105.21	Картометрический	1.00	-
102	542675.39	1261132.51	Картометрический	1.00	-
103	542693.03	1261214.30	Картометрический	1.00	-
104	542709.54	1261247.00	Картометрический	1.00	-
105	542792.63	1261217.21	Картометрический	1.00	-
106	542792.45	1261147.41	Картометрический	1.00	-
107	542826.78	1261129.48	Картометрический	1.00	-
108	542820.87	1261073.65	Картометрический	1.00	-
109	542870.10	1261025.01	Картометрический	1.00	-
110	542855.65	1260980.33	Картометрический	1.00	-
111	542852.80	1260932.30	Картометрический	1.00	-
112	542884.52	1260848.03	Картометрический	1.00	-
113	542792.11	1260866.57	Картометрический	1.00	-
114	542680.00	1260877.51	Картометрический	1.00	-
115	542759.31	1260828.15	Аналитический	0.30	-
116	542803.83	1260774.69	Аналитический	0.30	-
117	542815.95	1260742.58	Аналитический	0.30	-
118	542912.66	1260703.80	Аналитический	0.30	-
119	542960.57	1260695.34	Аналитический	0.30	-
120	543088.31	1260683.62	Аналитический	0.30	-
121	543076.74	1260627.90	Аналитический	0.30	-
122	543066.82	1260627.02	Аналитический	0.30	-
123	543042.89	1260462.01	Аналитический	0.30	-
124	542856.84	1260513.45	Аналитический	0.30	-
125	542842.79	1260473.99	Аналитический	0.10	-
126	542834.37	1260448.03	Картометрический	1.00	-
127	542928.18	1260417.63	Картометрический	1.00	-
128	542910.99	1260367.46	Картометрический	1.00	-
129	543005.11	1260329.10	Картометрический	1.00	-
130	542986.03	1260260.15	Картометрический	1.00	-
131	543139.88	1260217.57	Картометрический	1.00	-

1	2	3	4	5	6
132	543213.24	1260349.02	Картометрический	1.00	-
133	543175.31	1260355.35	Картометрический	1.00	-
134	543149.83	1260362.04	Картометрический	1.00	-
135	543113.41	1260377.20	Картометрический	1.00	-
136	543135.60	1260550.18	Картометрический	1.00	-
137	543173.82	1260550.25	Картометрический	1.00	-
138	543185.87	1260622.33	Картометрический	1.00	-
139	543177.74	1260626.46	Картометрический	1.00	-
140	543162.93	1260628.91	Картометрический	1.00	-
141	543133.62	1260629.97	Картометрический	1.00	-
142	543112.93	1260636.48	Картометрический	1.00	-
143	543107.21	1260644.50	Картометрический	1.00	-
144	543109.80	1260653.90	Картометрический	1.00	-
145	543120.75	1260697.57	Картометрический	1.00	-
146	543161.46	1260686.34	Картометрический	1.00	-
147	543182.58	1260664.66	Картометрический	1.00	-
148	543204.59	1260658.56	Картометрический	1.00	-
149	543228.76	1260676.05	Картометрический	1.00	-
150	543249.62	1260672.85	Картометрический	1.00	-
151	543324.84	1260673.73	Картометрический	1.00	-
152	543458.94	1260676.22	Картометрический	1.00	-
153	543593.88	1260681.71	Картометрический	1.00	-
154	543727.96	1260685.92	Картометрический	1.00	-
1	543764.91	1260688.70	Картометрический	1.00	-
155	543931.48	1261501.57	Картометрический	1.00	-
156	543698.36	1261487.51	Картометрический	1.00	-
157	543698.14	1261491.86	Картометрический	1.00	-
158	543615.98	1261495.53	Картометрический	1.00	-
159	543581.47	1261482.17	Картометрический	1.00	-
160	543560.11	1261471.62	Картометрический	1.00	-
161	543547.18	1261459.48	Картометрический	1.00	-
162	543543.49	1261444.02	Картометрический	1.00	-
163	543559.82	1261418.82	Картометрический	1.00	-
164	543554.73	1261333.91	Картометрический	1.00	-
165	543622.66	1261299.70	Картометрический	1.00	-
166	543646.35	1261362.57	Картометрический	1.00	-
167	543751.90	1261348.14	Картометрический	1.00	-
168	543756.98	1261370.25	Картометрический	1.00	-
169	543803.07	1261367.82	Картометрический	1.00	-
170	543843.96	1261392.62	Картометрический	1.00	-
155	543931.48	1261501.57	Картометрический	1.00	-
171	543919.07	1261605.17	Картометрический	1.00	-
172	543816.07	1261725.87	Картометрический	1.00	-
173	543769.12	1261815.18	Картометрический	1.00	-
174	543790.46	1261842.74	Картометрический	1.00	-
175	543793.30	1261870.61	Картометрический	1.00	-

1	2	3	4	5	6
176	543773.78	1261901.36	Каргометрический	1.00	-
177	543737.29	1261917.59	Каргометрический	1.00	-
178	543676.83	1261933.66	Каргометрический	1.00	-
179	543651.51	1261944.61	Каргометрический	1.00	-
180	543601.47	1261850.97	Каргометрический	1.00	-
181	543553.76	1261859.66	Каргометрический	1.00	-
182	543547.25	1261734.76	Каргометрический	1.00	-
183	543482.18	1261733.35	Каргометрический	1.00	-
184	543403.12	1261757.38	Каргометрический	1.00	-
185	543354.29	1261753.91	Каргометрический	1.00	-
186	543288.13	1261691.55	Каргометрический	1.00	-
187	543286.30	1261641.54	Каргометрический	1.00	-
188	543285.84	1261593.83	Каргометрический	1.00	-
189	543281.92	1261532.86	Каргометрический	1.00	-
190	543296.54	1261507.62	Каргометрический	1.00	-
191	543314.03	1261499.01	Каргометрический	1.00	-
192	543330.65	1261497.58	Каргометрический	1.00	-
193	543356.81	1261504.89	Каргометрический	1.00	-
194	543430.99	1261538.52	Каргометрический	1.00	-
195	543510.12	1261550.12	Каргометрический	1.00	-
196	543523.37	1261518.55	Каргометрический	1.00	-
197	543552.63	1261531.93	Каргометрический	1.00	-
198	543574.92	1261555.66	Каргометрический	1.00	-
199	543599.82	1261585.04	Каргометрический	1.00	-
200	543635.78	1261619.30	Каргометрический	1.00	-
201	543682.01	1261598.83	Каргометрический	1.00	-
202	543673.26	1261582.10	Каргометрический	1.00	-
203	543668.29	1261559.88	Каргометрический	1.00	-
204	543753.30	1261552.47	Каргометрический	1.00	-
205	543770.18	1261582.39	Каргометрический	1.00	-
206	543855.29	1261552.33	Каргометрический	1.00	-
171	543919.07	1261605.17	Каргометрический	1.00	-
207	543400.82	1261826.60	Каргометрический	1.00	-
208	543445.04	1261983.46	Аналитический	0.10	-
209	543455.04	1262010.86	Аналитический	0.10	-
210	543497.50	1262105.07	Каргометрический	1.00	-
211	543452.06	1262135.64	Каргометрический	1.00	-
212	543411.19	1262122.80	Каргометрический	1.00	-
213	543387.56	1262235.60	Каргометрический	1.00	-
214	543336.13	1262304.43	Каргометрический	1.00	-
215	543334.84	1262358.31	Каргометрический	1.00	-
216	543280.33	1262418.86	Каргометрический	1.00	-
217	543274.58	1262434.23	Каргометрический	1.00	-
218	543241.59	1262383.63	Каргометрический	1.00	-
219	543197.71	1262299.88	Каргометрический	1.00	-
220	543141.11	1262330.48	Аналитический	0.30	-
221	543096.71	1262353.34	Аналитический	0.30	-

1	2	3	4	5	6
222	543070.04	1262298.07	Аналитический	0.30	-
223	543030.07	1262185.24	Аналитический	0.30	-
224	543057.26	1262178.87	Аналитический	0.30	-
225	543060.74	1262159.60	Аналитический	0.30	-
226	543046.53	1262140.72	Аналитический	0.30	-
227	543058.66	1262105.61	Аналитический	0.30	-
228	543060.43	1262075.19	Аналитический	0.30	-
229	543041.06	1262043.87	Аналитический	0.30	-
230	542935.36	1262029.50	Аналитический	0.30	-
231	542842.15	1262037.87	Аналитический	0.30	-
232	542813.43	1262065.02	Аналитический	0.30	-
233	542803.26	1262074.63	Аналитический	0.30	-
234	542783.40	1262083.58	Аналитический	0.30	-
235	542674.98	1262094.99	Аналитический	0.10	-
236	542571.94	1262105.83	Аналитический	0.30	-
237	542438.41	1262128.03	Аналитический	0.10	-
238	542436.42	1262128.24	Картометрический	1.00	-
239	542438.16	1262116.25	Картометрический	1.00	-
240	542368.25	1262125.52	Картометрический	1.00	-
241	542321.22	1262123.70	Картометрический	1.00	-
242	542288.01	1262113.78	Картометрический	1.00	-
243	542271.64	1262089.32	Картометрический	1.00	-
244	542263.96	1262030.60	Картометрический	1.00	-
245	542351.66	1262024.98	Картометрический	1.00	-
246	542431.84	1262012.98	Картометрический	1.00	-
247	542429.71	1261994.12	Картометрический	1.00	-
248	542465.52	1261990.34	Картометрический	1.00	-
249	542451.39	1261917.47	Картометрический	1.00	-
250	542409.10	1261922.52	Картометрический	1.00	-
251	542384.57	1261874.05	Картометрический	1.00	-
252	542376.19	1261771.21	Картометрический	1.00	-
253	542400.56	1261768.58	Картометрический	1.00	-
254	542449.83	1261760.26	Картометрический	1.00	-
255	542474.60	1261737.02	Картометрический	1.00	-
256	542486.30	1261708.83	Картометрический	1.00	-
257	542479.31	1261692.72	Картометрический	1.00	-
258	542447.49	1261628.68	Картометрический	1.00	-
259	542438.03	1261601.24	Картометрический	1.00	-
260	542422.51	1261592.64	Картометрический	1.00	-
261	542460.25	1261561.12	Картометрический	1.00	-
262	542525.16	1261640.65	Картометрический	1.00	-
263	542530.29	1261703.54	Картометрический	1.00	-
264	542525.91	1261813.33	Картометрический	1.00	-
265	542544.23	1261882.85	Картометрический	1.00	-
266	542626.14	1261867.13	Картометрический	1.00	-
267	542632.80	1261789.49	Картометрический	1.00	-
268	542667.25	1261783.98	Картометрический	1.00	-
269	542729.12	1261772.94	Картометрический	1.00	-

1	2	3	4	5	6
270	542730.48	1261712.14	Картометрический	1.00	-
271	542684.47	1261685.13	Картометрический	1.00	-
272	542682.94	1261599.83	Картометрический	1.00	-
273	542658.97	1261576.69	Картометрический	1.00	-
274	542693.84	1261517.31	Картометрический	1.00	-
275	542828.86	1261467.60	Картометрический	1.00	-
276	542902.75	1261467.12	Картометрический	1.00	-
277	542922.15	1261380.60	Картометрический	1.00	-
278	542937.38	1261348.64	Картометрический	1.00	-
279	542971.70	1261343.63	Картометрический	1.00	-
280	543001.40	1261376.04	Картометрический	1.00	-
281	543041.53	1261385.82	Картометрический	1.00	-
282	543111.82	1261389.28	Картометрический	1.00	-
283	543130.03	1261408.72	Картометрический	1.00	-
284	543162.63	1261432.97	Картометрический	1.00	-
285	543173.60	1261455.78	Картометрический	1.00	-
286	543216.18	1261497.44	Картометрический	1.00	-
287	543223.94	1261517.85	Картометрический	1.00	-
288	543225.66	1261541.42	Картометрический	1.00	-
289	543236.61	1261599.54	Картометрический	1.00	-
290	543237.47	1261638.92	Картометрический	1.00	-
291	543240.92	1261696.41	Картометрический	1.00	-
292	543240.45	1261770.92	Картометрический	1.00	-
293	543337.42	1261809.12	Картометрический	1.00	-
294	543349.10	1261829.08	Картометрический	1.00	-
207	543400.82	1261826.60	Картометрический	1.00	-
295	542501.16	1260803.68	Аналитический	0.10	-
296	542509.35	1260898.55	Аналитический	0.10	-
297	542507.96	1260900.78	Картометрический	1.00	-
298	542504.58	1260906.87	Картометрический	1.00	-
299	542442.27	1260894.74	Аналитический	0.10	-
300	542431.46	1260821.42	Аналитический	0.10	-
295	542501.16	1260803.68	Аналитический	0.10	-

3. Сведения о характерных точках части (частей) границы объекта

Обозначение характерных точек части границы	Координаты, м		Метод определения координат характерной точки	Средняя квадратическая погрешность положения характерной точки (Мп), м	Описание обозначения точки на местности (при наличии)
	X	Y			
1	2	3	4	5	6
Часть №					
-	-	-	-	-	-

ГРАФИЧЕСКОЕ ОПИСАНИЕ

местоположения границ

Зона сельскохозяйственного использования в границах населенного пункта

села Долгое – СХ1/7

(наименование объекта, местоположение границ которого описано (далее - объект))

Раздел 1

Сведения об объекте		
№ п/п	Характеристики объекта	Описание характеристик
1	2	3
1	Местоположение объекта	Воронежская область, Семилукский район, Землянское сельское поселение, село Долгое
2	Площадь объекта +/- величина погрешности определения площади (Р +/- Дельта Р)	-
3	Иные характеристики объекта	-

Сведения о местоположении границ объекта					
1. Система координат: МСК - 36, зона I					
2. Сведения о характерных точках границ объекта					
Обозначение характерных точек границ	Координаты, м		Метод определения координат характерной точки	Средняя квадратическая погрешность положения характерной точки (Мп), м	Описание обозначения точки на местности (при наличии)
	X	Y			
1	2	3	4	5	6
1	543997.79	1261299.15	Картометрический	1.00	-
2	543919.07	1261605.17	Картометрический	1.00	-
3	543855.29	1261552.33	Картометрический	1.00	-
4	543770.18	1261582.39	Картометрический	1.00	-
5	543753.30	1261552.47	Картометрический	1.00	-
6	543668.29	1261559.88	Картометрический	1.00	-
7	543673.26	1261582.10	Картометрический	1.00	-
8	543682.01	1261598.83	Картометрический	1.00	-
9	543635.78	1261619.30	Картометрический	1.00	-
10	543599.82	1261585.04	Картометрический	1.00	-
11	543574.92	1261555.66	Картометрический	1.00	-
12	543552.63	1261531.93	Картометрический	1.00	-
13	543523.37	1261518.55	Картометрический	1.00	-
14	543510.12	1261550.12	Картометрический	1.00	-
15	543430.99	1261538.52	Картометрический	1.00	-
16	543356.81	1261504.89	Картометрический	1.00	-
17	543330.65	1261497.58	Картометрический	1.00	-
18	543314.03	1261499.01	Картометрический	1.00	-
19	543296.54	1261507.62	Картометрический	1.00	-
20	543281.92	1261532.86	Картометрический	1.00	-
21	543285.84	1261593.83	Картометрический	1.00	-
22	543286.30	1261641.54	Картометрический	1.00	-
23	543288.13	1261691.55	Картометрический	1.00	-
24	543354.29	1261753.91	Картометрический	1.00	-
25	543403.12	1261757.38	Картометрический	1.00	-
26	543482.18	1261733.35	Картометрический	1.00	-
27	543547.25	1261734.76	Картометрический	1.00	-
28	543553.76	1261859.66	Картометрический	1.00	-
29	543601.47	1261850.97	Картометрический	1.00	-
30	543651.51	1261944.61	Картометрический	1.00	-
31	543676.83	1261933.66	Картометрический	1.00	-
32	543737.29	1261917.59	Картометрический	1.00	-
33	543773.78	1261901.36	Картометрический	1.00	-
34	543519.06	1262093.62	Картометрический	1.00	-
35	543497.50	1262105.07	Картометрический	1.00	-
36	543455.04	1262010.86	Аналитический	0.10	-

1	2	3	4	5	6
37	543445.04	1261983.46	Аналитический	0.10	-
38	543400.82	1261826.60	Картометрический	1.00	-
39	543349.10	1261829.08	Картометрический	1.00	-
40	543337.42	1261809.12	Картометрический	1.00	-
41	543240.45	1261770.92	Картометрический	1.00	-
42	543240.92	1261696.41	Картометрический	1.00	-
43	543237.47	1261638.92	Картометрический	1.00	-
44	543236.61	1261599.54	Картометрический	1.00	-
45	543225.66	1261541.42	Картометрический	1.00	-
46	543223.94	1261517.85	Картометрический	1.00	-
47	543216.18	1261497.44	Картометрический	1.00	-
48	543173.60	1261455.78	Картометрический	1.00	-
49	543162.63	1261432.97	Картометрический	1.00	-
50	543130.03	1261408.72	Картометрический	1.00	-
51	543111.82	1261389.28	Картометрический	1.00	-
52	543041.53	1261385.82	Картометрический	1.00	-
53	543001.40	1261376.04	Картометрический	1.00	-
54	542971.70	1261343.63	Картометрический	1.00	-
55	542937.38	1261348.64	Картометрический	1.00	-
56	542922.15	1261380.60	Картометрический	1.00	-
57	542902.75	1261467.12	Картометрический	1.00	-
58	542828.86	1261467.60	Картометрический	1.00	-
59	542693.84	1261517.31	Картометрический	1.00	-
60	542658.97	1261576.69	Картометрический	1.00	-
61	542682.94	1261599.83	Картометрический	1.00	-
62	542684.47	1261685.13	Картометрический	1.00	-
63	542730.48	1261712.14	Картометрический	1.00	-
64	542729.12	1261772.94	Картометрический	1.00	-
65	542667.25	1261783.98	Картометрический	1.00	-
66	542632.80	1261789.49	Картометрический	1.00	-
67	542626.14	1261867.13	Картометрический	1.00	-
68	542544.23	1261882.85	Картометрический	1.00	-
69	542525.91	1261813.33	Картометрический	1.00	-
70	542530.29	1261703.54	Картометрический	1.00	-
71	542525.16	1261640.65	Картометрический	1.00	-
72	542460.25	1261561.12	Картометрический	1.00	-
73	542422.51	1261592.64	Картометрический	1.00	-
74	542360.35	1261612.21	Картометрический	1.00	-
75	542270.14	1261634.29	Картометрический	1.00	-
76	542184.67	1261656.81	Картометрический	1.00	-
77	542075.63	1261699.39	Картометрический	1.00	-
78	542040.96	1261675.35	Картометрический	1.00	-
79	542012.46	1261678.01	Картометрический	1.00	-
80	541915.16	1261710.35	Картометрический	1.00	-
81	541860.52	1261728.51	Картометрический	1.00	-
82	541797.48	1261752.80	Картометрический	1.00	-
83	541770.32	1261775.24	Картометрический	1.00	-
84	541765.23	1261779.45	Картометрический	1.00	-

1	2	3	4	5	6
85	541762.36	1261766.16	Каргометрический	1.00	-
86	541746.54	1261724.56	Каргометрический	1.00	-
87	541721.73	1261622.38	Каргометрический	1.00	-
88	541809.37	1261590.87	Каргометрический	1.00	-
89	541775.51	1261432.69	Каргометрический	1.00	-
90	541866.62	1261385.33	Каргометрический	1.00	-
91	541972.82	1261343.15	Каргометрический	1.00	-
92	542038.55	1261341.99	Каргометрический	1.00	-
93	542049.85	1261359.08	Аналитический	0.10	-
94	542018.60	1261427.74	Аналитический	0.10	-
95	542000.94	1261412.05	Каргометрический	1.00	-
96	541940.92	1261446.88	Каргометрический	1.00	-
97	541908.21	1261492.24	Каргометрический	1.00	-
98	541914.92	1261598.44	Каргометрический	1.00	-
99	542080.26	1261573.05	Каргометрический	1.00	-
100	542082.33	1261582.22	Каргометрический	1.00	-
101	542186.13	1261558.83	Каргометрический	1.00	-
102	542184.05	1261549.66	Каргометрический	1.00	-
103	542237.32	1261513.81	Каргометрический	1.00	-
104	542273.96	1261509.31	Каргометрический	1.00	-
105	542336.21	1261483.35	Каргометрический	1.00	-
106	542365.99	1261443.73	Каргометрический	1.00	-
107	542506.63	1261470.91	Каргометрический	1.00	-
108	542573.06	1261472.25	Каргометрический	1.00	-
109	542650.41	1261408.60	Каргометрический	1.00	-
110	542725.77	1261362.81	Каргометрический	1.00	-
111	542794.33	1261365.94	Каргометрический	1.00	-
112	542851.19	1261359.49	Каргометрический	1.00	-
113	542902.78	1261290.10	Каргометрический	1.00	-
114	542936.82	1261300.99	Каргометрический	1.00	-
115	543002.17	1261308.67	Каргометрический	1.00	-
116	543005.64	1261271.89	Каргометрический	1.00	-
117	543002.54	1261168.46	Каргометрический	1.00	-
118	543012.92	1261165.46	Каргометрический	1.00	-
119	543020.01	1261164.11	Каргометрический	1.00	-
120	543025.93	1261173.57	Каргометрический	1.00	-
121	543026.81	1261187.18	Каргометрический	1.00	-
122	543026.52	1261215.88	Каргометрический	1.00	-
123	543072.51	1261207.15	Каргометрический	1.00	-
124	543036.57	1261248.71	Каргометрический	1.00	-
125	543037.16	1261262.61	Каргометрический	1.00	-
126	543036.86	1261282.14	Каргометрический	1.00	-
127	543038.34	1261296.04	Каргометрический	1.00	-
128	543062.33	1261298.64	Каргометрический	1.00	-
129	543083.15	1261296.88	Каргометрический	1.00	-
130	543088.21	1261297.19	Каргометрический	1.00	-
131	543090.54	1261220.00	Каргометрический	1.00	-
132	543119.59	1261227.36	Каргометрический	1.00	-

1	2	3	4	5	6
133	543155.11	1261230.16	Каргометрический	1.00	-
134	543206.71	1261201.41	Каргометрический	1.00	-
135	543241.99	1261170.07	Каргометрический	1.00	-
136	543260.66	1261147.54	Каргометрический	1.00	-
137	543262.21	1261124.40	Каргометрический	1.00	-
138	543287.28	1261004.07	Каргометрический	1.00	-
139	543323.91	1260896.00	Каргометрический	1.00	-
140	543359.23	1260878.47	Каргометрический	1.00	-
141	543361.66	1260803.12	Каргометрический	1.00	-
142	543473.73	1260805.96	Каргометрический	1.00	-
143	543473.29	1260972.75	Каргометрический	1.00	-
144	543457.48	1261051.47	Каргометрический	1.00	-
145	543382.57	1261038.69	Каргометрический	1.00	-
146	543348.42	1261154.45	Каргометрический	1.00	-
147	543309.47	1261189.00	Каргометрический	1.00	-
148	543269.55	1261201.28	Аналитический	0.10	-
149	543201.69	1261257.45	Аналитический	0.10	-
150	543178.58	1261285.36	Аналитический	0.10	-
151	543171.59	1261300.17	Аналитический	0.10	-
152	543168.69	1261323.55	Аналитический	0.10	-
153	543207.74	1261342.52	Аналитический	0.10	-
154	543269.24	1261335.22	Аналитический	0.10	-
155	543312.05	1261332.49	Каргометрический	1.00	-
156	543322.80	1261337.30	Каргометрический	1.00	-
157	543330.97	1261350.31	Каргометрический	1.00	-
158	543328.17	1261363.06	Каргометрический	1.00	-
159	543308.94	1261371.83	Каргометрический	1.00	-
160	543263.85	1261391.00	Каргометрический	1.00	-
161	543276.06	1261434.93	Каргометрический	1.00	-
162	543298.19	1261444.22	Каргометрический	1.00	-
163	543393.16	1261407.40	Каргометрический	1.00	-
164	543377.37	1261328.55	Каргометрический	1.00	-
165	543490.15	1261278.27	Каргометрический	1.00	-
166	543555.44	1261219.79	Каргометрический	1.00	-
167	543615.48	1261134.91	Каргометрический	1.00	-
168	543600.03	1261239.45	Каргометрический	1.00	-
169	543610.89	1261255.36	Каргометрический	1.00	-
170	543698.62	1261264.64	Каргометрический	1.00	-
171	543922.91	1261239.13	Каргометрический	1.00	-
1	543997.79	1261299.15	Каргометрический	1.00	-
172	543931.48	1261501.57	Каргометрический	1.00	-
173	543931.23	1261505.84	Каргометрический	1.00	-
174	543698.14	1261491.86	Каргометрический	1.00	-
175	543615.98	1261495.53	Каргометрический	1.00	-
176	543581.47	1261482.17	Каргометрический	1.00	-
177	543560.11	1261471.62	Каргометрический	1.00	-
178	543547.18	1261459.48	Каргометрический	1.00	-

1	2	3	4	5	6
179	543543.49	1261444.02	Картометрический	1.00	-
180	543559.82	1261418.82	Картометрический	1.00	-
181	543554.73	1261333.91	Картометрический	1.00	-
182	543622.66	1261299.70	Картометрический	1.00	-
183	543646.35	1261362.57	Картометрический	1.00	-
184	543751.90	1261348.14	Картометрический	1.00	-
185	543756.98	1261370.25	Картометрический	1.00	-
186	543803.07	1261367.82	Картометрический	1.00	-
187	543843.96	1261392.62	Картометрический	1.00	-
172	543931.48	1261501.57	Картометрический	1.00	-
188	542884.52	1260848.03	Картометрический	1.00	-
189	542852.80	1260932.30	Картометрический	1.00	-
190	542855.65	1260980.33	Картометрический	1.00	-
191	542870.10	1261025.01	Картометрический	1.00	-
192	542820.87	1261073.65	Картометрический	1.00	-
193	542826.78	1261129.48	Картометрический	1.00	-
194	542792.45	1261147.41	Картометрический	1.00	-
195	542792.63	1261217.21	Картометрический	1.00	-
196	542709.54	1261247.00	Картометрический	1.00	-
197	542693.03	1261214.30	Картометрический	1.00	-
198	542675.39	1261132.51	Картометрический	1.00	-
199	542704.22	1261105.21	Картометрический	1.00	-
200	542777.40	1261060.53	Картометрический	1.00	-
201	542754.46	1260973.04	Аналитический	0.10	-
202	542748.43	1260979.89	Аналитический	0.10	-
203	542745.46	1260981.22	Аналитический	0.10	-
204	542723.61	1260987.65	Аналитический	0.10	-
205	542660.50	1261010.99	Аналитический	0.10	-
206	542643.56	1261018.14	Аналитический	0.10	-
207	542566.52	1261042.08	Аналитический	0.10	-
208	542588.65	1261083.56	Аналитический	0.10	-
209	542528.43	1261114.93	Аналитический	0.10	-
210	542460.80	1261155.56	Картометрический	1.00	-
211	542437.41	1261107.15	Картометрический	1.00	-
212	542422.22	1261059.76	Картометрический	1.00	-
213	542283.16	1261111.82	Аналитический	0.10	-
214	542249.77	1261093.53	Аналитический	0.30	-
215	542214.82	1261089.60	Аналитический	0.30	-
216	542134.55	1261099.28	Аналитический	0.30	-
217	542120.49	1260976.71	Аналитический	0.30	-
218	542066.97	1260982.16	Аналитический	0.30	-
219	542042.40	1260969.68	Аналитический	0.30	-
220	542029.47	1260956.37	Аналитический	0.30	-
221	542028.20	1260937.52	Аналитический	0.30	-
222	542052.38	1260926.00	Аналитический	0.30	-
223	542050.26	1260906.29	Аналитический	0.30	-
224	542083.98	1260872.06	Картометрический	1.00	-

1	2	3	4	5	6
225	542129.15	1260836.79	Картометрический	1.00	-
226	542126.31	1260759.33	Картометрический	1.00	-
227	542215.60	1260755.78	Картометрический	1.00	-
228	542218.46	1260755.67	Аналитический	0.10	-
229	542239.75	1260754.82	Аналитический	0.10	-
230	542311.13	1260888.57	Аналитический	0.10	-
231	542442.27	1260894.74	Аналитический	0.10	-
232	542504.58	1260906.87	Картометрический	1.00	-
233	542512.28	1260914.97	Картометрический	1.00	-
234	542522.92	1260918.43	Картометрический	1.00	-
235	542550.41	1260918.42	Картометрический	1.00	-
236	542563.57	1260905.05	Картометрический	1.00	-
237	542562.46	1260900.31	Картометрический	1.00	-
238	542561.44	1260892.13	Картометрический	1.00	-
239	542680.00	1260877.51	Аналитический	0.10	-
240	542792.11	1260866.57	Картометрический	1.00	-
188	542884.52	1260848.03	Картометрический	1.00	-

3. Сведения о характерных точках части (частей) границы объекта

Обозначение характерных точек части границы	Координаты, м		Метод определения координат характерной точки	Средняя квадратическая погрешность положения характерной точки (M _t), м	Описание обозначения точки на местности (при наличии)
	X	Y			
1	2	3	4	5	6
Часть №					
-	-	-	-	-	-

ГРАФИЧЕСКОЕ ОПИСАНИЕ

местоположения границ

Зона ритуальных объектов села Долгое – СН1/7

(наименование объекта, местоположение границ которого описано (далее - объект))

Раздел 1

Сведения об объекте		
№ п/п	Характеристики объекта	Описание характеристик
1	2	3
1	Местоположение объекта	Воронежская область, Семилукский район, Земляное сельское поселение, село Долгое
2	Площадь объекта +/- величина погрешности определения площади (Р +/- Дельта Р)	-
3	Иные характеристики объекта	-

Сведения о местоположении границ объекта					
1. Система координат: МСК - 36, зона 1					
2. Сведения о характерных точках границ объекта					
Обозначение характерных точек границ	Координаты, м		Метод определения координат характерной точки	Средняя квадратическая погрешность положения характерной точки (Мт), м	Описание обозначения точки на местности (при наличии)
	X	Y			
1	2	3	4	5	6
1	543708.18	1261153.90	Картометрический	1.00	-
2	543698.62	1261264.64	Картометрический	1.00	-
3	543610.89	1261255.36	Картометрический	1.00	-
4	543600.03	1261239.45	Картометрический	1.00	-
5	543615.48	1261134.91	Картометрический	1.00	-
1	543708.18	1261153.90	Картометрический	1.00	-
3. Сведения о характерных точках части (частей) границы объекта					
Обозначение характерных точек части границы	Координаты, м		Метод определения координат характерной точки	Средняя квадратическая погрешность положения характерной точки (Мт), м	Описание обозначения точки на местности (при наличии)
	X	Y			
1	2	3	4	5	6
Часть №					
-	-	-	-	-	-

Приложение № 8
к правилам землепользования и застройки
Землянского сельского поселения
Семилукского муниципального района
Воронежской области

ГРАФИЧЕСКОЕ ОПИСАНИЕ МЕСТОПОЛОЖЕНИЯ ГРАНИЦ
ТЕРРИТОРИАЛЬНЫХ ЗОН
ДЕРЕВНИ ЛИВЕНКА

ГРАФИЧЕСКОЕ ОПИСАНИЕ

местоположения границ

Зона застройки индивидуальными жилыми домами деревни Ливенка – Ж1/8

(наименование объекта, местоположение границ которого описано (далее - объект))

Раздел 1

Сведения об объекте		
№ п/п	Характеристики объекта	Описание характеристик
1	2	3
1	Местоположение объекта	Воронежская область, Семилукский район, Земляное сельское поселение, деревня Ливенка
2	Площадь объекта +/- величина погрешности определения площади (Р +/- Дельта Р)	-
3	Иные характеристики объекта	-

Сведения о местоположении границ объекта					
1. Система координат: МСК - 36, зона 1					
2. Сведения о характерных точках границ объекта					
Обозначение характерных точек границ	Координаты, м		Метод определения координат характерной точки	Средняя квадратическая погрешность положения характерной точки (M), м	Описание обозначения точки на местности (при наличии)
	X	Y			
1	2	3	4	5	6
1	545266.54	1258166.90	Картометрический	1.00	-
2	545230.60	1258527.22	Картометрический	1.00	-
3	545183.80	1258697.71	Картометрический	1.00	-
4	545157.92	1258774.44	Картометрический	1.00	-
5	545129.17	1258877.21	Картометрический	1.00	-
6	545063.95	1259065.27	Картометрический	1.00	-
7	545028.86	1259055.21	Картометрический	1.00	-
8	545027.11	1259059.93	Аналитический	0.10	-
9	544976.10	1259040.08	Картометрический	1.00	-
10	544917.63	1259023.32	Картометрический	1.00	-
11	544890.62	1259127.12	Картометрический	1.00	-
12	544996.51	1259196.85	Картометрический	1.00	-
13	544983.54	1259253.08	Картометрический	1.00	-
14	544869.03	1259169.47	Картометрический	1.00	-
15	544930.75	1258926.73	Картометрический	1.00	-
16	544934.04	1258904.20	Картометрический	1.00	-
17	545000.69	1258657.25	Картометрический	1.00	-
18	545016.13	1258582.74	Картометрический	1.00	-
19	545034.26	1258432.03	Картометрический	1.00	-
20	545051.86	1258257.01	Картометрический	1.00	-
21	545076.37	1258018.51	Картометрический	1.00	-
22	545078.36	1257994.18	Картометрический	1.00	-
23	545086.74	1257995.30	Картометрический	1.00	-
24	545082.29	1258043.41	Картометрический	1.00	-
25	545081.50	1258047.12	Картометрический	1.00	-
26	545074.99	1258131.17	Картометрический	1.00	-
27	545082.94	1258132.04	Аналитический	0.10	-
28	545087.18	1258132.41	Аналитический	0.10	-
29	545087.50	1258129.15	Аналитический	0.10	-
30	545158.21	1258136.09	Аналитический	0.10	-
31	545157.76	1258139.05	Аналитический	0.10	-
32	545237.40	1258146.62	Аналитический	0.10	-
33	545257.31	1258148.51	Аналитический	0.10	-
34	545256.41	1258163.89	Картометрический	1.00	-
1	545266.54	1258166.90	Картометрический	1.00	-

1	2	3	4	5	6
35	545020.79	1258404.77	Картометрический	1.00	-
36	545019.01	1258429.47	Картометрический	1.00	-
37	545001.19	1258579.57	Картометрический	1.00	-
38	544986.87	1258653.15	Картометрический	1.00	-
39	544919.76	1258904.18	Картометрический	1.00	-
40	544912.95	1258923.79	Картометрический	1.00	-
41	544858.48	1259118.21	Картометрический	1.00	-
42	544692.07	1259078.91	Картометрический	1.00	-
43	544692.58	1259054.09	Картометрический	1.00	-
44	544691.38	1259053.70	Аналитический	0.10	-
45	544692.81	1259021.80	Аналитический	0.10	-
46	544693.25	1259021.88	Картометрический	1.00	-
47	544693.65	1259002.73	Картометрический	1.00	-
48	544453.09	1258999.79	Картометрический	1.00	-
49	544440.83	1258893.14	Картометрический	1.00	-
50	544668.40	1258863.17	Картометрический	1.00	-
51	544810.07	1258867.61	Картометрический	1.00	-
52	544804.92	1258953.50	Картометрический	1.00	-
53	544909.94	1258814.09	Картометрический	1.00	-
54	544946.40	1258613.28	Картометрический	1.00	-
55	544942.10	1258565.48	Картометрический	1.00	-
56	544948.53	1258480.39	Картометрический	1.00	-
57	544959.51	1258410.34	Картометрический	1.00	-
35	545020.79	1258404.77	Картометрический	1.00	-
3. Сведения о характерных точках части (частей) границы объекта					
Обозначение характерных точек части границы	Координаты, м		Метод определения координат характерной точки	Средняя квадратическая погрешность положения характерной точки (M _t), м	Описание обозначения точки на местности (при наличии)
	X	Y			
1	2	3	4	5	6
Часть №					
-	-	-	-	-	-

ГРАФИЧЕСКОЕ ОПИСАНИЕ

местоположения границ

Зона улиц, дорог, инженерной и транспортной инфраструктуры

деревни Ливенка – ИТ1/8

(наименование объекта, местоположение границ которого описано (далее - объект))

Раздел 1

Сведения об объекте		
№ п/п	Характеристики объекта	Описание характеристик
1	2	3
1	Местоположение объекта	Воронежская область, Семилукский район, Землянское сельское поселение, деревня Ливенка
2	Площадь объекта +/- величина погрешности определения площади (Р +/- Дельта Р)	-
3	Иные характеристики объекта	-

Раздел 2

Сведения о местоположении границ объекта					
1. Система координат: МСК - 36, зона 1					
2. Сведения о характерных точках границ объекта					
Обозначение характерных точек границ	Координаты, м		Метод определения координат характерной точки	Средняя квадратическая погрешность положения характерной точки (M _t), м	Описание обозначения точки на местности (при наличии)
	X	Y			
1	2	3	4	5	6
1	545078.36	1257994.18	Картометрический	1.00	-
2	545076.37	1258018.51	Картометрический	1.00	-
3	545051.86	1258257.01	Картометрический	1.00	-
4	545034.26	1258432.03	Картометрический	1.00	-
5	545016.13	1258582.74	Картометрический	1.00	-
6	545000.69	1258657.25	Картометрический	1.00	-
7	544934.04	1258904.20	Картометрический	1.00	-
8	544930.75	1258926.73	Картометрический	1.00	-
9	544869.03	1259169.47	Картометрический	1.00	-
10	544869.64	1259145.18	Картометрический	1.00	-
11	544861.78	1259119.49	Картометрический	1.00	-
12	544858.48	1259118.21	Картометрический	1.00	-
13	544912.95	1258923.79	Картометрический	1.00	-
14	544919.76	1258904.18	Картометрический	1.00	-
15	544986.87	1258653.15	Картометрический	1.00	-
16	545001.19	1258579.57	Картометрический	1.00	-
17	545019.01	1258429.47	Картометрический	1.00	-
18	545020.79	1258404.77	Картометрический	1.00	-
19	545031.82	1258252.75	Картометрический	1.00	-
20	545044.22	1258119.47	Картометрический	1.00	-
21	545056.19	1257991.23	Картометрический	1.00	-
22	545061.92	1257991.97	Картометрический	1.00	-
1	545078.36	1257994.18	Картометрический	1.00	-
3. Сведения о характерных точках части (частей) границы объекта					
Обозначение характерных точек части границы	Координаты, м		Метод определения координат характерной точки	Средняя квадратическая погрешность положения характерной точки (M _t), м	Описание обозначения точки на местности (при наличии)
	X	Y			
1	2	3	4	5	6
Часть №					
-	-	-	-	-	-

Приложение № 9
к правилам землепользования и застройки
Землянского сельского поселения
Семилукского муниципального района
Воронежской области

ГРАФИЧЕСКОЕ ОПИСАНИЕ МЕСТОПОЛОЖЕНИЯ ГРАНИЦ
ТЕРРИТОРИАЛЬНЫХ ЗОН
ДЕРЕВНИ НОВАЯ ПОКРОВКА

ГРАФИЧЕСКОЕ ОПИСАНИЕ

местоположения границ

Зона застройки индивидуальными жилыми домами деревни Новая Покровка – Ж1/9

(наименование объекта, местоположение границ которого описано (далее - объект))

Раздел 1

Сведения об объекте		
№ п/п	Характеристики объекта	Описание характеристик
1	2	3
1	Местоположение объекта	Воронежская область, Семилукский район, Земляное сельское поселение, деревня Новая Покровка
2	Площадь объекта +/- величина погрешности определения площади (Р +/- Дельта Р)	-
3	Иные характеристики объекта	-

Раздел 2

Сведения о местоположении границ объекта					
1. Система координат: МСК - 36, зона 1					
2. Сведения о характерных точках границ объекта					
Обозначение характерных точек границ	Координаты, м		Метод определения координат характерной точки	Средняя квадратическая погрешность положения характерной точки (Мп), м	Описание обозначения точки на местности (при наличии)
	X	Y			
1	2	3	4	5	6
1	539076.76	1259319.54	Картометрический	1.00	-
2	539107.77	1259388.77	Картометрический	1.00	-
3	539113.93	1259469.26	Картометрический	1.00	-
4	539028.96	1259479.43	Картометрический	1.00	-
5	538915.47	1259486.66	Картометрический	1.00	-
6	538746.52	1259511.50	Картометрический	1.00	-
7	538694.56	1259531.60	Картометрический	1.00	-
8	538686.56	1259551.42	Картометрический	1.00	-
9	538673.60	1259562.54	Картометрический	1.00	-
10	538649.41	1259582.19	Картометрический	1.00	-
11	538636.01	1259597.59	Картометрический	1.00	-
12	538628.65	1259613.42	Картометрический	1.00	-
13	538616.56	1259620.68	Картометрический	1.00	-
14	538553.98	1259634.68	Картометрический	1.00	-
15	538500.86	1259648.81	Картометрический	1.00	-
16	538435.21	1259670.21	Картометрический	1.00	-
17	538427.71	1259672.65	Картометрический	1.00	-
18	538409.95	1259678.65	Картометрический	1.00	-
19	538393.44	1259682.26	Картометрический	1.00	-
20	538165.59	1259676.72	Аналитический	0.10	-
21	538157.64	1259676.49	Аналитический	0.10	-
22	538145.68	1259674.68	Аналитический	0.10	-
23	538146.09	1259672.04	Картометрический	1.00	-
24	538102.94	1259660.63	Картометрический	1.00	-
25	538073.77	1259656.70	Картометрический	1.00	-
26	538073.43	1259658.16	Аналитический	0.10	-
27	538066.17	1259656.16	Аналитический	0.10	-
28	538066.28	1259655.69	Картометрический	1.00	-
29	538034.99	1259651.47	Картометрический	1.00	-
30	537992.75	1259639.27	Картометрический	1.00	-
31	537966.05	1259615.97	Картометрический	1.00	-
32	537965.56	1259594.12	Картометрический	1.00	-
33	537967.98	1259569.86	Картометрический	1.00	-
34	537971.54	1259548.94	Картометрический	1.00	-
35	537975.58	1259528.78	Картометрический	1.00	-
36	537979.15	1259507.23	Картометрический	1.00	-

1	2	3	4	5	6
37	537990.32	1259474.72	Каргометрический	1.00	-
38	537990.80	1259452.87	Каргометрический	1.00	-
39	537988.87	1259419.37	Каргометрический	1.00	-
40	537991.90	1259388.68	Каргометрический	1.00	-
41	537995.57	1259384.24	Каргометрический	1.00	-
42	538009.62	1259385.44	Каргометрический	1.00	-
43	538025.04	1259388.73	Каргометрический	1.00	-
44	538039.54	1259393.87	Каргометрический	1.00	-
45	538062.01	1259405.03	Каргометрический	1.00	-
46	538089.44	1259421.31	Каргометрический	1.00	-
47	538173.77	1259469.82	Каргометрический	1.00	-
48	538190.84	1259477.70	Каргометрический	1.00	-
49	538215.20	1259487.38	Каргометрический	1.00	-
50	538248.36	1259496.67	Каргометрический	1.00	-
51	538257.98	1259498.10	Каргометрический	1.00	-
52	538274.97	1259500.55	Каргометрический	1.00	-
53	538292.39	1259501.61	Каргометрический	1.00	-
54	538301.48	1259501.67	Каргометрический	1.00	-
55	538317.99	1259500.92	Каргометрический	1.00	-
56	538333.70	1259499.82	Каргометрический	1.00	-
57	538372.15	1259495.51	Каргометрический	1.00	-
58	538507.27	1259478.80	Каргометрический	1.00	-
59	538581.23	1259462.70	Каргометрический	1.00	-
60	538650.76	1259447.18	Каргометрический	1.00	-
61	538688.49	1259432.36	Каргометрический	1.00	-
62	538805.45	1259395.14	Каргометрический	1.00	-
63	538955.14	1259350.43	Каргометрический	1.00	-
64	539044.07	1259325.89	Каргометрический	1.00	-
1	539076.76	1259319.54	Каргометрический	1.00	-
65	538030.19	1259097.70	Каргометрический	1.00	-
66	538004.24	1259241.29	Каргометрический	1.00	-
67	537994.91	1259364.90	Каргометрический	1.00	-
68	537982.20	1259365.29	Каргометрический	1.00	-
69	537947.18	1259372.75	Каргометрический	1.00	-
70	537900.79	1259383.25	Каргометрический	1.00	-
71	537863.46	1259390.61	Каргометрический	1.00	-
72	537829.00	1259394.35	Каргометрический	1.00	-
73	537794.25	1259396.19	Каргометрический	1.00	-
74	537750.82	1259397.07	Каргометрический	1.00	-
75	537756.90	1259393.93	Каргометрический	1.00	-
76	537759.95	1259386.24	Каргометрический	1.00	-
77	537785.02	1259315.14	Каргометрический	1.00	-
78	537816.46	1259230.73	Каргометрический	1.00	-
79	537839.10	1259167.92	Каргометрический	1.00	-
80	537838.07	1259167.65	Аналитический	0.10	-
81	537869.02	1259069.32	Аналитический	0.10	-
82	537870.81	1259070.37	Каргометрический	1.00	-

1	2	3	4	5	6
83	537875.73	1259053.24	Каргометрический	1.00	-
84	537878.05	1259040.39	Каргометрический	1.00	-
85	537922.48	1258920.02	Каргометрический	1.00	-
86	537916.01	1258956.30	Каргометрический	1.00	-
87	537914.55	1258976.23	Каргометрический	1.00	-
88	537923.30	1259091.37	Каргометрический	1.00	-
89	537925.73	1259097.70	Каргометрический	1.00	-
90	537932.65	1259107.07	Каргометрический	1.00	-
91	537940.13	1259111.50	Каргометрический	1.00	-
92	537944.19	1259113.24	Каргометрический	1.00	-
93	537960.22	1259111.30	Каргометрический	1.00	-
65	538030.19	1259097.70	Каргометрический	1.00	-
94	537721.97	1259023.77	Каргометрический	1.00	-
95	537720.41	1259030.97	Каргометрический	1.00	-
96	537703.63	1259086.46	Каргометрический	1.00	-
97	537654.57	1259222.27	Каргометрический	1.00	-
98	537636.52	1259272.54	Каргометрический	1.00	-
99	537625.68	1259268.80	Каргометрический	1.00	-
100	537619.62	1259285.12	Каргометрический	1.00	-
101	537630.51	1259289.24	Каргометрический	1.00	-
102	537613.32	1259337.21	Каргометрический	1.00	-
103	537606.45	1259358.28	Каргометрический	1.00	-
104	537603.99	1259369.81	Каргометрический	1.00	-
105	537604.58	1259377.83	Каргометрический	1.00	-
106	537605.69	1259382.33	Каргометрический	1.00	-
107	537608.18	1259386.42	Каргометрический	1.00	-
108	537615.21	1259393.42	Каргометрический	1.00	-
109	537625.60	1259400.59	Каргометрический	1.00	-
110	537629.98	1259406.82	Каргометрический	1.00	-
111	537620.39	1259454.79	Каргометрический	1.00	-
112	537605.84	1259473.90	Каргометрический	1.00	-
113	537591.04	1259483.44	Каргометрический	1.00	-
114	537532.20	1259472.12	Каргометрический	1.00	-
115	537495.23	1259456.64	Каргометрический	1.00	-
116	537450.42	1259428.19	Каргометрический	1.00	-
117	537440.44	1259341.13	Каргометрический	1.00	-
118	537480.38	1259346.88	Каргометрический	1.00	-
119	537484.89	1259300.45	Каргометрический	1.00	-
120	537489.00	1259273.82	Каргометрический	1.00	-
121	537497.49	1259245.36	Каргометрический	1.00	-
122	537523.53	1259195.39	Каргометрический	1.00	-
123	537537.47	1259192.20	Каргометрический	1.00	-
124	537564.36	1259125.29	Каргометрический	1.00	-
125	537598.33	1259015.59	Каргометрический	1.00	-
126	537689.66	1259012.49	Аналитический	0.10	-
127	537719.43	1259022.97	Аналитический	0.10	-
94	537721.97	1259023.77	Каргометрический	1.00	-

3. Сведения о характерных точках части (частей) границы объекта					
Обозначение характерных точек части границы	Координаты, м		Метод определения координат характерной точки	Средняя квадратическая погрешность положения характерной точки (M _t), м	Описание обозначения точки на местности (при наличии)
	X	Y			
1	2	3	4	5	6
Часть №					
-	-	-	-	-	-

ГРАФИЧЕСКОЕ ОПИСАНИЕ

местоположения границ

Зона улиц, дорог, инженерной и транспортной инфраструктуры

деревни Новая Покровка – ИТ1/9

(наименование объекта, местоположение границ которого описано (далее - объект))

Раздел 1

Сведения об объекте		
№ п/п	Характеристики объекта	Описание характеристик
1	2	3
1	Местоположение объекта	Воронежская область, Семилукский район, Землянское сельское поселение, деревня Новая Покровка
2	Площадь объекта +/- величина погрешности определения площади (Р +/- Дельта Р)	-
3	Иные характеристики объекта	-

Сведения о местоположении границ объекта					
1. Система координат: МСК - 36, зона 1					
2. Сведения о характерных точках границ объекта					
Обозначение характерных точек границ	Координаты, м		Метод определения координат характерной точки	Средняя квадратическая погрешность положения характерной точки (Мт), м	Описание обозначения точки на местности (при наличии)
	X	Y			
1	2	3	4	5	6
1	539069.48	1259299.95	Картометрический	1.00	-
2	539076.76	1259319.54	Картометрический	1.00	-
3	539044.07	1259325.89	Картометрический	1.00	-
4	538955.14	1259350.43	Картометрический	1.00	-
5	538805.45	1259395.14	Картометрический	1.00	-
6	538688.49	1259432.36	Картометрический	1.00	-
7	538650.76	1259447.18	Картометрический	1.00	-
8	538581.23	1259462.70	Картометрический	1.00	-
9	538507.27	1259478.80	Картометрический	1.00	-
10	538372.15	1259495.51	Картометрический	1.00	-
11	538333.70	1259499.82	Картометрический	1.00	-
12	538317.99	1259500.92	Картометрический	1.00	-
13	538301.48	1259501.67	Картометрический	1.00	-
14	538292.39	1259501.61	Картометрический	1.00	-
15	538274.97	1259500.55	Картометрический	1.00	-
16	538257.98	1259498.10	Картометрический	1.00	-
17	538248.36	1259496.67	Картометрический	1.00	-
18	538215.20	1259487.38	Картометрический	1.00	-
19	538190.84	1259477.70	Картометрический	1.00	-
20	538173.77	1259469.82	Картометрический	1.00	-
21	538089.44	1259421.31	Картометрический	1.00	-
22	538062.01	1259405.03	Картометрический	1.00	-
23	538039.54	1259393.87	Картометрический	1.00	-
24	538025.04	1259388.73	Картометрический	1.00	-
25	538009.62	1259385.44	Картометрический	1.00	-
26	537995.57	1259384.24	Картометрический	1.00	-
27	537991.90	1259388.68	Картометрический	1.00	-
28	537983.10	1259387.94	Картометрический	1.00	-
29	537961.82	1259390.88	Картометрический	1.00	-
30	537901.49	1259409.66	Картометрический	1.00	-
31	537858.75	1259418.36	Картометрический	1.00	-
32	537761.57	1259417.20	Картометрический	1.00	-
33	537758.96	1259414.49	Картометрический	1.00	-
34	537713.39	1259411.40	Картометрический	1.00	-
35	537646.76	1259410.31	Картометрический	1.00	-
36	537629.98	1259406.82	Картометрический	1.00	-

1	2	3	4	5	6
37	537625.60	1259400.59	Каргометрический	1.00	-
38	537615.21	1259393.42	Каргометрический	1.00	-
39	537608.18	1259386.42	Каргометрический	1.00	-
40	537605.69	1259382.33	Каргометрический	1.00	-
41	537604.58	1259377.83	Каргометрический	1.00	-
42	537603.99	1259369.81	Каргометрический	1.00	-
43	537606.45	1259358.28	Каргометрический	1.00	-
44	537613.32	1259337.21	Каргометрический	1.00	-
45	537630.51	1259289.24	Каргометрический	1.00	-
46	537619.62	1259285.12	Каргометрический	1.00	-
47	537625.68	1259268.80	Каргометрический	1.00	-
48	537636.52	1259272.54	Каргометрический	1.00	-
49	537654.57	1259222.27	Каргометрический	1.00	-
50	537703.63	1259086.46	Каргометрический	1.00	-
51	537720.41	1259030.97	Каргометрический	1.00	-
52	537721.97	1259023.77	Каргометрический	1.00	-
53	537750.83	1258896.32	Каргометрический	1.00	-
54	537750.62	1258888.27	Каргометрический	1.00	-
55	537742.36	1258877.41	Каргометрический	1.00	-
56	537744.90	1258861.21	Аналитический	0.10	-
57	537756.79	1258864.76	Каргометрический	1.00	-
58	537760.79	1258858.48	Каргометрический	1.00	-
59	537773.95	1258864.91	Каргометрический	1.00	-
60	537769.30	1258882.12	Каргометрический	1.00	-
61	537768.65	1258893.61	Каргометрический	1.00	-
62	537766.41	1258910.14	Каргометрический	1.00	-
63	537734.43	1259032.94	Каргометрический	1.00	-
64	537716.92	1259092.07	Каргометрический	1.00	-
65	537669.98	1259225.19	Каргометрический	1.00	-
66	537630.80	1259337.93	Каргометрический	1.00	-
67	537623.93	1259363.36	Каргометрический	1.00	-
68	537623.75	1259368.14	Каргометрический	1.00	-
69	537624.50	1259372.14	Каргометрический	1.00	-
70	537625.96	1259374.93	Каргометрический	1.00	-
71	537628.51	1259376.81	Каргометрический	1.00	-
72	537634.00	1259379.93	Каргометрический	1.00	-
73	537641.30	1259382.13	Каргометрический	1.00	-
74	537677.89	1259390.25	Каргометрический	1.00	-
75	537714.69	1259394.45	Каргометрический	1.00	-
76	537750.82	1259397.07	Каргометрический	1.00	-
77	537794.25	1259396.19	Каргометрический	1.00	-
78	537829.00	1259394.35	Каргометрический	1.00	-
79	537863.46	1259390.61	Каргометрический	1.00	-
80	537900.79	1259383.25	Каргометрический	1.00	-
81	537947.18	1259372.75	Каргометрический	1.00	-
82	537982.20	1259365.29	Каргометрический	1.00	-
83	537994.91	1259364.90	Каргометрический	1.00	-
84	538012.67	1259367.18	Каргометрический	1.00	-

1	2	3	4	5	6
85	538029.51	1259370.79	Картометрический	1.00	-
86	538046.17	1259376.60	Картометрический	1.00	-
87	538062.71	1259383.64	Картометрический	1.00	-
88	538099.85	1259403.65	Картометрический	1.00	-
89	538182.86	1259451.55	Картометрический	1.00	-
90	538199.28	1259459.13	Картометрический	1.00	-
91	538214.06	1259465.45	Картометрический	1.00	-
92	538252.16	1259477.62	Картометрический	1.00	-
93	538269.13	1259480.14	Картометрический	1.00	-
94	538284.91	1259481.87	Картометрический	1.00	-
95	538301.14	1259482.27	Картометрический	1.00	-
96	538316.71	1259481.56	Картометрический	1.00	-
97	538332.45	1259480.46	Картометрический	1.00	-
98	538362.97	1259477.22	Картометрический	1.00	-
99	538504.66	1259459.46	Картометрический	1.00	-
100	538581.02	1259444.23	Картометрический	1.00	-
101	538629.16	1259428.60	Картометрический	1.00	-
102	538663.20	1259418.18	Картометрический	1.00	-
103	538690.60	1259415.06	Картометрический	1.00	-
104	538734.87	1259397.32	Картометрический	1.00	-
105	538998.13	1259317.21	Картометрический	1.00	-
106	539040.42	1259305.49	Картометрический	1.00	-
1	539069.48	1259299.95	Картометрический	1.00	-

3. Сведения о характерных точках части (частей) границы объекта

Обозначение характерных точек части границы	Координаты, м		Метод определения координат характерной точки	Средняя квадратическая погрешность положения характерной точки (Мп), м	Описание обозначения точки на местности (при наличии)
	X	Y			
1	2	3	4	5	6
Часть №					
-	-	-	-	-	-

ГРАФИЧЕСКОЕ ОПИСАНИЕ

местоположения границ

Зона сельскохозяйственного использования в границах населенного пункта

деревни Новая Покровка – СХ1/9

(наименование объекта, местоположение границ которого описано (далее - объект))

Раздел 1

Сведения об объекте		
№ п/п	Характеристики объекта	Описание характеристик
1	2	3
1	Местоположение объекта	Воронежская область, Семилукский район, Землянское сельское поселение, деревня Новая Покровка
2	Площадь объекта +/- величина погрешности определения площади (Р +/- Дельта Р)	-
3	Иные характеристики объекта	-

Сведения о местоположении границ объекта					
1. Система координат: МСК - 36, зона 1					
2. Сведения о характерных точках границ объекта					
Обозначение характерных точек границ	Координаты, м		Метод определения координат характерной точки	Средняя квадратическая погрешность положения характерной точки (Мт), м	Описание обозначения точки на местности (при наличии)
	X	Y			
1	2	3	4	5	6
1	538279.92	1258969.11	Картометрический	5.00	-
2	538271.32	1259023.30	Картометрический	1.00	-
3	538230.28	1259308.65	Картометрический	1.00	-
4	538214.06	1259465.45	Картометрический	1.00	-
5	538199.28	1259459.13	Картометрический	1.00	-
6	538182.86	1259451.55	Картометрический	1.00	-
7	538099.85	1259403.65	Картометрический	1.00	-
8	538062.71	1259383.64	Картометрический	1.00	-
9	538046.17	1259376.60	Картометрический	1.00	-
10	538029.51	1259370.79	Картометрический	1.00	-
11	538012.67	1259367.18	Картометрический	1.00	-
12	537994.91	1259364.90	Картометрический	1.00	-
13	538004.24	1259241.29	Картометрический	1.00	-
14	538030.19	1259097.70	Картометрический	1.00	-
15	538042.82	1259049.59	Картометрический	1.00	-
16	538051.57	1259009.75	Картометрический	1.00	-
17	538064.20	1258949.02	Картометрический	5.00	-
1	538279.92	1258969.11	Картометрический	5.00	-
18	537921.73	1258709.57	Картометрический	1.00	-
19	537922.48	1258920.02	Картометрический	1.00	-
20	537878.05	1259040.39	Картометрический	1.00	-
21	537878.61	1259026.20	Картометрический	1.00	-
22	537877.41	1258970.64	Картометрический	1.00	-
23	537877.41	1258918.18	Картометрический	1.00	-
24	537877.64	1258892.52	Картометрический	1.00	-
25	537876.42	1258887.13	Картометрический	1.00	-
26	537871.25	1258884.18	Картометрический	1.00	-
27	537857.08	1258881.01	Картометрический	1.00	-
28	537847.24	1258878.65	Картометрический	1.00	-
29	537837.01	1258875.28	Картометрический	1.00	-
30	537827.23	1258869.90	Картометрический	1.00	-
31	537815.61	1258855.43	Картометрический	1.00	-
32	537803.23	1258843.32	Картометрический	1.00	-
33	537793.99	1258840.15	Картометрический	1.00	-
34	537783.88	1258841.66	Картометрический	1.00	-

1	2	3	4	5	6
35	537776.81	1258851.79	Каргометрический	1.00	-
36	537773.95	1258864.91	Каргометрический	1.00	-
37	537760.79	1258858.48	Каргометрический	1.00	-
38	537782.55	1258824.17	Каргометрический	1.00	-
39	537802.55	1258709.56	Каргометрический	1.00	-
40	537817.35	1258712.15	Каргометрический	1.00	-
41	537902.14	1258715.52	Каргометрический	1.00	-
18	537921.73	1258709.57	Каргометрический	1.00	-
42	537855.37	1259566.94	Каргометрический	1.00	-
43	537845.18	1259621.80	Каргометрический	1.00	-
44	537793.76	1259627.34	Каргометрический	1.00	-
45	537724.31	1259595.58	Каргометрический	1.00	-
46	537691.88	1259576.74	Каргометрический	1.00	-
47	537665.67	1259479.85	Каргометрический	1.00	-
48	537632.82	1259461.49	Каргометрический	1.00	-
49	537620.39	1259454.79	Каргометрический	1.00	-
50	537629.98	1259406.82	Каргометрический	1.00	-
51	537646.76	1259410.31	Каргометрический	1.00	-
52	537713.39	1259411.40	Каргометрический	1.00	-
53	537758.96	1259414.49	Каргометрический	1.00	-
54	537761.57	1259417.20	Каргометрический	1.00	-
55	537737.03	1259518.78	Каргометрический	1.00	-
56	537854.10	1259565.61	Каргометрический	1.00	-
42	537855.37	1259566.94	Каргометрический	1.00	-
57	537744.90	1258861.21	Аналитический	0.10	-
58	537742.36	1258877.41	Каргометрический	1.00	-
59	537750.62	1258888.27	Каргометрический	1.00	-
60	537750.83	1258896.32	Каргометрический	1.00	-
61	537721.97	1259023.77	Каргометрический	1.00	-
62	537719.43	1259022.97	Аналитический	0.10	-
63	537689.66	1259012.49	Аналитический	0.10	-
64	537598.33	1259015.59	Каргометрический	1.00	-
65	537564.36	1259125.29	Каргометрический	1.00	-
66	537537.47	1259192.20	Каргометрический	1.00	-
67	537523.53	1259195.39	Каргометрический	1.00	-
68	537497.49	1259245.36	Каргометрический	1.00	-
69	537489.00	1259273.82	Каргометрический	1.00	-
70	537484.89	1259300.45	Каргометрический	1.00	-
71	537480.38	1259346.88	Каргометрический	1.00	-
72	537440.44	1259341.13	Каргометрический	1.00	-
73	537304.57	1259318.82	Каргометрический	1.00	-
74	537305.87	1259029.53	Каргометрический	1.00	-
75	537317.01	1259028.76	Аналитический	0.10	-
76	537305.78	1258997.42	Аналитический	0.10	-
77	537277.65	1258947.21	Аналитический	0.10	-
78	537245.85	1258938.62	Аналитический	0.10	-

1	2	3	4	5	6
79	537242.75	1258952.03	Аналитический	0.10	-
80	537229.84	1258949.04	Аналитический	0.10	-
81	537233.05	1258935.17	Аналитический	0.10	-
82	537114.33	1258903.12	Аналитический	0.10	-
83	537113.66	1258905.58	Аналитический	0.10	-
84	537105.82	1258903.51	Аналитический	0.10	-
85	537106.50	1258901.01	Аналитический	0.10	-
86	536984.95	1258868.19	Аналитический	0.10	-
87	536991.62	1258847.98	Аналитический	0.10	-
88	536857.49	1258815.94	Аналитический	0.10	-
89	536873.85	1258741.83	Аналитический	0.10	-
90	536912.53	1258711.96	Аналитический	0.10	-
91	537071.83	1258730.68	Аналитический	0.10	-
92	537287.81	1258760.25	Аналитический	0.10	-
93	537358.36	1258769.20	Аналитический	0.10	-
57	537744.90	1258861.21	Аналитический	0.10	-

3. Сведения о характерных точках (частей) границы объекта

Обозначение характерных точек части границы	Координаты, м		Метод определения координат характерной точки	Средняя квадратическая погрешность положения характерной точки (M _t), м	Описание обозначения точки на местности (при наличии)
	X	Y			
1	2	3	4	5	6
Часть №	-	-	-	-	-

ГРАФИЧЕСКОЕ ОПИСАНИЕ

местоположения границ

Зона ритуальных объектов деревни Новая Покровка – СНТ/9

(наименование объекта, местоположение границ которого описано (далее - объект))

Раздел 1

Сведения об объекте		
№ п/п	Характеристики объекта	Описание характеристик
1	2	3
1	Местоположение объекта	Воронежская область, Семилукский район, Землянское сельское поселение, деревня Новая Покровка
2	Площадь объекта +/- величина погрешности определения площади (Р +/- Дельта Р)	-
3	Иные характеристики объекта	-

Раздел 2

Сведения о местоположении границ объекта					
1. Система координат: МСК - 36, зона 1					
2. Сведения о характерных точках границ объекта					
Обозначение характерных точек границ	Координаты, м		Метод определения координат характерной точки	Средняя квадратическая погрешность положения характерной точки (Мп), м	Описание обозначения точки на местности (при наличии)
	X	Y			
1	2	3	4	5	6
1	537921.26	1258550.76	Картометрический	1.00	-
2	537921.73	1258709.57	Картометрический	1.00	-
3	537902.14	1258715.52	Картометрический	1.00	-
4	537817.35	1258712.15	Картометрический	1.00	-
5	537802.55	1258709.56	Картометрический	1.00	-
6	537830.07	1258551.66	Картометрический	1.00	-
1	537921.26	1258550.76	Картометрический	1.00	-
3. Сведения о характерных точках части (частей) границы объекта					
Обозначение характерных точек части границы	Координаты, м		Метод определения координат характерной точки	Средняя квадратическая погрешность положения характерной точки (Мп), м	Описание обозначения точки на местности (при наличии)
	X	Y			
1	2	3	4	5	6
Часть №					
-	-	-	-	-	-

Приложение № 10
к правилам землепользования и застройки
Землянского сельского поселения
Семилукского муниципального района
Воронежской области

ГРАФИЧЕСКОЕ ОПИСАНИЕ МЕСТОПОЛОЖЕНИЯ ГРАНИЦ
ТЕРРИТОРИАЛЬНЫХ ЗОН
ДЕРЕВНИ САПРУНОВКА

ГРАФИЧЕСКОЕ ОПИСАНИЕ

местоположения границ

Зона застройки индивидуальными жилыми домами деревни Сапруновка – Ж1/10

(наименование объекта, местоположение границ которого описано (далее - объект))

Раздел I

Сведения об объекте		
№ п/п	Характеристики объекта	Описание характеристик
1	2	3
1	Местоположение объекта	Воронежская область, Семилукский район, Землянкское сельское поселение, деревня Сапруновка
2	Площадь объекта +/- величина погрешности определения площади (Р +/- Дельта Р)	-
3	Иные характеристики объекта	-

Сведения о местоположении границ объекта					
1. Система координат: МСК - 36, зона 1					
2. Сведения о характерных точках границ объекта					
Обозначение характерных точек границ	Координаты, м		Метод определения координат характерной точки	Средняя квадратическая погрешность положения характерной точки (M _t), м	Описание обозначения точки на местности (при наличии)
	X	Y			
1	2	3	4	5	6
1	537067.41	1259316.99	Картометрический	1.00	-
2	537073.13	1259351.67	Картометрический	1.00	-
3	537033.77	1259361.91	Картометрический	1.00	-
4	537009.83	1259430.27	Картометрический	1.00	-
5	536992.28	1259433.32	Картометрический	1.00	-
6	536968.89	1259437.14	Картометрический	1.00	-
7	536933.65	1259438.09	Картометрический	1.00	-
8	536913.70	1259450.11	Картометрический	1.00	-
9	536900.22	1259462.06	Картометрический	1.00	-
10	536885.73	1259475.03	Картометрический	1.00	-
11	536857.37	1259501.57	Картометрический	1.00	-
12	536823.00	1259507.53	Картометрический	1.00	-
13	536805.89	1259508.37	Картометрический	1.00	-
14	536792.53	1259506.69	Картометрический	1.00	-
15	536774.54	1259503.61	Картометрический	1.00	-
16	536741.58	1259498.01	Картометрический	1.00	-
17	536725.38	1259493.48	Картометрический	1.00	-
18	536699.57	1259487.09	Картометрический	1.00	-
19	536683.16	1259481.60	Картометрический	1.00	-
20	536670.08	1259476.50	Картометрический	1.00	-
21	536647.23	1259470.65	Картометрический	1.00	-
22	536604.13	1259450.54	Картометрический	1.00	-
23	536589.36	1259437.21	Картометрический	1.00	-
24	536609.66	1259375.11	Картометрический	1.00	-
25	536608.56	1259351.41	Картометрический	1.00	-
26	536599.73	1259329.36	Картометрический	1.00	-
27	536582.09	1259307.31	Картометрический	1.00	-
28	536562.81	1259286.91	Картометрический	1.00	-
29	536486.17	1259224.31	Картометрический	1.00	-
30	536472.61	1259204.99	Картометрический	1.00	-
31	536456.82	1259182.83	Картометрический	1.00	-
32	536379.17	1259143.22	Картометрический	1.00	-
33	536327.25	1259093.66	Картометрический	1.00	-
34	536312.87	1259087.67	Картометрический	1.00	-
35	536295.64	1259096.79	Картометрический	1.00	-

1	2	3	4	5	6
36	536271.69	1259102.04	Каргометрический	1.00	-
37	536215.25	1259064.05	Каргометрический	1.00	-
38	536189.29	1259048.86	Каргометрический	1.00	-
39	536147.52	1259079.29	Каргометрический	1.00	-
40	536124.91	1259072.44	Каргометрический	1.00	-
41	536071.57	1259066.12	Каргометрический	1.00	-
42	536036.54	1259065.24	Каргометрический	1.00	-
43	535980.93	1259050.44	Каргометрический	1.00	-
44	535944.31	1259022.68	Каргометрический	1.00	-
45	535904.52	1259002.82	Каргометрический	1.00	-
46	535882.80	1258985.08	Каргометрический	1.00	-
47	535865.46	1258965.88	Каргометрический	1.00	-
48	535852.41	1258956.17	Каргометрический	1.00	-
49	535807.62	1258925.84	Каргометрический	1.00	-
50	535741.90	1258882.00	Каргометрический	1.00	-
51	535676.44	1258863.65	Каргометрический	1.00	-
52	535648.32	1258860.78	Каргометрический	1.00	-
53	535591.51	1258857.32	Каргометрический	1.00	-
54	535519.05	1258891.77	Каргометрический	1.00	-
55	535487.17	1258910.00	Каргометрический	1.00	-
56	535456.45	1258916.54	Каргометрический	1.00	-
57	535413.55	1258917.93	Каргометрический	1.00	-
58	535321.39	1258959.51	Каргометрический	1.00	-
59	535230.67	1258966.86	Каргометрический	1.00	-
60	535165.16	1258971.96	Каргометрический	1.00	-
61	535146.56	1258974.84	Каргометрический	1.00	-
62	535137.91	1258976.19	Каргометрический	1.00	-
63	535047.48	1259008.35	Каргометрический	1.00	-
64	534977.90	1259037.70	Каргометрический	1.00	-
65	534898.11	1259052.09	Каргометрический	1.00	-
66	534893.00	1259044.73	Каргометрический	1.00	-
67	534721.17	1258898.89	Каргометрический	1.00	-
68	534825.18	1258850.27	Каргометрический	1.00	-
69	534855.29	1258828.56	Каргометрический	1.00	-
70	535049.86	1258817.28	Каргометрический	1.00	-
71	535129.91	1258810.28	Каргометрический	1.00	-
72	535182.01	1258794.10	Каргометрический	1.00	-
73	535232.00	1258794.92	Каргометрический	1.00	-
74	535331.94	1258805.04	Каргометрический	1.00	-
75	535420.98	1258799.10	Каргометрический	1.00	-
76	535457.48	1258799.33	Каргометрический	1.00	-
77	535503.48	1258800.11	Каргометрический	1.00	-
78	535559.69	1258806.72	Каргометрический	1.00	-
79	535624.87	1258797.25	Каргометрический	1.00	-
80	535698.29	1258762.85	Каргометрический	1.00	-
81	535741.93	1258753.67	Каргометрический	1.00	-
82	535892.14	1258796.97	Каргометрический	1.00	-
83	536196.50	1258942.95	Каргометрический	1.00	-

1	2	3	4	5	6
84	536337.38	1258961.36	Картометрический	1.00	-
85	536449.52	1259035.54	Картометрический	1.00	-
86	536721.82	1259236.87	Картометрический	1.00	-
87	536734.03	1259254.71	Картометрический	1.00	-
88	536776.15	1259275.68	Картометрический	1.00	-
89	536818.06	1259292.95	Картометрический	1.00	-
90	536891.41	1259318.85	Картометрический	1.00	-
91	537058.32	1259316.92	Картометрический	1.00	-
1	537067.41	1259316.99	Картометрический	1.00	-
92	535472.92	1258840.90	Картометрический	1.00	-
93	535473.66	1258845.54	Картометрический	1.00	-
94	535467.72	1258848.72	Картометрический	1.00	-
95	535456.97	1258848.65	Картометрический	1.00	-
96	535446.74	1258851.06	Картометрический	1.00	-
97	535437.23	1258859.33	Картометрический	1.00	-
98	535419.24	1258855.33	Картометрический	1.00	-
99	535396.76	1258856.39	Картометрический	1.00	-
100	535372.34	1258860.45	Картометрический	1.00	-
101	535354.67	1258865.05	Картометрический	1.00	-
102	535342.43	1258872.31	Картометрический	1.00	-
103	535322.87	1258860.56	Картометрический	1.00	-
104	535324.17	1258858.15	Картометрический	1.00	-
105	535338.19	1258852.80	Картометрический	1.00	-
106	535362.67	1258847.20	Картометрический	1.00	-
107	535416.63	1258842.01	Картометрический	1.00	-
108	535457.60	1258839.45	Картометрический	1.00	-
109	535458.51	1258839.79	Картометрический	1.00	-
110	535463.11	1258839.64	Картометрический	1.00	-
92	535472.92	1258840.90	Картометрический	1.00	-
3. Сведения о характерных точках части (частей) границы объекта					
Обозначение характерных точек части границы	Координаты, м		Метод определения координат характерной точки	Средняя квадратическая погрешность положения характерной точки (Мп), м	Описание обозначения точки на местности (при наличии)
	X	Y			
1	2	3	4	5	6
Часть №					
-	-	-	-	-	-

Приложение № 11
к правилам землепользования и застройки
Землянского сельского поселения
Семилукского муниципального района
Воронежской области

ГРАФИЧЕСКОЕ ОПИСАНИЕ МЕСТОПОЛОЖЕНИЯ ГРАНИЦ
ТЕРРИТОРИАЛЬНЫХ ЗОН
ДЕРЕВНИ ФЕТИСОВКА

ГРАФИЧЕСКОЕ ОПИСАНИЕ

местоположения границ

Зона застройки индивидуальными жилыми домами деревни Фетисовка – Ж1/11

(наименование объекта, местоположение границ которого описано (далее - объект))

Раздел 1

Сведения об объекте		
№ п/п	Характеристики объекта	Описание характеристик
1	2	3
1	Местоположение объекта	Воронежская область, Семилукский район, Земляное сельское поселение, деревня Фетисовка
2	Площадь объекта +/- величина погрешности определения площади (Р +/- Дельта Р)	-
3	Иные характеристики объекта	-

Сведения о местоположении границ объекта					
1. Система координат: МСК - 36, зона 1					
2. Сведения о характерных точках границ объекта					
Обозначение характерных точек границ	Координаты, м		Метод определения координат характерной точки	Средняя квадратическая погрешность положения характерной точки (Мт), м	Описание обозначения точки на местности (при наличии)
	X	Y			
1	2	3	4	5	6
1	541790.47	1256080.92	Аналитический	0.30	-
2	541730.11	1256230.84	Аналитический	0.30	-
3	541649.38	1256203.29	Картометрический	1.00	-
4	541599.57	1256183.80	Картометрический	1.00	-
5	541497.21	1256128.31	Картометрический	1.00	-
6	541463.18	1256105.85	Картометрический	1.00	-
7	541417.03	1256080.44	Картометрический	1.00	-
8	541345.96	1256059.25	Картометрический	1.00	-
9	541194.54	1256037.62	Картометрический	1.00	-
10	541144.30	1256017.71	Картометрический	1.00	-
11	541098.73	1255973.66	Картометрический	1.00	-
12	541027.14	1255885.55	Картометрический	1.00	-
13	541058.58	1255781.37	Картометрический	1.00	-
14	541080.47	1255708.96	Аналитический	0.30	-
15	541149.57	1255768.26	Аналитический	0.30	-
16	541183.63	1255822.48	Аналитический	0.30	-
17	541214.90	1255855.94	Аналитический	0.30	-
18	541272.05	1255863.99	Аналитический	0.30	-
19	541363.74	1255871.21	Аналитический	0.30	-
20	541432.10	1255877.57	Аналитический	0.30	-
21	541529.03	1255932.22	Аналитический	0.30	-
22	541724.18	1256044.06	Аналитический	0.30	-
1	541790.47	1256080.92	Аналитический	0.30	-
23	541368.17	1256189.27	Картометрический	1.00	-
24	541370.06	1256231.32	Аналитический	0.10	-
25	541373.61	1256310.40	Аналитический	0.30	-
26	541337.45	1256314.63	Аналитический	0.30	-
27	541316.90	1256334.11	Аналитический	0.30	-
28	541241.92	1256330.71	Аналитический	0.30	-
29	541213.23	1256303.60	Аналитический	0.30	-
30	541230.00	1256162.57	Картометрический	1.00	-
23	541368.17	1256189.27	Картометрический	1.00	-

3. Сведения о характерных точках части (частей) границы объекта					
Обозначение характерных точек части границы	Координаты, м		Метод определения координат характерной точки	Средняя квадратическая погрешность положения характерной точки (M _t), м	Описание обозначения точки на местности (при наличии)
	X	Y			
1	2	3	4	5	6
Часть №					
-	-	-	-	-	-

Приложение № 12
к правилам землепользования и застройки
Землянского сельского поселения
Семилукского муниципального района
Воронежской области

ГРАФИЧЕСКОЕ ОПИСАНИЕ МЕСТОПОЛОЖЕНИЯ ГРАНИЦ
ТЕРРИТОРИАЛЬНЫХ ЗОН
СЕЛА МАЛАЯ ВЕРЕЙКА

ГРАФИЧЕСКОЕ ОПИСАНИЕ

местоположения границ

Зона застройки индивидуальными жилыми домами села Малая Верейка – Ж1/12

(наименование объекта, местоположение границ которого описано (далее - объект))

Раздел 1

Сведения об объекте		
№ п/п	Характеристики объекта	Описание характеристик
1	2	3
1	Местоположение объекта	Воронежская область, Семилукский район, Земляное сельское поселение, село Малая Верейка
2	Площадь объекта +/- величина погрешности определения площади (Р +/- Дельта Р)	-
3	Иные характеристики объекта	-

Сведения о местоположении границ объекта					
1. Система координат: МСК - 36, зона 1					
2. Сведения о характерных точках границ объекта					
Обозначение характерных точек границ	Координаты, м		Метод определения координат характерной точки	Средняя квадратическая погрешность положения характерной точки (Мп), м	Описание обозначения точки на местности (при наличии)
	X	Y			
1	2	3	4	5	6
1	546864.51	1263495.87	Картометрический	1.00	-
2	546741.40	1263575.80	Картометрический	1.00	-
3	546793.95	1263697.89	Картометрический	1.00	-
4	546729.85	1263730.49	Картометрический	1.00	-
5	546756.62	1263789.20	Картометрический	1.00	-
6	546759.02	1263832.67	Картометрический	1.00	-
7	546736.66	1263868.92	Картометрический	1.00	-
8	546699.91	1263891.67	Картометрический	1.00	-
9	546686.21	1263825.62	Картометрический	1.00	-
10	546665.81	1263704.97	Картометрический	1.00	-
11	546628.01	1263548.30	Картометрический	1.00	-
12	546766.77	1263492.44	Картометрический	1.00	-
13	546816.89	1263465.65	Картометрический	1.00	-
1	546864.51	1263495.87	Картометрический	1.00	-
14	547129.50	1263671.89	Картометрический	1.00	-
15	547132.61	1263751.07	Картометрический	1.00	-
16	547084.41	1263848.07	Картометрический	1.00	-
17	547033.75	1264009.47	Картометрический	1.00	-
18	547003.40	1264016.32	Картометрический	1.00	-
19	546979.71	1264164.48	Картометрический	1.00	-
20	546897.79	1264161.45	Картометрический	1.00	-
21	546864.35	1264161.23	Аналитический	0.10	-
22	546837.45	1264159.94	Аналитический	0.10	-
23	546825.02	1264159.81	Аналитический	0.10	-
24	546822.35	1264144.68	Аналитический	0.10	-
25	546827.23	1264059.55	Картометрический	1.00	-
26	546873.74	1263889.43	Картометрический	1.00	-
27	546922.39	1263825.67	Картометрический	1.00	-
28	546954.95	1263763.55	Картометрический	1.00	-
29	546995.07	1263645.45	Картометрический	1.00	-
30	547043.75	1263648.83	Картометрический	1.00	-
14	547129.50	1263671.89	Картометрический	1.00	-
31	546987.17	1264410.53	Картометрический	1.00	-

1	2	3	4	5	6
32	546987.70	1264564.70	Каргометрический	1.00	-
33	546905.08	1264495.85	Каргометрический	1.00	-
34	546877.51	1264485.27	Каргометрический	1.00	-
35	546865.97	1264476.29	Каргометрический	1.00	-
36	546854.96	1264448.83	Каргометрический	1.00	-
37	546859.94	1264420.81	Каргометрический	1.00	-
38	546865.61	1264403.05	Каргометрический	1.00	-
31	546987.17	1264410.53	Каргометрический	1.00	-
39	547776.97	1264773.49	Каргометрический	1.00	-
40	547752.83	1264791.78	Каргометрический	1.00	-
41	547779.68	1264849.13	Каргометрический	1.00	-
42	547685.49	1264891.12	Каргометрический	1.00	-
43	547652.24	1264909.38	Каргометрический	1.00	-
44	547606.33	1264958.57	Аналитический	0.50	-
45	547586.36	1264959.98	Аналитический	0.50	-
46	547586.86	1264967.38	Аналитический	0.50	-
47	547594.08	1265075.29	Аналитический	0.50	-
48	547607.63	1265267.96	Аналитический	0.10	-
49	547609.64	1265291.25	Аналитический	0.10	-
50	547602.80	1265466.26	Аналитический	0.50	-
51	547617.30	1265492.21	Аналитический	0.50	-
52	547623.31	1265503.35	Аналитический	0.50	-
53	547626.40	1265556.22	Аналитический	0.50	-
54	547633.74	1265611.95	Аналитический	0.50	-
55	547638.22	1265732.40	Аналитический	0.50	-
56	547643.96	1265807.69	Аналитический	0.50	-
57	547643.36	1265826.05	Аналитический	0.50	-
58	547640.95	1265839.65	Аналитический	0.50	-
59	547638.67	1265849.49	Аналитический	0.50	-
60	547634.84	1265857.93	Аналитический	0.50	-
61	547631.91	1265862.06	Аналитический	0.50	-
62	547625.02	1265869.26	Аналитический	0.50	-
63	547617.06	1265874.81	Аналитический	0.50	-
64	547611.98	1265876.77	Аналитический	0.50	-
65	547602.53	1265877.73	Аналитический	0.50	-
66	547591.03	1265876.96	Каргометрический	1.00	-
67	547575.19	1265874.35	Каргометрический	1.00	-
68	547542.42	1265863.65	Каргометрический	1.00	-
69	547493.74	1265849.03	Каргометрический	1.00	-
70	547393.21	1265813.11	Каргометрический	1.00	-
71	547215.74	1265747.59	Каргометрический	1.00	-
72	547236.28	1265724.48	Каргометрический	1.00	-
73	547302.84	1265668.32	Каргометрический	1.00	-
74	547335.60	1265640.34	Каргометрический	1.00	-
75	547373.48	1265612.27	Каргометрический	1.00	-
76	547372.47	1265592.65	Каргометрический	1.00	-
77	547368.99	1265575.04	Каргометрический	1.00	-

1	2	3	4	5	6
78	547312.77	1265610.04	Картометрический	1.00	-
79	547223.21	1265652.63	Картометрический	1.00	-
80	547209.42	1265622.49	Картометрический	1.00	-
81	547196.51	1265554.82	Картометрический	1.00	-
82	547193.07	1265513.97	Картометрический	1.00	-
83	547194.29	1265503.18	Аналитический	0.10	-
84	547190.45	1265494.56	Аналитический	0.10	-
85	547235.20	1265480.61	Аналитический	0.10	-
86	547248.36	1265475.19	Аналитический	0.10	-
87	547256.91	1265472.09	Аналитический	0.10	-
88	547256.37	1265459.31	Картометрический	1.00	-
89	547256.57	1265433.16	Картометрический	1.00	-
90	547260.76	1265408.79	Картометрический	1.00	-
91	547266.13	1265387.65	Картометрический	1.00	-
92	547265.81	1265365.15	Картометрический	1.00	-
93	547260.77	1265348.77	Картометрический	1.00	-
94	547250.50	1265330.15	Картометрический	1.00	-
95	547240.62	1265308.06	Картометрический	1.00	-
96	547234.77	1265279.91	Картометрический	1.00	-
97	547229.54	1265229.76	Картометрический	1.00	-
98	547229.37	1265199.60	Картометрический	1.00	-
99	547228.87	1265173.56	Картометрический	1.00	-
100	547232.72	1265137.21	Картометрический	1.00	-
101	547231.61	1265116.52	Картометрический	1.00	-
102	547223.41	1265100.72	Картометрический	1.00	-
103	547221.43	1265090.22	Картометрический	1.00	-
104	547222.58	1265080.51	Картометрический	1.00	-
105	547228.25	1265067.66	Картометрический	1.00	-
106	547235.95	1265058.39	Картометрический	1.00	-
107	547234.60	1265047.32	Картометрический	1.00	-
108	547227.11	1265036.65	Картометрический	1.00	-
109	547215.28	1265024.94	Картометрический	1.00	-
110	547196.30	1265005.51	Картометрический	1.00	-
111	547149.15	1264979.23	Картометрический	1.00	-
112	547138.24	1264966.69	Картометрический	1.00	-
113	547135.52	1264953.72	Картометрический	1.00	-
114	547135.41	1264935.03	Картометрический	1.00	-
115	547126.12	1264919.66	Картометрический	1.00	-
116	547117.20	1264902.03	Картометрический	1.00	-
117	547092.92	1264875.23	Картометрический	1.00	-
118	547058.48	1264830.58	Картометрический	1.00	-
119	547050.39	1264814.53	Картометрический	1.00	-
120	547041.58	1264790.42	Картометрический	1.00	-
121	547046.94	1264770.24	Картометрический	1.00	-
122	547054.89	1264753.14	Картометрический	1.00	-
123	547068.81	1264723.72	Картометрический	1.00	-
124	547073.47	1264694.82	Картометрический	1.00	-
125	547074.52	1264675.15	Картометрический	1.00	-

1	2	3	4	5	6
126	547092.46	1264660.03	Каргометрический	1.00	-
127	547111.19	1264636.38	Каргометрический	1.00	-
128	547113.79	1264635.83	Каргометрический	1.00	-
129	547114.37	1264636.58	Каргометрический	1.00	-
130	547121.40	1264646.00	Каргометрический	1.00	-
131	547139.40	1264644.00	Каргометрический	1.00	-
132	547174.10	1264631.50	Каргометрический	1.00	-
133	547213.70	1264621.40	Каргометрический	1.00	-
134	547225.20	1264610.70	Каргометрический	1.00	-
135	547233.90	1264594.20	Каргометрический	1.00	-
136	547235.30	1264576.50	Каргометрический	1.00	-
137	547236.20	1264562.40	Каргометрический	1.00	-
138	547241.60	1264549.80	Каргометрический	1.00	-
139	547298.50	1264668.70	Каргометрический	1.00	-
140	547296.36	1264686.70	Каргометрический	1.00	-
141	547300.10	1264719.00	Каргометрический	1.00	-
142	547308.50	1264731.40	Каргометрический	1.00	-
143	547311.79	1264740.88	Каргометрический	1.00	-
144	547314.20	1264747.80	Каргометрический	1.00	-
145	547313.10	1264762.80	Каргометрический	1.00	-
146	547316.40	1264773.10	Каргометрический	1.00	-
147	547327.30	1264785.80	Каргометрический	1.00	-
148	547348.10	1264795.50	Каргометрический	1.00	-
149	547315.25	1264802.54	Каргометрический	1.00	-
150	547335.52	1264912.66	Каргометрический	1.00	-
151	547357.47	1264987.61	Каргометрический	1.00	-
152	547406.24	1264972.15	Каргометрический	1.00	-
153	547461.47	1264949.64	Каргометрический	1.00	-
154	547455.76	1264927.73	Каргометрический	1.00	-
155	547455.32	1264926.02	Каргометрический	1.00	-
156	547452.77	1264916.27	Каргометрический	1.00	-
157	547460.17	1264913.64	Каргометрический	1.00	-
158	547552.85	1264898.47	Каргометрический	1.00	-
159	547597.80	1264882.98	Каргометрический	1.00	-
160	547591.96	1264854.94	Каргометрический	1.00	-
161	547620.03	1264844.49	Каргометрический	1.00	-
162	547617.16	1264804.54	Каргометрический	1.00	-
163	547687.24	1264768.34	Каргометрический	1.00	-
164	547727.88	1264704.64	Каргометрический	1.00	-
39	547776.97	1264773.49	Каргометрический	1.00	-
165	547589.15	1265840.65	Каргометрический	1.00	-
166	547587.61	1265842.21	Каргометрический	1.00	-
167	547586.01	1265840.65	Каргометрический	1.00	-
168	547587.61	1265839.10	Каргометрический	1.00	-
165	547589.15	1265840.65	Каргометрический	1.00	-
169	547589.92	1265852.05	Каргометрический	1.00	-

1	2	3	4	5	6
170	547588.38	1265853.61	Каргометрический	1.00	-
171	547586.78	1265852.05	Каргометрический	1.00	-
172	547588.38	1265850.50	Каргометрический	1.00	-
169	547589.92	1265852.05	Каргометрический	1.00	-
173	547578.24	1265866.35	Каргометрический	1.00	-
174	547576.70	1265867.91	Каргометрический	1.00	-
175	547575.15	1265866.35	Каргометрический	1.00	-
176	547576.70	1265864.80	Каргометрический	1.00	-
173	547578.24	1265866.35	Каргометрический	1.00	-
177	547649.03	1265900.24	Каргометрический	1.00	-
178	547638.76	1265922.98	Каргометрический	1.00	-
179	547634.90	1265945.55	Каргометрический	1.00	-
180	547632.86	1265976.87	Каргометрический	1.00	-
181	547602.77	1265971.64	Каргометрический	1.00	-
182	547601.45	1266113.91	Каргометрический	1.00	-
183	547580.06	1266498.03	Каргометрический	1.00	-
184	547579.94	1266575.33	Каргометрический	1.00	-
185	547534.61	1266690.43	Каргометрический	1.00	-
186	547410.23	1266669.52	Каргометрический	1.00	-
187	547420.08	1266624.06	Каргометрический	1.00	-
188	547416.48	1266583.06	Каргометрический	1.00	-
189	547404.59	1266556.17	Каргометрический	1.00	-
190	547405.31	1266517.23	Каргометрический	1.00	-
191	547418.64	1266466.07	Каргометрический	1.00	-
192	547425.90	1266384.83	Каргометрический	1.00	-
193	547434.62	1266300.13	Каргометрический	1.00	-
194	547393.53	1266166.61	Каргометрический	1.00	-
195	547348.85	1266087.36	Каргометрический	1.00	-
196	547291.57	1265948.97	Аналитический	0.10	-
197	547302.37	1265918.56	Каргометрический	1.00	-
198	547304.61	1265876.51	Каргометрический	1.00	-
199	547274.44	1265851.83	Каргометрический	1.00	-
200	547297.41	1265801.00	Каргометрический	1.00	-
201	547369.05	1265823.57	Каргометрический	1.00	-
202	547445.98	1265851.65	Каргометрический	1.00	-
203	547482.13	1265865.52	Каргометрический	1.00	-
204	547504.56	1265871.88	Аналитический	0.10	-
205	547518.12	1265875.74	Аналитический	0.10	-
206	547534.98	1265881.02	Аналитический	0.10	-
207	547586.75	1265896.10	Каргометрический	1.00	-
208	547592.28	1265905.80	Каргометрический	1.00	-
209	547611.81	1265906.38	Каргометрический	1.00	-
210	547614.69	1265898.15	Каргометрический	1.00	-
211	547621.43	1265893.99	Каргометрический	1.00	-
177	547649.03	1265900.24	Каргометрический	1.00	-

1	2	3	4	5	6
212	547768.65	1266631.86	Каргометрический	1.00	-
213	547767.77	1266677.56	Каргометрический	1.00	-
214	547720.96	1266686.29	Каргометрический	1.00	-
215	547704.08	1266678.15	Каргометрический	1.00	-
216	547685.11	1266661.96	Каргометрический	1.00	-
217	547677.49	1266652.77	Каргометрический	1.00	-
218	547683.40	1266635.64	Каргометрический	1.00	-
219	547711.23	1266639.07	Каргометрический	1.00	-
220	547714.15	1266628.24	Каргометрический	1.00	-
212	547768.65	1266631.86	Каргометрический	1.00	-
221	547490.07	1266987.71	Каргометрический	1.00	-
222	547516.07	1267098.33	Каргометрический	1.00	-
223	547368.22	1267159.95	Каргометрический	1.00	-
224	547342.52	1267083.12	Каргометрический	1.00	-
225	547331.02	1266997.50	Каргометрический	1.00	-
221	547490.07	1266987.71	Каргометрический	1.00	-
226	547164.56	1265859.97	Каргометрический	1.00	-
227	547186.03	1265900.90	Каргометрический	1.00	-
228	547189.93	1265932.78	Каргометрический	1.00	-
229	547255.42	1266043.23	Аналитический	0.10	-
230	547288.15	1266182.06	Каргометрический	1.00	-
231	547307.97	1266243.26	Каргометрический	1.00	-
232	547315.34	1266243.78	Каргометрический	1.00	-
233	547306.90	1266311.95	Каргометрический	1.00	-
234	547274.37	1266433.52	Каргометрический	1.00	-
235	547205.66	1266469.72	Каргометрический	1.00	-
236	547201.22	1266523.81	Каргометрический	1.00	-
237	547275.91	1266626.24	Каргометрический	1.00	-
238	547267.88	1266671.39	Каргометрический	1.00	-
239	547230.25	1266712.64	Каргометрический	1.00	-
240	547229.29	1266809.16	Каргометрический	1.00	-
241	547248.93	1266857.16	Каргометрический	1.00	-
242	547264.43	1266871.94	Каргометрический	1.00	-
243	547262.63	1266976.70	Каргометрический	1.00	-
244	547301.15	1267268.32	Каргометрический	1.00	-
245	547288.53	1267450.46	Каргометрический	1.00	-
246	547146.95	1267437.60	Каргометрический	1.00	-
247	547137.97	1267184.44	Каргометрический	1.00	-
248	547136.45	1267158.50	Каргометрический	1.00	-
249	547124.89	1266981.71	Каргометрический	1.00	-
250	547058.47	1266984.65	Каргометрический	1.00	-
251	547069.39	1266811.01	Каргометрический	1.00	-
252	547078.78	1266631.41	Каргометрический	1.00	-
253	547051.32	1266477.33	Каргометрический	1.00	-
254	547018.80	1266248.37	Каргометрический	1.00	-
255	547011.49	1266097.59	Каргометрический	1.00	-

1	2	3	4	5	6
256	547006.30	1265962.67	Картометрический	1.00	-
257	546984.09	1265894.17	Картометрический	1.00	-
258	547087.87	1265873.29	Картометрический	1.00	-
226	547164.56	1265859.97	Картометрический	1.00	-
259	547062.31	1265742.80	Картометрический	1.00	-
260	547067.78	1265792.17	Картометрический	1.00	-
261	547067.12	1265797.19	Картометрический	1.00	-
262	547059.20	1265806.82	Картометрический	1.00	-
263	547051.54	1265809.62	Картометрический	1.00	-
264	547048.41	1265801.01	Картометрический	1.00	-
265	547027.05	1265800.85	Аналитический	0.10	-
266	547028.20	1265804.37	Аналитический	0.10	-
267	546997.25	1265803.04	Картометрический	1.00	-
268	546963.95	1265805.73	Картометрический	1.00	-
269	546924.78	1265812.51	Картометрический	1.00	-
270	546910.16	1265813.62	Картометрический	1.00	-
271	546866.46	1265799.29	Картометрический	1.00	-
272	546725.88	1265782.92	Картометрический	1.00	-
273	546635.61	1265758.98	Картометрический	1.00	-
274	546637.68	1265798.71	Картометрический	1.00	-
275	546500.93	1265806.04	Картометрический	1.00	-
276	546482.81	1265759.04	Картометрический	1.00	-
277	546465.23	1265685.48	Картометрический	1.00	-
278	546518.38	1265676.50	Картометрический	1.00	-
279	546544.23	1265673.27	Картометрический	1.00	-
280	546559.51	1265671.53	Картометрический	1.00	-
281	546576.14	1265670.29	Картометрический	1.00	-
282	546589.72	1265670.91	Картометрический	1.00	-
283	546633.35	1265674.83	Картометрический	1.00	-
284	546669.53	1265680.87	Картометрический	1.00	-
285	546829.71	1265708.44	Картометрический	1.00	-
286	546886.42	1265717.27	Картометрический	1.00	-
287	546928.19	1265721.77	Картометрический	1.00	-
288	547045.70	1265734.87	Картометрический	1.00	-
289	547061.96	1265737.27	Картометрический	1.00	-
259	547062.31	1265742.80	Картометрический	1.00	-
290	546662.33	1264106.73	Картометрический	1.00	-
291	546667.64	1264140.14	Картометрический	1.00	-
292	546680.80	1264248.30	Картометрический	1.00	-
293	546704.34	1264289.81	Картометрический	1.00	-
294	546707.77	1264318.69	Картометрический	1.00	-
295	546722.78	1264354.50	Картометрический	1.00	-
296	546741.46	1264383.41	Картометрический	1.00	-
297	546758.23	1264433.65	Картометрический	1.00	-
298	546768.48	1264468.92	Картометрический	1.00	-
299	546789.61	1264516.17	Картометрический	1.00	-

1	2	3	4	5	6
300	546823.52	1264589.18	Каргометрический	1.00	-
301	546864.03	1264676.53	Каргометрический	1.00	-
302	546886.57	1264730.11	Каргометрический	1.00	-
303	546927.71	1264805.17	Каргометрический	1.00	-
304	546946.04	1264858.26	Каргометрический	1.00	-
305	546962.07	1264941.72	Каргометрический	1.00	-
306	546970.91	1265027.26	Каргометрический	1.00	-
307	546973.26	1265079.01	Каргометрический	1.00	-
308	546969.74	1265115.74	Каргометрический	1.00	-
309	546953.44	1265138.51	Каргометрический	1.00	-
310	546938.39	1265150.40	Каргометрический	1.00	-
311	546921.25	1265157.09	Каргометрический	1.00	-
312	546886.35	1265159.21	Каргометрический	1.00	-
313	546826.41	1265167.13	Каргометрический	1.00	-
314	546770.79	1265162.45	Каргометрический	1.00	-
315	546758.54	1265168.71	Каргометрический	1.00	-
316	546756.44	1265181.00	Каргометрический	1.00	-
317	546763.62	1265190.86	Каргометрический	1.00	-
318	546781.00	1265196.51	Каргометрический	1.00	-
319	546795.17	1265199.02	Каргометрический	1.00	-
320	546805.96	1265199.80	Каргометрический	1.00	-
321	546838.20	1265203.80	Каргометрический	1.00	-
322	546881.68	1265217.37	Каргометрический	1.00	-
323	546929.16	1265220.48	Каргометрический	1.00	-
324	546960.33	1265220.18	Каргометрический	1.00	-
325	546978.37	1265227.65	Каргометрический	1.00	-
326	546998.27	1265254.59	Каргометрический	1.00	-
327	547027.35	1265367.15	Каргометрический	1.00	-
328	547043.34	1265477.01	Каргометрический	1.00	-
329	547050.12	1265496.66	Каргометрический	1.00	-
330	547064.26	1265511.96	Каргометрический	1.00	-
331	547078.52	1265575.26	Каргометрический	1.00	-
332	547136.30	1265649.62	Каргометрический	1.00	-
333	547125.24	1265698.35	Каргометрический	1.00	-
334	547099.50	1265717.44	Каргометрический	1.00	-
335	547048.19	1265711.00	Каргометрический	1.00	-
336	546929.81	1265701.83	Каргометрический	1.00	-
337	546889.12	1265698.06	Каргометрический	1.00	-
338	546873.34	1265695.79	Каргометрический	1.00	-
339	546825.91	1265688.44	Каргометрический	1.00	-
340	546671.69	1265661.96	Каргометрический	1.00	-
341	546614.37	1265653.37	Каргометрический	1.00	-
342	546607.64	1265652.90	Каргометрический	1.00	-
343	546601.43	1265651.39	Каргометрический	1.00	-
344	546596.12	1265646.81	Каргометрический	1.00	-
345	546594.11	1265637.91	Каргометрический	1.00	-
346	546579.33	1265637.48	Каргометрический	1.00	-
347	546577.49	1265640.07	Каргометрический	1.00	-

1	2	3	4	5	6
348	546569.44	1265647.65	Картометрический	1.00	-
349	546554.98	1265650.73	Картометрический	1.00	-
350	546541.75	1265652.22	Картометрический	1.00	-
351	546515.44	1265655.20	Картометрический	1.00	-
352	546461.34	1265664.34	Картометрический	1.00	-
353	546406.88	1265673.54	Картометрический	1.00	-
354	546379.55	1265578.80	Картометрический	1.00	-
355	546521.83	1265539.87	Картометрический	1.00	-
356	546485.44	1265400.72	Картометрический	1.00	-
357	546455.86	1265402.47	Аналитический	0.10	-
358	546417.34	1265407.46	Аналитический	0.10	-
359	546366.65	1265414.42	Картометрический	1.00	-
360	546433.00	1265349.47	Картометрический	1.00	-
361	546322.54	1265224.16	Картометрический	1.00	-
362	546315.51	1265216.42	Картометрический	1.00	-
363	546344.98	1265179.23	Картометрический	1.00	-
364	546365.82	1265157.04	Картометрический	1.00	-
365	546476.20	1265041.09	Картометрический	1.00	-
366	546524.99	1264988.05	Картометрический	1.00	-
367	546531.58	1264980.89	Картометрический	1.00	-
368	546686.37	1265110.25	Картометрический	1.00	-
369	546726.43	1265148.69	Картометрический	1.00	-
370	546724.17	1265131.76	Картометрический	1.00	-
371	546717.07	1265078.84	Картометрический	1.00	-
372	546746.64	1264934.27	Картометрический	1.00	-
373	546738.41	1264825.58	Картометрический	1.00	-
374	546768.54	1264765.95	Картометрический	1.00	-
375	546761.58	1264726.39	Картометрический	1.00	-
376	546693.68	1264552.46	Картометрический	1.00	-
377	546594.98	1264334.66	Картометрический	1.00	-
378	546559.64	1264150.63	Картометрический	1.00	-
379	546552.07	1264110.45	Картометрический	1.00	-
290	546662.33	1264106.73	Картометрический	1.00	-

3. Сведения о характерных точках части (частей) границы объекта

Обозначение характерных точек части границы	Координаты, м		Метод определения координат характерной точки	Средняя квадратическая погрешность положения характерной точки (M _t), м	Описание обозначения точки на местности (при наличии)
	X	Y			
1	2	3	4	5	6
Часть №					
-	-	-	-	-	-

ГРАФИЧЕСКОЕ ОПИСАНИЕ

местоположения границ

Общественно-деловая зона села Малая Верейка – ОД/12

(наименование объекта, местоположение границ которого описано (далее - объект))

Раздел 1

Сведения об объекте		
№ п/п	Характеристики объекта	Описание характеристик
1	2	3
1	Местоположение объекта	Воронежская область, Семилукский район, Землянкское сельское поселение, село Малая Верейка
2	Площадь объекта +/- величина погрешности определения площади (Р +/- Дельта Р)	-
3	Иные характеристики объекта	-

Сведения о местоположении границ объекта					
1. Система координат: МСК - 36, зона I					
2. Сведения о характерных точках границ объекта					
Обозначение характерных точек границ	Координаты, м		Метод определения координат характерной точки	Средняя квадратическая погрешность положения характерной точки (Мп), м	Описание обозначения точки на местности (при наличии)
	X	Y			
1	2	3	4	5	6
1	547617.16	1264804.54	Картометрический	1.00	-
2	547620.03	1264844.49	Картометрический	1.00	-
3	547591.96	1264854.94	Картометрический	1.00	-
4	547597.80	1264882.98	Картометрический	1.00	-
5	547552.85	1264898.47	Картометрический	1.00	-
6	547460.17	1264913.64	Картометрический	1.00	-
7	547452.77	1264916.27	Картометрический	1.00	-
8	547455.32	1264926.02	Картометрический	1.00	-
9	547455.76	1264927.73	Картометрический	1.00	-
10	547461.47	1264949.64	Картометрический	1.00	-
11	547406.24	1264972.15	Картометрический	1.00	-
12	547357.47	1264987.61	Картометрический	1.00	-
13	547335.52	1264912.66	Картометрический	1.00	-
14	547315.25	1264802.54	Картометрический	1.00	-
15	547348.10	1264795.50	Картометрический	1.00	-
16	547386.10	1264797.10	Картометрический	1.00	-
17	547416.90	1264789.70	Картометрический	1.00	-
18	547431.10	1264779.40	Картометрический	1.00	-
19	547443.70	1264747.40	Картометрический	1.00	-
20	547446.36	1264735.03	Картометрический	1.00	-
21	547448.40	1264725.50	Картометрический	1.00	-
22	547446.72	1264719.82	Картометрический	1.00	-
23	547419.70	1264628.90	Картометрический	1.00	-
24	547510.48	1264521.92	Картометрический	1.00	-
25	547533.35	1264496.89	Картометрический	1.00	-
26	547572.14	1264635.21	Картометрический	1.00	-
27	547590.93	1264715.70	Картометрический	1.00	-
28	547605.50	1264792.52	Картометрический	1.00	-
29	547613.68	1264806.32	Картометрический	1.00	-
1	547617.16	1264804.54	Картометрический	1.00	-

3. Сведения о характерных точках части (частей) границы объекта					
Обозначение характерных точек части границы	Координаты, м		Метод определения координат характерной точки	Средняя квадратическая погрешность положения характерной точки (M _t), м	Описание обозначения точки на местности (при наличии)
	X	Y			
1	2	3	4	5	6
Часть №					
-	-	-	-	-	-

ГРАФИЧЕСКОЕ ОПИСАНИЕ

местоположения границ

Зона улиц, дорог, инженерной и транспортной инфраструктуры

села Малая Верейка – ИТ1/12

(наименование объекта, местоположение границ которого описано (далее - объект))

Раздел 1

Сведения об объекте		
№ п/п	Характеристики объекта	Описание характеристик
1	2	3
1	Местоположение объекта	Воронежская область, Семилукский район, Земляное сельское поселение, село Малая Верейка
2	Площадь объекта +/- величина погрешности определения площади (Р +/- Дельта Р)	-
3	Иные характеристики объекта	-

Сведения о местоположении границ объекта					
1. Система координат: МСК - 36, зона 1					
2. Сведения о характерных точках границ объекта					
Обозначение характерных точек границ	Координаты, м		Метод определения координат характерной точки	Средняя квадратическая погрешность положения характерной точки (Мп), м	Описание обозначения точки на местности (при наличии)
	X	Y			
1	2	3	4	5	6
1	547621.43	1265893.99	Картометрический	1.00	-
2	547614.69	1265898.15	Картометрический	1.00	-
3	547611.81	1265906.38	Картометрический	1.00	-
4	547592.28	1265905.80	Картометрический	1.00	-
5	547586.75	1265896.10	Картометрический	1.00	-
6	547534.98	1265881.02	Аналитический	0.10	-
7	547518.12	1265875.74	Аналитический	0.10	-
8	547504.56	1265871.88	Аналитический	0.10	-
9	547482.13	1265865.52	Картометрический	1.00	-
10	547445.98	1265851.65	Картометрический	1.00	-
11	547369.05	1265823.57	Картометрический	1.00	-
12	547297.41	1265801.00	Картометрический	1.00	-
13	547185.46	1265765.67	Картометрический	1.00	-
14	547181.89	1265764.46	Картометрический	1.00	-
15	547179.17	1265762.87	Картометрический	1.00	-
16	547160.60	1265756.48	Картометрический	1.00	-
17	547157.22	1265756.31	Картометрический	1.00	-
18	547110.53	1265744.37	Картометрический	1.00	-
19	547061.96	1265737.27	Картометрический	1.00	-
20	547045.70	1265734.87	Картометрический	1.00	-
21	546928.19	1265721.77	Картометрический	1.00	-
22	546886.42	1265717.27	Картометрический	1.00	-
23	546829.71	1265708.44	Картометрический	1.00	-
24	546669.53	1265680.87	Картометрический	1.00	-
25	546633.35	1265674.83	Картометрический	1.00	-
26	546589.72	1265670.91	Картометрический	1.00	-
27	546576.14	1265670.29	Картометрический	1.00	-
28	546559.51	1265671.53	Картометрический	1.00	-
29	546544.23	1265673.27	Картометрический	1.00	-
30	546518.38	1265676.50	Картометрический	1.00	-
31	546465.23	1265685.48	Картометрический	1.00	-
32	546350.21	1265711.76	Картометрический	1.00	-
33	546347.16	1265690.43	Картометрический	1.00	-
34	546406.88	1265673.54	Картометрический	1.00	-
35	546461.34	1265664.34	Картометрический	1.00	-
36	546515.44	1265655.20	Картометрический	1.00	-

1	2	3	4	5	6
37	546541.75	1265652.22	Картометрический	1.00	-
38	546554.98	1265650.73	Картометрический	1.00	-
39	546569.44	1265647.65	Картометрический	1.00	-
40	546577.49	1265640.07	Картометрический	1.00	-
41	546579.33	1265637.48	Картометрический	1.00	-
42	546594.11	1265637.91	Картометрический	1.00	-
43	546596.12	1265646.81	Картометрический	1.00	-
44	546601.43	1265651.39	Картометрический	1.00	-
45	546607.64	1265652.90	Картометрический	1.00	-
46	546614.37	1265653.37	Картометрический	1.00	-
47	546671.69	1265661.96	Картометрический	1.00	-
48	546825.91	1265688.44	Картометрический	1.00	-
49	546873.34	1265695.79	Картометрический	1.00	-
50	546889.12	1265698.06	Картометрический	1.00	-
51	546929.81	1265701.83	Картометрический	1.00	-
52	547048.19	1265711.00	Картометрический	1.00	-
53	547099.50	1265717.44	Картометрический	1.00	-
54	547115.24	1265720.83	Картометрический	1.00	-
55	547162.80	1265730.92	Картометрический	1.00	-
56	547166.64	1265732.92	Картометрический	1.00	-
57	547188.27	1265739.72	Картометрический	1.00	-
58	547193.94	1265740.16	Картометрический	1.00	-
59	547215.74	1265747.59	Картометрический	1.00	-
60	547393.21	1265813.11	Картометрический	1.00	-
61	547493.74	1265849.03	Картометрический	1.00	-
62	547542.42	1265863.65	Картометрический	1.00	-
63	547575.19	1265874.35	Картометрический	1.00	-
64	547591.03	1265876.96	Картометрический	1.00	-
65	547602.53	1265877.73	Аналитический	0.50	-
66	547607.62	1265887.27	Аналитический	0.50	-
67	547606.89	1265890.69	Картометрический	1.00	-
1	547621.43	1265893.99	Картометрический	1.00	-

3. Сведения о характерных точках части (частей) границы объекта

Обозначение характерных точек части границы	Координаты, м		Метод определения координат характерной точки	Средняя квадратическая погрешность положения характерной точки (M _t), м	Описание обозначения точки на местности (при наличии)
	X	Y			
1	2	3	4	5	6
Часть №					
-	-	-	-	-	-

ГРАФИЧЕСКОЕ ОПИСАНИЕ

местоположения границ

Зона сельскохозяйственного использования в границах населенного пункта
села Малая Верейка – СХ1/12

(наименование объекта, местоположение границ которого описано (далее - объект))

Раздел 1

Сведения об объекте		
№ п/п	Характеристики объекта	Описание характеристик
1	2	3
1	Местоположение объекта	Воронежская область, Семилукский район, Земляное сельское поселение, село Малая Верейка
2	Площадь объекта +/- величина погрешности определения площади (Р +/- Дельта Р)	-
3	Иные характеристики объекта	-

Сведения о местоположении границ объекта					
1. Система координат: МСК - 36, зона I					
2. Сведения о характерных точках границ объекта					
Обозначение характерных точек границ	Координаты, м		Метод определения координат характерной точки	Средняя квадратическая погрешность положения характерной точки (Мп), м	Описание обозначения точки на местности (при наличии)
	X	Y			
1	2	3	4	5	6
1	547561.83	1264478.22	Картометрический	1.00	-
2	547533.35	1264496.89	Картометрический	1.00	-
3	547510.48	1264521.92	Картометрический	1.00	-
4	547419.70	1264628.90	Картометрический	1.00	-
5	547356.00	1264520.70	Картометрический	1.00	-
6	547332.30	1264434.30	Картометрический	1.00	-
7	547315.50	1264416.30	Картометрический	1.00	-
8	547262.10	1264353.77	Картометрический	1.00	-
9	547347.11	1264274.07	Картометрический	1.00	-
10	547407.93	1264343.80	Картометрический	1.00	-
1	547561.83	1264478.22	Картометрический	1.00	-
11	547113.79	1264635.83	Картометрический	1.00	-
12	547111.19	1264636.38	Картометрический	1.00	-
13	547092.46	1264660.03	Картометрический	1.00	-
14	547074.52	1264675.15	Картометрический	1.00	-
15	547073.47	1264694.82	Картометрический	1.00	-
16	547068.81	1264723.72	Картометрический	1.00	-
17	547054.89	1264753.14	Картометрический	1.00	-
18	547046.94	1264770.24	Картометрический	1.00	-
19	547041.58	1264790.42	Картометрический	1.00	-
20	547050.39	1264814.53	Картометрический	1.00	-
21	547058.48	1264830.58	Картометрический	1.00	-
22	547092.92	1264875.23	Картометрический	1.00	-
23	547117.20	1264902.03	Картометрический	1.00	-
24	547126.12	1264919.66	Картометрический	1.00	-
25	547135.41	1264935.03	Картометрический	1.00	-
26	547135.52	1264953.72	Картометрический	1.00	-
27	547138.24	1264966.69	Картометрический	1.00	-
28	547149.15	1264979.23	Картометрический	1.00	-
29	547196.30	1265005.51	Картометрический	1.00	-
30	547215.28	1265024.94	Картометрический	1.00	-
31	547227.11	1265036.65	Картометрический	1.00	-
32	547234.60	1265047.32	Картометрический	1.00	-
33	547235.95	1265058.39	Картометрический	1.00	-
34	547228.25	1265067.66	Картометрический	1.00	-

1	2	3	4	5	6
35	547222.58	1265080.51	Картометрический	1.00	-
36	547221.43	1265090.22	Картометрический	1.00	-
37	547223.41	1265100.72	Картометрический	1.00	-
38	547231.61	1265116.52	Картометрический	1.00	-
39	547232.72	1265137.21	Картометрический	1.00	-
40	547228.87	1265173.56	Картометрический	1.00	-
41	547229.37	1265199.60	Картометрический	1.00	-
42	547229.54	1265229.76	Картометрический	1.00	-
43	547234.77	1265279.91	Картометрический	1.00	-
44	547240.62	1265308.06	Картометрический	1.00	-
45	547250.50	1265330.15	Картометрический	1.00	-
46	547260.77	1265348.77	Картометрический	1.00	-
47	547265.81	1265365.15	Картометрический	1.00	-
48	547266.13	1265387.65	Картометрический	1.00	-
49	547260.76	1265408.79	Картометрический	1.00	-
50	547256.57	1265433.16	Картометрический	1.00	-
51	547256.37	1265459.31	Картометрический	1.00	-
52	547256.91	1265472.09	Аналитический	0.10	-
53	547248.36	1265475.19	Аналитический	0.10	-
54	547235.20	1265480.61	Аналитический	0.10	-
55	547190.45	1265494.56	Аналитический	0.10	-
56	547194.29	1265503.18	Аналитический	0.10	-
57	547193.07	1265513.97	Картометрический	1.00	-
58	547162.42	1265527.03	Картометрический	1.00	-
59	547078.52	1265575.26	Картометрический	1.00	-
60	547064.26	1265511.96	Картометрический	1.00	-
61	547050.12	1265496.66	Картометрический	1.00	-
62	547043.34	1265477.01	Картометрический	1.00	-
63	547027.35	1265367.15	Картометрический	1.00	-
64	546998.27	1265254.59	Картометрический	1.00	-
65	546978.37	1265227.65	Картометрический	1.00	-
66	546960.33	1265220.18	Картометрический	1.00	-
67	546929.16	1265220.48	Картометрический	1.00	-
68	546881.68	1265217.37	Картометрический	1.00	-
69	546838.20	1265203.80	Картометрический	1.00	-
70	546805.96	1265199.80	Картометрический	1.00	-
71	546795.17	1265199.02	Картометрический	1.00	-
72	546781.00	1265196.51	Картометрический	1.00	-
73	546763.62	1265190.86	Картометрический	1.00	-
74	546756.44	1265181.00	Картометрический	1.00	-
75	546758.54	1265168.71	Картометрический	1.00	-
76	546770.79	1265162.45	Картометрический	1.00	-
77	546826.41	1265167.13	Картометрический	1.00	-
78	546886.35	1265159.21	Картометрический	1.00	-
79	546921.25	1265157.09	Картометрический	1.00	-
80	546938.39	1265150.40	Картометрический	1.00	-
81	546953.44	1265138.51	Картометрический	1.00	-
82	546969.74	1265115.74	Картометрический	1.00	-

1	2	3	4	5	6
83	546973.26	1265079.01	Каргометрический	1.00	-
84	546970.91	1265027.26	Каргометрический	1.00	-
85	546962.07	1264941.72	Каргометрический	1.00	-
86	546946.04	1264858.26	Каргометрический	1.00	-
87	546927.71	1264805.17	Каргометрический	1.00	-
88	546886.57	1264730.11	Каргометрический	1.00	-
89	546864.03	1264676.53	Каргометрический	1.00	-
90	546823.52	1264589.18	Каргометрический	1.00	-
91	546789.61	1264516.17	Каргометрический	1.00	-
92	546768.48	1264468.92	Каргометрический	1.00	-
93	546758.23	1264433.65	Каргометрический	1.00	-
94	546741.46	1264383.41	Каргометрический	1.00	-
95	546722.78	1264354.50	Каргометрический	1.00	-
96	546707.77	1264318.69	Каргометрический	1.00	-
97	546704.34	1264289.81	Каргометрический	1.00	-
98	546716.78	1264299.50	Каргометрический	1.00	-
99	546755.54	1264292.58	Каргометрический	1.00	-
100	546770.53	1264268.51	Каргометрический	1.00	-
101	546762.44	1264121.00	Каргометрический	1.00	-
102	546751.38	1264050.42	Каргометрический	1.00	-
103	546711.26	1263946.64	Каргометрический	1.00	-
104	546699.91	1263891.67	Каргометрический	1.00	-
105	546736.66	1263868.92	Каргометрический	1.00	-
106	546759.02	1263832.67	Каргометрический	1.00	-
107	546756.62	1263789.20	Каргометрический	1.00	-
108	546729.85	1263730.49	Каргометрический	1.00	-
109	546793.95	1263697.89	Каргометрический	1.00	-
110	546741.40	1263575.80	Каргометрический	1.00	-
111	546864.51	1263495.87	Каргометрический	1.00	-
112	546912.12	1263526.08	Каргометрический	1.00	-
113	546943.84	1263534.23	Каргометрический	1.00	-
114	546975.55	1263542.37	Каргометрический	1.00	-
115	547043.75	1263648.83	Каргометрический	1.00	-
116	546995.07	1263645.45	Каргометрический	1.00	-
117	546954.95	1263763.55	Каргометрический	1.00	-
118	546922.39	1263825.67	Каргометрический	1.00	-
119	546873.74	1263889.43	Каргометрический	1.00	-
120	546827.23	1264059.55	Каргометрический	1.00	-
121	546822.35	1264144.68	Аналитический	0.10	-
122	546825.02	1264159.81	Каргометрический	1.00	-
123	546827.38	1264232.56	Каргометрический	1.00	-
124	546849.84	1264353.31	Каргометрический	1.00	-
125	546865.61	1264403.05	Каргометрический	1.00	-
126	546859.94	1264420.81	Каргометрический	1.00	-
127	546854.96	1264448.83	Каргометрический	1.00	-
128	546865.97	1264476.29	Каргометрический	1.00	-
129	546877.51	1264485.27	Каргометрический	1.00	-
130	546905.08	1264495.85	Каргометрический	1.00	-

1	2	3	4	5	6
131	546987.70	1264564.70	Каргометрический	1.00	-
132	547017.85	1264588.96	Каргометрический	1.00	-
133	547063.54	1264560.69	Каргометрический	1.00	-
134	547071.70	1264575.70	Каргометрический	1.00	-
135	547084.90	1264597.10	Каргометрический	1.00	-
136	547092.20	1264606.80	Каргометрический	1.00	-
11	547113.79	1264635.83	Каргометрический	1.00	-
137	547297.41	1265801.00	Каргометрический	1.00	-
138	547274.44	1265851.83	Каргометрический	1.00	-
139	547202.34	1265792.93	Каргометрический	1.00	-
140	547159.41	1265767.31	Каргометрический	1.00	-
141	547120.74	1265750.74	Каргометрический	1.00	-
142	547068.89	1265739.75	Каргометрический	1.00	-
143	547062.31	1265742.80	Каргометрический	1.00	-
144	547061.96	1265737.27	Каргометрический	1.00	-
145	547110.53	1265744.37	Каргометрический	1.00	-
146	547157.22	1265756.31	Каргометрический	1.00	-
147	547160.60	1265756.48	Каргометрический	1.00	-
148	547179.17	1265762.87	Каргометрический	1.00	-
149	547181.89	1265764.46	Каргометрический	1.00	-
150	547185.46	1265765.67	Каргометрический	1.00	-
137	547297.41	1265801.00	Каргометрический	1.00	-
151	547516.07	1267098.33	Каргометрический	1.00	-
152	547535.70	1267179.42	Каргометрический	1.00	-
153	547513.85	1267341.81	Каргометрический	1.00	-
154	547509.21	1267373.96	Каргометрический	1.00	-
155	547453.78	1267469.07	Каргометрический	1.00	-
156	547410.75	1267360.80	Каргометрический	1.00	-
157	547318.00	1267341.57	Каргометрический	1.00	-
158	547316.13	1267454.50	Каргометрический	1.00	-
159	547288.53	1267450.46	Каргометрический	1.00	-
160	547301.15	1267268.32	Каргометрический	1.00	-
161	547262.63	1266976.70	Каргометрический	1.00	-
162	547264.43	1266871.94	Каргометрический	1.00	-
163	547248.93	1266857.16	Аналитический	0.10	-
164	547229.29	1266809.16	Аналитический	0.10	-
165	547230.25	1266712.64	Аналитический	0.10	-
166	547267.88	1266671.39	Аналитический	0.10	-
167	547275.91	1266626.24	Аналитический	0.10	-
168	547201.22	1266523.81	Аналитический	0.10	-
169	547205.66	1266469.72	Аналитический	0.10	-
170	547274.37	1266433.52	Аналитический	0.10	-
171	547306.90	1266311.95	Аналитический	0.10	-
172	547315.34	1266243.78	Аналитический	0.10	-
173	547307.97	1266243.26	Каргометрический	1.00	-
174	547288.15	1266182.06	Каргометрический	1.00	-

1	2	3	4	5	6
175	547255.42	1266043.23	Аналитический	0.10	-
176	547189.93	1265932.78	Картометрический	1.00	-
177	547214.53	1265928.76	Картометрический	1.00	-
178	547242.43	1265920.60	Картометрический	1.00	-
179	547264.84	1265944.84	Картометрический	1.00	-
180	547287.47	1265906.41	Картометрический	1.00	-
181	547304.61	1265876.51	Картометрический	1.00	-
182	547302.37	1265918.56	Картометрический	1.00	-
183	547291.57	1265948.97	Аналитический	0.10	-
184	547348.85	1266087.36	Картометрический	1.00	-
185	547393.53	1266166.61	Картометрический	1.00	-
186	547434.62	1266300.13	Картометрический	1.00	-
187	547425.90	1266384.83	Картометрический	1.00	-
188	547418.64	1266466.07	Картометрический	1.00	-
189	547405.31	1266517.23	Картометрический	1.00	-
190	547404.59	1266556.17	Картометрический	1.00	-
191	547416.48	1266583.06	Картометрический	1.00	-
192	547420.08	1266624.06	Картометрический	1.00	-
193	547410.23	1266669.52	Картометрический	1.00	-
194	547391.52	1266666.40	Картометрический	1.00	-
195	547377.89	1266688.78	Картометрический	1.00	-
196	547395.19	1266856.55	Картометрический	1.00	-
197	547331.02	1266997.50	Картометрический	1.00	-
198	547342.52	1267083.12	Картометрический	1.00	-
199	547368.22	1267159.95	Картометрический	1.00	-
151	547516.07	1267098.33	Картометрический	1.00	-
200	547164.56	1265859.97	Картометрический	1.00	-
201	547087.87	1265873.29	Картометрический	1.00	-
202	546984.09	1265894.17	Картометрический	1.00	-
203	546921.76	1265923.72	Картометрический	1.00	-
204	546828.55	1265831.36	Картометрический	1.00	-
205	546637.68	1265798.71	Картометрический	1.00	-
206	546635.61	1265758.98	Картометрический	1.00	-
207	546725.88	1265782.92	Картометрический	1.00	-
208	546866.46	1265799.29	Картометрический	1.00	-
209	546910.16	1265813.62	Картометрический	1.00	-
210	546910.67	1265824.91	Картометрический	1.00	-
211	547011.66	1265846.91	Картометрический	1.00	-
212	547064.13	1265833.60	Картометрический	1.00	-
213	547085.72	1265841.64	Картометрический	1.00	-
200	547164.56	1265859.97	Картометрический	1.00	-
214	546500.93	1265806.04	Картометрический	1.00	-
215	546354.62	1265832.28	Картометрический	1.00	-
216	546351.01	1265731.93	Картометрический	1.00	-
217	546350.21	1265711.76	Картометрический	1.00	-
218	546465.23	1265685.48	Картометрический	1.00	-

1	2	3	4	5	6
219	546482.81	1265759.04	Картометрический	1.00	-
214	546500.93	1265806.04	Картометрический	1.00	-
220	546617.26	1263920.12	Картометрический	1.00	-
221	546613.00	1263956.32	Картометрический	1.00	-
222	546651.90	1264040.98	Картометрический	1.00	-
223	546662.33	1264106.73	Картометрический	1.00	-
224	546552.07	1264110.45	Картометрический	1.00	-
225	546511.90	1263900.30	Картометрический	1.00	-
226	546528.84	1263906.41	Картометрический	1.00	-
227	546576.90	1263923.80	Картометрический	1.00	-
220	546617.26	1263920.12	Картометрический	1.00	-

3. Сведения о характерных точках части (частей) границы объекта

Обозначение характерных точек части границы	Координаты, м		Метод определения координат характерной точки	Средняя квадратическая погрешность положения характерной точки (M _t), м	Описание обозначения точки на местности (при наличии)
	X	Y			
1	2	3	4	5	6
Часть №					
-	-	-	-	-	-

ГРАФИЧЕСКОЕ ОПИСАНИЕ

местоположения границ

Зона рекреационного назначения - объектов отдыха села Малая Верейка – Р1/12

(наименование объекта, местоположение границ которого описано (далее - объект)

Раздел 1

Сведения об объекте		
№ п/п	Характеристики объекта	Описание характеристик
1	2	3
1	Местоположение объекта	Воронежская область, Семилукский район, Землянское сельское поселение, село Малая Верейка
2	Площадь объекта +/- величина погрешности определения площади (Р +/- Дельта Р)	-
3	Иные характеристики объекта	-

Сведения о местоположении границ объекта					
1. Система координат: МСК - 36, зона 1					
2. Сведения о характерных точках границ объекта					
Обозначение характерных точек границ	Координаты, м		Метод определения координат характерной точки	Средняя квадратическая погрешность положения характерной точки (Мт), м	Описание обозначения точки на местности (при наличии)
	X	Y			
1	2	3	4	5	6
1	547419.70	1264628.90	Картометрический	1.00	-
2	547381.50	1264640.20	Картометрический	1.00	-
3	547311.40	1264662.20	Картометрический	1.00	-
4	547298.50	1264668.70	Картометрический	1.00	-
5	547241.60	1264549.80	Картометрический	1.00	-
6	547275.90	1264536.80	Картометрический	1.00	-
7	547356.00	1264520.70	Картометрический	1.00	-
1	547419.70	1264628.90	Картометрический	1.00	-
3. Сведения о характерных точках части (частей) границы объекта					
Обозначение характерных точек части границы	Координаты, м		Метод определения координат характерной точки	Средняя квадратическая погрешность положения характерной точки (Мт), м	Описание обозначения точки на местности (при наличии)
	X	Y			
1	2	3	4	5	6
Часть №					
-	-	-	-	-	-

ГРАФИЧЕСКОЕ ОПИСАНИЕ

местоположения границ

Зона ритуальных объектов села Малая Верейка – СН1/12

(наименование объекта, местоположение границ которого описано (далее - объект))

Раздел 1

Сведения об объекте		
№ п/п	Характеристики объекта	Описание характеристик
1	2	3
1	Местоположение объекта	Воронежская область, Семилукский район, Землянкское сельское поселение, село Малая Верейка
2	Площадь объекта +/- величина погрешности определения площади (Р +/- Дельта Р)	-
3	Иные характеристики объекта	-

Сведения о местоположении границ объекта					
1. Система координат: МСК - 36, зона 1					
2. Сведения о характерных точках границ объекта					
Обозначение характерных точек границ	Координаты, м		Метод определения координат характерной точки	Средняя квадратическая погрешность положения характерной точки (Мп), м	Описание обозначения точки на местности (при наличии)
	X	Y			
1	2	3	4	5	6
1	546485.44	1265400.72	Картометрический	1.00	-
2	546521.83	1265539.87	Картометрический	1.00	-
3	546379.55	1265578.80	Картометрический	1.00	-
4	546370.50	1265547.11	Картометрический	1.00	-
5	546353.68	1265427.08	Картометрический	1.00	-
6	546366.65	1265414.42	Картометрический	1.00	-
7	546417.34	1265407.46	Аналитический	0.10	-
8	546455.86	1265402.47	Аналитический	0.10	-
1	546485.44	1265400.72	Картометрический	1.00	-
3. Сведения о характерных точках части (частей) границы объекта					
Обозначение характерных точек части границы	Координаты, м		Метод определения координат характерной точки	Средняя квадратическая погрешность положения характерной точки (Мп), м	Описание обозначения точки на местности (при наличии)
	X	Y			
1	2	3	4	5	6
Часть №					
-	-	-	-	-	-

Приложение № 13
к правилам землепользования и застройки
Землянского сельского поселения
Семилукского муниципального района
Воронежской области

ГРАФИЧЕСКОЕ ОПИСАНИЕ МЕСТОПОЛОЖЕНИЯ ГРАНИЦ
ТЕРРИТОРИАЛЬНЫХ ЗОН
ДЕРЕВНИ НИКАНДРОВКА

ГРАФИЧЕСКОЕ ОПИСАНИЕ

местоположения границ

Зона застройки индивидуальными жилыми домами деревни Никандровка – Ж1/13

(наименование объекта, местоположение границ которого описано (далее - объект))

Раздел 1

Сведения об объекте		
№ п/п	Характеристики объекта	Описание характеристик
1	2	3
1	Местоположение объекта	Воронежская область, Семилукский район, Земляное сельское поселение, деревня Никандровка
2	Площадь объекта +/- величина погрешности определения площади (Р +/- Дельта Р)	-
3	Иные характеристики объекта	-

Сведения о местоположении границ объекта					
1. Система координат: МСК - 36, зона 1					
2. Сведения о характерных точках границ объекта					
Обозначение характерных точек границ	Координаты, м		Метод определения координат характерной точки	Средняя квадратическая погрешность положения характерной точки (M _t), м	Описание обозначения точки на местности (при наличии)
	X	Y			
1	2	3	4	5	6
1	548815.50	1262755.19	Картометрический	1.00	-
2	548750.19	1262799.25	Картометрический	1.00	-
3	548773.02	1262865.98	Картометрический	1.00	-
4	548776.90	1262878.47	Картометрический	1.00	-
5	548781.35	1262893.77	Картометрический	1.00	-
6	548645.57	1262946.37	Картометрический	1.00	-
7	548641.57	1262947.93	Картометрический	1.00	-
8	548618.77	1262881.26	Картометрический	1.00	-
9	548480.92	1262451.85	Картометрический	1.00	-
10	548432.69	1262476.82	Картометрический	1.00	-
11	548377.73	1262487.55	Картометрический	1.00	-
12	548326.28	1262310.00	Картометрический	1.00	-
13	548446.22	1262277.52	Картометрический	1.00	-
14	548603.26	1262235.88	Картометрический	1.00	-
15	548612.16	1262232.61	Картометрический	1.00	-
16	548628.46	1262226.61	Картометрический	1.00	-
17	548630.62	1262225.83	Картометрический	1.00	-
18	548714.85	1262424.06	Картометрический	1.00	-
1	548815.50	1262755.19	Картометрический	1.00	-
3. Сведения о характерных точках части (частей) границы объекта					
Обозначение характерных точек части границы	Координаты, м		Метод определения координат характерной точки	Средняя квадратическая погрешность положения характерной точки (M _t), м	Описание обозначения точки на местности (при наличии)
	X	Y			
1	2	3	4	5	6
Часть №					
-	-	-	-	-	-

Приложение № 14
к правилам землепользования и застройки
Землянского сельского поселения
Семилукского муниципального района
Воронежской области

ГРАФИЧЕСКОЕ ОПИСАНИЕ МЕСТОПОЛОЖЕНИЯ ГРАНИЦ
ТЕРРИТОРИАЛЬНЫХ ЗОН
ХУТОРА ОВСЯННИКОВ

ГРАФИЧЕСКОЕ ОПИСАНИЕ

местоположения границ

Зона застройки индивидуальными жилыми домами хутора Овсянников – Ж1/14

(наименование объекта, местоположение границ которого описано (далее - объект))

Раздел 1

Сведения об объекте		
№ п/п	Характеристики объекта	Описание характеристик
1	2	3
1	Местоположение объекта	Воронежская область, Семилукский район, Земляное сельское поселение, хутор Овсянников
2	Площадь объекта +/- величина погрешности определения площади (Р +/- Дельта Р)	-
3	Иные характеристики объекта	-

Сведения о местоположении границ объекта					
1. Система координат: МСК - 36, зона 1					
2. Сведения о характерных точках границ объекта					
Обозначение характерных точек границ	Координаты, м		Метод определения координат характерной точки	Средняя квадратическая погрешность положения характерной точки (Мт), м	Описание обозначения точки на местности (при наличии)
	X	Y			
1	2	3	4	5	6
1	545093.98	1264463.30	Картометрический	1.00	-
2	545095.86	1264624.74	Картометрический	1.00	-
3	545001.01	1264633.38	Картометрический	1.00	-
4	544947.58	1264641.44	Картометрический	1.00	-
5	544962.85	1264729.47	Картометрический	1.00	-
6	544992.06	1264962.05	Картометрический	1.00	-
7	544964.00	1264964.23	Картометрический	1.00	-
8	544913.99	1264965.11	Картометрический	1.00	-
9	544907.03	1264989.98	Картометрический	1.00	-
10	544903.76	1265009.96	Картометрический	1.00	-
11	544857.18	1265053.89	Картометрический	1.00	-
12	544843.15	1265158.61	Картометрический	1.00	-
13	544821.94	1265342.12	Картометрический	1.00	-
14	544813.97	1265434.65	Картометрический	1.00	-
15	544778.15	1265460.78	Картометрический	1.00	-
16	544737.98	1265389.43	Картометрический	1.00	-
17	544699.16	1265329.62	Картометрический	1.00	-
18	544654.62	1265342.07	Картометрический	1.00	-
19	544593.73	1265241.66	Картометрический	1.00	-
20	544634.58	1265171.00	Картометрический	1.00	-
21	544684.49	1265089.57	Картометрический	1.00	-
22	544689.25	1265039.64	Картометрический	1.00	-
23	544621.93	1265036.84	Картометрический	1.00	-
24	544601.08	1265035.52	Картометрический	1.00	-
25	544537.84	1265032.12	Картометрический	1.00	-
26	544551.77	1264924.53	Картометрический	1.00	-
27	544610.85	1264925.28	Картометрический	1.00	-
28	544661.39	1264924.57	Картометрический	1.00	-
29	544667.21	1264809.14	Картометрический	1.00	-
30	544675.63	1264521.86	Картометрический	1.00	-
31	544678.36	1264366.39	Картометрический	1.00	-
32	544593.12	1264314.96	Картометрический	1.00	-
33	544561.64	1264295.02	Картометрический	1.00	-
34	544564.13	1264238.49	Картометрический	1.00	-
35	544571.46	1264159.96	Картометрический	1.00	-

1	2	3	4	5	6
36	544662.96	1264109.80	Картометрический	1.00	-
37	544702.09	1264142.66	Картометрический	1.00	-
38	544826.48	1264229.50	Картометрический	1.00	-
39	544852.22	1264261.35	Картометрический	1.00	-
40	544870.41	1264338.56	Картометрический	1.00	-
41	544907.50	1264462.02	Картометрический	1.00	-
42	545041.69	1264462.83	Картометрический	1.00	-
1	545093.98	1264463.30	Картометрический	1.00	-
3. Сведения о характерных точках части (частей) границы объекта					
Обозначение характерных точек части границы	Координаты, м		Метод определения координат характерной точки	Средняя квадратическая погрешность положения характерной точки (M _t), м	Описание обозначения точки на местности (при наличии)
	X	Y			
1	2	3	4	5	6
Часть №					
-	-	-	-	-	-

Приложение № 15
к правилам землепользования и застройки
Землянского сельского поселения
Семилукского муниципального района
Воронежской области

ГРАФИЧЕСКОЕ ОПИСАНИЕ МЕСТОПОЛОЖЕНИЯ ГРАНИЦ
ТЕРРИТОРИАЛЬНЫХ ЗОН
СЕЛА МАЛАЯ ПОКРОВКА

ГРАФИЧЕСКОЕ ОПИСАНИЕ

местоположения границ

Зона застройки индивидуальными жилыми домами села Малая Покровка – Ж1/15

(наименование объекта, местоположение границ которого описано (далее - объект))

Раздел 1

Сведения об объекте		
№ п/п	Характеристики объекта	Описание характеристик
1	2	3
1	Местоположение объекта	Воронежская область, Семилукский район, Земляное сельское поселение, село Малая Покровка
2	Площадь объекта +/- величина погрешности определения площади (Р +/- Дельта Р)	-
3	Иные характеристики объекта	-

Сведения о местоположении границ объекта					
1. Система координат: МСК - 36, зона 1					
2. Сведения о характерных точках границ объекта					
Обозначение характерных точек границ	Координаты, м		Метод определения координат характерной точки	Средняя квадратическая погрешность положения характерной точки (Мп), м	Описание обозначения точки на местности (при наличии)
	X	Y			
1	2	3	4	5	6
1	552390.68	1261677.54	Картометрический	1.00	-
2	552389.32	1261705.55	Картометрический	1.00	-
3	552374.95	1261738.47	Картометрический	1.00	-
4	552362.59	1261758.88	Картометрический	1.00	-
5	552334.18	1261782.61	Картометрический	1.00	-
6	552322.01	1261814.49	Картометрический	1.00	-
7	552323.87	1261833.43	Картометрический	1.00	-
8	552345.19	1261885.60	Картометрический	1.00	-
9	552276.35	1261930.40	Картометрический	1.00	-
10	552232.98	1261920.63	Картометрический	1.00	-
11	552215.86	1261917.99	Картометрический	1.00	-
12	552189.81	1261915.95	Картометрический	1.00	-
13	552155.70	1261917.40	Картометрический	1.00	-
14	552134.31	1261917.80	Картометрический	1.00	-
15	552133.93	1261913.52	Аналитический	0.10	-
16	552152.40	1261895.63	Аналитический	0.10	-
17	552186.50	1261861.71	Аналитический	0.10	-
18	552177.51	1261853.37	Аналитический	0.10	-
19	552207.09	1261822.36	Аналитический	0.10	-
20	552218.98	1261812.58	Аналитический	0.10	-
21	552263.10	1261764.30	Аналитический	0.10	-
22	552223.17	1261723.78	Картометрический	1.00	-
23	552233.71	1261715.55	Картометрический	1.00	-
24	552280.30	1261654.96	Картометрический	1.00	-
25	552286.39	1261634.86	Картометрический	1.00	-
26	552310.92	1261658.50	Картометрический	1.00	-
1	552390.68	1261677.54	Картометрический	1.00	-
27	552355.94	1261702.16	Картометрический	1.00	-
28	552226.64	1261845.21	Картометрический	1.00	-
29	552222.29	1261837.26	Картометрический	1.00	-
30	552349.59	1261696.43	Картометрический	1.00	-
27	552355.94	1261702.16	Картометрический	1.00	-
31	552210.10	1261856.77	Аналитический	0.10	-

1	2	3	4	5	6
32	552201.24	1261871.58	Аналитический	0.10	-
33	552201.74	1261872.77	Картометрический	1.00	-
34	552199.13	1261875.64	Картометрический	1.00	-
35	552192.78	1261869.91	Картометрический	1.00	-
36	552207.86	1261853.22	Картометрический	1.00	-
31	552210.10	1261856.77	Аналитический	0.10	-
37	552023.33	1261753.09	Картометрический	1.00	-
38	551986.66	1261781.62	Картометрический	1.00	-
39	551953.90	1261744.41	Картометрический	1.00	-
40	551917.57	1261774.83	Картометрический	1.00	-
41	551875.86	1261714.71	Картометрический	1.00	-
42	551783.04	1261791.08	Картометрический	1.00	-
43	551771.79	1261799.65	Картометрический	1.00	-
44	551728.05	1261756.81	Картометрический	1.00	-
45	551682.05	1261714.22	Картометрический	1.00	-
46	551635.79	1261678.94	Картометрический	1.00	-
47	551546.11	1261600.39	Картометрический	1.00	-
48	551530.82	1261614.60	Аналитический	0.50	-
49	551531.66	1261624.10	Аналитический	0.50	-
50	551528.74	1261636.22	Аналитический	0.50	-
51	551521.19	1261651.28	Аналитический	0.50	-
52	551505.78	1261672.99	Аналитический	0.50	-
53	551401.13	1261793.76	Картометрический	1.00	-
54	550964.31	1261386.89	Картометрический	1.00	-
55	550950.07	1261372.78	Картометрический	1.00	-
56	550777.64	1261198.21	Картометрический	1.00	-
57	550854.77	1261130.43	Картометрический	1.00	-
58	550880.76	1261105.69	Картометрический	1.00	-
59	550961.56	1261073.51	Картометрический	1.00	-
60	550937.91	1260996.39	Картометрический	1.00	-
61	550926.33	1260938.19	Картометрический	1.00	-
62	550937.13	1260705.19	Картометрический	1.00	-
63	550683.84	1260553.63	Картометрический	1.00	-
64	550659.85	1260530.38	Картометрический	1.00	-
65	550637.97	1260514.06	Картометрический	1.00	-
66	550698.86	1260434.90	Картометрический	1.00	-
67	550734.01	1260423.02	Картометрический	1.00	-
68	550783.00	1260420.60	Картометрический	1.00	-
69	550869.61	1260451.18	Картометрический	1.00	-
70	550886.53	1260462.79	Картометрический	1.00	-
71	550902.77	1260479.70	Картометрический	1.00	-
72	550914.94	1260486.67	Картометрический	1.00	-
73	550932.63	1260489.21	Картометрический	1.00	-
74	550944.40	1260479.98	Картометрический	1.00	-
75	550945.36	1260477.91	Картометрический	1.00	-
76	550968.30	1260485.99	Картометрический	1.00	-
77	550983.29	1260483.83	Картометрический	1.00	-

1	2	3	4	5	6
78	551014.00	1260504.98	Каргометрический	1.00	-
79	551068.47	1260535.08	Каргометрический	1.00	-
80	551119.89	1260561.54	Каргометрический	1.00	-
81	551181.42	1260590.59	Каргометрический	1.00	-
82	551200.63	1260610.46	Каргометрический	1.00	-
83	551249.65	1260702.74	Каргометрический	1.00	-
84	551262.73	1260717.45	Каргометрический	1.00	-
85	551267.35	1260730.88	Каргометрический	1.00	-
86	551302.34	1260803.71	Каргометрический	1.00	-
87	551378.69	1260871.38	Каргометрический	1.00	-
88	551446.28	1260906.39	Каргометрический	1.00	-
89	551516.76	1260926.40	Каргометрический	1.00	-
90	551557.46	1260953.50	Каргометрический	1.00	-
91	551586.05	1260979.51	Каргометрический	1.00	-
92	551620.84	1260995.34	Каргометрический	1.00	-
93	551635.54	1261004.14	Каргометрический	1.00	-
94	551651.80	1261050.52	Каргометрический	1.00	-
95	551661.03	1261069.65	Каргометрический	1.00	-
96	551696.91	1261096.83	Каргометрический	1.00	-
97	551704.48	1261114.26	Каргометрический	1.00	-
98	551705.89	1261130.34	Каргометрический	1.00	-
99	551717.93	1261146.01	Каргометрический	1.00	-
100	551778.54	1261177.95	Каргометрический	1.00	-
101	551842.17	1261223.05	Каргометрический	1.00	-
102	551901.86	1261327.97	Каргометрический	1.00	-
103	551903.60	1261346.07	Каргометрический	1.00	-
104	551930.73	1261410.83	Каргометрический	1.00	-
105	551943.95	1261511.41	Каргометрический	1.00	-
106	551940.24	1261523.89	Каргометрический	1.00	-
107	551939.05	1261529.97	Каргометрический	1.00	-
108	551939.65	1261532.78	Аналитический	0.10	-
109	551937.39	1261538.39	Каргометрический	1.00	-
110	551933.07	1261560.38	Каргометрический	1.00	-
111	551953.74	1261613.10	Каргометрический	1.00	-
112	551964.00	1261634.38	Каргометрический	1.00	-
113	551962.73	1261646.53	Каргометрический	1.00	-
114	551971.56	1261666.22	Каргометрический	1.00	-
115	551997.75	1261694.24	Каргометрический	1.00	-
116	552013.80	1261705.51	Каргометрический	1.00	-
117	552025.62	1261717.16	Каргометрический	1.00	-
118	552009.96	1261731.78	Каргометрический	1.00	-
37	552023.33	1261753.09	Каргометрический	1.00	-

3. Сведения о характерных точках части (частей) границы объекта					
Обозначение характерных точек части границы	Координаты, м		Метод определения координат характерной точки	Средняя квадратическая погрешность положения характерной точки (M _t), м	Описание обозначения точки на местности (при наличии)
	X	Y			
1	2	3	4	5	6
Часть №					
-	-	-	-	-	-

ГРАФИЧЕСКОЕ ОПИСАНИЕ

местоположения границ

Общественно-деловая зона села Малая Покровка – ОД/15

(наименование объекта, местоположение границ которого описано (далее - объект))

Раздел I

Сведения об объекте		
№ п/п	Характеристики объекта	Описание характеристик
1	2	3
1	Местоположение объекта	Воронежская область, Семилукский район, Земляное сельское поселение, село Малая Покровка
2	Площадь объекта +/- величина погрешности определения площади (Р +/- Дельта Р)	-
3	Иные характеристики объекта	-

Сведения о местоположении границ объекта					
1. Система координат: МСК - 36, зона 1					
2. Сведения о характерных точках границ объекта					
Обозначение характерных точек границ	Координаты, м		Метод определения координат характерной точки	Средняя квадратическая погрешность положения характерной точки (Мп), м	Описание обозначения точки на местности (при наличии)
	X	Y			
1	2	3	4	5	6
1	552188.34	1261750.87	Картометрический	1.00	-
2	552132.66	1261810.94	Картометрический	1.00	-
3	552096.45	1261846.29	Картометрический	1.00	-
4	552064.78	1261877.69	Картометрический	1.00	-
5	552062.79	1261879.72	Картометрический	1.00	-
6	552048.39	1261870.07	Картометрический	1.00	-
7	552032.43	1261884.33	Картометрический	1.00	-
8	552019.92	1261884.24	Картометрический	1.00	-
9	551990.42	1261882.58	Картометрический	1.00	-
10	551940.69	1261881.63	Картометрический	1.00	-
11	551929.73	1261883.14	Картометрический	1.00	-
12	551927.69	1261882.06	Картометрический	1.00	-
13	551927.88	1261880.42	Картометрический	1.00	-
14	551930.31	1261877.61	Картометрический	1.00	-
15	551921.82	1261869.66	Картометрический	1.00	-
16	551915.15	1261875.11	Картометрический	1.00	-
17	551903.75	1261880.22	Картометрический	1.00	-
18	551892.80	1261882.09	Картометрический	1.00	-
19	551878.44	1261879.51	Картометрический	1.00	-
20	551866.57	1261874.73	Картометрический	1.00	-
21	551854.48	1261868.11	Картометрический	1.00	-
22	551842.82	1261860.02	Картометрический	1.00	-
23	551820.30	1261841.36	Картометрический	1.00	-
24	551771.79	1261799.65	Картометрический	1.00	-
25	551783.04	1261791.08	Картометрический	1.00	-
26	551875.86	1261714.71	Картометрический	1.00	-
27	551917.57	1261774.83	Картометрический	1.00	-
28	551953.90	1261744.41	Картометрический	1.00	-
29	551986.66	1261781.62	Картометрический	1.00	-
30	552023.33	1261753.09	Картометрический	1.00	-
31	552009.96	1261731.78	Картометрический	1.00	-
32	552025.62	1261717.16	Картометрический	1.00	-
33	552013.80	1261705.51	Картометрический	1.00	-
34	552019.06	1261700.29	Картометрический	1.00	-
35	552018.57	1261688.74	Картометрический	1.00	-

1	2	3	4	5	6
36	552025.01	1261682.58	Картометрический	1.00	-
37	552047.50	1261710.57	Картометрический	1.00	-
38	552061.42	1261698.34	Картометрический	1.00	-
39	552069.82	1261705.63	Картометрический	1.00	-
40	552087.38	1261691.97	Картометрический	1.00	-
41	552092.09	1261698.03	Картометрический	1.00	-
42	552075.83	1261710.85	Картометрический	1.00	-
43	552115.27	1261715.55	Картометрический	1.00	-
44	552139.79	1261731.23	Картометрический	1.00	-
45	552174.34	1261755.74	Картометрический	1.00	-
1	552188.34	1261750.87	Картометрический	1.00	-

3. Сведения о характерных точках части (частей) границы объекта

Обозначение характерных точек части границы	Координаты, м		Метод определения координат характерной точки	Средняя квадратическая погрешность положения характерной точки (M _t), м	Описание обозначения точки на местности (при наличии)
	X	Y			
1	2	3	4	5	6
Часть №					
-	-	-	-	-	-

ГРАФИЧЕСКОЕ ОПИСАНИЕ

местоположения границ
 Зона улиц, дорог, инженерной и транспортной инфраструктуры
 села Малая Покровка – ИТ1/15

(наименование объекта, местоположение границ которого описано (далее - объект))

Раздел I

Сведения об объекте		
№ п/п	Характеристики объекта	Описание характеристик
1	2	3
1	Местоположение объекта	Воронежская область, Семилукский район, Земляинское сельское поселение, село Малая Покровка
2	Площадь объекта +/- величина погрешности определения площади (Р +/- Дельта Р)	-
3	Иные характеристики объекта	-

Сведения о местоположении границ объекта					
1. Система координат: МСК - 36, зона 1					
2. Сведения о характерных точках границ объекта					
Обозначение характерных точек границ	Координаты, м		Метод определения координат характерной точки	Средняя квадратическая погрешность положения характерной точки (Мп), м	Описание обозначения точки на местности (при наличии)
	X	Y			
1	2	3	4	5	6
1	552121.09	1261915.67	Картометрический	1.00	-
2	552116.78	1261933.42	Картометрический	1.00	-
3	552066.23	1261915.26	Картометрический	1.00	-
4	552036.35	1261903.78	Картометрический	1.00	-
5	552026.60	1261902.33	Картометрический	1.00	-
6	551990.07	1261904.58	Картометрический	1.00	-
7	551889.44	1261903.54	Картометрический	1.00	-
8	551872.87	1261900.85	Картометрический	1.00	-
9	551857.01	1261894.55	Картометрический	1.00	-
10	551842.79	1261886.75	Картометрический	1.00	-
11	551829.58	1261877.60	Картометрический	1.00	-
12	551806.25	1261858.29	Картометрический	1.00	-
13	551761.39	1261819.90	Картометрический	1.00	-
14	551709.46	1261777.64	Картометрический	1.00	-
15	551661.81	1261736.88	Картометрический	1.00	-
16	551621.64	1261692.49	Картометрический	1.00	-
17	551580.24	1261657.21	Картометрический	1.00	-
18	551571.52	1261651.17	Картометрический	1.00	-
19	551563.60	1261648.93	Аналитический	0.10	-
20	551530.82	1261614.60	Аналитический	0.10	-
21	551546.11	1261600.39	Картометрический	1.00	-
22	551635.79	1261678.94	Картометрический	1.00	-
23	551682.05	1261714.22	Картометрический	1.00	-
24	551728.05	1261756.81	Картометрический	1.00	-
25	551771.79	1261799.65	Картометрический	1.00	-
26	551820.30	1261841.36	Картометрический	1.00	-
27	551842.82	1261860.02	Картометрический	1.00	-
28	551854.48	1261868.11	Картометрический	1.00	-
29	551866.57	1261874.73	Картометрический	1.00	-
30	551878.44	1261879.51	Картометрический	1.00	-
31	551892.80	1261882.09	Картометрический	1.00	-
32	551903.75	1261880.22	Картометрический	1.00	-
33	551915.15	1261875.11	Картометрический	1.00	-
34	551921.82	1261869.66	Картометрический	1.00	-
35	551930.31	1261877.61	Картометрический	1.00	-

1	2	3	4	5	6
36	551927.88	1261880.42	Картометрический	1.00	-
37	551927.69	1261882.06	Картометрический	1.00	-
38	551929.73	1261883.14	Картометрический	1.00	-
39	551940.69	1261881.63	Картометрический	1.00	-
40	551990.42	1261882.58	Картометрический	1.00	-
41	552019.92	1261884.24	Картометрический	1.00	-
42	552032.43	1261884.33	Картометрический	1.00	-
43	552048.39	1261870.07	Картометрический	1.00	-
44	552062.79	1261879.72	Картометрический	1.00	-
45	552059.18	1261883.42	Картометрический	1.00	-
46	552057.68	1261887.72	Картометрический	1.00	-
47	552059.38	1261891.76	Картометрический	1.00	-
48	552067.96	1261895.91	Картометрический	1.00	-
49	552079.68	1261900.75	Картометрический	1.00	-
1	552121.09	1261915.67	Картометрический	1.00	-

3. Сведения о характерных точках части (частей) границы объекта

Обозначение характерных точек части границы	Координаты, м		Метод определения координат характерной точки	Средняя квадратическая погрешность положения характерной точки (M _t), м	Описание обозначения точки на местности (при наличии)
	X	Y			
1	2	3	4	5	6
Часть №					
-	-	-	-	-	-

ГРАФИЧЕСКОЕ ОПИСАНИЕ

местоположения границ

Зона сельскохозяйственного производства села Малая Покровка – СХ2/15

(наименование объекта, местоположение границ которого описано (далее - объект))

Раздел I

Сведения об объекте		
№ п/п	Характеристики объекта	Описание характеристик
1	2	3
1	Местоположение объекта	Воронежская область, Семилукский район, Земляное сельское поселение, село Малая Покровка
2	Площадь объекта +/- величина погрешности определения площади (Р +/- Дельта Р)	-
3	Иные характеристики объекта	-

Сведения о местоположении границ объекта					
1. Система координат: МСК - 36, зона 1					
2. Сведения о характерных точках границ объекта					
Обозначение характерных точек границ	Координаты, м		Метод определения координат характерной точки	Средняя квадратическая погрешность положения характерной точки (Мп), м	Описание обозначения точки на местности (при наличии)
	X	Y			
1	2	3	4	5	6
1	552263.10	1261764.30	Аналитический	0.10	-
2	552218.98	1261812.58	Аналитический	0.10	-
3	552207.09	1261822.36	Аналитический	0.10	-
4	552177.51	1261853.37	Аналитический	0.10	-
5	552186.50	1261861.71	Аналитический	0.10	-
6	552152.40	1261895.63	Аналитический	0.10	-
7	552133.93	1261913.52	Аналитический	0.10	-
8	552134.31	1261917.80	Картометрический	1.00	-
9	552121.09	1261915.67	Картометрический	1.00	-
10	552079.68	1261900.75	Картометрический	1.00	-
11	552067.96	1261895.91	Картометрический	1.00	-
12	552059.38	1261891.76	Аналитический	0.10	-
13	552057.68	1261887.72	Аналитический	0.10	-
14	552059.18	1261883.42	Аналитический	0.10	-
15	552062.79	1261879.72	Картометрический	1.00	-
16	552064.78	1261877.69	Аналитический	0.10	-
17	552096.45	1261846.29	Аналитический	0.10	-
18	552132.66	1261810.94	Аналитический	0.10	-
19	552188.34	1261750.87	Картометрический	1.00	-
20	552223.17	1261723.78	Картометрический	1.00	-
1	552263.10	1261764.30	Аналитический	0.10	-
3. Сведения о характерных точках части (частей) границы объекта					
Обозначение характерных точек части границы	Координаты, м		Метод определения координат характерной точки	Средняя квадратическая погрешность положения характерной точки (Мп), м	Описание обозначения точки на местности (при наличии)
	X	Y			
1	2	3	4	5	6
Часть №					
-	-	-	-	-	-

ГРАФИЧЕСКОЕ ОПИСАНИЕ

местоположения границ

Зона ритуальных объектов села Малая Покровка – СН1/15

(наименование объекта, местоположение границ которого описано (далее - объект))

Раздел I

Сведения об объекте		
№ п/п	Характеристики объекта	Описание характеристик
1	2	3
1	Местоположение объекта	Воронежская область, Семилукский район, Земляное сельское поселение, село Малая Покровка
2	Площадь объекта +/- величина погрешности определения площади (Р +/- Дельта Р)	-
3	Иные характеристики объекта	-

Сведения о местоположении границ объекта					
1. Система координат: МСК - 36, зона 1					
2. Сведения о характерных точках границ объекта					
Обозначение характерных точек границ	Координаты, м		Метод определения координат характерной точки	Средняя квадратическая погрешность положения характерной точки (Mt), м	Описание обозначения точки на местности (при наличии)
	X	Y			
1	2	3	4	5	6
1	552517.31	1261793.03	Картометрический	1.00	-
2	552503.64	1261811.96	Картометрический	1.00	-
3	552481.77	1261835.99	Картометрический	1.00	-
4	552427.46	1261849.38	Картометрический	1.00	-
5	552419.52	1261845.40	Картометрический	1.00	-
6	552403.93	1261844.28	Картометрический	1.00	-
7	552393.96	1261842.20	Картометрический	1.00	-
8	552381.54	1261826.08	Картометрический	1.00	-
9	552373.26	1261825.67	Картометрический	1.00	-
10	552350.19	1261835.43	Картометрический	1.00	-
11	552323.87	1261833.43	Картометрический	1.00	-
12	552322.01	1261814.49	Картометрический	1.00	-
13	552334.18	1261782.61	Картометрический	1.00	-
14	552362.59	1261758.88	Картометрический	1.00	-
15	552374.95	1261738.47	Картометрический	1.00	-
16	552389.32	1261705.55	Картометрический	1.00	-
17	552390.68	1261677.54	Картометрический	1.00	-
18	552400.33	1261671.41	Картометрический	1.00	-
19	552440.36	1261650.10	Картометрический	1.00	-
20	552450.72	1261655.66	Картометрический	1.00	-
21	552428.32	1261685.74	Картометрический	1.00	-
22	552470.92	1261734.25	Картометрический	1.00	-
23	552499.80	1261769.05	Картометрический	1.00	-
1	552517.31	1261793.03	Картометрический	1.00	-
3. Сведения о характерных точках части (частей) границы объекта					
Обозначение характерных точек части границы	Координаты, м		Метод определения координат характерной точки	Средняя квадратическая погрешность положения характерной точки (Mt), м	Описание обозначения точки на местности (при наличии)
	X	Y			
1	2	3	4	5	6
Часть №					
-	-	-	-	-	-

Приложение № 16
к правилам землепользования и застройки
Землянского сельского поселения
Семилукского муниципального района
Воронежской области

ГРАФИЧЕСКОЕ ОПИСАНИЕ МЕСТОПОЛОЖЕНИЯ ГРАНИЦ
ТЕРРИТОРИАЛЬНЫХ ЗОН
ДЕРЕВНИ ДМИТРИЕВКА

ГРАФИЧЕСКОЕ ОПИСАНИЕ

местоположения границ

Зона застройки индивидуальными жилыми домами деревни Дмитриевка – Ж1/16

(наименование объекта, местоположение границ которого описано (далее - объект))

Раздел 1

Сведения об объекте		
№ п/п	Характеристики объекта	Описание характеристик
1	2	3
1	Местоположение объекта	Воронежская область, Семилукский район, Земляное сельское поселение, деревня Дмитриевка
2	Площадь объекта +/- величина погрешности определения площади (Р +/- Дельта Р)	-
3	Иные характеристики объекта	-

Сведения о местоположении границ объекта					
1. Система координат: МСК - 36, зона 1					
2. Сведения о характерных точках границ объекта					
Обозначение характерных точек границ	Координаты, м		Метод определения координат характерной точки	Средняя квадратическая погрешность положения характерной точки (Мт), м	Описание обозначения точки на местности (при наличии)
	X	Y			
1	2	3	4	5	6
1	552296.66	1266519.51	Картометрический	1.00	-
2	552299.93	1266626.30	Картометрический	1.00	-
3	552300.89	1266670.71	Картометрический	1.00	-
4	552291.90	1266681.06	Картометрический	1.00	-
5	552238.34	1266661.75	Картометрический	1.00	-
6	552199.58	1266668.04	Картометрический	1.00	-
7	552123.05	1266701.59	Картометрический	1.00	-
8	552070.13	1266719.55	Картометрический	1.00	-
9	552017.61	1266730.22	Картометрический	1.00	-
10	551949.07	1266729.87	Картометрический	1.00	-
11	551946.84	1266716.61	Картометрический	1.00	-
12	551893.06	1266733.71	Картометрический	1.00	-
13	551850.92	1266752.02	Картометрический	1.00	-
14	551825.54	1266761.20	Картометрический	1.00	-
15	551825.34	1266801.47	Картометрический	1.00	-
16	551815.32	1266857.23	Картометрический	1.00	-
17	551798.68	1266886.91	Картометрический	1.00	-
18	551665.51	1266966.72	Картометрический	1.00	-
19	551636.12	1266935.65	Картометрический	1.00	-
20	551596.13	1266875.41	Картометрический	1.00	-
21	551578.03	1266841.72	Картометрический	1.00	-
22	551565.95	1266817.53	Картометрический	1.00	-
23	551521.89	1266728.95	Картометрический	1.00	-
24	551508.89	1266701.62	Картометрический	1.00	-
25	551552.64	1266674.29	Картометрический	1.00	-
26	551614.46	1266632.11	Картометрический	1.00	-
27	551700.80	1266580.92	Картометрический	1.00	-
28	551754.92	1266547.97	Картометрический	1.00	-
29	551929.45	1266464.42	Картометрический	1.00	-
30	552042.55	1266419.03	Картометрический	1.00	-
31	552199.53	1266359.18	Картометрический	1.00	-
32	552215.22	1266457.90	Картометрический	1.00	-
33	552222.61	1266493.35	Картометрический	1.00	-
34	552267.64	1266492.72	Картометрический	1.00	-
35	552268.37	1266520.26	Картометрический	1.00	-

1	2	3	4	5	6
1	552296.66	1266519.51	Каргометрический	1.00	-
36	551414.88	1266973.55	Каргометрический	1.00	-
37	551376.33	1266974.86	Каргометрический	1.00	-
38	551244.13	1266968.59	Каргометрический	1.00	-
39	551243.25	1266994.17	Каргометрический	1.00	-
40	551241.48	1267013.58	Каргометрический	1.00	-
41	551241.48	1267028.58	Каргометрический	1.00	-
42	551238.84	1267047.99	Каргометрический	1.00	-
43	551180.61	1267044.86	Каргометрический	1.00	-
44	551144.83	1267043.84	Каргометрический	1.00	-
45	551130.27	1267158.46	Каргометрический	1.00	-
46	551129.23	1267183.29	Каргометрический	1.00	-
47	551118.71	1267406.63	Каргометрический	1.00	-
48	551064.18	1267489.49	Каргометрический	1.00	-
49	551054.45	1267489.05	Каргометрический	1.00	-
50	551045.75	1267584.66	Каргометрический	1.00	-
51	551042.54	1267625.52	Каргометрический	1.00	-
52	551019.69	1267625.82	Каргометрический	1.00	-
53	550986.14	1267629.08	Каргометрический	1.00	-
54	550956.67	1267629.78	Каргометрический	1.00	-
55	550864.39	1267631.78	Каргометрический	1.00	-
56	550863.85	1267518.95	Каргометрический	1.00	-
57	550933.77	1267394.54	Каргометрический	1.00	-
58	550975.71	1267317.91	Каргометрический	1.00	-
59	550998.77	1267200.00	Каргометрический	1.00	-
60	551045.92	1267154.07	Каргометрический	1.00	-
61	551075.81	1267108.05	Каргометрический	1.00	-
62	551083.00	1267057.43	Каргометрический	1.00	-
63	551093.45	1267000.34	Каргометрический	1.00	-
64	551145.81	1266900.96	Каргометрический	1.00	-
65	551171.20	1266831.60	Каргометрический	1.00	-
66	551197.70	1266768.18	Каргометрический	1.00	-
67	551219.19	1266733.46	Каргометрический	1.00	-
68	551347.27	1266771.40	Каргометрический	1.00	-
69	551345.97	1266794.37	Каргометрический	1.00	-
70	551374.57	1266796.50	Каргометрический	1.00	-
71	551380.42	1266797.31	Аналитический	0.10	-
72	551380.48	1266797.26	Аналитический	0.10	-
73	551389.27	1266791.47	Аналитический	0.10	-
74	551401.52	1266786.05	Аналитический	0.10	-
75	551405.88	1266788.84	Аналитический	0.10	-
76	551408.79	1266791.90	Аналитический	0.10	-
77	551411.62	1266797.59	Аналитический	0.10	-
78	551414.06	1266801.98	Аналитический	0.10	-
79	551421.15	1266802.96	Каргометрический	1.00	-
80	551419.68	1266880.99	Каргометрический	1.00	-
81	551414.44	1266952.60	Каргометрический	1.00	-

1	2	3	4	5	6
36	551414.88	1266973.55	Картометрический	1.00	-
3. Сведения о характерных точках части (частей) границы объекта					
Обозначение характерных точек части границы	Координаты, м		Метод определения координат характерной точки	Средняя квадратическая погрешность положения характерной точки (M _t), м	Описание обозначения точки на местности (при наличии)
	X	Y			
1	2	3	4	5	6
Часть №					
-	-	-	-	-	-

Приложение № 17
к правилам землепользования и застройки
Землянского сельского поселения
Семилукского муниципального района
Воронежской области

ГРАФИЧЕСКОЕ ОПИСАНИЕ МЕСТОПОЛОЖЕНИЯ ГРАНИЦ
ТЕРРИТОРИАЛЬНЫХ ЗОН
СЕЛА ПЕРЕКОПОВКА

ГРАФИЧЕСКОЕ ОПИСАНИЕ

местоположения границ

Зона застройки индивидуальными жилыми домами села Перекоповка – Ж1/17

(наименование объекта, местоположение границ которого описано (далее - объект))

Раздел I

Сведения об объекте		
№ п/п	Характеристики объекта	Описание характеристик
1	2	3
1	Местоположение объекта	Воронежская область, Семилукский район, Земляное сельское поселение, село Перекоповка
2	Площадь объекта +/- величина погрешности определения площади (Р +/- Дельта Р)	-
3	Иные характеристики объекта	-

Сведения о местоположении границ объекта					
1. Система координат: МСК - 36, зона 1					
2. Сведения о характерных точках границ объекта					
Обозначение характерных точек границ	Координаты, м		Метод определения координат характерной точки	Средняя квадратическая погрешность положения характерной точки (Мп), м	Описание обозначения точки на местности (при наличии)
	X	Y			
1	2	3	4	5	6
1	560903.36	1264536.38	Картометрический	1.00	-
2	560799.06	1264570.38	Картометрический	1.00	-
3	560699.58	1264621.18	Картометрический	1.00	-
4	560570.03	1264219.86	Картометрический	1.00	-
5	560678.00	1264179.49	Картометрический	1.00	-
6	560766.17	1264319.13	Картометрический	1.00	-
7	560783.38	1264359.97	Картометрический	1.00	-
8	560785.68	1264363.88	Картометрический	1.00	-
9	560791.53	1264359.29	Картометрический	1.00	-
1	560903.36	1264536.38	Картометрический	1.00	-
10	560803.32	1265817.03	Картометрический	1.00	-
11	560637.73	1265924.42	Картометрический	1.00	-
12	560668.63	1265985.41	Картометрический	1.00	-
13	560659.79	1265990.34	Картометрический	1.00	-
14	560514.07	1266092.49	Картометрический	1.00	-
15	560162.58	1265675.60	Картометрический	1.00	-
16	559977.86	1265508.44	Картометрический	1.00	-
17	560038.53	1265376.24	Картометрический	1.00	-
18	559983.83	1265325.35	Картометрический	1.00	-
19	559937.78	1265280.79	Картометрический	1.00	-
20	559866.41	1265367.41	Картометрический	1.00	-
21	559866.89	1265390.57	Картометрический	1.00	-
22	559824.64	1265435.45	Картометрический	1.00	-
23	559693.18	1265575.10	Картометрический	1.00	-
24	559612.03	1265639.27	Картометрический	1.00	-
25	559479.68	1265711.65	Картометрический	1.00	-
26	559417.84	1265734.20	Картометрический	1.00	-
27	559337.27	1265611.42	Картометрический	1.00	-
28	559279.86	1265705.01	Картометрический	1.00	-
29	559178.33	1265591.89	Картометрический	1.00	-
30	559086.43	1265480.71	Картометрический	1.00	-
31	559000.72	1265543.39	Картометрический	1.00	-
32	559003.22	1265444.67	Картометрический	1.00	-
33	558999.94	1265315.25	Картометрический	1.00	-

1	2	3	4	5	6
34	559088.69	1265306.38	Каргометрический	1.00	-
35	559130.15	1265230.88	Каргометрический	1.00	-
36	559258.42	1265231.18	Каргометрический	1.00	-
37	559320.38	1265248.50	Каргометрический	1.00	-
38	559322.43	1265262.44	Аналитический	0.10	-
39	559386.56	1265286.95	Аналитический	0.10	-
40	559397.08	1265315.68	Аналитический	0.10	-
41	559405.94	1265352.46	Каргометрический	1.00	-
42	559401.21	1265387.08	Каргометрический	1.00	-
43	559382.20	1265430.06	Каргометрический	1.00	-
44	559343.15	1265468.85	Каргометрический	1.00	-
45	559310.39	1265485.92	Каргометрический	1.00	-
46	559337.59	1265553.83	Каргометрический	1.00	-
47	559358.87	1265577.53	Каргометрический	1.00	-
48	559394.30	1265548.65	Каргометрический	1.00	-
49	559414.64	1265532.99	Каргометрический	1.00	-
50	559580.88	1265432.47	Каргометрический	1.00	-
51	559581.36	1265385.44	Аналитический	0.10	-
52	559581.96	1265365.90	Аналитический	0.10	-
53	559592.24	1265350.78	Аналитический	0.10	-
54	559617.86	1265349.03	Аналитический	0.10	-
55	559619.14	1265407.99	Каргометрический	1.00	-
56	559666.09	1265363.73	Каргометрический	1.00	-
57	559730.56	1265293.99	Каргометрический	1.00	-
58	559782.55	1265218.18	Каргометрический	1.00	-
59	559830.95	1265159.02	Каргометрический	1.00	-
60	559776.28	1265092.18	Каргометрический	1.00	-
61	559800.94	1265056.53	Каргометрический	1.00	-
62	559921.90	1264946.17	Каргометрический	1.00	-
63	559964.99	1264933.07	Каргометрический	1.00	-
64	559945.78	1264894.49	Каргометрический	1.00	-
65	559871.70	1264897.83	Каргометрический	1.00	-
66	559794.25	1264943.49	Каргометрический	1.00	-
67	559738.92	1264943.10	Каргометрический	1.00	-
68	559686.86	1264904.09	Каргометрический	1.00	-
69	559745.63	1264789.26	Каргометрический	1.00	-
70	559882.07	1264607.80	Каргометрический	1.00	-
71	560197.11	1264801.05	Каргометрический	1.00	-
72	560241.87	1264864.08	Каргометрический	1.00	-
73	560279.88	1264898.38	Аналитический	0.10	-
74	560335.42	1264951.56	Каргометрический	1.00	-
75	560358.10	1264996.58	Каргометрический	1.00	-
76	560383.34	1265043.12	Каргометрический	1.00	-
77	560425.27	1265170.88	Каргометрический	1.00	-
78	560447.72	1265202.33	Каргометрический	1.00	-
79	560376.19	1265283.23	Каргометрический	1.00	-
80	560435.88	1265387.04	Каргометрический	1.00	-
81	560484.48	1265349.54	Каргометрический	1.00	-

1	2	3	4	5	6
82	560550.56	1265416.22	Картометрический	1.00	-
83	560591.79	1265486.49	Картометрический	1.00	-
84	560656.46	1265554.28	Картометрический	1.00	-
85	560683.13	1265635.11	Картометрический	1.00	-
86	560722.45	1265708.22	Картометрический	1.00	-
10	560803.32	1265817.03	Картометрический	1.00	-
87	559744.41	1264395.79	Картометрический	1.00	-
88	559694.78	1264493.02	Картометрический	1.00	-
89	559680.31	1264486.87	Картометрический	1.00	-
90	559647.77	1264475.95	Картометрический	1.00	-
91	559531.07	1264438.61	Картометрический	1.00	-
92	559539.15	1264436.12	Картометрический	1.00	-
93	559546.39	1264417.34	Картометрический	1.00	-
94	559555.51	1264396.08	Картометрический	1.00	-
95	559574.39	1264358.15	Аналитический	0.10	-
96	559575.57	1264355.78	Аналитический	0.10	-
97	559545.54	1264339.97	Аналитический	0.10	-
98	559508.61	1264320.53	Картометрический	1.00	-
99	559538.67	1264266.58	Картометрический	1.00	-
87	559744.41	1264395.79	Картометрический	1.00	-
100	559680.53	1265066.37	Картометрический	1.00	-
101	559655.68	1265109.80	Картометрический	1.00	-
102	559615.00	1265189.21	Картометрический	1.00	-
103	559563.72	1265212.68	Картометрический	1.00	-
104	559486.20	1265241.50	Картометрический	1.00	-
105	559429.07	1265254.09	Картометрический	1.00	-
106	559387.43	1265207.61	Картометрический	1.00	-
107	559319.82	1265187.06	Картометрический	1.00	-
108	559264.56	1265175.33	Картометрический	1.00	-
109	559128.91	1265180.36	Картометрический	1.00	-
110	559018.15	1265156.28	Картометрический	1.00	-
111	558863.79	1265017.64	Картометрический	1.00	-
112	558780.05	1264985.25	Картометрический	1.00	-
113	558700.79	1264983.02	Картометрический	1.00	-
114	558491.08	1265018.76	Картометрический	1.00	-
115	558354.45	1265013.13	Картометрический	1.00	-
116	558272.95	1264980.73	Картометрический	1.00	-
117	558234.43	1264952.24	Картометрический	1.00	-
118	558223.83	1264795.85	Картометрический	1.00	-
119	558156.20	1264805.25	Картометрический	1.00	-
120	558122.15	1264757.77	Картометрический	1.00	-
121	558119.36	1264723.70	Картометрический	1.00	-
122	558361.99	1264711.53	Картометрический	1.00	-
123	558754.23	1264746.26	Картометрический	1.00	-
124	558981.62	1264802.47	Аналитический	0.10	-
125	558987.00	1264805.25	Аналитический	0.10	-

1	2	3	4	5	6
126	559067.72	1264841.34	Аналитический	0.10	-
127	559153.84	1264875.18	Аналитический	0.10	-
128	559173.83	1264883.20	Аналитический	0.10	-
129	559216.33	1264900.11	Картометрический	1.00	-
130	559187.22	1264948.86	Картометрический	1.00	-
131	559181.04	1264966.85	Картометрический	1.00	-
132	559187.58	1264977.39	Картометрический	1.00	-
133	559231.90	1264995.20	Картометрический	1.00	-
134	559262.29	1265006.47	Картометрический	1.00	-
135	559312.24	1264944.77	Аналитический	0.10	-
136	559332.04	1264910.63	Аналитический	0.10	-
137	559345.53	1264892.64	Аналитический	0.10	-
138	559347.00	1264876.49	Аналитический	0.10	-
139	559366.53	1264822.95	Картометрический	1.00	-
140	559384.02	1264786.11	Картометрический	1.00	-
141	559386.61	1264729.84	Аналитический	0.10	-
142	559409.15	1264652.98	Картометрический	1.00	-
143	559457.76	1264457.10	Картометрический	1.00	-
144	559472.41	1264456.15	Картометрический	1.00	-
145	559482.42	1264446.34	Картометрический	1.00	-
146	559517.74	1264453.25	Картометрический	1.00	-
147	559642.34	1264493.63	Картометрический	1.00	-
148	559661.85	1264499.92	Картометрический	1.00	-
149	559673.59	1264504.11	Картометрический	1.00	-
150	559686.65	1264509.65	Картометрический	1.00	-
151	559696.01	1264515.26	Картометрический	1.00	-
152	559700.16	1264518.71	Картометрический	1.00	-
153	559704.92	1264523.85	Картометрический	1.00	-
154	559707.21	1264527.48	Картометрический	1.00	-
155	559709.82	1264533.03	Картометрический	1.00	-
156	559711.88	1264539.27	Картометрический	1.00	-
157	559713.41	1264545.75	Картометрический	1.00	-
158	559714.23	1264552.46	Картометрический	1.00	-
159	559714.56	1264560.07	Картометрический	1.00	-
160	559708.05	1264616.73	Картометрический	1.00	-
161	559692.98	1264717.44	Картометрический	1.00	-
162	559682.06	1264772.65	Картометрический	1.00	-
163	559678.12	1264788.43	Картометрический	1.00	-
164	559673.53	1264803.90	Картометрический	1.00	-
165	559645.77	1264884.81	Картометрический	1.00	-
166	559634.29	1264911.45	Картометрический	1.00	-
167	559620.70	1264928.82	Картометрический	1.00	-
168	559605.27	1264945.02	Картометрический	1.00	-
169	559579.91	1264973.17	Картометрический	1.00	-
170	559590.28	1264984.55	Картометрический	1.00	-
171	559567.63	1265014.06	Картометрический	1.00	-
172	559571.75	1265017.55	Картометрический	1.00	-
173	559573.79	1265021.70	Картометрический	1.00	-

1	2	3	4	5	6
174	559578.40	1265021.14	Картометрический	1.00	-
175	559596.25	1265031.54	Картометрический	1.00	-
176	559610.40	1265037.71	Картометрический	1.00	-
177	559625.28	1265045.45	Картометрический	1.00	-
178	559657.59	1265053.12	Картометрический	1.00	-
100	559680.53	1265066.37	Картометрический	1.00	-
179	558509.58	1265149.70	Картометрический	1.00	-
180	558481.39	1265258.93	Аналитический	0.30	-
181	558402.71	1265234.50	Аналитический	0.30	-
182	558251.45	1265157.10	Аналитический	0.30	-
183	558225.52	1265143.83	Аналитический	0.30	-
184	558204.94	1265132.99	Аналитический	0.30	-
185	558259.34	1265052.59	Аналитический	0.30	-
179	558509.58	1265149.70	Картометрический	1.00	-
186	558133.96	1265069.69	Картометрический	1.00	-
187	558078.75	1265171.62	Картометрический	1.00	-
188	558065.22	1265184.88	Картометрический	1.00	-
189	557979.58	1265127.77	Картометрический	1.00	-
190	558057.76	1265052.26	Картометрический	1.00	-
191	558059.10	1265038.47	Картометрический	1.00	-
192	558110.50	1265046.21	Картометрический	1.00	-
186	558133.96	1265069.69	Картометрический	1.00	-
193	558125.65	1264893.45	Картометрический	1.00	-
194	558080.62	1264886.06	Картометрический	1.00	-
195	558024.52	1264859.99	Картометрический	1.00	-
196	557989.97	1264828.65	Картометрический	1.00	-
197	557959.41	1264818.81	Картометрический	1.00	-
198	557916.31	1264830.62	Картометрический	1.00	-
199	557885.66	1264810.65	Картометрический	1.00	-
200	557840.00	1264808.33	Картометрический	1.00	-
201	557869.91	1264744.92	Картометрический	1.00	-
202	557915.64	1264744.47	Картометрический	1.00	-
203	557917.70	1264706.41	Картометрический	1.00	-
204	557956.66	1264703.58	Картометрический	1.00	-
205	557957.25	1264688.08	Картометрический	1.00	-
206	558046.05	1264687.47	Картометрический	1.00	-
193	558125.65	1264893.45	Картометрический	1.00	-

3. Сведения о характерных точках части (частей) границы объекта					
Обозначение характерных точек части границы	Координаты, м		Метод определения координат характерной точки	Средняя квадратическая погрешность положения характерной точки (M), м	Описание обозначения точки на местности (при наличии)
	X	Y			
1	2	3	4	5	6
Часть №					
-	-	-	-	-	-

ГРАФИЧЕСКОЕ ОПИСАНИЕ

местоположения границ

Общественно-деловая зона села Перекоповка – ОД/17

(наименование объекта, местоположение границ которого описано (далее - объект))

Раздел 1

Сведения об объекте		
№ п/п	Характеристики объекта	Описание характеристик
1	2	3
1	Местоположение объекта	Воронежская область, Семилукский район, Земляное сельское поселение, село Перекоповка
2	Площадь объекта +/- величина погрешности определения площади (Р +/- Дельта Р)	-
3	Иные характеристики объекта	-

Сведения о местоположении границ объекта					
1. Система координат: МСК - 36, зона I					
2. Сведения о характерных точках границ объекта					
Обозначение характерных точек границ	Координаты, м		Метод определения координат характерной точки	Средняя квадратическая погрешность положения характерной точки (Мп), м	Описание обозначения точки на местности (при наличии)
	X	Y			
1	2	3	4	5	6
1	559738.92	1264943.10	Картометрический	1.00	-
2	559705.97	1265020.63	Картометрический	1.00	-
3	559693.07	1265044.64	Картометрический	1.00	-
4	559680.53	1265066.37	Картометрический	1.00	-
5	559657.59	1265053.12	Картометрический	1.00	-
6	559625.28	1265045.45	Картометрический	1.00	-
7	559610.40	1265037.71	Картометрический	1.00	-
8	559596.25	1265031.54	Картометрический	1.00	-
9	559578.40	1265021.14	Картометрический	1.00	-
10	559573.79	1265021.70	Картометрический	1.00	-
11	559571.75	1265017.55	Картометрический	1.00	-
12	559567.63	1265014.06	Картометрический	1.00	-
13	559590.28	1264984.55	Картометрический	1.00	-
14	559617.82	1264953.95	Картометрический	1.00	-
15	559623.86	1264950.76	Картометрический	1.00	-
16	559645.77	1264949.14	Картометрический	1.00	-
17	559645.14	1264942.96	Картометрический	1.00	-
18	559645.14	1264937.31	Картометрический	1.00	-
19	559646.40	1264929.95	Картометрический	1.00	-
20	559649.19	1264921.44	Картометрический	1.00	-
21	559653.15	1264911.67	Картометрический	1.00	-
22	559664.48	1264887.29	Картометрический	1.00	-
23	559686.86	1264904.09	Картометрический	1.00	-
1	559738.92	1264943.10	Картометрический	1.00	-
3. Сведения о характерных точках части (частей) границы объекта					
Обозначение характерных точек части границы	Координаты, м		Метод определения координат характерной точки	Средняя квадратическая погрешность положения характерной точки (Мп), м	Описание обозначения точки на местности (при наличии)
	X	Y			
1	2	3	4	5	6
Часть №					
-	-	-	-	-	-

ГРАФИЧЕСКОЕ ОПИСАНИЕ

местоположения границ
 Зона улиц, дорог, инженерной и транспортной инфраструктуры
 села Перекоповка – ИТ1/17

(наименование объекта, местоположение границ которого описано (далее - объект))

Раздел I

Сведения об объекте		
№ п/п	Характеристики объекта	Описание характеристик
1	2	3
1	Местоположение объекта	Воронежская область, Семилукский район, Земляное сельское поселение, село Перекоповка
2	Площадь объекта +/- величина погрешности определения площади (Р +/- Дельта Р)	-
3	Иные характеристики объекта	-

Сведения о местоположении границ объекта					
1. Система координат: МСК - 36, зона 1					
2. Сведения о характерных точках границ объекта					
Обозначение характерных точек границ	Координаты, м		Метод определения координат характерной точки	Средняя квадратическая погрешность положения характерной точки (Мп), м	Описание обозначения точки на местности (при наличии)
	X	Y			
1	2	3	4	5	6
1	559721.60	1264509.33	Картометрический	1.00	-
2	559729.69	1264534.23	Картометрический	1.00	-
3	559731.65	1264542.48	Картометрический	1.00	-
4	559732.71	1264550.95	Картометрический	1.00	-
5	559733.05	1264559.40	Картометрический	1.00	-
6	559728.24	1264615.79	Картометрический	1.00	-
7	559712.04	1264718.34	Картометрический	1.00	-
8	559700.06	1264776.91	Картометрический	1.00	-
9	559695.96	1264793.32	Картометрический	1.00	-
10	559691.19	1264809.41	Картометрический	1.00	-
11	559664.48	1264887.29	Картометрический	1.00	-
12	559653.15	1264911.67	Картометрический	1.00	-
13	559649.19	1264921.44	Картометрический	1.00	-
14	559646.40	1264929.95	Картометрический	1.00	-
15	559645.14	1264937.31	Картометрический	1.00	-
16	559645.14	1264942.96	Картометрический	1.00	-
17	559645.77	1264949.14	Картометрический	1.00	-
18	559623.86	1264950.76	Картометрический	1.00	-
19	559617.82	1264953.95	Картометрический	1.00	-
20	559590.28	1264984.55	Картометрический	1.00	-
21	559579.91	1264973.17	Картометрический	1.00	-
22	559605.27	1264945.02	Картометрический	1.00	-
23	559620.70	1264928.82	Картометрический	1.00	-
24	559634.29	1264911.45	Картометрический	1.00	-
25	559645.77	1264884.81	Картометрический	1.00	-
26	559673.53	1264803.90	Картометрический	1.00	-
27	559678.12	1264788.43	Картометрический	1.00	-
28	559682.06	1264772.65	Картометрический	1.00	-
29	559692.98	1264717.44	Картометрический	1.00	-
30	559708.05	1264616.73	Картометрический	1.00	-
31	559714.56	1264560.07	Картометрический	1.00	-
32	559714.23	1264552.46	Картометрический	1.00	-
33	559713.41	1264545.75	Картометрический	1.00	-
34	559711.88	1264539.27	Картометрический	1.00	-
35	559709.82	1264533.03	Картометрический	1.00	-
36	559707.21	1264527.48	Картометрический	1.00	-

1	2	3	4	5	6
37	559704.92	1264523.85	Картометрический	1.00	-
38	559700.16	1264518.71	Картометрический	1.00	-
39	559696.01	1264515.26	Картометрический	1.00	-
40	559686.65	1264509.65	Картометрический	1.00	-
41	559673.59	1264504.11	Картометрический	1.00	-
42	559661.85	1264499.92	Картометрический	1.00	-
43	559642.34	1264493.63	Картометрический	1.00	-
44	559517.74	1264453.25	Картометрический	1.00	-
45	559482.42	1264446.34	Картометрический	1.00	-
46	559480.89	1264426.68	Картометрический	1.00	-
47	559508.99	1264432.08	Картометрический	1.00	-
48	559531.07	1264438.61	Картометрический	1.00	-
49	559647.77	1264475.95	Картометрический	1.00	-
50	559680.31	1264486.87	Картометрический	1.00	-
51	559694.78	1264493.02	Картометрический	1.00	-
52	559707.17	1264500.48	Картометрический	1.00	-
1	559721.60	1264509.33	Картометрический	1.00	-

3. Сведения о характерных точках части (частей) границы объекта

Обозначение характерных точек части границы	Координаты, м		Метод определения координат характерной точки	Средняя квадратическая погрешность положения характерной точки (M _t), м	Описание обозначения точки на местности (при наличии)
	X	Y			
1	2	3	4	5	6
Часть №					
-	-	-	-	-	-

ГРАФИЧЕСКОЕ ОПИСАНИЕ

местоположения границ

Зона сельскохозяйственного использования в границах населенного пункта

села Перекоповка – СХ1/17

(наименование объекта, местоположение границ которого описано (далее - объект))

Раздел 1

Сведения об объекте		
№ п/п	Характеристики объекта	Описание характеристик
1	2	3
1	Местоположение объекта	Воронежская область, Семилукский район, Землянское сельское поселение, село Перекоповка
2	Площадь объекта +/- величина погрешности определения площади (Р +/- Дельта Р)	-
3	Иные характеристики объекта	-

Сведения о местоположении границ объекта

1. Система координат: МСК - 36, зона 1

2. Сведения о характерных точках границ объекта

Обозначение характерных точек границ	Координаты, м		Метод определения координат характерной точки	Средняя квадратическая погрешность положения характерной точки (Мп), м	Описание обозначения точки на местности (при наличии)
	X	Y			
1	2	3	4	5	6
1	560038.53	1265376.24	Картометрический	1.00	-
2	559977.86	1265508.44	Картометрический	1.00	-
3	559795.64	1265714.25	Картометрический	1.00	-
4	559682.70	1265796.02	Картометрический	1.00	-
5	559538.22	1265846.96	Картометрический	1.00	-
6	559498.41	1265856.98	Картометрический	1.00	-
7	559417.84	1265734.20	Картометрический	1.00	-
8	559479.68	1265711.65	Картометрический	1.00	-
9	559612.03	1265639.27	Картометрический	1.00	-
10	559693.18	1265575.10	Картометрический	1.00	-
11	559824.64	1265435.45	Картометрический	1.00	-
12	559866.89	1265390.57	Картометрический	1.00	-
13	559866.41	1265367.41	Картометрический	1.00	-
14	559937.78	1265280.79	Картометрический	1.00	-
15	559983.83	1265325.35	Картометрический	1.00	-
1	560038.53	1265376.24	Картометрический	1.00	-
16	559964.99	1264933.07	Картометрический	1.00	-
17	559921.90	1264946.17	Картометрический	1.00	-
18	559800.94	1265056.53	Картометрический	1.00	-
19	559776.28	1265092.18	Картометрический	1.00	-
20	559830.95	1265159.02	Картометрический	1.00	-
21	559782.55	1265218.18	Картометрический	1.00	-
22	559730.56	1265293.99	Картометрический	1.00	-
23	559666.09	1265363.73	Картометрический	1.00	-
24	559619.14	1265407.99	Картометрический	1.00	-
25	559617.86	1265349.03	Аналитический	0.10	-
26	559592.24	1265350.78	Аналитический	0.10	-
27	559581.96	1265365.90	Аналитический	0.10	-
28	559581.36	1265385.44	Аналитический	0.10	-
29	559580.88	1265432.47	Картометрический	1.00	-
30	559414.64	1265532.99	Картометрический	1.00	-
31	559394.30	1265548.65	Картометрический	1.00	-
32	559358.87	1265577.53	Картометрический	1.00	-

1	2	3	4	5	6
33	559337.59	1265553.83	Каргометрический	1.00	-
34	559310.39	1265485.92	Каргометрический	1.00	-
35	559343.15	1265468.85	Каргометрический	1.00	-
36	559382.20	1265430.06	Каргометрический	1.00	-
37	559401.21	1265387.08	Каргометрический	1.00	-
38	559405.94	1265352.46	Каргометрический	1.00	-
39	559397.08	1265315.68	Аналитический	0.10	-
40	559386.56	1265286.95	Аналитический	0.10	-
41	559322.43	1265262.44	Аналитический	0.10	-
42	559320.38	1265248.50	Каргометрический	1.00	-
43	559319.82	1265187.06	Каргометрический	1.00	-
44	559387.43	1265207.61	Каргометрический	1.00	-
45	559429.07	1265254.09	Каргометрический	1.00	-
46	559486.20	1265241.50	Каргометрический	1.00	-
47	559563.72	1265212.68	Каргометрический	1.00	-
48	559615.00	1265189.21	Каргометрический	1.00	-
49	559655.68	1265109.80	Каргометрический	1.00	-
50	559680.53	1265066.37	Каргометрический	1.00	-
51	559693.07	1265044.64	Каргометрический	1.00	-
52	559705.97	1265020.63	Каргометрический	1.00	-
53	559738.92	1264943.10	Каргометрический	1.00	-
54	559794.25	1264943.49	Каргометрический	1.00	-
55	559871.70	1264897.83	Каргометрический	1.00	-
56	559945.78	1264894.49	Каргометрический	1.00	-
16	559964.99	1264933.07	Каргометрический	1.00	-
57	559882.07	1264607.80	Каргометрический	1.00	-
58	559745.63	1264789.26	Каргометрический	1.00	-
59	559686.86	1264904.09	Каргометрический	1.00	-
60	559664.48	1264887.29	Каргометрический	1.00	-
61	559691.19	1264809.41	Каргометрический	1.00	-
62	559695.96	1264793.32	Каргометрический	1.00	-
63	559700.06	1264776.91	Каргометрический	1.00	-
64	559712.04	1264718.34	Каргометрический	1.00	-
65	559728.24	1264615.79	Каргометрический	1.00	-
66	559733.05	1264559.40	Каргометрический	1.00	-
67	559732.71	1264550.95	Каргометрический	1.00	-
68	559731.65	1264542.48	Каргометрический	1.00	-
69	559729.69	1264534.23	Каргометрический	1.00	-
70	559721.60	1264509.33	Каргометрический	1.00	-
57	559882.07	1264607.80	Каргометрический	1.00	-
71	559386.61	1264729.84	Аналитический	0.10	-
72	559384.02	1264786.11	Каргометрический	1.00	-
73	559366.53	1264822.95	Каргометрический	1.00	-
74	559256.22	1264779.88	Каргометрический	1.00	-
75	559247.81	1264833.10	Каргометрический	1.00	-
76	559216.33	1264900.11	Каргометрический	1.00	-

1	2	3	4	5	6
77	559173.83	1264883.20	Аналитический	0.10	-
78	559153.84	1264875.18	Аналитический	0.10	-
79	559067.72	1264841.34	Аналитический	0.10	-
80	558987.00	1264805.25	Аналитический	0.10	-
81	558981.62	1264802.47	Картометрический	1.00	-
82	559163.50	1264689.82	Картометрический	1.00	-
83	559195.10	1264698.55	Картометрический	1.00	-
84	559207.23	1264701.13	Аналитический	0.10	-
85	559207.04	1264701.85	Картометрический	1.00	-
86	559278.41	1264721.58	Картометрический	1.00	-
87	559334.37	1264720.54	Аналитический	0.10	-
71	559386.61	1264729.84	Аналитический	0.10	-

3. Сведения о характерных точках части (частей) границы объекта

Обозначение характерных точек части границы	Координаты, м		Метод определения координат характерной точки	Средняя квадратическая погрешность положения характерной точки (Мп), м	Описание обозначения точки на местности (при наличии)
	X	Y			
1	2	3	4	5	6
Часть №					
-	-	-	-	-	-

ГРАФИЧЕСКОЕ ОПИСАНИЕ

местоположения границ

Зона сельскохозяйственного производства села Перекоповка – СХ2/17

(наименование объекта, местоположение границ которого описано (далее - объект))

Раздел 1

Сведения об объекте		
№ п/п	Характеристики объекта	Описание характеристик
1	2	3
1	Местоположение объекта	Воронежская область, Семилукский район, Землянское сельское поселение, село Перекоповка
2	Площадь объекта +/- величина погрешности определения площади (Р +/- Дельта Р)	-
3	Иные характеристики объекта	-

Сведения о местоположении границ объекта					
1. Система координат: МСК - 36, зона 1					
2. Сведения о характерных точках границ объекта					
Обозначение характерных точек границ	Координаты, м		Метод определения координат характерной точки	Средняя квадратическая погрешность положения характерной точки (M _t), м	Описание обозначения точки на местности (при наличии)
	X	Y			
1	2	3	4	5	6
1	559457.76	1264457.10	Картометрический	1.00	-
2	559409.15	1264652.98	Картометрический	1.00	-
3	559386.61	1264729.84	Аналитический	0.10	-
4	559334.37	1264720.54	Аналитический	0.10	-
5	559278.41	1264721.58	Картометрический	1.00	-
6	559320.93	1264679.59	Картометрический	1.00	-
7	559313.66	1264584.43	Картометрический	1.00	-
8	559267.24	1264579.25	Аналитический	0.10	-
9	559263.50	1264542.50	Аналитический	0.10	-
10	559256.83	1264476.46	Аналитический	0.10	-
11	559435.31	1264455.59	Картометрический	1.00	-
1	559457.76	1264457.10	Картометрический	1.00	-
3. Сведения о характерных точках части (частей) границы объекта					
Обозначение характерных точек части границы	Координаты, м		Метод определения координат характерной точки	Средняя квадратическая погрешность положения характерной точки (M _t), м	Описание обозначения точки на местности (при наличии)
	X	Y			
1	2	3	4	5	6
Часть №					
-	-	-	-	-	-

ГРАФИЧЕСКОЕ ОПИСАНИЕ

местоположения границ

Зона ритуальных объектов села Перекоповка – СН1/17

(наименование объекта, местоположение границ которого описано (далее - объект))

Раздел 1

Сведения об объекте		
№ п/п	Характеристики объекта	Описание характеристик
1	2	3
1	Местоположение объекта	Воронежская область, Семилукский район, Землянское сельское поселение, село Перекоповка
2	Площадь объекта +/- величина погрешности определения площади (Р +/- Дельта Р)	-
3	Иные характеристики объекта	-

Сведения о местоположении границ объекта					
1. Система координат: МСК - 36, зона 1					
2. Сведения о характерных точках границ объекта					
Обозначение характерных точек границ	Координаты, м		Метод определения координат характерной точки	Средняя квадратическая погрешность положения характерной точки (Мп), м	Описание обозначения точки на местности (при наличии)
	X	Y			
1	2	3	4	5	6
1	559366.53	1264822.95	Картометрический	1.00	-
2	559347.00	1264876.49	Аналитический	0.10	-
3	559345.53	1264892.64	Аналитический	0.10	-
4	559332.04	1264910.63	Аналитический	0.10	-
5	559312.24	1264944.77	Аналитический	0.10	-
6	559262.29	1265006.47	Картометрический	1.00	-
7	559231.90	1264995.20	Картометрический	1.00	-
8	559187.58	1264977.39	Картометрический	1.00	-
9	559181.04	1264966.85	Картометрический	1.00	-
10	559187.22	1264948.86	Картометрический	1.00	-
11	559216.33	1264900.11	Картометрический	1.00	-
12	559247.81	1264833.10	Картометрический	1.00	-
13	559256.22	1264779.88	Картометрический	1.00	-
1	559366.53	1264822.95	Картометрический	1.00	-
3. Сведения о характерных точках части (частей) границы объекта					
Обозначение характерных точек части границы	Координаты, м		Метод определения координат характерной точки	Средняя квадратическая погрешность положения характерной точки (Мп), м	Описание обозначения точки на местности (при наличии)
	X	Y			
1	2	3	4	5	6
Часть №					
-	-	-	-	-	-

Приложение № 18
к правилам землепользования и застройки
Землянского сельского поселения
Семилукского муниципального района
Воронежской области

ГРАФИЧЕСКОЕ ОПИСАНИЕ МЕСТОПОЛОЖЕНИЯ ГРАНИЦ
ТЕРРИТОРИАЛЬНЫХ ЗОН
ДЕРЕВНИ СПАССКОЕ

ГРАФИЧЕСКОЕ ОПИСАНИЕ

местоположения границ

Зона застройки индивидуальными жилыми домами деревни Спаское – Ж1/18

(наименование объекта, местоположение границ которого описано (далее - объект))

Раздел 1

Сведения об объекте		
№ п/п	Характеристики объекта	Описание характеристик
1	2	3
1	Местоположение объекта	Воронежская область, Семилукский район, Землянское сельское поселение, деревня Спаское
2	Площадь объекта +/- величина погрешности определения площади (Р +/- Дельта Р)	-
3	Иные характеристики объекта	-

Раздел 2

Сведения о местоположении границ объекта					
1. Система координат: МСК - 36, зона 1					
2. Сведения о характерных точках границ объекта					
Обозначение характерных точек границ	Координаты, м		Метод определения координат характерной точки	Средняя квадратическая погрешность положения характерной точки (Мп), м	Описание обозначения точки на местности (при наличии)
	X	Y			
1	2	3	4	5	6
1	554167.47	1265495.18	Картометрический	1.00	-
2	554157.24	1265898.93	Картометрический	1.00	-
3	554046.64	1265894.05	Картометрический	1.00	-
4	553950.84	1265911.06	Картометрический	1.00	-
5	553903.07	1266121.83	Картометрический	1.00	-
6	553570.14	1266044.48	Картометрический	1.00	-
7	553408.45	1266196.43	Картометрический	1.00	-
8	553324.51	1266294.07	Картометрический	1.00	-
9	553428.96	1266335.27	Картометрический	1.00	-
10	553488.81	1266355.42	Картометрический	1.00	-
11	553498.53	1266368.50	Картометрический	1.00	-
12	553446.81	1266507.91	Картометрический	1.00	-
13	553412.76	1266589.59	Картометрический	1.00	-
14	553355.31	1266576.80	Картометрический	1.00	-
15	553340.83	1266477.36	Картометрический	1.00	-
16	553287.97	1266479.36	Картометрический	1.00	-
17	553293.56	1266569.67	Картометрический	1.00	-
18	553086.82	1266636.93	Картометрический	1.00	-
19	553034.03	1266673.77	Картометрический	1.00	-
20	552953.01	1266737.15	Картометрический	1.00	-
21	552893.63	1266546.06	Картометрический	1.00	-
22	552922.76	1266542.48	Картометрический	1.00	-
23	553009.68	1266438.86	Картометрический	1.00	-
24	553023.66	1266408.66	Картометрический	1.00	-
25	553078.31	1266348.41	Картометрический	1.00	-
26	553129.16	1266244.01	Картометрический	1.00	-
27	553180.01	1266062.68	Картометрический	1.00	-
28	553220.69	1265980.92	Картометрический	1.00	-
29	553300.76	1265901.88	Картометрический	1.00	-
30	553360.48	1265888.31	Картометрический	1.00	-
31	553438.00	1265916.45	Картометрический	1.00	-
32	553528.48	1265909.68	Картометрический	1.00	-
33	553580.32	1265905.82	Картометрический	1.00	-
34	553604.47	1265893.34	Картометрический	1.00	-
35	553616.86	1265875.32	Аналитический	0.10	-

1	2	3	4	5	6
36	553626.08	1265861.92	Аналитический	0.10	-
37	553637.52	1265797.66	Аналитический	0.10	-
38	553640.51	1265769.28	Аналитический	0.10	-
39	553643.89	1265737.17	Картометрический	1.00	-
40	553688.38	1265623.90	Картометрический	1.00	-
41	553709.99	1265572.31	Картометрический	1.00	-
42	553774.81	1265464.19	Картометрический	1.00	-
43	553805.33	1265334.46	Картометрический	1.00	-
44	553816.34	1265261.34	Картометрический	1.00	-
45	553868.95	1265274.69	Картометрический	1.00	-
46	553862.69	1265325.73	Картометрический	1.00	-
47	553868.19	1265326.60	Аналитический	0.10	-
48	553867.20	1265332.92	Картометрический	1.00	-
49	553906.67	1265381.25	Картометрический	1.00	-
50	553894.25	1265540.46	Картометрический	1.00	-
51	553929.75	1265543.02	Картометрический	1.00	-
52	553932.38	1265506.60	Картометрический	1.00	-
53	554081.07	1265425.39	Картометрический	1.00	-
54	554086.49	1265482.60	Картометрический	1.00	-
1	554167.47	1265495.18	Картометрический	1.00	-
55	553764.91	1264993.64	Картометрический	1.00	-
56	553656.66	1265265.61	Картометрический	1.00	-
57	553663.01	1265297.17	Картометрический	1.00	-
58	553655.38	1265336.22	Картометрический	1.00	-
59	553330.00	1265794.84	Картометрический	1.00	-
60	553296.77	1265804.96	Картометрический	1.00	-
61	553100.63	1265841.47	Картометрический	1.00	-
62	553112.31	1265821.28	Картометрический	1.00	-
63	553139.53	1265773.76	Картометрический	1.00	-
64	553136.22	1265730.29	Картометрический	1.00	-
65	553189.03	1265640.37	Картометрический	1.00	-
66	553562.63	1265157.95	Картометрический	1.00	-
67	553677.47	1264979.38	Картометрический	1.00	-
68	553702.73	1264954.34	Картометрический	1.00	-
69	553755.62	1264962.85	Картометрический	1.00	-
55	553764.91	1264993.64	Картометрический	1.00	-

3. Сведения о характерных точках части (частей) границы объекта

Обозначение характерных точек части границы	Координаты, м		Метод определения координат характерной точки	Средняя квадратическая погрешность положения характерной точки (M _t), м	Описание обозначения точки на местности (при наличии)
	X	Y			
1	2	3	4	5	6
Часть №					
-	-	-	-	-	-

Приложение № 19
к правилам землепользования и застройки
Землянского сельского поселения
Семилукского муниципального района
Воронежской области

ГРАФИЧЕСКОЕ ОПИСАНИЕ МЕСТОПОЛОЖЕНИЯ ГРАНИЦ
ТЕРРИТОРИАЛЬНЫХ ЗОН
ДЕРЕВНИ ФЁДОРОВКА

ГРАФИЧЕСКОЕ ОПИСАНИЕ

местоположения границ

Зона застройки индивидуальными жилыми домами деревни Фёдоровка – Ж1/19

(наименование объекта, местоположение границ которого описано (далее - объект))

Раздел 1

Сведения об объекте		
№ п/п	Характеристики объекта	Описание характеристик
1	2	3
1	Местоположение объекта	Воронежская область, Семилукский район, Земляное сельское поселение, деревни Фёдоровка
2	Площадь объекта +/- величина погрешности определения площади (Р +/- Дельта Р)	-
3	Иные характеристики объекта	-

Сведения о местоположении границ объекта					
1. Система координат: МСК - 36, зона I					
2. Сведения о характерных точках границ объекта					
Обозначение характерных точек границ	Координаты, м		Метод определения координат характерной точки	Средняя квадратическая погрешность положения характерной точки (Мт), м	Описание обозначения точки на местности (при наличии)
	X	Y			
1	2	3	4	5	6
1	553749.80	1262640.48	Картометрический	1.00	-
2	553572.87	1262773.21	Картометрический	1.00	-
3	553526.73	1262733.34	Картометрический	1.00	-
4	553494.71	1262669.55	Картометрический	1.00	-
5	553502.81	1262499.44	Картометрический	1.00	-
6	553503.87	1262402.97	Картометрический	1.00	-
7	553272.76	1262122.37	Картометрический	1.00	-
8	553174.16	1262005.77	Картометрический	1.00	-
9	553185.05	1261986.15	Картометрический	1.00	-
10	553203.08	1261959.66	Картометрический	1.00	-
11	553220.31	1261937.48	Картометрический	1.00	-
12	553298.66	1261852.22	Картометрический	1.00	-
13	553309.99	1261847.36	Картометрический	1.00	-
14	553317.10	1261846.01	Картометрический	1.00	-
15	553321.22	1261845.76	Картометрический	1.00	-
16	553342.05	1261854.43	Картометрический	1.00	-
17	553372.16	1261880.49	Картометрический	1.00	-
18	553455.84	1261959.45	Картометрический	1.00	-
19	553508.22	1262012.14	Картометрический	1.00	-
20	553556.06	1262075.37	Картометрический	1.00	-
21	553618.16	1262179.66	Картометрический	1.00	-
22	553665.87	1262262.60	Картометрический	1.00	-
23	553705.48	1262336.63	Картометрический	1.00	-
24	553661.76	1262363.55	Картометрический	1.00	-
25	553713.40	1262516.47	Картометрический	1.00	-
1	553749.80	1262640.48	Картометрический	1.00	-
26	553640.92	1262291.95	Картометрический	1.00	-
27	553640.92	1262294.45	Картометрический	1.00	-
28	553638.92	1262294.45	Картометрический	1.00	-
29	553638.92	1262291.95	Картометрический	1.00	-
26	553640.92	1262291.95	Картометрический	1.00	-
30	553601.19	1262330.29	Картометрический	1.00	-
31	553601.19	1262332.79	Картометрический	1.00	-
32	553599.19	1262332.79	Картометрический	1.00	-

1	2	3	4	5	6
33	553599.19	1262330.29	Каргометрический	1.00	-
30	553601.19	1262330.29	Каргометрический	1.00	-
34	553545.49	1262385.41	Каргометрический	1.00	-
35	553545.49	1262387.91	Каргометрический	1.00	-
36	553543.49	1262387.91	Каргометрический	1.00	-
37	553543.49	1262385.41	Каргометрический	1.00	-
34	553545.49	1262385.41	Каргометрический	1.00	-
38	553306.36	1261827.34	Каргометрический	1.00	-
39	553299.30	1261830.26	Каргометрический	1.00	-
40	553293.88	1261832.41	Каргометрический	1.00	-
41	553285.71	1261837.89	Каргометрический	1.00	-
42	553245.34	1261878.96	Каргометрический	1.00	-
43	553204.00	1261925.93	Каргометрический	1.00	-
44	553186.51	1261948.51	Каргометрический	1.00	-
45	553168.67	1261974.71	Каргометрический	1.00	-
46	553159.21	1261989.32	Каргометрический	1.00	-
47	553063.24	1261900.85	Каргометрический	1.00	-
48	552965.46	1261803.92	Каргометрический	1.00	-
49	553120.38	1261663.60	Каргометрический	1.00	-
38	553306.36	1261827.34	Каргометрический	1.00	-
50	553561.63	1263141.59	Каргометрический	1.00	-
51	553548.91	1263198.27	Каргометрический	1.00	-
52	553337.95	1263286.74	Каргометрический	1.00	-
53	553324.97	1263299.44	Аналитический	0.50	-
54	553281.36	1263241.53	Аналитический	0.50	-
55	553265.53	1263218.26	Аналитический	0.50	-
56	553255.22	1263201.82	Аналитический	0.50	-
57	553245.90	1263186.12	Аналитический	0.50	-
58	553236.30	1263169.54	Аналитический	0.50	-
59	553228.24	1263154.58	Аналитический	0.50	-
60	553219.64	1263138.70	Аналитический	0.50	-
61	553182.32	1263066.81	Аналитический	0.50	-
62	553174.85	1263050.10	Аналитический	0.50	-
63	553168.07	1263032.42	Аналитический	0.50	-
64	553162.38	1263014.16	Аналитический	0.50	-
65	553157.54	1262995.60	Аналитический	0.50	-
66	553152.45	1262976.72	Аналитический	0.50	-
67	553147.97	1262955.27	Аналитический	0.50	-
68	553125.10	1262859.86	Аналитический	0.50	-
69	553113.19	1262793.22	Аналитический	0.50	-
70	553104.83	1262742.09	Аналитический	0.50	-
71	553101.87	1262733.21	Аналитический	0.50	-
72	553089.63	1262697.54	Аналитический	0.50	-
73	553078.64	1262638.41	Аналитический	0.50	-
74	553068.71	1262578.63	Аналитический	0.50	-

1	2	3	4	5	6
75	553062.46	1262535.76	Аналитический	0.50	-
76	553057.17	1262515.07	Аналитический	0.50	-
77	553052.02	1262498.67	Аналитический	0.50	-
78	553045.50	1262480.91	Аналитический	0.50	-
79	553035.50	1262457.07	Аналитический	0.50	-
80	553031.33	1262446.27	Аналитический	0.50	-
81	553032.71	1262439.38	Аналитический	0.50	-
82	553036.48	1262433.46	Аналитический	0.50	-
83	553029.65	1262420.91	Аналитический	0.50	-
84	553020.42	1262421.82	Аналитический	0.50	-
85	553013.21	1262419.70	Аналитический	0.50	-
86	552982.21	1262363.96	Аналитический	0.50	-
87	552910.06	1262238.34	Аналитический	0.50	-
88	552907.08	1262231.17	Картометрический	1.00	-
89	552905.31	1262224.19	Картометрический	1.00	-
90	552907.69	1262219.13	Картометрический	1.00	-
91	552928.58	1262210.67	Картометрический	1.00	-
92	552948.93	1262199.58	Картометрический	1.00	-
93	553005.89	1262169.19	Картометрический	1.00	-
94	553045.56	1262141.94	Картометрический	1.00	-
95	553077.44	1262116.12	Картометрический	1.00	-
96	553103.87	1262143.34	Картометрический	1.00	-
97	553117.69	1262199.81	Картометрический	1.00	-
98	553235.36	1262306.91	Картометрический	1.00	-
99	553283.92	1262409.19	Картометрический	1.00	-
100	553298.93	1262527.64	Картометрический	1.00	-
101	553272.94	1262609.23	Картометрический	1.00	-
102	553239.50	1262639.54	Картометрический	1.00	-
103	553230.94	1262680.31	Картометрический	1.00	-
104	553223.32	1262683.30	Картометрический	1.00	-
105	553226.00	1262691.39	Картометрический	1.00	-
106	553255.23	1262730.48	Картометрический	1.00	-
107	553278.91	1262758.07	Картометрический	1.00	-
108	553308.32	1262819.51	Картометрический	1.00	-
109	553340.06	1262872.33	Картометрический	1.00	-
110	553453.63	1263018.73	Картометрический	1.00	-
50	553561.63	1263141.59	Картометрический	1.00	-
111	553170.09	1262693.26	Картометрический	1.00	-
112	553170.09	1262695.76	Картометрический	1.00	-
113	553168.09	1262695.76	Картометрический	1.00	-
114	553168.09	1262693.26	Картометрический	1.00	-
111	553170.09	1262693.26	Картометрический	1.00	-
115	553122.69	1262692.26	Картометрический	1.00	-
116	553120.90	1262699.44	Картометрический	1.00	-
117	553118.90	1262699.44	Картометрический	1.00	-
118	553120.69	1262692.26	Картометрический	1.00	-

1	2	3	4	5	6
115	553122.69	1262692.26	Картометрический	1.00	-
119	553096.59	1262624.18	Картометрический	1.00	-
120	553096.59	1262626.68	Картометрический	1.00	-
121	553094.59	1262626.68	Картометрический	1.00	-
122	553094.59	1262624.18	Картометрический	1.00	-
119	553096.59	1262624.18	Картометрический	1.00	-
123	553073.49	1262559.06	Картометрический	1.00	-
124	553071.49	1262559.06	Картометрический	1.00	-
125	553070.09	1262551.39	Картометрический	1.00	-
126	553072.09	1262551.39	Картометрический	1.00	-
123	553073.49	1262559.06	Картометрический	1.00	-
127	553058.21	1262102.15	Картометрический	1.00	-
128	553032.05	1262123.34	Картометрический	1.00	-
129	552996.43	1262147.54	Картометрический	1.00	-
130	552941.92	1262185.77	Картометрический	1.00	-
131	552929.85	1262191.61	Картометрический	1.00	-
132	552907.89	1262200.30	Картометрический	1.00	-
133	552896.90	1262204.06	Картометрический	1.00	-
134	552882.99	1262209.07	Картометрический	1.00	-
135	552873.99	1262211.74	Картометрический	1.00	-
136	552863.88	1262192.01	Картометрический	1.00	-
137	552997.17	1262084.68	Картометрический	1.00	-
138	553015.48	1262066.61	Картометрический	1.00	-
127	553058.21	1262102.15	Картометрический	1.00	-
139	553027.22	1261572.72	Картометрический	1.00	-
140	552993.47	1261670.80	Картометрический	1.00	-
141	552977.68	1261664.46	Картометрический	1.00	-
142	552932.44	1261744.81	Картометрический	1.00	-
143	552872.76	1261748.45	Картометрический	1.00	-
144	552761.02	1261719.31	Картометрический	1.00	-
145	552651.81	1261667.57	Картометрический	1.00	-
146	552761.82	1261472.66	Картометрический	1.00	-
139	553027.22	1261572.72	Картометрический	1.00	-

3. Сведения о характерных точках части (частей) границы объекта

Обозначение характерных точек части границы	Координаты, м		Метод определения координат характерной точки	Средняя квадратическая погрешность положения характерной точки (M _t), м	Описание обозначения точки на местности (при наличии)
	X	Y			
1	2	3	4	5	6
Часть №					
-	-	-	-	-	-

ГРАФИЧЕСКОЕ ОПИСАНИЕ

местоположения границ

Зона улиц, дорог, инженерной и транспортной инфраструктуры

деревни Фёдоровка – ИГ1/19

(наименование объекта, местоположение границ которого описано (далее - объект))

Раздел I

Сведения об объекте		
№ п/п	Характеристики объекта	Описание характеристик
1	2	3
1	Местоположение объекта	Воронежская область, Семилукский район, Землянское сельское поселение, деревня Фёдоровка
2	Площадь объекта +/- величина погрешности определения площади (Р +/- Дельта Р)	-
3	Иные характеристики объекта	-

Сведения о местоположении границ объекта					
1. Система координат: МСК - 36, зона I					
2. Сведения о характерных точках границ объекта					
Обозначение характерных точек границ	Координаты, м		Метод определения координат характерной точки	Средняя квадратическая погрешность положения характерной точки (Мт), м	Описание обозначения точки на местности (при наличии)
	X	Y			
1	2	3	4	5	6
1	553321.22	1261845.76	Картометрический	1.00	-
2	553317.10	1261846.01	Картометрический	1.00	-
3	553309.99	1261847.36	Картометрический	1.00	-
4	553298.66	1261852.22	Картометрический	1.00	-
5	553220.31	1261937.48	Картометрический	1.00	-
6	553203.08	1261959.66	Картометрический	1.00	-
7	553185.05	1261986.15	Картометрический	1.00	-
8	553174.16	1262005.77	Картометрический	1.00	-
9	553159.21	1261989.32	Картометрический	1.00	-
10	553168.67	1261974.71	Картометрический	1.00	-
11	553186.51	1261948.51	Картометрический	1.00	-
12	553204.00	1261925.93	Картометрический	1.00	-
13	553245.34	1261878.96	Картометрический	1.00	-
14	553285.71	1261837.89	Картометрический	1.00	-
15	553293.88	1261832.41	Картометрический	1.00	-
16	553299.30	1261830.26	Картометрический	1.00	-
17	553306.36	1261827.34	Картометрический	1.00	-
1	553321.22	1261845.76	Картометрический	1.00	-
18	553077.44	1262116.12	Картометрический	1.00	-
19	553045.56	1262141.94	Картометрический	1.00	-
20	553005.89	1262169.19	Картометрический	1.00	-
21	552948.93	1262199.58	Картометрический	1.00	-
22	552928.58	1262210.67	Картометрический	1.00	-
23	552907.69	1262219.13	Картометрический	1.00	-
24	552905.31	1262224.19	Картометрический	1.00	-
25	552907.08	1262231.17	Картометрический	1.00	-
26	552910.06	1262238.34	Аналитический	0.50	-
27	552895.44	1262246.52	Аналитический	0.50	-
28	552878.64	1262221.31	Картометрический	1.00	-
29	552873.99	1262211.74	Картометрический	1.00	-
30	552882.99	1262209.07	Картометрический	1.00	-
31	552896.90	1262204.06	Картометрический	1.00	-
32	552907.89	1262200.30	Картометрический	1.00	-
33	552929.85	1262191.61	Картометрический	1.00	-
34	552941.92	1262185.77	Картометрический	1.00	-

1	2	3	4	5	6
35	552996.43	1262147.54	Картометрический	1.00	-
36	553032.05	1262123.34	Картометрический	1.00	-
37	553058.21	1262102.15	Картометрический	1.00	-
38	553061.30	1262102.48	Картометрический	1.00	-
18	553077.44	1262116.12	Картометрический	1.00	-
3. Сведения о характерных точках части (частей) границы объекта					
Обозначение характерных точек части границы	Координаты, м		Метод определения координат характерной точки	Средняя квадратическая погрешность положения характерной точки (M _t), м	Описание обозначения точки на местности (при наличии)
	X	Y			
1	2	3	4	5	6
Часть №					
-	-	-	-	-	-

Приложение № 20
к правилам землепользования и застройки
Землянского сельского поселения
Семилукского муниципального района
Воронежской области

ГРАФИЧЕСКОЕ ОПИСАНИЕ МЕСТОПОЛОЖЕНИЯ ГРАНИЦ
ТЕРРИТОРИАЛЬНЫХ ЗОН, РАСПОЛОЖЕННЫХ ЗА ГРАНИЦАМИ
НАСЕЛЕННЫХ ПУНКТОВ НА ТЕРРИТОРИИ
ЗЕМЛЯНСКОГО СЕЛЬСКОГО ПОСЕЛЕНИЯ

ГРАФИЧЕСКОЕ ОПИСАНИЕ

местоположения границ

Производственная зона за границами населенных пунктов – ПП

(наименование объекта, местоположение границ которого описано (далее - объект))

Раздел 1

Сведения об объекте		
№ п/п	Характеристики объекта	Описание характеристик
1	2	3
1	Местоположение объекта	Воронежская область, Семилукский район, Земляное сельское поселение
2	Площадь объекта +/- величина погрешности определения площади (Р +/- Дельта Р)	-
3	Иные характеристики объекта	-

Сведения о местоположении границ объекта					
1. Система координат: МСК - 36, зона 1					
2. Сведения о характерных точках границ объекта					
Обозначение характерных точек границ	Координаты, м		Метод определения координат характерной точки	Средняя квадратическая погрешность положения характерной точки (Мп), м	Описание обозначения точки на местности (при наличии)
	X	Y			
1	2	3	4	5	6
1	540166.05	1265483.89	Аналитический	0.10	-
2	540166.80	1265542.35	Аналитический	0.10	-
3	540166.09	1265551.34	Картометрический	1.00	-
4	540153.69	1265550.37	Картометрический	1.00	-
5	540108.40	1265545.44	Картометрический	1.00	-
6	540100.56	1265542.93	Картометрический	1.00	-
7	540100.01	1265532.70	Аналитический	0.10	-
8	540099.45	1265491.73	Аналитический	0.10	-
9	540122.71	1265485.56	Аналитический	0.10	-
1	540166.05	1265483.89	Аналитический	0.10	-
3. Сведения о характерных точках части (частей) границы объекта					
Обозначение характерных точек части границы	Координаты, м		Метод определения координат характерной точки	Средняя квадратическая погрешность положения характерной точки (Мп), м	Описание обозначения точки на местности (при наличии)
	X	Y			
1	2	3	4	5	6
Часть №					
-	-	-	-	-	-

ГРАФИЧЕСКОЕ ОПИСАНИЕ

местоположения границ
 Зона улиц, дорог, инженерной и транспортной инфраструктуры за границами
 населенных пунктов – ИТ1

(наименование объекта, местоположение границ которого описано (далее - объект)

Раздел I

Сведения об объекте		
№ п/п	Характеристики объекта	Описание характеристик
1	2	3
1	Местоположение объекта	Воронежская область, Семилукский район, Земляное сельское поселение
2	Площадь объекта +/- величина погрешности определения площади (Р +/- Дельта Р)	-
3	Иные характеристики объекта	-

Сведения о местоположении границ объекта					
1. Система координат: МСК - 36, зона I					
2. Сведения о характерных точках границ объекта					
Обозначение характерных точек границ	Координаты, м		Метод определения координат характерной точки	Средняя квадратическая погрешность положения характерной точки (Мп), м	Описание обозначения точки на местности (при наличии)
	X	Y			
1	2	3	4	5	6
1	559480.89	1264426.68	Аналитический	0.50	-
2	559482.42	1264446.34	Аналитический	0.50	-
3	559468.60	1264445.20	Аналитический	0.50	-
4	559464.01	1264446.43	Аналитический	0.50	-
5	559457.76	1264457.10	Аналитический	0.50	-
6	559445.24	1264452.29	Аналитический	0.50	-
7	559443.21	1264447.29	Аналитический	0.50	-
8	559440.96	1264446.38	Аналитический	0.50	-
9	559382.36	1264451.37	Аналитический	0.50	-
10	559308.88	1264459.11	Аналитический	0.50	-
11	559293.40	1264459.86	Аналитический	0.50	-
12	559270.36	1264459.22	Аналитический	0.50	-
13	559244.32	1264456.86	Аналитический	0.50	-
14	559241.58	1264461.34	Аналитический	0.50	-
15	559225.92	1264458.67	Аналитический	0.50	-
16	559221.76	1264453.42	Аналитический	0.50	-
17	559215.95	1264450.85	Аналитический	0.50	-
18	559185.93	1264444.93	Аналитический	0.50	-
19	559135.77	1264432.65	Аналитический	0.50	-
20	559027.25	1264398.97	Аналитический	0.50	-
21	558865.52	1264343.98	Аналитический	0.50	-
22	558585.47	1264246.56	Аналитический	0.50	-
23	558152.88	1264104.61	Аналитический	0.50	-
24	557732.78	1263968.39	Аналитический	0.50	-
25	557559.85	1263911.87	Аналитический	0.50	-
26	557020.43	1263735.22	Аналитический	0.50	-
27	556775.03	1263655.96	Аналитический	0.50	-
28	556668.87	1263614.42	Аналитический	0.50	-
29	556420.16	1263516.38	Аналитический	0.50	-
30	556372.67	1263495.20	Аналитический	0.50	-
31	556336.07	1263476.18	Аналитический	0.50	-
32	556238.84	1263422.87	Аналитический	0.50	-
33	555927.21	1263254.55	Аналитический	0.50	-
34	555844.25	1263210.46	Аналитический	0.50	-
35	555837.61	1263207.42	Аналитический	0.50	-
36	555830.52	1263204.52	Аналитический	0.50	-

1	2	3	4	5	6
37	555823.62	1263202.30	Аналитический	0.50	-
38	555816.69	1263200.53	Аналитический	0.50	-
39	555809.60	1263199.31	Аналитический	0.50	-
40	555794.54	1263197.67	Аналитический	0.50	-
41	555733.76	1263200.63	Аналитический	0.50	-
42	555698.22	1263191.94	Аналитический	0.50	-
43	555686.72	1263187.92	Аналитический	0.50	-
44	555679.06	1263184.79	Аналитический	0.50	-
45	555670.77	1263180.98	Аналитический	0.50	-
46	555663.65	1263177.37	Аналитический	0.50	-
47	555650.69	1263168.61	Аналитический	0.50	-
48	555597.83	1263133.81	Аналитический	0.50	-
49	555414.64	1263008.55	Аналитический	0.50	-
50	555054.09	1262767.68	Аналитический	0.50	-
51	554696.39	1262531.10	Аналитический	0.50	-
52	554619.81	1262480.87	Аналитический	0.50	-
53	554606.23	1262472.91	Аналитический	0.50	-
54	554592.23	1262465.46	Аналитический	0.50	-
55	554578.00	1262459.07	Аналитический	0.50	-
56	554562.72	1262452.52	Аналитический	0.50	-
57	554547.61	1262446.15	Аналитический	0.50	-
58	554532.35	1262440.15	Аналитический	0.50	-
59	554516.74	1262434.41	Аналитический	0.50	-
60	554501.31	1262429.15	Аналитический	0.50	-
61	554483.32	1262423.58	Аналитический	0.50	-
62	554467.02	1262419.05	Аналитический	0.50	-
63	554450.70	1262414.80	Аналитический	0.50	-
64	554435.07	1262411.11	Аналитический	0.50	-
65	554418.77	1262408.23	Аналитический	0.50	-
66	554403.39	1262406.21	Аналитический	0.50	-
67	554387.65	1262405.00	Аналитический	0.50	-
68	554352.51	1262403.58	Аналитический	0.50	-
69	554220.51	1262400.65	Аналитический	0.50	-
70	554113.92	1262396.41	Аналитический	0.50	-
71	554098.25	1262394.46	Аналитический	0.50	-
72	554081.44	1262390.60	Аналитический	0.50	-
73	554065.95	1262384.29	Аналитический	0.50	-
74	554050.86	1262376.67	Аналитический	0.50	-
75	554037.45	1262368.96	Аналитический	0.50	-
76	554015.38	1262355.36	Аналитический	0.50	-
77	553858.22	1262259.19	Аналитический	0.50	-
78	553793.81	1262214.78	Аналитический	0.50	-
79	553752.07	1262186.92	Аналитический	0.50	-
80	553665.52	1262122.28	Аналитический	0.50	-
81	553592.90	1262062.74	Аналитический	0.50	-
82	553510.67	1261998.01	Аналитический	0.50	-
83	553456.85	1261957.75	Аналитический	0.50	-
84	553373.44	1261878.63	Аналитический	0.50	-

1	2	3	4	5	6
85	553342.62	1261853.08	Аналитический	0.50	-
86	553337.99	1261850.37	Аналитический	0.50	-
87	553332.95	1261848.12	Аналитический	0.50	-
88	553328.95	1261846.64	Аналитический	0.50	-
89	553325.03	1261845.96	Аналитический	0.50	-
90	553321.22	1261845.76	Аналитический	0.50	-
91	553306.36	1261827.34	Аналитический	0.50	-
92	553320.98	1261825.75	Аналитический	0.50	-
93	553326.82	1261826.03	Аналитический	0.50	-
94	553333.59	1261827.21	Аналитический	0.50	-
95	553340.60	1261829.64	Аналитический	0.50	-
96	553347.11	1261832.55	Аналитический	0.50	-
97	553353.62	1261836.38	Аналитический	0.50	-
98	553384.28	1261863.60	Аналитический	0.50	-
99	553475.55	1261936.68	Аналитический	0.50	-
100	553521.46	1261978.81	Аналитический	0.50	-
101	553602.85	1262044.55	Аналитический	0.50	-
102	553674.66	1262099.86	Аналитический	0.50	-
103	553766.67	1262167.70	Аналитический	0.50	-
104	553804.27	1262196.61	Аналитический	0.50	-
105	553872.87	1262242.92	Аналитический	0.50	-
106	554026.65	1262340.15	Аналитический	0.50	-
107	554047.03	1262352.56	Аналитический	0.50	-
108	554059.94	1262359.98	Аналитический	0.50	-
109	554073.96	1262367.06	Аналитический	0.50	-
110	554087.31	1262372.50	Аналитический	0.50	-
111	554101.58	1262375.76	Аналитический	0.50	-
112	554115.36	1262377.46	Аналитический	0.50	-
113	554226.52	1262381.07	Аналитический	0.50	-
114	554354.50	1262383.77	Аналитический	0.50	-
115	554388.69	1262385.02	Аналитический	0.50	-
116	554405.53	1262386.32	Аналитический	0.50	-
117	554421.96	1262388.49	Аналитический	0.50	-
118	554438.94	1262391.48	Аналитический	0.50	-
119	554455.63	1262395.42	Аналитический	0.50	-
120	554472.21	1262399.73	Аналитический	0.50	-
121	554488.91	1262404.38	Аналитический	0.50	-
122	554507.47	1262410.12	Аналитический	0.50	-
123	554523.56	1262415.60	Аналитический	0.50	-
124	554539.40	1262421.44	Аналитический	0.50	-
125	554555.14	1262427.62	Аналитический	0.50	-
126	554570.54	1262434.10	Аналитический	0.50	-
127	554585.90	1262440.69	Аналитический	0.50	-
128	554601.17	1262447.57	Аналитический	0.50	-
129	554615.94	1262455.43	Аналитический	0.50	-
130	554630.09	1262463.71	Аналитический	0.50	-
131	554704.68	1262512.55	Аналитический	0.50	-
132	555065.81	1262750.79	Аналитический	0.50	-

1	2	3	4	5	6
133	555428.32	1262994.06	Аналитический	0.50	-
134	555613.50	1263120.22	Аналитический	0.50	-
135	555634.71	1263134.41	Аналитический	0.50	-
136	555662.55	1263150.09	Аналитический	0.50	-
137	555674.91	1263156.18	Аналитический	0.50	-
138	555681.26	1263159.39	Аналитический	0.50	-
139	555688.79	1263162.86	Аналитический	0.50	-
140	555697.08	1263166.60	Аналитический	0.50	-
141	555705.95	1263168.47	Аналитический	0.50	-
142	555735.63	1263168.02	Аналитический	0.50	-
143	555795.81	1263176.93	Аналитический	0.50	-
144	555812.55	1263179.02	Аналитический	0.50	-
145	555820.96	1263180.46	Аналитический	0.50	-
146	555829.30	1263182.59	Аналитический	0.50	-
147	555837.54	1263185.24	Аналитический	0.50	-
148	555845.76	1263188.60	Аналитический	0.50	-
149	555852.85	1263191.85	Аналитический	0.50	-
150	555929.81	1263234.94	Аналитический	0.50	-
151	556244.36	1263403.13	Аналитический	0.50	-
152	556345.67	1263457.50	Аналитический	0.50	-
153	556381.68	1263476.22	Аналитический	0.50	-
154	556425.99	1263495.78	Аналитический	0.50	-
155	556673.95	1263594.01	Аналитический	0.50	-
156	556782.25	1263635.63	Аналитический	0.50	-
157	557023.35	1263716.38	Аналитический	0.50	-
158	557563.69	1263892.03	Аналитический	0.50	-
159	557734.58	1263947.88	Аналитический	0.50	-
160	558159.71	1264084.05	Аналитический	0.50	-
161	558590.66	1264226.60	Аналитический	0.50	-
162	558872.52	1264324.99	Аналитический	0.50	-
163	559034.03	1264380.01	Аналитический	0.50	-
164	559143.05	1264414.52	Аналитический	0.50	-
165	559185.30	1264425.57	Аналитический	0.50	-
166	559233.54	1264434.96	Аналитический	0.50	-
167	559252.93	1264437.54	Аналитический	0.50	-
168	559317.07	1264438.69	Аналитический	0.50	-
169	559446.32	1264425.90	Аналитический	0.50	-
1	559480.89	1264426.68	Аналитический	0.50	-
170	553174.16	1262005.77	Аналитический	0.50	-
171	553170.59	1262012.20	Аналитический	0.50	-
172	553143.14	1262055.89	Аналитический	0.50	-
173	553139.48	1262058.73	Аналитический	0.50	-
174	553104.13	1262092.87	Аналитический	0.50	-
175	553081.78	1262112.60	Аналитический	0.50	-
176	553077.44	1262116.12	Аналитический	0.50	-
177	553061.30	1262102.48	Аналитический	0.50	-
178	553058.21	1262102.15	Аналитический	0.50	-

1	2	3	4	5	6
179	553066.55	1262095.40	Аналитический	0.50	-
180	553088.78	1262075.80	Аналитический	0.50	-
181	553123.53	1262040.89	Аналитический	0.50	-
182	553127.18	1262037.88	Аналитический	0.50	-
183	553151.82	1262000.76	Аналитический	0.50	-
184	553159.21	1261989.32	Аналитический	0.50	-
170	553174.16	1262005.77	Аналитический	0.50	-
185	553324.97	1263299.44	Аналитический	0.50	-
186	553311.78	1263311.13	Аналитический	0.50	-
187	553266.80	1263252.11	Аналитический	0.50	-
188	553250.26	1263227.80	Аналитический	0.50	-
189	553239.93	1263211.32	Аналитический	0.50	-
190	553230.37	1263195.23	Аналитический	0.50	-
191	553220.54	1263178.24	Аналитический	0.50	-
192	553212.38	1263163.09	Аналитический	0.50	-
193	553203.77	1263147.20	Аналитический	0.50	-
194	553166.20	1263074.82	Аналитический	0.50	-
195	553158.21	1263056.98	Аналитический	0.50	-
196	553151.08	1263038.37	Аналитический	0.50	-
197	553145.03	1263018.97	Аналитический	0.50	-
198	553140.11	1263000.10	Аналитический	0.50	-
199	553135.01	1262981.18	Аналитический	0.50	-
200	553130.47	1262959.81	Аналитический	0.50	-
201	553108.42	1262858.71	Аналитический	0.50	-
202	553095.50	1262813.27	Аналитический	0.50	-
203	553083.92	1262757.85	Аналитический	0.50	-
204	553080.64	1262751.10	Аналитический	0.50	-
205	553078.10	1262745.22	Аналитический	0.50	-
206	553079.83	1262722.14	Аналитический	0.50	-
207	553058.07	1262600.23	Аналитический	0.50	-
208	553053.48	1262570.37	Аналитический	0.50	-
209	553046.47	1262541.24	Аналитический	0.50	-
210	553041.90	1262520.63	Аналитический	0.50	-
211	553036.76	1262505.08	Аналитический	0.50	-
212	553029.25	1262487.93	Аналитический	0.50	-
213	553018.85	1262466.38	Аналитический	0.50	-
214	553006.75	1262442.72	Аналитический	0.50	-
215	553000.29	1262431.03	Аналитический	0.50	-
216	552962.00	1262366.34	Аналитический	0.50	-
217	552904.56	1262259.19	Аналитический	0.50	-
218	552894.82	1262246.97	Аналитический	0.50	-
219	552888.97	1262239.06	Аналитический	0.50	-
220	552884.57	1262237.14	Аналитический	0.50	-
221	552879.48	1262234.77	Аналитический	0.50	-
222	552873.85	1262233.30	Аналитический	0.50	-
223	552868.07	1262232.94	Аналитический	0.50	-
224	552852.74	1262234.78	Аналитический	0.50	-

1	2	3	4	5	6
225	552835.21	1262234.62	Аналитический	0.50	-
226	552825.24	1262233.40	Аналитический	0.50	-
227	552807.62	1262230.10	Аналитический	0.50	-
228	552789.09	1262225.14	Аналитический	0.50	-
229	552772.67	1262219.28	Аналитический	0.50	-
230	552756.45	1262212.11	Аналитический	0.50	-
231	552741.22	1262203.63	Аналитический	0.50	-
232	552713.99	1262186.87	Аналитический	0.50	-
233	552584.02	1262101.64	Аналитический	0.50	-
234	552475.70	1262036.44	Аналитический	0.50	-
235	552406.63	1261990.70	Аналитический	0.50	-
236	552383.01	1261979.50	Аналитический	0.50	-
237	552303.46	1261957.71	Аналитический	0.50	-
238	552229.89	1261939.38	Аналитический	0.50	-
239	552213.40	1261936.83	Аналитический	0.50	-
240	552189.54	1261934.95	Аналитический	0.50	-
241	552156.78	1261936.37	Аналитический	0.50	-
242	552132.90	1261936.78	Аналитический	0.50	-
243	552116.78	1261933.42	Аналитический	0.50	-
244	552121.09	1261915.67	Аналитический	0.50	-
245	552134.31	1261917.80	Аналитический	0.50	-
246	552155.70	1261917.40	Аналитический	0.50	-
247	552189.81	1261915.95	Аналитический	0.50	-
248	552215.86	1261917.99	Аналитический	0.50	-
249	552232.98	1261920.63	Аналитический	0.50	-
250	552310.67	1261938.17	Аналитический	0.50	-
251	552389.78	1261958.56	Аналитический	0.50	-
252	552422.98	1261971.65	Аналитический	0.50	-
253	552501.98	1262011.68	Аналитический	0.50	-
254	552598.57	1262087.80	Аналитический	0.50	-
255	552725.86	1262171.45	Аналитический	0.50	-
256	552757.78	1262191.27	Аналитический	0.50	-
257	552772.21	1262198.56	Аналитический	0.50	-
258	552787.21	1262204.52	Аналитический	0.50	-
259	552802.79	1262209.27	Аналитический	0.50	-
260	552819.69	1262213.17	Аналитический	0.50	-
261	552836.90	1262215.68	Аналитический	0.50	-
262	552851.41	1262215.82	Аналитический	0.50	-
263	552858.66	1262215.10	Аналитический	0.50	-
264	552868.95	1262213.24	Аналитический	0.50	-
265	552873.99	1262211.74	Аналитический	0.50	-
266	552878.64	1262221.31	Аналитический	0.50	-
267	552895.44	1262246.52	Аналитический	0.50	-
268	552910.06	1262238.34	Аналитический	0.50	-
269	552982.21	1262363.96	Аналитический	0.50	-
270	553013.21	1262419.70	Аналитический	0.50	-
271	553020.42	1262421.82	Аналитический	0.50	-
272	553029.65	1262420.91	Аналитический	0.50	-

1	2	3	4	5	6
273	553036.48	1262433.46	Аналитический	0.50	-
274	553032.71	1262439.38	Аналитический	0.50	-
275	553031.33	1262446.27	Аналитический	0.50	-
276	553035.50	1262457.07	Аналитический	0.50	-
277	553045.30	1262480.91	Аналитический	0.50	-
278	553052.02	1262498.67	Аналитический	0.50	-
279	553057.17	1262515.07	Аналитический	0.50	-
280	553062.46	1262535.76	Аналитический	0.50	-
281	553068.71	1262578.63	Аналитический	0.50	-
282	553078.64	1262638.41	Аналитический	0.50	-
283	553089.63	1262697.54	Аналитический	0.50	-
284	553101.87	1262733.21	Аналитический	0.50	-
285	553104.83	1262742.09	Аналитический	0.50	-
286	553113.19	1262793.22	Аналитический	0.50	-
287	553125.10	1262859.86	Аналитический	0.50	-
288	553147.97	1262955.27	Аналитический	0.50	-
289	553152.45	1262976.72	Аналитический	0.50	-
290	553157.54	1262995.60	Аналитический	0.50	-
291	553162.38	1263014.16	Аналитический	0.50	-
292	553168.07	1263032.42	Аналитический	0.50	-
293	553174.85	1263050.10	Аналитический	0.50	-
294	553182.32	1263066.81	Аналитический	0.50	-
295	553219.64	1263138.70	Аналитический	0.50	-
296	553228.24	1263154.58	Аналитический	0.50	-
297	553236.30	1263169.54	Аналитический	0.50	-
298	553245.90	1263186.12	Аналитический	0.50	-
299	553255.22	1263201.82	Аналитический	0.50	-
300	553265.53	1263218.26	Аналитический	0.50	-
301	553281.36	1263241.53	Аналитический	0.50	-
185	553324.97	1263299.44	Аналитический	0.50	-
302	550683.84	1260553.63	Аналитический	0.50	-
303	550662.04	1260579.55	Аналитический	0.50	-
304	550638.79	1260555.38	Аналитический	0.50	-
305	550659.85	1260530.38	Аналитический	0.50	-
302	550683.84	1260553.63	Аналитический	0.50	-
306	551563.60	1261648.93	Аналитический	0.50	-
307	551559.88	1261649.11	Аналитический	0.50	-
308	551556.36	1261650.13	Аналитический	0.50	-
309	551548.70	1261655.58	Аналитический	0.50	-
310	551538.58	1261665.82	Аналитический	0.50	-
311	551519.89	1261688.93	Аналитический	0.50	-
312	551349.92	1261884.39	Аналитический	0.50	-
313	551174.72	1262084.12	Аналитический	0.50	-
314	551039.49	1262232.77	Аналитический	0.50	-
315	551025.53	1262254.13	Аналитический	0.50	-
316	551019.34	1262307.78	Аналитический	0.50	-

1	2	3	4	5	6
317	551007.38	1262319.44	Аналитический	0.50	-
318	550971.26	1262338.06	Аналитический	0.50	-
319	550928.39	1262360.70	Аналитический	0.50	-
320	550922.65	1262367.25	Аналитический	0.50	-
321	550742.54	1262572.85	Аналитический	0.50	-
322	550552.44	1262792.41	Аналитический	0.50	-
323	550021.85	1263405.54	Аналитический	0.50	-
324	549871.09	1263569.60	Аналитический	0.50	-
325	549710.91	1263747.41	Аналитический	0.50	-
326	549708.64	1263749.93	Аналитический	0.50	-
327	549480.57	1264015.20	Аналитический	0.50	-
328	549460.34	1264037.52	Аналитический	0.50	-
329	549357.11	1264151.45	Аналитический	0.50	-
330	549332.35	1264178.77	Аналитический	0.50	-
331	549284.69	1264227.21	Аналитический	0.50	-
332	549219.57	1264283.75	Аналитический	0.50	-
333	549160.85	1264328.00	Аналитический	0.50	-
334	549107.44	1264358.73	Аналитический	0.50	-
335	548890.54	1264443.21	Аналитический	0.50	-
336	548886.78	1264444.64	Аналитический	0.50	-
337	548407.99	1264626.34	Аналитический	0.50	-
338	547944.74	1264804.47	Аналитический	0.50	-
339	547823.92	1264852.45	Аналитический	0.50	-
340	547695.06	1264909.95	Аналитический	0.50	-
341	547671.13	1264922.97	Аналитический	0.50	-
342	547659.96	1264931.49	Аналитический	0.50	-
343	547655.04	1264936.51	Аналитический	0.50	-
344	547646.32	1264947.92	Аналитический	0.50	-
345	547642.12	1264954.16	Аналитический	0.50	-
346	547634.81	1264967.57	Аналитический	0.50	-
347	547626.92	1264984.48	Аналитический	0.50	-
348	547618.80	1265003.36	Аналитический	0.50	-
349	547614.68	1265017.54	Аналитический	0.50	-
350	547612.99	1265031.40	Аналитический	0.50	-
351	547613.11	1265046.22	Аналитический	0.50	-
352	547614.61	1265071.70	Аналитический	0.50	-
353	547629.92	1265294.64	Аналитический	0.50	-
354	547643.19	1265420.68	Аналитический	0.50	-
355	547652.94	1265428.51	Аналитический	0.50	-
356	547648.03	1265443.34	Аналитический	0.50	-
357	547645.57	1265459.87	Аналитический	0.50	-
358	547651.40	1265480.35	Аналитический	0.50	-
359	547654.07	1265558.88	Аналитический	0.50	-
360	547652.15	1265641.94	Аналитический	0.50	-
361	547658.37	1265728.13	Аналитический	0.50	-
362	547664.95	1265807.26	Аналитический	0.50	-
363	547664.72	1265821.32	Аналитический	0.50	-
364	547663.26	1265835.15	Аналитический	0.50	-

1	2	3	4	5	6
365	547661.30	1265845.08	Аналитический	0.50	-
366	547658.06	1265854.61	Аналитический	0.50	-
367	547654.06	1265862.67	Аналитический	0.50	-
368	547650.68	1265868.45	Аналитический	0.50	-
369	547635.22	1265885.96	Аналитический	0.50	-
370	547625.67	1265891.36	Аналитический	0.50	-
371	547823.07	1265936.15	Картометрический	1.00	-
372	547837.28	1265887.70	Картометрический	1.00	-
373	547821.89	1265886.09	Картометрический	1.00	-
374	547826.68	1265841.79	Картометрический	1.00	-
375	547847.47	1265843.97	Картометрический	1.00	-
376	547843.40	1265882.88	Картометрический	1.00	-
377	547848.29	1265883.40	Картометрический	1.00	-
378	547847.67	1265888.79	Картометрический	1.00	-
379	547842.78	1265888.27	Картометрический	1.00	-
380	547840.83	1265888.06	Картометрический	1.00	-
381	547825.49	1265940.24	Картометрический	1.00	-
382	547606.89	1265890.69	Картометрический	1.00	-
383	547607.62	1265887.27	Аналитический	0.50	-
384	547602.53	1265877.73	Аналитический	0.50	-
385	547611.98	1265876.77	Аналитический	0.50	-
386	547617.06	1265874.81	Аналитический	0.50	-
387	547625.02	1265869.26	Аналитический	0.50	-
388	547631.91	1265862.06	Аналитический	0.50	-
389	547634.84	1265857.93	Аналитический	0.50	-
390	547638.67	1265849.49	Аналитический	0.50	-
391	547640.95	1265839.65	Аналитический	0.50	-
392	547643.36	1265826.05	Аналитический	0.50	-
393	547643.96	1265807.69	Аналитический	0.50	-
394	547638.22	1265732.40	Аналитический	0.50	-
395	547633.74	1265611.95	Аналитический	0.50	-
396	547626.40	1265556.22	Аналитический	0.50	-
397	547623.31	1265503.35	Аналитический	0.50	-
398	547617.30	1265492.21	Аналитический	0.50	-
399	547602.80	1265466.26	Аналитический	0.50	-
400	547609.64	1265291.25	Аналитический	0.50	-
401	547607.63	1265267.96	Аналитический	0.50	-
402	547594.08	1265075.29	Аналитический	0.50	-
403	547586.86	1264967.38	Аналитический	0.50	-
404	547586.36	1264959.98	Аналитический	0.50	-
405	547606.33	1264958.57	Аналитический	0.50	-
406	547606.66	1264971.45	Аналитический	0.50	-
407	547607.07	1264973.33	Аналитический	0.50	-
408	547607.94	1264973.61	Аналитический	0.50	-
409	547608.97	1264973.26	Аналитический	0.50	-
410	547610.96	1264970.19	Аналитический	0.50	-
411	547615.91	1264959.97	Аналитический	0.50	-
412	547624.63	1264943.44	Аналитический	0.50	-

1	2	3	4	5	6
413	547629.48	1264936.24	Аналитический	0.50	-
414	547639.75	1264922.82	Аналитический	0.50	-
415	547646.06	1264916.39	Аналитический	0.50	-
416	547660.08	1264905.68	Аналитический	0.50	-
417	547685.79	1264891.68	Аналитический	0.50	-
418	547797.74	1264844.29	Аналитический	0.50	-
419	547800.94	1264842.84	Аналитический	0.50	-
420	547802.52	1264841.69	Аналитический	0.50	-
421	547802.74	1264839.61	Аналитический	0.50	-
422	547809.67	1264837.43	Аналитический	0.50	-
423	547812.06	1264837.64	Аналитический	0.50	-
424	547815.32	1264837.24	Аналитический	0.50	-
425	547827.65	1264831.94	Аналитический	0.50	-
426	547938.13	1264787.72	Аналитический	0.50	-
427	548401.57	1264609.52	Аналитический	0.50	-
428	548886.36	1264425.54	Аналитический	0.50	-
429	549099.65	1264342.45	Аналитический	0.50	-
430	549150.91	1264312.95	Аналитический	0.50	-
431	549208.24	1264269.75	Аналитический	0.50	-
432	549272.36	1264214.08	Аналитический	0.50	-
433	549319.26	1264166.41	Аналитический	0.50	-
434	549455.44	1264016.13	Аналитический	0.50	-
435	549464.78	1264005.72	Аналитический	0.50	-
436	549467.07	1264003.28	Аналитический	0.50	-
437	549696.43	1263736.51	Аналитический	0.50	-
438	549702.97	1263729.19	Аналитический	0.50	-
439	549856.32	1263557.61	Аналитический	0.50	-
440	550007.22	1263390.01	Аналитический	0.50	-
441	550541.08	1262777.55	Аналитический	0.50	-
442	550762.07	1262523.99	Аналитический	0.50	-
443	550908.54	1262357.50	Аналитический	0.50	-
444	550939.99	1262294.55	Аналитический	0.50	-
445	550964.35	1262274.28	Аналитический	0.50	-
446	550994.53	1262258.09	Аналитический	0.50	-
447	551014.16	1262237.90	Аналитический	0.50	-
448	551157.64	1262071.89	Аналитический	0.50	-
449	551336.63	1261868.82	Аналитический	0.50	-
450	551505.78	1261672.99	Аналитический	0.50	-
451	551521.19	1261651.28	Аналитический	0.50	-
452	551528.74	1261636.22	Аналитический	0.50	-
453	551531.66	1261624.10	Аналитический	0.50	-
454	551530.82	1261614.60	Аналитический	0.50	-
306	551563.60	1261648.93	Аналитический	0.50	-
455	545189.22	1257114.59	Аналитический	0.50	-
456	545130.21	1257564.66	Аналитический	0.50	-
457	545085.84	1257914.10	Аналитический	0.50	-
458	545078.36	1257994.17	Аналитический	0.50	-

1	2	3	4	5	6
459	545061.92	1257991.97	Аналитический	0.50	-
460	545056.19	1257991.23	Аналитический	0.50	-
461	545058.67	1257962.15	Аналитический	0.50	-
462	545057.98	1257954.97	Аналитический	0.50	-
463	545054.08	1257949.62	Аналитический	0.50	-
464	545045.35	1257948.48	Аналитический	0.50	-
465	544955.74	1257948.06	Аналитический	0.50	-
466	544690.14	1257948.52	Аналитический	0.50	-
467	544572.54	1257947.99	Аналитический	0.50	-
468	544337.22	1257943.36	Аналитический	0.50	-
469	544128.29	1257928.69	Аналитический	0.50	-
470	543680.38	1257895.42	Аналитический	0.50	-
471	543448.96	1257880.53	Аналитический	0.50	-
472	543390.54	1257876.16	Аналитический	0.50	-
473	543360.84	1257874.82	Аналитический	0.50	-
474	543337.64	1257874.56	Аналитический	0.50	-
475	543322.67	1257875.71	Аналитический	0.50	-
476	543301.66	1257880.08	Аналитический	0.50	-
477	543189.42	1257910.12	Аналитический	0.50	-
478	542833.63	1258005.08	Аналитический	0.50	-
479	542462.58	1258103.66	Аналитический	0.50	-
480	542455.70	1258104.54	Аналитический	0.50	-
481	542447.86	1258107.96	Аналитический	0.50	-
482	542446.29	1258110.15	Аналитический	0.50	-
483	542445.52	1258121.07	Аналитический	0.50	-
484	542427.06	1258122.64	Аналитический	0.50	-
485	542425.35	1258119.07	Аналитический	0.50	-
486	542423.40	1258117.46	Аналитический	0.50	-
487	542420.37	1258116.34	Аналитический	0.50	-
488	542402.33	1258120.13	Аналитический	0.50	-
489	542206.94	1258168.27	Аналитический	0.50	-
490	542127.82	1258189.55	Аналитический	0.50	-
491	542017.46	1258221.22	Аналитический	0.50	-
492	541745.11	1258316.13	Аналитический	0.50	-
493	541461.45	1258417.09	Аналитический	0.50	-
494	541383.61	1258444.50	Аналитический	0.50	-
495	541356.29	1258455.56	Аналитический	0.50	-
496	541343.06	1258462.12	Аналитический	0.50	-
497	541330.52	1258469.73	Аналитический	0.50	-
498	541306.82	1258487.75	Аналитический	0.50	-
499	541298.47	1258495.86	Аналитический	0.50	-
500	541294.17	1258505.67	Аналитический	0.50	-
501	541287.50	1258551.62	Аналитический	0.50	-
502	541253.01	1258949.44	Аналитический	0.50	-
503	541245.51	1259039.68	Аналитический	0.50	-
504	541242.87	1259082.05	Аналитический	0.50	-
505	541223.19	1259083.94	Аналитический	0.50	-
506	541225.96	1259038.24	Аналитический	0.50	-

1	2	3	4	5	6
507	541233.18	1258948.25	Аналитический	0.50	-
508	541267.25	1258553.96	Аналитический	0.50	-
509	541276.38	1258487.62	Аналитический	0.50	-
510	541276.85	1258470.13	Аналитический	0.50	-
511	541288.92	1258461.68	Аналитический	0.50	-
512	541292.98	1258470.81	Аналитический	0.50	-
513	541293.59	1258471.51	Аналитический	0.50	-
514	541294.77	1258470.98	Аналитический	0.50	-
515	541319.17	1258452.53	Аналитический	0.50	-
516	541333.11	1258444.08	Аналитический	0.50	-
517	541347.75	1258436.81	Аналитический	0.50	-
518	541376.31	1258425.24	Аналитический	0.50	-
519	541452.01	1258398.61	Аналитический	0.50	-
520	541751.31	1258293.21	Аналитический	0.50	-
521	542010.66	1258201.65	Аналитический	0.50	-
522	542122.12	1258168.30	Аналитический	0.50	-
523	542202.05	1258148.03	Аналитический	0.50	-
524	542396.23	1258099.49	Аналитический	0.50	-
525	543181.29	1257891.12	Аналитический	0.50	-
526	543296.63	1257859.49	Аналитический	0.50	-
527	543319.88	1257854.67	Аналитический	0.50	-
528	543336.89	1257853.36	Аналитический	0.50	-
529	543361.47	1257853.63	Аналитический	0.50	-
530	543391.60	1257854.99	Аналитический	0.50	-
531	543453.72	1257859.33	Аналитический	0.50	-
532	543682.28	1257875.45	Аналитический	0.50	-
533	544131.13	1257907.72	Аналитический	0.50	-
534	544338.24	1257921.50	Аналитический	0.50	-
535	544572.69	1257927.37	Аналитический	0.50	-
536	544699.90	1257928.62	Аналитический	0.50	-
537	544960.49	1257928.48	Аналитический	0.50	-
538	545047.62	1257926.80	Аналитический	0.50	-
539	545050.94	1257925.88	Аналитический	0.50	-
540	545060.14	1257923.85	Аналитический	0.50	-
541	545065.97	1257912.59	Аналитический	0.50	-
542	545109.89	1257562.83	Аналитический	0.50	-
543	545171.05	1257099.29	Аналитический	0.50	-
455	545189.22	1257114.59	Аналитический	0.50	-
544	546347.16	1265690.43	Аналитический	0.50	-
545	546350.16	1265711.77	Аналитический	0.50	-
546	546314.34	1265721.68	Аналитический	0.50	-
547	546245.54	1265734.86	Аналитический	0.50	-
548	546237.55	1265734.97	Аналитический	0.50	-
549	546230.57	1265734.00	Аналитический	0.50	-
550	546224.69	1265730.49	Аналитический	0.50	-
551	546220.08	1265725.95	Аналитический	0.50	-
552	546216.68	1265720.77	Аналитический	0.50	-

1	2	3	4	5	6
553	546213.77	1265711.95	Аналитический	0.50	-
554	546212.79	1265704.38	Аналитический	0.50	-
555	546210.73	1265681.33	Аналитический	0.50	-
556	546194.65	1265400.32	Аналитический	0.50	-
557	546189.44	1265339.56	Аналитический	0.50	-
558	546184.12	1265299.35	Аналитический	0.50	-
559	546175.81	1265264.55	Аналитический	0.50	-
560	546165.62	1265231.23	Аналитический	0.50	-
561	546153.34	1265199.04	Аналитический	0.50	-
562	546138.15	1265165.90	Аналитический	0.50	-
563	546113.50	1265119.12	Аналитический	0.50	-
564	546097.47	1265093.83	Аналитический	0.50	-
565	546077.70	1265070.41	Аналитический	0.50	-
566	546055.15	1265048.59	Аналитический	0.50	-
567	546031.14	1265027.57	Аналитический	0.50	-
568	545976.37	1264982.36	Аналитический	0.50	-
569	545952.06	1264964.76	Аналитический	0.50	-
570	545845.21	1264882.55	Аналитический	0.50	-
571	545782.95	1264833.50	Аналитический	0.50	-
572	545690.41	1264761.29	Аналитический	0.50	-
573	545608.20	1264697.24	Аналитический	0.50	-
574	545547.33	1264645.78	Аналитический	0.50	-
575	545523.12	1264622.62	Аналитический	0.50	-
576	545511.68	1264610.32	Аналитический	0.50	-
577	545485.13	1264578.78	Аналитический	0.50	-
578	545448.55	1264532.33	Аналитический	0.50	-
579	545372.91	1264433.54	Аналитический	0.50	-
580	545094.62	1264066.60	Аналитический	0.50	-
581	545054.42	1264015.43	Аналитический	0.50	-
582	545018.69	1263971.83	Аналитический	0.50	-
583	544999.80	1263952.47	Аналитический	0.50	-
584	544975.00	1263931.19	Аналитический	0.50	-
585	544937.06	1263903.43	Аналитический	0.50	-
586	544889.14	1263869.71	Аналитический	0.50	-
587	544672.22	1263717.21	Аналитический	0.50	-
588	544161.85	1263363.04	Аналитический	0.50	-
589	544112.57	1263326.95	Аналитический	0.50	-
590	544093.05	1263311.03	Аналитический	0.50	-
591	544068.38	1263288.23	Аналитический	0.50	-
592	544045.64	1263265.41	Аналитический	0.50	-
593	544024.40	1263241.97	Аналитический	0.50	-
594	543981.20	1263191.97	Аналитический	0.50	-
595	543806.35	1262988.55	Аналитический	0.50	-
596	543800.82	1262982.12	Аналитический	0.50	-
597	543775.73	1262952.92	Аналитический	0.50	-
598	543464.03	1262592.09	Аналитический	0.50	-
599	543453.90	1262588.24	Аналитический	0.50	-
600	543442.12	1262590.86	Аналитический	0.50	-

1	2	3	4	5	6
601	543431.29	1262596.89	Аналитический	0.50	-
602	543246.85	1262792.25	Аналитический	0.50	-
603	543093.49	1262959.45	Аналитический	0.50	-
604	543008.54	1263048.29	Аналитический	0.50	-
605	542895.36	1263161.64	Аналитический	0.50	-
606	542861.04	1263190.91	Аналитический	0.50	-
607	542846.00	1263201.92	Аналитический	0.50	-
608	542828.58	1263212.27	Аналитический	0.50	-
609	542812.28	1263220.16	Аналитический	0.50	-
610	542781.18	1263233.25	Аналитический	0.50	-
611	542735.15	1263250.20	Аналитический	0.50	-
612	542602.63	1263292.21	Аналитический	0.50	-
613	542306.65	1263392.91	Аналитический	0.50	-
614	542291.41	1263397.41	Аналитический	0.50	-
615	542290.31	1263399.76	Аналитический	0.50	-
616	542289.87	1263403.55	Аналитический	0.50	-
617	542290.43	1263409.21	Аналитический	0.50	-
618	542275.93	1263413.95	Аналитический	0.50	-
619	542270.51	1263409.03	Аналитический	0.50	-
620	542266.20	1263407.67	Аналитический	0.50	-
621	542262.00	1263407.68	Аналитический	0.50	-
622	541860.69	1263539.88	Аналитический	0.50	-
623	541516.14	1263652.63	Аналитический	0.50	-
624	540908.22	1263853.28	Аналитический	0.50	-
625	540415.41	1264020.14	Аналитический	0.50	-
626	540379.48	1264033.33	Аналитический	0.50	-
627	540307.39	1264065.94	Аналитический	0.50	-
628	540255.14	1264094.73	Аналитический	0.50	-
629	540046.15	1264227.02	Аналитический	0.50	-
630	539863.05	1264343.72	Аналитический	0.50	-
631	539535.53	1264541.25	Аналитический	0.50	-
632	539150.45	1264797.81	Аналитический	0.50	-
633	539071.14	1264854.04	Аналитический	0.50	-
634	539031.42	1264886.05	Аналитический	0.50	-
635	539005.73	1264909.04	Аналитический	0.50	-
636	538980.40	1264934.88	Аналитический	0.50	-
637	538960.51	1264962.10	Аналитический	0.50	-
638	538946.42	1264992.06	Аналитический	0.50	-
639	538939.44	1265024.69	Аналитический	0.50	-
640	538939.32	1265040.47	Аналитический	0.50	-
641	538951.07	1265147.19	Аналитический	0.50	-
642	538942.56	1265145.62	Аналитический	0.50	-
643	538931.50	1265143.57	Аналитический	0.50	-
644	538931.14	1265139.80	Аналитический	0.50	-
645	538923.06	1265064.97	Аналитический	0.50	-
646	538920.33	1265039.71	Аналитический	0.50	-
647	538919.68	1265023.25	Аналитический	0.50	-
648	538927.81	1264985.27	Аналитический	0.50	-

1	2	3	4	5	6
649	538943.55	1264951.87	Аналитический	0.50	-
650	538965.45	1264921.88	Аналитический	0.50	-
651	538992.10	1264894.68	Аналитический	0.50	-
652	539018.63	1264870.94	Аналитический	0.50	-
653	539058.89	1264838.57	Аналитический	0.50	-
654	539138.81	1264780.89	Аналитический	0.50	-
655	539525.08	1264523.43	Аналитический	0.50	-
656	539856.18	1264322.65	Аналитический	0.50	-
657	540035.12	1264208.74	Аналитический	0.50	-
658	540244.44	1264076.02	Аналитический	0.50	-
659	540297.74	1264046.65	Аналитический	0.50	-
660	540371.20	1264013.41	Аналитический	0.50	-
661	540402.66	1264001.61	Аналитический	0.50	-
662	540902.32	1263833.26	Аналитический	0.50	-
663	541510.03	1263634.15	Аналитический	0.50	-
664	541850.58	1263522.34	Аналитический	0.50	-
665	542262.10	1263385.75	Аналитический	0.50	-
666	542593.06	1263274.31	Аналитический	0.50	-
667	542728.79	1263230.49	Аналитический	0.50	-
668	542773.68	1263213.64	Аналитический	0.50	-
669	542803.81	1263200.94	Аналитический	0.50	-
670	542818.62	1263193.78	Аналитический	0.50	-
671	542834.63	1263184.03	Аналитический	0.50	-
672	542847.95	1263173.87	Аналитический	0.50	-
673	542880.79	1263145.57	Аналитический	0.50	-
674	542993.06	1263032.88	Аналитический	0.50	-
675	543078.07	1262943.80	Аналитический	0.50	-
676	543231.87	1262776.32	Аналитический	0.50	-
677	543313.85	1262689.50	Аналитический	0.50	-
678	543475.91	1262517.89	Аналитический	0.50	-
679	544061.45	1261879.70	Аналитический	0.50	-
680	544163.85	1261770.13	Аналитический	0.50	-
681	544190.59	1261737.75	Аналитический	0.50	-
682	544207.78	1261708.35	Аналитический	0.50	-
683	544215.04	1261692.28	Аналитический	0.50	-
684	544227.85	1261658.39	Аналитический	0.50	-
685	544235.08	1261631.88	Аналитический	0.50	-
686	544251.20	1261571.86	Аналитический	0.50	-
687	544446.51	1260813.15	Аналитический	0.50	-
688	544504.23	1260584.74	Аналитический	0.50	-
689	544517.91	1260526.77	Аналитический	0.50	-
690	544524.66	1260488.04	Аналитический	0.50	-
691	544531.11	1260414.83	Аналитический	0.50	-
692	544542.26	1260351.31	Аналитический	0.50	-
693	544554.46	1260294.19	Аналитический	0.50	-
694	544584.38	1260180.66	Аналитический	0.50	-
695	544669.43	1259850.17	Аналитический	0.50	-
696	544690.02	1259755.94	Аналитический	0.50	-

1	2	3	4	5	6
697	544713.58	1259664.33	Аналитический	0.50	-
698	544770.96	1259444.64	Аналитический	0.50	-
699	544821.07	1259252.93	Аналитический	0.50	-
700	544858.48	1259118.21	Аналитический	0.50	-
701	544861.78	1259119.49	Аналитический	0.50	-
702	544869.64	1259145.18	Аналитический	0.50	-
703	544869.03	1259169.47	Аналитический	0.50	-
704	544845.35	1259262.60	Аналитический	0.50	-
705	544795.91	1259452.63	Аналитический	0.50	-
706	544734.05	1259668.75	Аналитический	0.50	-
707	544709.30	1259764.36	Аналитический	0.50	-
708	544687.58	1259855.03	Аналитический	0.50	-
709	544604.91	1260183.93	Аналитический	0.50	-
710	544577.09	1260299.87	Аналитический	0.50	-
711	544565.09	1260355.67	Аналитический	0.50	-
712	544554.78	1260421.68	Аналитический	0.50	-
713	544545.39	1260491.43	Аналитический	0.50	-
714	544538.31	1260530.84	Аналитический	0.50	-
715	544524.40	1260589.92	Аналитический	0.50	-
716	544465.36	1260817.61	Аналитический	0.50	-
717	544272.64	1261576.59	Аналитический	0.50	-
718	544256.72	1261638.70	Аналитический	0.50	-
719	544248.41	1261665.34	Аналитический	0.50	-
720	544235.07	1261700.64	Аналитический	0.50	-
721	544227.28	1261717.88	Аналитический	0.50	-
722	544208.35	1261750.23	Аналитический	0.50	-
723	544180.53	1261783.32	Аналитический	0.50	-
724	544051.75	1261924.61	Аналитический	0.50	-
725	543491.41	1262530.49	Аналитический	0.50	-
726	543476.09	1262553.36	Аналитический	0.50	-
727	543475.52	1262563.95	Аналитический	0.50	-
728	543482.33	1262573.60	Аналитический	0.50	-
729	543487.84	1262582.17	Аналитический	0.50	-
730	543790.59	1262938.99	Аналитический	0.50	-
731	543815.22	1262967.74	Аналитический	0.50	-
732	543821.88	1262975.52	Аналитический	0.50	-
733	543997.48	1263180.52	Аналитический	0.50	-
734	544039.31	1263228.79	Аналитический	0.50	-
735	544060.12	1263251.77	Аналитический	0.50	-
736	544082.15	1263273.87	Аналитический	0.50	-
737	544106.20	1263296.09	Аналитический	0.50	-
738	544124.56	1263310.93	Аналитический	0.50	-
739	544172.81	1263346.71	Аналитический	0.50	-
740	544683.76	1263701.57	Аналитический	0.50	-
741	544902.17	1263853.29	Аналитический	0.50	-
742	544942.48	1263881.59	Аналитический	0.50	-
743	544945.77	1263883.89	Аналитический	0.50	-
744	544949.06	1263886.20	Аналитический	0.50	-

1	2	3	4	5	6
745	544987.79	1263914.53	Аналитический	0.50	-
746	545013.77	1263936.79	Аналитический	0.50	-
747	545034.23	1263957.69	Аналитический	0.50	-
748	545070.77	1264002.25	Аналитический	0.50	-
749	545110.45	1264053.04	Аналитический	0.50	-
750	545390.60	1264422.36	Аналитический	0.50	-
751	545464.93	1264519.50	Аналитический	0.50	-
752	545501.33	1264565.74	Аналитический	0.50	-
753	545527.18	1264596.44	Аналитический	0.50	-
754	545538.04	1264608.12	Аналитический	0.50	-
755	545561.26	1264630.34	Аналитический	0.50	-
756	545622.60	1264681.51	Аналитический	0.50	-
757	545728.05	1264764.43	Аналитический	0.50	-
758	545763.45	1264795.64	Аналитический	0.50	-
759	545770.41	1264791.65	Аналитический	0.50	-
760	545781.79	1264799.85	Аналитический	0.50	-
761	545780.56	1264807.56	Аналитический	0.50	-
762	545797.76	1264821.60	Аналитический	0.50	-
763	545860.20	1264868.30	Аналитический	0.50	-
764	545932.68	1264922.21	Аналитический	0.50	-
765	545990.47	1264967.23	Аналитический	0.50	-
766	546044.67	1265011.51	Аналитический	0.50	-
767	546069.13	1265032.91	Аналитический	0.50	-
768	546093.00	1265056.03	Аналитический	0.50	-
769	546114.34	1265081.32	Аналитический	0.50	-
770	546132.03	1265109.25	Аналитический	0.50	-
771	546155.56	1265154.20	Аналитический	0.50	-
772	546172.67	1265190.80	Аналитический	0.50	-
773	546185.48	1265224.42	Аналитический	0.50	-
774	546196.06	1265258.99	Аналитический	0.50	-
775	546204.73	1265295.27	Аналитический	0.50	-
776	546210.33	1265337.45	Аналитический	0.50	-
777	546215.48	1265399.63	Аналитический	0.50	-
778	546233.03	1265682.16	Аналитический	0.50	-
779	546234.12	1265691.79	Аналитический	0.50	-
780	546235.18	1265704.79	Аналитический	0.50	-
781	546235.66	1265708.35	Аналитический	0.50	-
782	546237.09	1265711.85	Аналитический	0.50	-
783	546238.87	1265713.53	Аналитический	0.50	-
784	546241.34	1265714.34	Аналитический	0.50	-
785	546244.00	1265714.24	Аналитический	0.50	-
786	546248.41	1265713.87	Аналитический	0.50	-
787	546282.38	1265706.51	Аналитический	0.50	-
544	546347.16	1265690.43	Аналитический	0.50	-
788	540073.55	1259275.02	Аналитический	0.50	-
789	540073.88	1259278.82	Аналитический	0.50	-
790	540074.43	1259293.82	Аналитический	0.50	-

1	2	3	4	5	6
791	539919.94	1259307.96	Аналитический	0.50	-
792	539636.62	1259337.31	Аналитический	0.50	-
793	539523.75	1259349.25	Аналитический	0.50	-
794	539475.37	1259351.39	Аналитический	0.50	-
795	539324.10	1259334.46	Аналитический	0.50	-
796	539307.90	1259342.25	Аналитический	0.50	-
797	539291.97	1259340.20	Аналитический	0.50	-
798	539290.75	1259334.68	Аналитический	0.50	-
799	539287.42	1259331.60	Аналитический	0.50	-
800	539281.65	1259330.76	Аналитический	0.50	-
801	539191.99	1259323.21	Аналитический	0.50	-
802	539117.50	1259319.36	Аналитический	0.50	-
803	539076.76	1259319.54	Аналитический	0.50	-
804	539069.48	1259299.95	Аналитический	0.50	-
805	539098.18	1259296.75	Аналитический	0.50	-
806	539117.99	1259294.58	Аналитический	0.50	-
807	539133.49	1259295.76	Аналитический	0.50	-
808	539195.82	1259303.14	Аналитический	0.50	-
809	539302.53	1259312.50	Аналитический	0.50	-
810	539476.03	1259331.63	Аналитический	0.50	-
811	539523.20	1259329.88	Аналитический	0.50	-
812	539641.69	1259316.29	Аналитический	0.50	-
813	539920.24	1259288.33	Аналитический	0.50	-
788	540073.55	1259275.02	Аналитический	0.50	-
814	542975.38	1271074.31	Аналитический	0.50	-
815	542961.95	1271090.27	Аналитический	0.50	-
816	542961.04	1271091.36	Аналитический	0.50	-
817	542960.61	1271094.38	Аналитический	0.50	-
818	542956.59	1271093.31	Аналитический	0.50	-
819	542956.83	1271089.72	Аналитический	0.50	-
820	542956.49	1271087.94	Аналитический	0.50	-
821	542955.05	1271086.51	Аналитический	0.50	-
822	542925.62	1271075.84	Аналитический	0.50	-
823	542503.81	1270930.85	Аналитический	0.50	-
824	542158.71	1270809.37	Аналитический	0.50	-
825	542085.29	1270780.36	Аналитический	0.50	-
826	541988.30	1270732.86	Аналитический	0.50	-
827	541872.23	1270667.41	Аналитический	0.50	-
828	541868.76	1270666.68	Аналитический	0.50	-
829	541865.68	1270667.09	Аналитический	0.50	-
830	541862.19	1270670.70	Аналитический	0.50	-
831	541852.86	1270664.56	Аналитический	0.50	-
832	541854.34	1270658.03	Аналитический	0.50	-
833	541853.98	1270656.91	Аналитический	0.50	-
834	541755.90	1270600.53	Аналитический	0.50	-
835	541609.18	1270515.72	Аналитический	0.50	-
836	541561.76	1270483.03	Аналитический	0.50	-

1	2	3	4	5	6
837	541537.95	1270461.61	Аналитический	0.50	-
838	541473.51	1270402.69	Аналитический	0.50	-
839	541373.42	1270314.25	Аналитический	0.50	-
840	541172.33	1270137.36	Аналитический	0.50	-
841	540945.08	1269944.38	Аналитический	0.50	-
842	540767.04	1269800.00	Аналитический	0.50	-
843	540488.41	1269578.96	Аналитический	0.50	-
844	540232.70	1269367.15	Аналитический	0.50	-
845	540200.49	1269340.00	Аналитический	0.50	-
846	540163.56	1269305.28	Аналитический	0.50	-
847	540145.72	1269284.67	Аналитический	0.50	-
848	540126.18	1269257.17	Аналитический	0.50	-
849	540040.68	1269126.85	Аналитический	0.50	-
850	539955.24	1268992.44	Аналитический	0.50	-
851	539911.42	1268929.00	Аналитический	0.50	-
852	539896.93	1268911.50	Аналитический	0.50	-
853	539867.53	1268886.99	Аналитический	0.50	-
854	539816.56	1268855.52	Аналитический	0.50	-
855	539767.49	1268829.80	Аналитический	0.50	-
856	539625.06	1268758.98	Аналитический	0.50	-
857	539240.48	1268574.40	Аналитический	0.50	-
858	538939.60	1268429.98	Аналитический	0.50	-
859	538831.18	1268385.53	Аналитический	0.50	-
860	538786.31	1268368.90	Аналитический	0.50	-
861	538702.96	1268336.63	Аналитический	0.50	-
862	538699.86	1268336.73	Аналитический	0.50	-
863	538697.79	1268337.70	Аналитический	0.50	-
864	538696.37	1268340.01	Аналитический	0.50	-
865	538668.42	1268326.30	Аналитический	0.50	-
866	538663.07	1268325.72	Аналитический	0.50	-
867	538656.65	1268329.39	Аналитический	0.50	-
868	538647.74	1268338.01	Каргометрический	1.00	-
869	538493.97	1268486.66	Аналитический	0.50	-
870	538075.00	1268897.43	Аналитический	0.50	-
871	538024.36	1268944.04	Аналитический	0.50	-
872	537959.73	1268994.95	Аналитический	0.50	-
873	537386.86	1269386.00	Аналитический	0.50	-
874	537382.04	1269393.72	Аналитический	0.50	-
875	537367.60	1269403.09	Аналитический	0.50	-
876	537363.55	1269402.59	Аналитический	0.50	-
877	537355.95	1269392.66	Аналитический	0.50	-
878	537349.05	1269383.66	Аналитический	0.50	-
879	537944.17	1268976.41	Аналитический	0.50	-
880	538009.16	1268925.07	Аналитический	0.50	-
881	538059.59	1268879.03	Аналитический	0.50	-
882	538499.34	1268450.83	Аналитический	0.50	-
883	538648.45	1268304.88	Аналитический	0.50	-
884	538658.25	1268310.66	Аналитический	0.50	-

1	2	3	4	5	6
885	538861.32	1268111.45	Аналитический	0.50	-
886	538877.59	1268096.04	Аналитический	0.50	-
887	538882.66	1268103.17	Аналитический	0.50	-
888	538724.29	1268260.37	Аналитический	0.50	-
889	538687.60	1268298.54	Аналитический	0.50	-
890	538687.87	1268302.12	Аналитический	0.50	-
891	538690.63	1268308.30	Аналитический	0.50	-
892	538708.43	1268318.36	Аналитический	0.50	-
893	538796.92	1268355.00	Аналитический	0.50	-
894	538853.01	1268372.90	Аналитический	0.50	-
895	538933.47	1268402.54	Аналитический	0.50	-
896	539599.01	1268726.20	Аналитический	0.50	-
897	539773.56	1268810.84	Аналитический	0.50	-
898	539825.97	1268838.86	Аналитический	0.50	-
899	539879.15	1268870.47	Аналитический	0.50	-
900	539910.94	1268896.95	Аналитический	0.50	-
901	539931.36	1268919.60	Аналитический	0.50	-
902	539972.89	1268980.48	Аналитический	0.50	-
903	540060.03	1269117.69	Аналитический	0.50	-
904	540143.99	1269244.50	Аналитический	0.50	-
905	540162.33	1269271.50	Аналитический	0.50	-
906	540178.85	1269290.60	Аналитический	0.50	-
907	540214.84	1269324.40	Аналитический	0.50	-
908	540244.92	1269350.14	Аналитический	0.50	-
909	540504.49	1269562.47	Аналитический	0.50	-
910	540787.41	1269788.07	Аналитический	0.50	-
911	540957.72	1269927.01	Аналитический	0.50	-
912	541180.85	1270115.58	Аналитический	0.50	-
913	541387.01	1270296.47	Аналитический	0.50	-
914	541489.07	1270388.50	Аналитический	0.50	-
915	541550.16	1270447.99	Аналитический	0.50	-
916	541570.55	1270469.50	Аналитический	0.50	-
917	541603.90	1270491.00	Аналитический	0.50	-
918	541633.23	1270509.92	Аналитический	0.50	-
919	541764.73	1270582.97	Аналитический	0.50	-
920	541872.29	1270644.64	Аналитический	0.50	-
921	542048.47	1270742.75	Аналитический	0.50	-
922	542056.51	1270746.43	Аналитический	0.50	-
923	542059.17	1270746.33	Аналитический	0.50	-
924	542061.72	1270745.09	Аналитический	0.50	-
925	542065.53	1270740.78	Аналитический	0.50	-
926	542076.74	1270745.58	Аналитический	0.50	-
927	542075.25	1270750.90	Аналитический	0.50	-
928	542075.42	1270754.00	Аналитический	0.50	-
929	542076.53	1270755.41	Аналитический	0.50	-
930	542094.50	1270764.21	Аналитический	0.50	-
931	542165.70	1270791.56	Аналитический	0.50	-
932	542510.27	1270913.31	Аналитический	0.50	-

1	2	3	4	5	6
933	542933.95	1271060.06	Аналитический	0.50	-
814	542975.38	1271074.31	Аналитический	0.50	-
934	536836.13	1269883.85	Аналитический	0.50	-
935	536632.59	1270102.98	Аналитический	0.50	-
936	536420.88	1270350.02	Аналитический	0.50	-
937	536174.18	1270637.78	Аналитический	0.50	-
938	536000.61	1270839.60	Аналитический	0.50	-
939	535977.08	1270863.55	Аналитический	0.50	-
940	535951.18	1270885.04	Аналитический	0.50	-
941	535915.69	1270906.87	Аналитический	0.50	-
942	535913.79	1270912.12	Аналитический	0.50	-
943	535912.01	1270921.75	Аналитический	0.50	-
944	535922.67	1270937.71	Аналитический	0.50	-
945	535929.60	1270946.19	Аналитический	0.50	-
946	536213.82	1271256.78	Аналитический	0.50	-
947	536269.48	1271317.40	Аналитический	0.50	-
948	536428.51	1271503.30	Аналитический	0.50	-
949	536704.12	1271819.66	Аналитический	0.50	-
950	536890.86	1272037.37	Аналитический	0.50	-
951	536916.84	1272066.86	Аналитический	0.50	-
952	536951.87	1272102.36	Аналитический	0.50	-
953	536990.81	1272141.63	Аналитический	0.50	-
954	537046.49	1272186.42	Аналитический	0.50	-
955	537016.76	1272189.45	Аналитический	0.50	-
956	536981.17	1272160.77	Аналитический	0.50	-
957	536979.16	1272159.41	Аналитический	0.50	-
958	536977.45	1272159.38	Аналитический	0.50	-
959	536974.66	1272160.02	Аналитический	0.50	-
960	536966.17	1272152.92	Аналитический	0.50	-
961	536967.41	1272150.34	Аналитический	0.50	-
962	536967.95	1272148.04	Аналитический	0.50	-
963	536966.87	1272145.79	Аналитический	0.50	-
964	536937.65	1272115.82	Аналитический	0.50	-
965	536901.54	1272079.18	Аналитический	0.50	-
966	536871.14	1272044.54	Аналитический	0.50	-
967	536691.15	1271833.80	Аналитический	0.50	-
968	536413.80	1271514.40	Аналитический	0.50	-
969	536265.35	1271344.83	Аналитический	0.50	-
970	536193.32	1271261.52	Аналитический	0.50	-
971	535905.07	1270947.39	Аналитический	0.50	-
972	535886.34	1270931.49	Аналитический	0.50	-
973	535879.76	1270927.21	Аналитический	0.50	-
974	535873.92	1270924.93	Аналитический	0.50	-
975	535638.28	1271023.30	Аналитический	0.50	-
976	535256.78	1271181.64	Аналитический	0.50	-
977	535255.02	1271184.92	Аналитический	0.50	-
978	535253.78	1271188.64	Аналитический	0.50	-

1	2	3	4	5	6
979	535233.90	1271196.67	Аналитический	0.50	-
980	535229.86	1271193.44	Аналитический	0.50	-
981	535225.69	1271194.38	Аналитический	0.50	-
982	534991.50	1271288.59	Аналитический	0.50	-
983	534934.61	1271311.69	Аналитический	0.50	-
984	534477.84	1271494.16	Аналитический	0.50	-
985	534386.61	1271530.71	Аналитический	0.50	-
986	534163.53	1271620.92	Аналитический	0.50	-
987	534015.39	1271679.23	Аналитический	0.50	-
988	533988.60	1271692.46	Аналитический	0.50	-
989	533984.74	1271696.36	Аналитический	0.50	-
990	533970.83	1271704.31	Аналитический	0.50	-
991	533926.81	1271741.12	Аналитический	0.50	-
992	533776.92	1271879.76	Аналитический	0.50	-
993	533747.31	1271879.15	Аналитический	0.50	-
994	533739.56	1271877.34	Аналитический	0.50	-
995	533901.05	1271725.63	Аналитический	0.50	-
996	533953.68	1271683.07	Аналитический	0.50	-
997	533976.45	1271671.13	Аналитический	0.50	-
998	534005.94	1271654.33	Аналитический	0.50	-
999	534065.28	1271630.82	Аналитический	0.50	-
1000	534374.63	1271507.03	Аналитический	0.50	-
1001	534427.77	1271481.52	Аналитический	0.50	-
1002	534466.57	1271469.35	Аналитический	0.50	-
1003	534965.29	1271272.36	Аналитический	0.50	-
1004	535224.43	1271170.44	Аналитический	0.50	-
1005	535397.49	1271096.12	Аналитический	0.50	-
1006	535630.95	1270995.10	Аналитический	0.50	-
1007	535814.62	1270918.66	Аналитический	0.50	-
1008	535889.08	1270885.90	Аналитический	0.50	-
1009	535925.81	1270867.53	Аналитический	0.50	-
1010	535975.45	1270823.35	Аналитический	0.50	-
1011	536151.79	1270618.25	Аналитический	0.50	-
1012	536400.99	1270331.81	Аналитический	0.50	-
1013	536615.44	1270080.12	Аналитический	0.50	-
1014	536821.95	1269860.03	Аналитический	0.50	-
1015	536823.61	1269862.59	Аналитический	0.50	-
1016	536829.67	1269872.88	Аналитический	0.50	-
934	536836.13	1269883.85	Аналитический	0.50	-
1017	538231.69	1267426.89	Аналитический	0.50	-
1018	538108.35	1267503.04	Аналитический	0.50	-
1019	538064.22	1267518.73	Аналитический	0.50	-
1020	537985.96	1267543.38	Аналитический	0.50	-
1021	537975.69	1267550.55	Аналитический	0.10	-
1022	537986.03	1267581.55	Аналитический	0.10	-
1023	537967.75	1267591.69	Аналитический	0.10	-
1024	537945.09	1267602.40	Аналитический	0.10	-

1	2	3	4	5	6
1025	537921.41	1267607.53	Аналитический	0.10	-
1026	537902.49	1267608.09	Аналитический	0.10	-
1027	537881.26	1267605.91	Аналитический	0.10	-
1028	537868.61	1267598.49	Аналитический	0.10	-
1029	537864.05	1267575.31	Аналитический	0.50	-
1030	537801.77	1267576.78	Аналитический	0.50	-
1031	537757.23	1267576.11	Аналитический	0.50	-
1032	537685.44	1267578.74	Аналитический	0.50	-
1033	537522.17	1267560.10	Аналитический	0.50	-
1034	537490.19	1267555.16	Аналитический	0.50	-
1035	537457.99	1267553.72	Аналитический	0.50	-
1036	537431.19	1267551.84	Аналитический	0.50	-
1037	537408.46	1267558.17	Аналитический	0.50	-
1038	537380.62	1267550.11	Аналитический	0.50	-
1039	537363.54	1267542.89	Аналитический	0.50	-
1040	537351.47	1267538.66	Аналитический	0.50	-
1041	537294.79	1267527.76	Аналитический	0.50	-
1042	537230.67	1267518.47	Аналитический	0.50	-
1043	537113.50	1267499.86	Аналитический	0.50	-
1044	537083.04	1267495.22	Аналитический	0.50	-
1045	537077.56	1267497.59	Аналитический	0.50	-
1046	537075.18	1267505.32	Аналитический	0.50	-
1047	537063.50	1267503.73	Аналитический	0.50	-
1048	537058.55	1267496.46	Аналитический	0.50	-
1049	537054.00	1267493.46	Аналитический	0.50	-
1050	536888.30	1267468.03	Аналитический	0.50	-
1051	536848.13	1267462.43	Аналитический	0.50	-
1052	536827.45	1267460.22	Аналитический	0.50	-
1053	536748.06	1267450.95	Аналитический	0.50	-
1054	536733.03	1267454.66	Аналитический	0.50	-
1055	536714.22	1267451.90	Аналитический	0.50	-
1056	536704.67	1267446.03	Аналитический	0.50	-
1057	536628.97	1267432.45	Аналитический	0.50	-
1058	536624.54	1267436.28	Аналитический	0.50	-
1059	536621.48	1267439.96	Аналитический	0.50	-
1060	536603.52	1267437.43	Аналитический	0.50	-
1061	536600.02	1267429.59	Аналитический	0.50	-
1062	536593.95	1267426.98	Аналитический	0.50	-
1063	536491.90	1267413.60	Аналитический	0.50	-
1064	536456.84	1267416.41	Аналитический	0.50	-
1065	536420.52	1267420.30	Аналитический	0.50	-
1066	536403.94	1267418.49	Аналитический	0.50	-
1067	536373.41	1267409.24	Аналитический	0.50	-
1068	536304.94	1267403.39	Аналитический	0.50	-
1069	536259.05	1267402.38	Аналитический	0.50	-
1070	536210.65	1267396.64	Аналитический	0.50	-
1071	536190.86	1267396.34	Аналитический	0.50	-
1072	536186.83	1267399.54	Аналитический	0.50	-

1	2	3	4	5	6
1073	536185.70	1267407.61	Аналитический	0.50	-
1074	536173.34	1267407.64	Аналитический	0.50	-
1075	536171.53	1267397.06	Аналитический	0.50	-
1076	536166.16	1267393.55	Аналитический	0.50	-
1077	536144.02	1267392.89	Аналитический	0.50	-
1078	536082.93	1267396.27	Аналитический	0.50	-
1079	535983.17	1267405.88	Аналитический	0.50	-
1080	535818.02	1267423.03	Аналитический	0.50	-
1081	535811.51	1267427.16	Аналитический	0.50	-
1082	535807.10	1267431.23	Аналитический	0.50	-
1083	535806.74	1267436.91	Аналитический	0.50	-
1084	535788.42	1267439.32	Аналитический	0.50	-
1085	535786.69	1267433.61	Аналитический	0.50	-
1086	535783.51	1267428.41	Аналитический	0.50	-
1087	535779.17	1267426.56	Аналитический	0.50	-
1088	535730.43	1267430.66	Аналитический	0.50	-
1089	535675.78	1267435.06	Аналитический	0.50	-
1090	535603.52	1267436.63	Аналитический	0.50	-
1091	535594.03	1267437.23	Аналитический	0.50	-
1092	535585.35	1267440.05	Аналитический	0.50	-
1093	535580.97	1267447.42	Аналитический	0.50	-
1094	535572.60	1267446.65	Аналитический	0.50	-
1095	535558.64	1267445.46	Аналитический	0.50	-
1096	535557.79	1267440.48	Аналитический	0.50	-
1097	535553.81	1267437.51	Аналитический	0.50	-
1098	535523.38	1267433.14	Аналитический	0.50	-
1099	535224.74	1267412.62	Аналитический	0.50	-
1100	534957.51	1267393.51	Аналитический	0.50	-
1101	534855.88	1267385.94	Аналитический	0.50	-
1102	534852.48	1267386.64	Аналитический	0.50	-
1103	534848.73	1267393.43	Аналитический	0.50	-
1104	534837.74	1267392.88	Аналитический	0.50	-
1105	534836.51	1267386.93	Аналитический	0.50	-
1106	534834.98	1267384.15	Аналитический	0.50	-
1107	534829.66	1267383.72	Аналитический	0.50	-
1108	534834.79	1267366.26	Аналитический	0.50	-
1109	534833.35	1267357.66	Аналитический	0.50	-
1110	534857.01	1267362.92	Аналитический	0.50	-
1111	534934.10	1267369.17	Аналитический	0.50	-
1112	534951.93	1267367.67	Аналитический	0.50	-
1113	534966.52	1267366.24	Аналитический	0.50	-
1114	534974.45	1267366.43	Аналитический	0.50	-
1115	534986.53	1267367.62	Аналитический	0.50	-
1116	535001.96	1267373.97	Аналитический	0.50	-
1117	535224.16	1267391.47	Аналитический	0.50	-
1118	535525.34	1267413.32	Аналитический	0.50	-
1119	535555.69	1267414.84	Аналитический	0.50	-
1120	535561.33	1267411.59	Аналитический	0.50	-

1	2	3	4	5	6
1121	535563.81	1267405.80	Аналитический	0.50	-
1122	535564.78	1267399.87	Аналитический	0.50	-
1123	535576.11	1267396.95	Аналитический	0.50	-
1124	535579.13	1267407.33	Аналитический	0.50	-
1125	535586.63	1267413.03	Аналитический	0.50	-
1126	535601.73	1267414.47	Аналитический	0.50	-
1127	535667.54	1267414.14	Аналитический	0.50	-
1128	535687.08	1267412.22	Аналитический	0.50	-
1129	535691.09	1267409.08	Аналитический	0.50	-
1130	535691.71	1267400.10	Аналитический	0.50	-
1131	535701.36	1267399.32	Аналитический	0.50	-
1132	535703.88	1267409.41	Аналитический	0.50	-
1133	535711.32	1267412.26	Аналитический	0.50	-
1134	535762.18	1267407.18	Аналитический	0.50	-
1135	535779.68	1267403.71	Аналитический	0.50	-
1136	535783.29	1267400.51	Аналитический	0.50	-
1137	535784.20	1267395.11	Аналитический	0.50	-
1138	535793.06	1267393.13	Аналитический	0.50	-
1139	535797.24	1267399.99	Аналитический	0.50	-
1140	535801.38	1267402.06	Аналитический	0.50	-
1141	535807.47	1267402.42	Аналитический	0.50	-
1142	535839.74	1267399.89	Аналитический	0.50	-
1143	535981.54	1267385.51	Аналитический	0.50	-
1144	536086.50	1267377.49	Аналитический	0.50	-
1145	536144.49	1267374.67	Аналитический	0.50	-
1146	536173.65	1267372.80	Аналитический	0.50	-
1147	536189.45	1267372.34	Аналитический	0.50	-
1148	536207.15	1267371.77	Аналитический	0.50	-
1149	536225.39	1267374.22	Аналитический	0.50	-
1150	536306.73	1267375.68	Аналитический	0.50	-
1151	536341.55	1267375.18	Аналитический	0.50	-
1152	536364.34	1267371.40	Аналитический	0.50	-
1153	536396.55	1267363.21	Аналитический	0.50	-
1154	536410.52	1267362.15	Аналитический	0.50	-
1155	536426.80	1267368.31	Аналитический	0.50	-
1156	536449.76	1267373.12	Аналитический	0.50	-
1157	536481.27	1267379.74	Аналитический	0.50	-
1158	536508.54	1267381.22	Аналитический	0.50	-
1159	536526.37	1267383.82	Аналитический	0.50	-
1160	536538.72	1267393.37	Аналитический	0.50	-
1161	536595.90	1267401.99	Аналитический	0.50	-
1162	536611.52	1267403.65	Аналитический	0.50	-
1163	536616.61	1267401.13	Аналитический	0.50	-
1164	536619.79	1267398.37	Аналитический	0.50	-
1165	536630.89	1267400.64	Аналитический	0.50	-
1166	536635.87	1267407.05	Аналитический	0.50	-
1167	536649.86	1267411.45	Аналитический	0.50	-
1168	536761.81	1267427.40	Аналитический	0.50	-

1	2	3	4	5	6
1169	536823.09	1267433.96	Аналитический	0.50	-
1170	536849.11	1267438.04	Аналитический	0.50	-
1171	536869.01	1267440.64	Аналитический	0.50	-
1172	536915.13	1267449.60	Аналитический	0.50	-
1173	537079.47	1267475.01	Аналитический	0.50	-
1174	537216.89	1267492.86	Аналитический	0.50	-
1175	537294.77	1267501.18	Аналитический	0.50	-
1176	537333.92	1267504.36	Аналитический	0.50	-
1177	537370.66	1267506.43	Аналитический	0.50	-
1178	537399.08	1267500.40	Аналитический	0.50	-
1179	537443.45	1267510.54	Аналитический	0.50	-
1180	537460.09	1267511.45	Аналитический	0.50	-
1181	537489.18	1267525.34	Аналитический	0.50	-
1182	537510.41	1267534.38	Аналитический	0.50	-
1183	537538.68	1267539.83	Аналитический	0.50	-
1184	537760.22	1267558.93	Аналитический	0.50	-
1185	537799.69	1267558.08	Аналитический	0.50	-
1186	537860.85	1267551.85	Аналитический	0.50	-
1187	537920.61	1267540.75	Аналитический	0.50	-
1188	537980.58	1267525.19	Аналитический	0.50	-
1189	538058.18	1267501.61	Аналитический	0.50	-
1190	538104.26	1267485.89	Аналитический	0.50	-
1191	538138.57	1267472.18	Аналитический	0.50	-
1192	538175.89	1267452.87	Картометрический	1.00	-
1193	538155.07	1267400.19	Картометрический	1.00	-
1194	538182.32	1267389.32	Картометрический	1.00	-
1195	538191.61	1267385.62	Картометрический	1.00	-
1196	538204.72	1267377.84	Картометрический	1.00	-
1197	538219.33	1267413.02	Картометрический	1.00	-
1198	538228.53	1267421.77	Картометрический	1.00	-
1199	538229.56	1267423.46	Картометрический	1.00	-
1117	538231.69	1267426.89	Аналитический	0.50	-
1200	534661.33	1267345.71	Аналитический	0.50	-
1201	534659.40	1267349.99	Аналитический	0.50	-
1202	534653.77	1267367.96	Аналитический	0.50	-
1203	534543.80	1267363.16	Аналитический	0.50	-
1204	534472.82	1267359.13	Аналитический	0.50	-
1205	534298.58	1267358.76	Аналитический	0.50	-
1206	534167.80	1267361.48	Аналитический	0.50	-
1207	534161.74	1267364.28	Аналитический	0.50	-
1208	534158.81	1267369.63	Аналитический	0.50	-
1209	534146.47	1267371.01	Аналитический	0.50	-
1210	534143.40	1267366.07	Аналитический	0.50	-
1211	534138.58	1267364.12	Аналитический	0.50	-
1212	534096.04	1267365.89	Аналитический	0.50	-
1213	534076.41	1267368.12	Аналитический	0.50	-
1214	534052.44	1267367.79	Аналитический	0.50	-

1	2	3	4	5	6
1215	534001.05	1267368.79	Аналитический	0.50	-
1216	533874.74	1267372.89	Аналитический	0.50	-
1217	533826.89	1267372.46	Аналитический	0.50	-
1218	533819.82	1267379.10	Аналитический	0.50	-
1219	533816.58	1267384.63	Аналитический	0.50	-
1220	533801.51	1267384.30	Аналитический	0.50	-
1221	533798.67	1267376.27	Аналитический	0.50	-
1222	533793.99	1267372.70	Аналитический	0.50	-
1223	533656.23	1267375.23	Аналитический	0.50	-
1224	533395.19	1267383.30	Аналитический	0.50	-
1225	533037.35	1267395.48	Аналитический	0.50	-
1226	533020.91	1267397.20	Аналитический	0.50	-
1227	533014.96	1267400.97	Аналитический	0.50	-
1228	533012.78	1267407.02	Аналитический	0.50	-
1229	533001.73	1267408.03	Аналитический	0.50	-
1230	532995.95	1267399.58	Аналитический	0.50	-
1231	532987.15	1267396.54	Аналитический	0.50	-
1232	532868.99	1267398.61	Аналитический	0.50	-
1233	532697.06	1267401.20	Аналитический	0.50	-
1234	532611.04	1267401.61	Аналитический	0.50	-
1235	532610.66	1267380.51	Аналитический	0.50	-
1236	532640.62	1267381.84	Аналитический	0.50	-
1237	532697.63	1267381.73	Аналитический	0.50	-
1238	532872.94	1267379.21	Аналитический	0.50	-
1239	532994.76	1267375.78	Аналитический	0.50	-
1240	533035.00	1267374.23	Аналитический	0.50	-
1241	533391.49	1267363.63	Аналитический	0.50	-
1242	533644.79	1267355.13	Аналитический	0.50	-
1243	533795.61	1267349.05	Аналитический	0.50	-
1244	533801.56	1267346.20	Аналитический	0.50	-
1245	533805.52	1267339.96	Аналитический	0.50	-
1246	533818.52	1267340.07	Аналитический	0.50	-
1247	533820.58	1267343.39	Аналитический	0.50	-
1248	533824.02	1267345.78	Аналитический	0.50	-
1249	533850.44	1267343.73	Аналитический	0.50	-
1250	533870.18	1267341.06	Аналитический	0.50	-
1251	533889.27	1267343.15	Аналитический	0.50	-
1252	533913.15	1267345.81	Аналитический	0.50	-
1253	533942.65	1267348.08	Аналитический	0.50	-
1254	534003.42	1267346.64	Аналитический	0.50	-
1255	534052.60	1267343.47	Аналитический	0.50	-
1256	534075.69	1267337.95	Аналитический	0.50	-
1257	534095.25	1267333.84	Аналитический	0.50	-
1258	534117.76	1267337.13	Аналитический	0.50	-
1259	534139.07	1267340.39	Аналитический	0.50	-
1260	534155.00	1267337.80	Аналитический	0.50	-
1261	534252.58	1267334.74	Аналитический	0.50	-
1262	534300.41	1267335.05	Аналитический	0.50	-

1	2	3	4	5	6
1263	534358.23	1267337.70	Аналитический	0.50	-
1264	534479.40	1267341.31	Аналитический	0.50	-
1265	534541.32	1267344.24	Аналитический	0.50	-
1266	534638.48	1267346.69	Аналитический	0.50	-
1200	534661.33	1267345.71	Аналитический	0.50	-

3. Сведения о характерных точках части (частей) границы объекта

Обозначение характерных точек части границы	Координаты, м		Метод определения координат характерной точки	Средняя квадратическая погрешность положения характерной точки (M _t), м	Описание обозначения точки на местности (при наличии)
	X	Y			
1	2	3	4	5	6
Часть №					
-	-	-	-	-	-

ГРАФИЧЕСКОЕ ОПИСАНИЕ

местоположения границ

Зона сельскохозяйственного производства за границами населенных пунктов – СХ2

(наименование объекта, местоположение границ которого описано (далее - объект))

Раздел 1

Сведения об объекте		
№ п/п	Характеристики объекта	Описание характеристик
1	2	3
1	Местоположение объекта	Воронежская область, Семилукский район, Землянское сельское поселение
2	Площадь объекта +/- величина погрешности определения площади (Р +/- Дельта Р)	-
3	Иные характеристики объекта	-

Сведения о местоположении границ объекта					
1. Система координат: МСК - 36, зона 1					
2. Сведения о характерных точках границ объекта					
Обозначение характерных точек границ	Координаты, м		Метод определения координат характерной точки	Средняя квадратическая погрешность положения характерной точки (Мт), м	Описание обозначения точки на местности (при наличии)
	X	Y			
1	2	3	4	5	6
1	552299.38	1261956.83	Картометрический	1.00	-
2	552298.85	1261959.88	Картометрический	1.00	-
3	552274.26	1262004.38	Картометрический	1.00	-
4	552216.07	1262048.79	Аналитический	0.10	-
5	552157.75	1262078.93	Аналитический	0.10	-
6	552123.84	1262036.61	Аналитический	0.10	-
7	552066.35	1261964.87	Аналитический	0.10	-
8	552073.87	1261958.85	Аналитический	0.10	-
9	552108.09	1261930.32	Картометрический	1.00	-
10	552116.78	1261933.42	Аналитический	0.50	-
11	552132.90	1261936.78	Аналитический	0.50	-
12	552156.78	1261936.37	Аналитический	0.50	-
13	552189.54	1261934.95	Аналитический	0.50	-
14	552213.40	1261936.83	Аналитический	0.50	-
15	552229.89	1261939.38	Аналитический	0.50	-
1	552299.38	1261956.83	Картометрический	1.00	-
16	547907.86	1264338.26	Картометрический	1.00	-
17	547940.07	1264426.05	Картометрический	1.00	-
18	547980.52	1264506.98	Картометрический	1.00	-
19	547958.58	1264543.33	Картометрический	1.00	-
20	547903.74	1264562.53	Картометрический	1.00	-
21	547817.01	1264588.41	Картометрический	1.00	-
22	547837.63	1264697.13	Картометрический	1.00	-
23	547747.35	1264731.80	Картометрический	1.00	-
24	547727.88	1264704.64	Картометрический	1.00	-
25	547687.24	1264768.34	Картометрический	1.00	-
26	547613.68	1264806.32	Картометрический	1.00	-
27	547605.50	1264792.52	Картометрический	1.00	-
28	547590.93	1264715.70	Картометрический	1.00	-
29	547572.14	1264635.21	Картометрический	1.00	-
30	547533.35	1264496.89	Картометрический	1.00	-
31	547561.83	1264478.22	Картометрический	1.00	-
32	547576.36	1264447.54	Аналитический	0.30	-
33	547649.29	1264419.99	Аналитический	0.30	-
34	547771.35	1264373.89	Аналитический	0.30	-

1	2	3	4	5	6
16	547907.86	1264338.26	Картометрический	1.00	-
35	547900.50	1266723.66	Картометрический	1.00	-
36	547891.05	1266790.39	Аналитический	0.30	-
37	547771.09	1266824.01	Картометрический	1.00	-
38	547689.49	1266859.59	Картометрический	1.00	-
39	547510.08	1266835.07	Аналитический	0.30	-
40	547556.21	1266642.92	Картометрический	1.00	-
41	547582.95	1266574.71	Картометрический	1.00	-
42	547640.60	1266630.34	Картометрический	1.00	-
43	547690.03	1266681.33	Картометрический	1.00	-
44	547773.67	1266728.09	Картометрический	1.00	-
35	547900.50	1266723.66	Картометрический	1.00	-
45	541384.39	1268114.78	Картометрический	1.00	-
46	541395.91	1268212.02	Картометрический	1.00	-
47	541397.55	1268225.85	Картометрический	1.00	-
48	541397.92	1268242.54	Картометрический	1.00	-
49	541397.13	1268247.38	Картометрический	1.00	-
50	541394.40	1268264.05	Картометрический	1.00	-
51	541383.09	1268298.91	Картометрический	1.00	-
52	541381.23	1268318.56	Картометрический	1.00	-
53	541382.28	1268321.84	Картометрический	1.00	-
54	541395.70	1268363.80	Картометрический	1.00	-
55	541398.16	1268373.64	Картометрический	1.00	-
56	541418.51	1268454.85	Картометрический	1.00	-
57	541417.17	1268467.24	Картометрический	1.00	-
58	541391.62	1268508.81	Картометрический	1.00	-
59	541381.79	1268532.54	Картометрический	1.00	-
60	541204.52	1268630.08	Картометрический	1.00	-
61	541163.36	1268583.72	Картометрический	1.00	-
62	541104.52	1268560.95	Картометрический	1.00	-
63	540999.20	1268416.23	Картометрический	1.00	-
64	541021.45	1268378.06	Картометрический	1.00	-
65	541079.28	1268368.11	Картометрический	1.00	-
66	541176.16	1268286.85	Картометрический	1.00	-
67	541198.74	1268282.14	Картометрический	1.00	-
68	541256.70	1268250.76	Картометрический	1.00	-
69	541235.34	1268209.63	Картометрический	1.00	-
70	541205.35	1268157.21	Картометрический	1.00	-
71	541251.16	1268105.69	Картометрический	1.00	-
72	541375.79	1268098.66	Картометрический	1.00	-
45	541384.39	1268114.78	Картометрический	1.00	-
73	539759.84	1265239.19	Картометрический	1.00	-
74	539728.94	1265325.82	Картометрический	1.00	-
75	539724.68	1265330.38	Картометрический	1.00	-
76	539739.39	1265329.59	Картометрический	1.00	-

1	2	3	4	5	6
77	539727.43	1265349.75	Картометрический	1.00	-
78	539715.99	1265371.29	Картометрический	1.00	-
79	539713.32	1265382.00	Картометрический	1.00	-
80	539697.17	1265388.06	Аналитический	0.10	-
81	539688.65	1265391.12	Аналитический	0.10	-
82	539656.50	1265401.91	Аналитический	0.10	-
83	539612.01	1265416.41	Картометрический	1.00	-
84	539606.27	1265471.93	Картометрический	1.00	-
85	539603.45	1265493.42	Картометрический	1.00	-
86	539600.41	1265520.82	Картометрический	1.00	-
87	539555.03	1265517.64	Картометрический	1.00	-
88	539532.35	1265517.97	Картометрический	1.00	-
89	539516.97	1265486.24	Картометрический	1.00	-
90	539495.30	1265447.34	Картометрический	1.00	-
91	539497.74	1265411.90	Картометрический	1.00	-
92	539494.96	1265261.32	Картометрический	1.00	-
93	539534.57	1265168.01	Картометрический	1.00	-
94	539723.56	1265189.00	Картометрический	1.00	-
73	539759.84	1265239.19	Картометрический	1.00	-
95	538872.39	1268422.64	Картометрический	1.00	-
96	538887.62	1268444.72	Картометрический	1.00	-
97	538946.45	1268680.16	Картометрический	1.00	-
98	538979.86	1268833.89	Картометрический	1.00	-
99	538832.39	1268819.60	Картометрический	1.00	-
100	538808.64	1268800.12	Картометрический	1.00	-
101	538782.38	1268796.96	Картометрический	1.00	-
102	538729.94	1268806.99	Картометрический	1.00	-
103	538538.35	1268776.56	Картометрический	1.00	-
104	538294.13	1268735.92	Картометрический	1.00	-
105	538673.02	1268375.65	Картометрический	1.00	-
106	538663.69	1268407.10	Картометрический	1.00	-
107	538663.28	1268417.10	Картометрический	1.00	-
108	538662.68	1268431.73	Картометрический	1.00	-
109	538677.46	1268432.80	Картометрический	1.00	-
110	538796.52	1268441.42	Картометрический	1.00	-
111	538798.63	1268414.03	Картометрический	1.00	-
112	538668.68	1268407.36	Картометрический	1.00	-
113	538679.20	1268372.47	Картометрический	1.00	-
114	538699.18	1268362.20	Картометрический	1.00	-
95	538872.39	1268422.64	Картометрический	1.00	-
115	536806.49	1267099.19	Картометрический	1.00	-
116	536814.00	1267347.31	Картометрический	1.00	-
117	536678.62	1267304.56	Картометрический	1.00	-
118	536640.11	1267301.36	Картометрический	1.00	-
119	536628.12	1267393.51	Картометрический	1.00	-
120	536618.21	1267392.20	Картометрический	1.00	-

1	2	3	4	5	6
121	536630.14	1267300.53	Картометрический	1.00	-
122	536463.14	1267286.64	Картометрический	1.00	-
123	536513.41	1267138.02	Аналитический	0.10	-
124	536635.21	1267007.78	Аналитический	0.10	-
125	536658.32	1267007.98	Картометрический	1.00	-
126	536668.79	1266774.92	Картометрический	1.00	-
115	536806.49	1267099.19	Картометрический	1.00	-
127	535783.32	1267203.62	Картометрический	1.00	-
128	535800.56	1267391.29	Картометрический	1.00	-
129	535677.05	1267401.28	Картометрический	1.00	-
130	535655.68	1267196.10	Картометрический	1.00	-
127	535783.32	1267203.62	Картометрический	1.00	-
131	535640.30	1267302.92	Аналитический	0.10	-
132	535642.40	1267359.83	Аналитический	0.10	-
133	535567.70	1267354.83	Аналитический	0.10	-
134	535558.60	1267354.32	Аналитический	0.10	-
135	535475.00	1267349.31	Аналитический	0.10	-
136	535459.20	1267349.07	Аналитический	0.10	-
137	535457.65	1267348.97	Картометрический	1.00	-
138	535421.63	1267347.10	Картометрический	1.00	-
139	535401.88	1267323.81	Картометрический	1.00	-
140	535394.72	1267293.99	Картометрический	1.00	-
141	535404.86	1267086.18	Картометрический	1.00	-
142	535568.30	1267085.31	Картометрический	1.00	-
143	535560.94	1267146.25	Картометрический	1.00	-
144	535553.58	1267207.50	Картометрический	1.00	-
145	535594.10	1267228.69	Аналитический	0.10	-
146	535623.20	1267302.92	Аналитический	0.10	-
131	535640.30	1267302.92	Аналитический	0.10	-

3. Сведения о характерных точках части (частей) границы объекта

Обозначение характерных точек части границы	Координаты, м		Метод определения координат характерной точки	Средняя квадратическая погрешность положения характерной точки (Мп), м	Описание обозначения точки на местности (при наличии)
	X	Y			
1	2	3	4	5	6
Часть №					
-	-	-	-	-	-

ГРАФИЧЕСКОЕ ОПИСАНИЕ

местоположения границ

Зона животноводства за границами населенных пунктов – СХЗ

(наименование объекта, местоположение границ которого описано (далее - объект))

Раздел 1

Сведения об объекте		
№ п/п	Характеристики объекта	Описание характеристик
1	2	3
1	Местоположение объекта	Воронежская область, Семилукский район, Землянское сельское поселение
2	Площадь объекта +/- величина погрешности определения площади (Р +/- Дельта Р)	-
3	Иные характеристики объекта	-

Сведения о местоположении границ объекта					
1. Система координат: МСК - 36, зона I					
2. Сведения о характерных точках границ объекта					
Обозначение характерных точек границ	Координаты, м		Метод определения координат характерной точки	Средняя квадратическая погрешность положения характерной точки (Мп), м	Описание обозначения точки на местности (при наличии)
	X	Y			
1	2	3	4	5	6
1	547032.67	1257304.89	Картометрический	5.00	-
2	547030.79	1257308.44	Аналитический	2.50	-
3	546888.58	1257620.00	Аналитический	2.50	-
4	546778.91	1257881.11	Аналитический	2.50	-
5	546504.60	1257669.94	Аналитический	2.50	-
6	546324.71	1257528.64	Аналитический	2.50	-
7	545864.51	1257168.06	Аналитический	2.50	-
8	545861.71	1257152.49	Аналитический	2.50	-
9	545830.46	1257151.78	Аналитический	2.50	-
10	545855.76	1257122.52	Аналитический	2.50	-
11	545955.62	1256923.82	Аналитический	2.50	-
12	546044.93	1256905.76	Аналитический	2.50	-
13	546249.24	1256792.90	Аналитический	2.50	-
14	546258.87	1256783.39	Аналитический	2.50	-
15	546290.49	1256783.01	Аналитический	2.50	-
16	546332.69	1256780.51	Аналитический	2.50	-
17	546513.78	1256917.07	Картометрический	5.00	-
18	546867.91	1257194.04	Картометрический	5.00	-
19	546967.92	1257261.32	Картометрический	5.00	-
1	547032.67	1257304.89	Картометрический	5.00	-
3. Сведения о характерных точках части (частей) границы объекта					
Обозначение характерных точек части границы	Координаты, м		Метод определения координат характерной точки	Средняя квадратическая погрешность положения характерной точки (Мп), м	Описание обозначения точки на местности (при наличии)
	X	Y			
1	2	3	4	5	6
Часть №					
-	-	-	-	-	-

ГРАФИЧЕСКОЕ ОПИСАНИЕ

местоположения границ

Зона садоводства и огородничества за границами населенных пунктов – СО I

(наименование объекта, местоположение границ которого описано (далее - объект))

Раздел I

Сведения об объекте		
№ п/п	Характеристики объекта	Описание характеристик
1	2	3
1	Местоположение объекта	Воронежская область, Семилукский район, Земляное сельское поселение
2	Площадь объекта +/- величина погрешности определения площади (Р +/- Дельта Р)	-
3	Иные характеристики объекта	-

Сведения о местоположении границ объекта					
1. Система координат: МСК - 36, зона I					
2. Сведения о характерных точках границ объекта					
Обозначение характерных точек границ	Координаты, м		Метод определения координат характерной точки	Средняя квадратическая погрешность положения характерной точки (Мп), м	Описание обозначения точки на местности (при наличии)
	X	Y			
1	2	3	4	5	6
1	538868.23	1265110.99	Картометрический	1.00	-
2	538861.17	1265112.27	Картометрический	1.00	-
3	538855.49	1265115.48	Картометрический	1.00	-
4	538849.63	1265120.25	Картометрический	1.00	-
5	538843.45	1265127.79	Картометрический	1.00	-
6	538832.37	1265146.13	Картометрический	1.00	-
7	538819.26	1265169.69	Картометрический	1.00	-
8	538815.03	1265174.93	Картометрический	1.00	-
9	538799.99	1265186.76	Картометрический	1.00	-
10	538769.97	1265207.40	Картометрический	1.00	-
11	538727.05	1265232.54	Картометрический	1.00	-
12	538687.37	1265247.94	Картометрический	1.00	-
13	538679.74	1265253.91	Картометрический	1.00	-
14	538663.12	1265273.18	Картометрический	1.00	-
15	538646.81	1265293.72	Картометрический	1.00	-
16	538635.36	1265308.57	Картометрический	1.00	-
17	538628.14	1265319.46	Картометрический	1.00	-
18	538620.52	1265326.05	Картометрический	1.00	-
19	538609.92	1265331.08	Картометрический	1.00	-
20	538589.58	1265335.93	Картометрический	1.00	-
21	538560.27	1265338.68	Картометрический	1.00	-
22	538512.97	1265342.89	Картометрический	1.00	-
23	538480.84	1265345.46	Картометрический	1.00	-
24	538447.07	1265346.92	Картометрический	1.00	-
25	538424.37	1265350.58	Картометрический	1.00	-
26	538405.92	1265353.15	Картометрический	1.00	-
27	538372.92	1265355.35	Картометрический	1.00	-
28	538350.29	1265361.30	Картометрический	1.00	-
29	538314.04	1265371.74	Картометрический	1.00	-
30	538308.46	1265374.03	Картометрический	1.00	-
31	538301.79	1265378.78	Картометрический	1.00	-
32	538290.36	1265388.76	Картометрический	1.00	-
33	538280.26	1265395.91	Картометрический	1.00	-
34	538242.10	1265416.92	Картометрический	1.00	-
35	538219.38	1265434.78	Картометрический	1.00	-
36	538164.42	1265373.43	Картометрический	1.00	-

1	2	3	4	5	6
37	538144.20	1265405.83	Аналитический	0.10	-
38	538131.12	1265426.66	Аналитический	0.10	-
39	538096.20	1265406.23	Аналитический	0.10	-
40	538071.43	1265389.26	Аналитический	0.10	-
41	538070.71	1265375.29	Аналитический	0.10	-
42	538018.57	1265281.21	Картометрический	1.00	-
43	538024.14	1265260.16	Картометрический	1.00	-
44	538039.19	1265230.21	Картометрический	1.00	-
45	538028.84	1265140.62	Картометрический	1.00	-
46	538027.62	1265072.00	Картометрический	1.00	-
47	538027.16	1265058.48	Аналитический	0.10	-
48	538026.41	1265035.60	Аналитический	0.10	-
49	538012.65	1265006.64	Аналитический	0.10	-
50	538005.03	1264990.59	Аналитический	0.10	-
51	538013.28	1264986.86	Аналитический	0.10	-
52	538029.73	1264997.48	Аналитический	0.10	-
53	538038.76	1265020.17	Аналитический	0.10	-
54	538058.57	1265045.88	Аналитический	0.10	-
55	538092.95	1265053.07	Аналитический	0.10	-
56	538181.51	1264974.73	Картометрический	1.00	-
57	538187.42	1264893.00	Картометрический	1.00	-
58	538200.96	1264682.20	Картометрический	1.00	-
59	538211.94	1264628.63	Картометрический	1.00	-
60	538256.20	1264584.78	Картометрический	1.00	-
61	538352.42	1264539.28	Картометрический	1.00	-
62	538328.64	1264466.05	Картометрический	1.00	-
63	538462.27	1264401.76	Картометрический	1.00	-
64	538516.38	1264397.33	Картометрический	1.00	-
65	538611.06	1264587.01	Картометрический	1.00	-
1	538868.23	1265110.99	Картометрический	1.00	-
66	538191.63	1266135.18	Аналитический	0.10	-
67	538193.24	1266189.19	Картометрический	1.00	-
68	538167.50	1266291.07	Картометрический	1.00	-
69	538156.59	1266321.42	Картометрический	1.00	-
70	538127.30	1266386.85	Картометрический	1.00	-
71	538103.03	1266442.71	Картометрический	1.00	-
72	538098.29	1266459.37	Картометрический	1.00	-
73	538086.67	1266457.33	Картометрический	1.00	-
74	538036.34	1266435.06	Картометрический	1.00	-
75	538007.06	1266420.16	Картометрический	1.00	-
76	538092.84	1266118.58	Картометрический	1.00	-
77	538109.38	1266127.02	Аналитический	0.10	-
66	538191.63	1266135.18	Аналитический	0.10	-

3. Сведения о характерных точках части (частей) границы объекта					
Обозначение характерных точек части границы	Координаты, м		Метод определения координат характерной точки	Средняя квадратическая погрешность положения характерной точки (Ml), м	Описание обозначения точки на местности (при наличии)
	X	Y			
1	2	3	4	5	6
Часть №					
-	-	-	-	-	-

