



ДЕПАРТАМЕНТ
АРХИТЕКТУРЫ И ГРАДОСТРОИТЕЛЬСТВА
ВОРОНЕЖСКОЙ ОБЛАСТИ

Правовое управление правительства
Воронежской области
ЗАРЕГИСТРИРОВАНО
« 05 » 07 2023г.
Регистрационный номер № 731

ПРИКАЗ

21.06.2023

№ 45-01-04/522

г. Воронеж

**Об утверждении правил землепользования и застройки
Криниченского сельского поселения Острогожского муниципального
района Воронежской области**

В соответствии с Градостроительным кодексом Российской Федерации, Федеральным законом от 06.10.2003 № 131-ФЗ «Об общих принципах организации местного самоуправления в Российской Федерации», законами Воронежской области от 07.07.2006 № 61-ОЗ «О регулировании градостроительной деятельности в Воронежской области», от 20.12.2018 № 173-ОЗ «О перераспределении полномочий по утверждению правил землепользования и застройки между органами местного самоуправления поселений Воронежской области, городского округа город Нововоронеж, Борисоглебского городского округа и исполнительными органами государственной власти Воронежской области», постановлением Правительства Воронежской области от 31.12.2014 № 1240 «Об утверждении Положения о департаменте архитектуры и градостроительства Воронежской области», на основании приказа департамента архитектуры и градостроительства Воронежской области от 30.12.2019 № 45-01-04/900 «О подготовке проектов правил землепользования и застройки поселений Богучарского, Бутурлиновского, Грибановского, Калачеевского, Каменского, Кантемировского, Нижнедевицкого, Новохопёрского, Острогожского,

Петропавловского, Поворинского, Репьёвского, Россошанского, Таловского, Терновского и Эртильского муниципальных районов и Борисоглебского городского округа Воронежской области», с учетом заключений о результатах публичных слушаний от 18.05.2023

п р и к а з ы а ю:

1. Утвердить правила землепользования и застройки Криниченского сельского поселения Острогожского муниципального района Воронежской области согласно приложению к настоящему приказу.

2. Признать утратившим силу решение Совета народных депутатов Криниченского сельского поселения Острогожского муниципального района Воронежской области от 19.12.2013 № 102 «Об утверждении правил землепользования и застройки Криниченского сельского поселения Острогожского муниципального района Воронежской области».

3. Признать утратившими силу следующие приказы департамента архитектуры и градостроительства Воронежской области:

- от 20.07.2020 № 45-01-04/528 «О внесении изменений в правила землепользования и застройки Криниченского сельского поселения Острогожского муниципального района Воронежской области»;

- от 19.11.2020 № 45-01-04/905 «О внесении изменений в правила землепользования и застройки Криниченского сельского поселения Острогожского муниципального района Воронежской области».

4. Контроль исполнения настоящего приказа оставляю за собой.

Заместитель руководителя департамента
архитектуры и градостроительства
Воронежской области – начальник отдела
территориального планирования

С.М. Беляева

Приложение

УТВЕРЖДЕНЫ
приказом департамента
архитектуры и градостроительства
Воронежской области
от 21.06.2023 № 45-01-04/522

**ПРАВИЛА ЗЕМЛЕПОЛЬЗОВАНИЯ И ЗАСТРОЙКИ
КРИНИЧЕНСКОГО СЕЛЬСКОГО ПОСЕЛЕНИЯ
ОСТРОГОЖСКОГО МУНИЦИПАЛЬНОГО РАЙОНА
ВОРОНЕЖСКОЙ ОБЛАСТИ**

**ЧАСТЬ I. ПОРЯДОК ПРИМЕНЕНИЯ ПРАВИЛ
ЗЕМЛЕПОЛЬЗОВАНИЯ И ЗАСТРОЙКИ И ВНЕСЕНИЯ В НИХ
ИЗМЕНЕНИЙ**

Раздел I. Общие положения

1. Предмет регулирования и цели подготовки Правил землепользования и застройки Криниченского сельского поселения Острогожского муниципального района Воронежской области

1. Правила землепользования и застройки Криниченского сельского поселения Острогожского муниципального района Воронежской области (далее – Правила) являются документом градостроительного зонирования, который утверждается нормативным правовым актом департамента архитектуры и градостроительства Воронежской области и в котором устанавливаются территориальные зоны, градостроительные регламенты, порядок применения такого документа и порядок внесения в него изменений.

2. Правила разработаны в соответствии с Градостроительным кодексом Российской Федерации (далее – ГрК РФ), Земельным кодексом Российской Федерации, Федеральным законом от 06.10.2003 № 131-ФЗ «Об общих принципах организации местного самоуправления в Российской Федерации», иными нормативными правовыми актами Российской Федерации, Воронежской области, муниципальными правовыми актами

муниципального образования с учетом положений нормативных актов и документов, определяющих основные направления социально-экономического и градостроительного развития муниципального образования, а также сведений Единого государственного реестра недвижимости, сведений, документов и материалов, содержащихся в государственных информационных системах обеспечения градостроительной деятельности.

3. Правила разработаны в целях:

- создания условий для устойчивого развития территории муниципального образования, сохранения окружающей среды и объектов культурного наследия;

- создания условий для планировки территории муниципального образования;

- обеспечения прав и законных интересов физических и юридических лиц, в том числе правообладателей земельных участков и объектов капитального строительства;

- создания условий для привлечения инвестиций, в том числе путем предоставления возможности выбора наиболее эффективных видов разрешенного использования земельных участков и объектов капитального строительства.

2. Основные понятия, используемые в Правилах

В настоящих Правилах используются основные понятия, установленные законодательством Российской Федерации.

3. Сфера применения Правил

1. Действие настоящих Правил распространяется на всю территорию Криниченского сельского поселения Острогожского муниципального района Воронежской области. Правила обязательны для соблюдения органами государственной власти, органами местного самоуправления, физическими и юридическими лицами, при осуществлении ими градостроительной деятельности на территории Криниченского

сельского поселения Острогожского муниципального района Воронежской области.

2. Настоящие Правила применяются наряду с:

– техническими регламентами и иными обязательными требованиями, установленными в соответствии с законодательством в целях обеспечения безопасности жизни и здоровья людей, надежности и безопасности зданий, строений и сооружений, сохранения окружающей природной среды и объектов культурного наследия;

– региональными и местными нормативами градостроительного проектирования.

4. Содержание и порядок применения Правил

1. Правила включают в себя:

- 1) порядок их применения и внесения изменений в Правила;
- 2) карту градостроительного зонирования;
- 3) градостроительные регламенты.

Обязательным приложением к настоящим Правилам являются сведения о границах территориальных зон, которые должны содержать графическое описание местоположения границ территориальных зон, перечень координат характерных точек этих границ в системе координат, используемой для ведения Единого государственного реестра недвижимости.

2. Порядок применения Правил и внесения в них изменений включает в себя положения:

1) о регулировании землепользования и застройки;

2) об изменении видов разрешенного использования земельных участков и объектов капитального строительства физическими и юридическими лицами;

3) о подготовке документации по планировке территории органами местного самоуправления;

4) о проведении общественных обсуждений или публичных слушаний по вопросам землепользования и застройки;

- 5) о внесении изменений в Правила;
- 6) о регулировании иных вопросов землепользования и застройки.

5. Использование объектов недвижимости, не соответствующих настоящим Правилам

1. Земельные участки или объекты капитального строительства, виды разрешенного использования, предельные (минимальные и (или) максимальные) размеры и предельные параметры которых не соответствуют градостроительному регламенту, могут использоваться без установления срока приведения их в соответствие с градостроительным регламентом, за исключением случаев, если использование таких земельных участков и объектов капитального строительства опасно для жизни или здоровья человека, для окружающей среды, объектов культурного наследия.

2. Реконструкция указанных в подпункте 1 настоящего пункта объектов капитального строительства может осуществляться только путем приведения таких объектов в соответствие с градостроительным регламентом или путем уменьшения их несоответствия предельным параметрам разрешенного строительства, реконструкции. Изменение видов разрешенного использования указанных земельных участков и объектов капитального строительства может осуществляться путем приведения их в соответствие с видами разрешенного использования земельных участков и объектов капитального строительства, установленными градостроительным регламентом.

3. В случае если использование указанных в подпункте 1 настоящего пункта земельных участков и объектов капитального строительства продолжается и опасно для жизни или здоровья человека, для окружающей среды, объектов культурного наследия, в соответствии с федеральными законами может быть наложен запрет на использование таких земельных участков и объектов.

6. Открытость и доступность информации о землепользовании и застройке

1. Настоящие Правила являются открытыми и общедоступными.
2. Настоящие Правила подлежат опубликованию в порядке, установленном для официального опубликования нормативных правовых актов Воронежской области, и размещению в федеральной государственной информационной системе территориального планирования и в государственной информационной системе обеспечения градостроительной деятельности.

Раздел 2. Положения о регулировании землепользования и застройки

7. Перераспределение полномочий между органами местного самоуправления Криниченского сельского поселения Острогожского муниципального района Воронежской области и департаментом архитектуры и градостроительства Воронежской области

1. На основании Закона Воронежской области от 20.12.2018 № 173-ОЗ «О перераспределении полномочий по утверждению правил землепользования и застройки между органами местного самоуправления поселений Воронежской области, городского округа город Нововоронеж, Борисоглебского городского округа и исполнительными органами государственной власти Воронежской области» (далее – Закон Воронежской области) и в соответствии со статьей 8.2 ГрК РФ, частью 3 статьи 6 Федерального закона от 21.12.2021 № 414-ФЗ «Об общих принципах организации публичной власти в субъектах Российской Федерации», частью 1.2 статьи 17 Федерального закона от 06.10.2003 № 131-ФЗ «Об общих принципах организации местного самоуправления в Российской Федерации» полномочия по утверждению Правил перераспределены между органами местного самоуправления Криниченского сельского поселения Острогожского муниципального района Воронежской области и департаментом архитектуры и градостроительства Воронежской области

(далее – Уполномоченный орган) на срок, установленный Законом Воронежской области.

2. После истечения срока, указанного в Законе Воронежской области, полномочия Уполномоченного органа, предусмотренные настоящими Правилами, осуществляются органами местного самоуправления Криниченского сельского поселения Острогожского муниципального района Воронежской области в соответствии с требованиями ГрК РФ.

8. Полномочия Уполномоченного органа по вопросам землепользования и застройки

1. Полномочия Уполномоченного органа по вопросам землепользования и застройки включают:

1) принятие решений о подготовке проекта Правил, о подготовке проекта о внесении изменений в Правила;

2) утверждение Правил, утверждение внесения изменений в Правила;

3) принятие решений о предоставлении разрешений на условно разрешенный вид использования объектов капитального строительства или земельного участка;

4) принятие решений о предоставлении разрешения на отклонение от предельных параметров разрешенного строительства, реконструкции объектов капитального строительства;

5) иные полномочия в соответствии с действующим законодательством.

9. Комиссия по подготовке проектов Правил

1. Комиссия по подготовке проектов правил землепользования и застройки поселений Воронежской области, городского округа город Нововоронеж, Борисоглебского городского округа (далее – Комиссия) является специально созданным постоянно действующим коллегиальным органом при Уполномоченном органе в целях реализации полномочий,

указанных в пункте 8 настоящих Правил, перераспределенных в соответствии с Законом Воронежской области и обеспечения выполнения задач градостроительного зонирования.

2. Комиссия создается и прекращает свою деятельность приказом Уполномоченного органа.

3. Состав и порядок деятельности Комиссии утверждается приказом Уполномоченного органа.

Раздел 3. Положения об изменении видов разрешенного использования земельных участков и объектов капитального строительства физическими и юридическими лицами

10. Изменение видов разрешенного использования земельных участков и объектов капитального строительства

1. Для каждой из установленных настоящими Правилами территориальных зон могут устанавливаться основные, условно разрешенные и вспомогательные виды разрешенного использования земельных участков и объектов капитального строительства.

2. Изменение одного вида разрешенного использования земельных участков и объектов капитального строительства на другой вид такого использования осуществляется в соответствии с градостроительным регламентом при условии соблюдения требований технических регламентов.

3. Основные и вспомогательные виды разрешенного использования земельных участков и объектов капитального строительства правообладателями земельных участков и объектов капитального строительства, за исключением органов государственной власти, органов местного самоуправления, государственных и муниципальных учреждений, государственных и муниципальных унитарных предприятий, выбираются самостоятельно без дополнительных разрешений и согласования.

4. Решения об изменении одного вида разрешенного использования земельных участков и объектов капитального строительства, расположенных

на землях, на которые действие градостроительных регламентов не распространяется или для которых градостроительные регламенты не устанавливаются, на другой вид такого использования принимаются в соответствии с федеральными законами.

11. Предоставление разрешения на условно разрешенный вид использования земельного участка или объекта капитального строительства

1. Физическое или юридическое лицо, заинтересованное в предоставлении разрешения на условно разрешенный вид использования земельного участка или объекта капитального строительства (далее - разрешение на условно разрешенный вид использования), направляет заявление о предоставлении разрешения на условно разрешенный вид использования в Комиссию. Заявление о предоставлении разрешения на условно разрешенный вид использования может быть направлено в форме электронного документа, подписанного электронной подписью в соответствии с требованиями Федерального закона от 06.04.2011 № 63-ФЗ «Об электронной подписи».

2. Порядок предоставления разрешения на условно разрешенный вид использования земельного участка или объекта капитального строительства определен статьей 39 ГрК РФ.

3. Проект решения о предоставлении разрешения на условно разрешенный вид использования подлежит рассмотрению на общественных обсуждениях или публичных слушаниях, проводимых в порядке, установленном статьей 5.1 ГрК РФ, с учетом положений статьи 39 ГрК РФ.

12. Предоставление разрешения на отклонение от предельных параметров разрешенного строительства, реконструкции объектов капитального строительства

1. Правообладатели земельных участков, размеры которых меньше установленных градостроительным регламентом минимальных размеров земельных участков либо конфигурация, инженерно-геологические или иные характеристики которых неблагоприятны для застройки, вправе обратиться

за разрешениями на отклонение от предельных параметров разрешенного строительства, реконструкции объектов капитального строительства (далее также – разрешение на отклонение от предельных параметров).

2. Правообладатели земельных участков вправе обратиться за разрешениями на отклонение от предельных параметров разрешенного строительства, реконструкции объектов капитального строительства, если такое отклонение необходимо в целях однократного изменения одного или нескольких предельных параметров разрешенного строительства, реконструкции объектов капитального строительства, установленных градостроительным регламентом для конкретной территориальной зоны, не более чем на десять процентов.

3. Порядок предоставления разрешения на отклонение от предельных параметров определен статьей 40 ГрК РФ.

4. Проект решения о предоставлении разрешения на отклонение от предельных параметров подлежит рассмотрению на общественных обсуждениях или публичных слушаниях, проводимых в порядке, установленном статьей 5.1 ГрК РФ, с учетом положений статьи 39 ГрК РФ, за исключением случая, указанного в части 1.1 статьи 40 ГрК РФ.

Раздел 4. Положения о подготовке документации по планировке территории органами местного самоуправления

13. Общие положения о подготовке документации по планировке территории

1. Подготовка документации по планировке территории осуществляется в целях обеспечения устойчивого развития территорий, в том числе выделения элементов планировочной структуры, установления границ земельных участков, установления границ зон планируемого размещения объектов капитального строительства.

2. Подготовка документации по планировке территории осуществляется в соответствии с главой 5 ГрК РФ.

3. Состав и содержание документации по планировке территории определяется ГрК РФ.

Раздел 5. Положения о проведении общественных обсуждений или публичных слушаний по вопросам землепользования и застройки

14. Общие положения о порядке проведения общественных обсуждений или публичных слушаний в сфере градостроительной деятельности

1. В целях соблюдения права человека на благоприятные условия жизнедеятельности, прав и законных интересов правообладателей земельных участков и объектов капитального строительства по проектам правил землепользования и застройки, проектам планировки территории, проектам межевания территории, проектам, предусматривающим внесение изменений в один из указанных утвержденных документов, проектам решений о предоставлении разрешения на условно разрешенный вид использования земельного участка или объекта капитального строительства, проектам решений о предоставлении разрешения на отклонение от предельных параметров разрешенного строительства, реконструкции объектов капитального строительства в соответствии с уставом муниципального образования и (или) нормативным правовым актом представительного органа муниципального образования и с учетом положений ГрК РФ проводятся общественные обсуждения или публичные слушания, за исключением случаев, предусмотренных ГрК РФ и другими федеральными законами.

2. Порядок проведения общественных обсуждений или публичных слушаний определяется ГрК РФ, Уставом Криниченского сельского поселения Острогожского муниципального района Воронежской области и (или) нормативным правовым актом представительного органа муниципального образования.

Раздел 6. Положения о внесении изменений в Правила

15. Основания и порядок внесения изменений в Правила

1. Основания для рассмотрения вопроса о внесении изменений в настоящие Правила предусмотрены статьей 33 ГрК РФ.

2. Внесение изменений в Правила осуществляется в порядке, предусмотренном статьями 31 и 32 ГрК РФ, с учетом особенностей, установленных статьей 33 ГрК РФ.

Раздел 7. Положения о регулировании иных вопросов землепользования и застройки

16. Общие принципы регулирования иных вопросов землепользования и застройки на территории Криниченского сельского поселения Острогожского муниципального района Воронежской области

Иные вопросы землепользования и застройки на территории Криниченского сельского поселения Острогожского муниципального района Воронежской области регулируются законодательством Российской Федерации, Воронежской области, муниципальными правовыми актами Криниченского сельского поселения Острогожского муниципального района Воронежской области.

ЧАСТЬ II. КАРТА ГРАДОСТРОИТЕЛЬНОГО ЗОНИРОВАНИЯ**17. Карты градостроительного зонирования**

1. Карта градостроительного зонирования территории Криниченского сельского поселения Острогожского муниципального района Воронежской области.

2. Карта градостроительного зонирования с отображением зон с особыми условиями использования территории Криниченского сельского поселения Острогжского муниципального района Воронежской области.

ПРАВИЛА ЗЕМЛЕПОЛЬЗОВАНИЯ И ЗАСТРОЙКИ

Карта градостроительного зонирования с отображением зон с особыми условиями использования территории Кричинского сельского поселения Острогожского муниципального района Воронежской области



УСЛОВНЫЕ ОБОЗНАЧЕНИЯ

- Территориальные границы
- Граница сельского поселения
- Граница населенного пункта
- Территории, для которых градостроительные регламенты не устанавливаются
- Сельскохозяйственные угодья в составе земель сельскохозяйственного назначения
- Земли лесного фонда
- Земли, покрытые поверхностными водами

Виды территориальных зон

- Зона застройки индивидуальными жилыми домами
- Зона застройки малоэтажными многоквартирными жилыми домами
- Промышленная зона
- Общественно-деловая зона
- Зона улиц, дорог, инженерной и транспортной инфраструктуры
- Зона железнодорожного транспорта
- Зона сельскохозяйственного использования в границах населенных пунктов
- Зона сельскохозяйственного производства
- Зона рекреационного назначения - объектов отдыха
- Зона ритуальных объектов

- ### Зоны с особыми условиями использования территории
- Зона охраны объектов культурного наследия
 - Защитная зона объекта культурного наследия
 - Охранная зона объектов электроэнергетики
 - Охранная зона линий и сооружений связи
 - Водоохранная зона
 - Прибрежная защитная полоса
 - Зона санитарной охраны объектов культурного и хозяйственно-бытового водоснабжения (первый пояс)
 - Зоны заповедия и подтопления
 - Ориентировочная (формативная) санитарно-защитная зона
 - Охранная зона пунктов государственной пожарной сети
- ### Прочие объекты
- Государственный природный заказник
 - Объект культурного наследия
 - Территория объекта культурного наследия

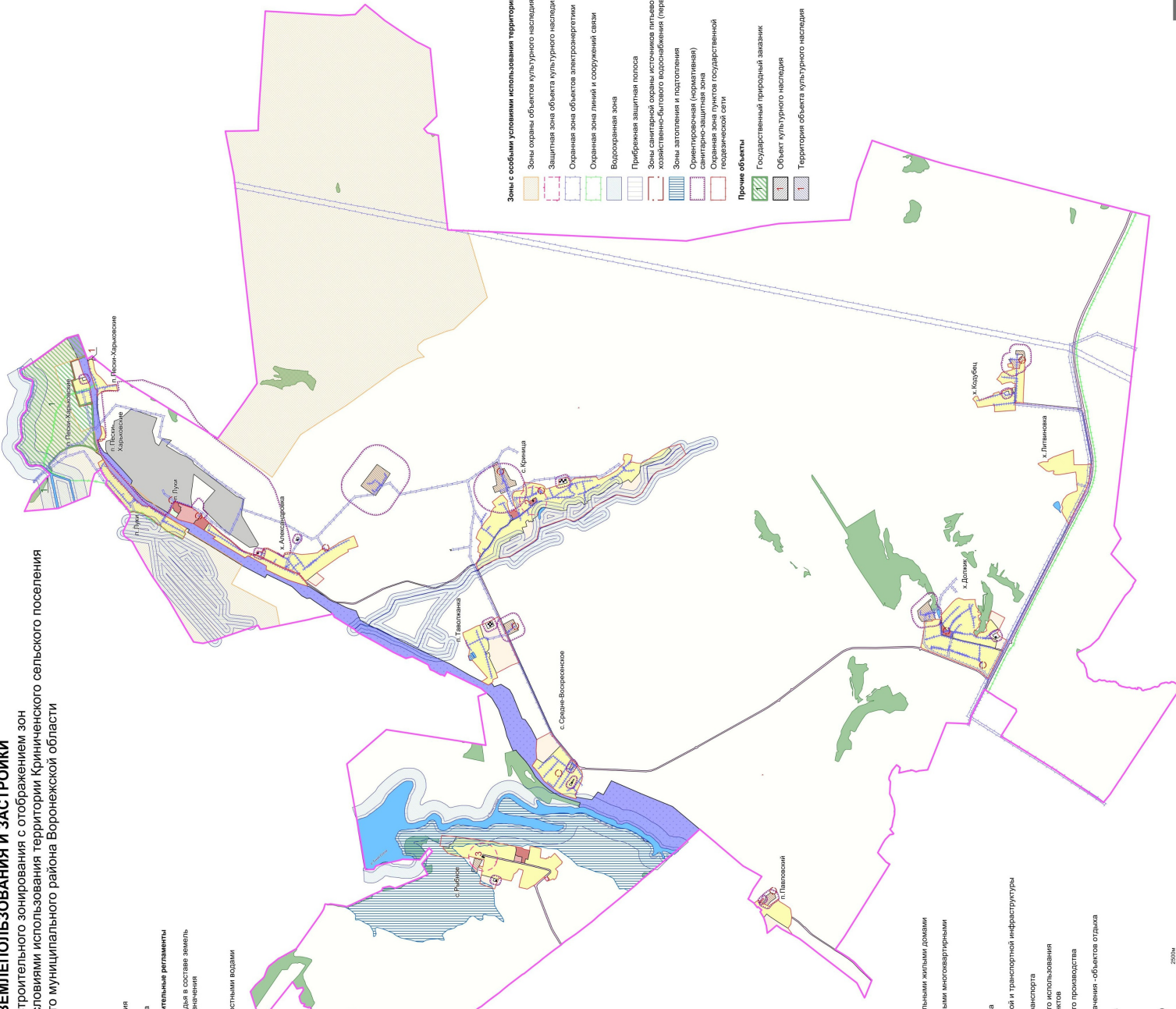

2.1. На территории Криниченского сельского поселения Острогожского муниципального района Воронежской области располагаются следующие особо охраняемые природные территории (далее – ООПТ):

№ п/п	Наименование ООПТ	Сведения о границах территории ООПТ	Сведения о границах охранной зоны ООПТ
1	2	3	4
1	Государственный природный заказник областного значения «Дивногорье»	Установлена постановлением Правительства Воронежской области от 22.12.2017 № 1066 «О создании государственного природного заказника областного значения «Дивногорье»	Не установлена

Правовой режим использования земельных участков, расположенных в границах ООПТ - государственного комплексного природного заказника областного значения «Дивногорье» определяется постановлением Правительства Воронежской области от 22.12.2017 № 1066 «О создании государственного природного заказника областного значения «Дивногорье», в соответствии с Федеральным законом от 14.03.1995 № 33-ФЗ «Об особо охраняемых природных территориях», при этом градостроительные регламенты в отношении такой территории настоящими Правилами не устанавливаются.

2.2. На территории Криниченского сельского поселения Острогожского муниципального района Воронежской области располагаются следующие объекты культурного наследия:

№ п/п	Наименование объекта культурного наследия	Сведения о границах территории объекта культурного наследия	Сведения о границах защитной зоны объекта культурного наследия	Сведения о границах зоны охраны объекта культурного наследия
1	2	3	4	5
1	Достопримечательное место «Природно-культурный комплекс «Дивногорье»	Установлена приказом департамента культуры и архивного дела Воронежской области от 30.07.2013 № 543-ОД «Об утверждении границ	Не устанавливается	Установлена постановлением Правительства Воронежской области от 25.12.2013 № 1153 «Об утверждении границ зон охраны

№ п/п	Наименование объекта культурного наследия	Сведения о границах территории объекта культурного наследия	Сведения о границах защитной зоны объекта культурного наследия	Сведения о границах зоны охраны объекта культурного наследия
1	2	3	4	5
		<p>территории, характера использования, ограничений на использование и требований к хозяйственной деятельности, проектированию и строительству на территории объекта культурного наследия федерального значения</p> <p>достопримечательного места «Природно-культурный комплекс «Дивногорье», расположенного по адресу: Воронежская область, Лискинский район, Селявинское сельское поселение»</p>		<p>объекта культурного наследия регионального значения - достопримечательного места «Природно-культурный комплекс «Дивногорье», режимов использования земель и градостроительных регламентов в границах данных зон»</p>
2	Церковь Троицы	Не установлена	<p>Установлена приказом управления по охране объектов культурного наследия Воронежской области от 14.11.2019 № 71-01-07/289 «Об утверждении графического описания местоположения границ (с перечнем координат характерных точек этих границ) защитных зон объектов культурного наследия, расположенных на территории Воронежской</p>	Не установлена

№ п/п	Наименование объекта культурного наследия	Сведения о границах территории объекта культурного наследия	Сведения о границах защитной зоны объекта культурного наследия	Сведения о границах зоны охраны объекта культурного наследия
1	2	3	4	5
			области» (далее – приказ от 14.11.2019 № 71-01-07/289)	
3	Кирха лютеранская (Покрова)	Не установлена	Установлена приказом от 14.11.2019 № 71-01-07/289	Не установлена

2.3. На территории Криниченского сельского поселения Острогожского муниципального района Воронежской области располагаются следующие объекты археологического наследия, границы территорий которых опубликовано не подлежат*:

№ п/п	Наименование объекта культурного наследия	Сведения о границах территории объекта культурного наследия
1	2	3
1	Курганный могильник у урочища Толстое (хут. Дивногорье)	Установлена приказом управления по охране объектов культурного наследия Воронежской области от 14.04.2021 № 71-01-07/132 «Об утверждении границ территорий выявленных объектов археологического наследия, расположенных на территории Воронежской области» (далее – приказ от 14.04.2021 № 71-01-07/132)
2	Одиночный курган у х. Александровка	Установлена приказом управления по охране объектов культурного наследия Воронежской области от 28.04.2021 № 71-01-07/154 «Об утверждении границ территорий выявленных объектов археологического наследия, расположенных на территории Воронежской области» (далее – приказ от 28.04.2021 № 71-01-07/154)
3	Поселение 3 у х. Александровка	Установлена приказом от 28.04.2021 № 71-01-07/154
4	Поселение 4 у х. Александровка	Установлена приказом от 28.04.2021 № 71-01-07/154
5	Поселение Рыбное 1	Установлена приказом от 14.04.2021 № 71-01-07/132
6	Поселение Рыбное 3	Установлена приказом от 14.04.2021 № 71-01-07/132
7	Курганный группа у с. Рыбное	Установлена приказом от 14.04.2021 № 71-01-07/132

№ п/п	Наименование объекта культурного наследия	Сведения о границах территории объекта культурного наследия
1	2	3
8	Курганная группа у с. Рыбное	Установлена приказом управления по охране объектов культурного наследия Воронежской области от 08.12.2021 № 71-01-07/452 «Об утверждении границ территорий выявленных объектов археологического наследия, расположенных на территории Воронежской области»
9	Рыбинский земляной вал	Установлена приказом управления по охране объектов культурного наследия Воронежской области от 02.12.2021 № 71-01-07/444 «О включении объектов археологического наследия в перечень выявленных объектов культурного наследия Воронежской области и утверждении границ их территории»
10	Поселение Пески 2 в Острогожском районе	Установлена приказом Министерства культуры Российской Федерации от 13.01.2022 № 46 «О включении выявленного объекта культурного наследия «Поселение Пески 2 в Острогожском районе», верхний палеолит, неолит, эпоха бронзы, раннее средневековье, новое время (Воронежская область, Острогожский район, на выступе первой надпойменной террасы правого берега р. Тихая Сосна (объект археологического наследия) в единый государственный реестр объектов культурного наследия (памятников истории и культуры) народов Российской Федерации в качестве объекта федерального значения и утверждении его границ»

*в соответствии с приказом Министерства культуры Российской Федерации от 01.09.2015 № 2328 «Об утверждении перечня отдельных сведений об объектах археологического наследия, которые не подлежат опубликованию»

2.4. Острогожский муниципальный район Воронежской области, согласно постановлению Правительства Воронежской области от 07.09.2022 № 606 «Об утверждении Перечня муниципальных образований Воронежской области, на территориях которых проходили боевые действия в период Великой Отечественной войны 1941 - 1945 годов и могут находиться непогребенные останки погибших при защите Отечества в период Великой Отечественной войны 1941 - 1945 годов», является территорией, на которой проходили боевые действия в период Великой Отечественной войны 1941 - 1945 годов и могут находиться непогребенные останки погибших при защите Отечества в период Великой Отечественной войны 1941 - 1945 годов.

В связи с этим, на территории Криниченского сельского поселения Острогожского муниципального района Воронежской области необходимо

обеспечивать соблюдение требований Закона Российской Федерации от 14.01.1993 № 4292-1 «Об увековечении памяти погибших при защите Отечества» и Закона Воронежской области от 29.04.2016 № 45-ОЗ «Об отдельных мерах по поддержке проведения поисковой работы на территории Воронежской области».

18. Перечень территориальных зон, установленных на карте градостроительного зонирования

1. Порядок установления территориальных зон определен статьей 34 ГрК РФ. На карте градостроительного зонирования установлены следующие виды территориальных зон:

Наименование территориальной зоны	Кодовое обозначение территориальной зоны
1	2
Жилые зоны	
Зона застройки индивидуальными жилыми домами	Ж1
Зона застройки малоэтажными многоквартирными жилыми домами	Ж2
Общественно-деловые зоны	
Общественно-деловая зона	ОД
Производственные и коммунально-складские зоны	
Производственная зона	П1
Зоны инженерной и транспортной инфраструктуры	
Зона улиц, дорог, инженерной и транспортной инфраструктуры	ИТ1
Зона железнодорожного транспорта	ИТ2
Зоны сельскохозяйственного использования	
Зона сельскохозяйственного использования в границах населенных пунктов	СХ1
Зона сельскохозяйственного производства	СХ2
Зоны рекреационного назначения	
Зона рекреационного назначения - объектов отдыха	Р1
Зоны специального назначения	
Зона ритуальных объектов	СН1

2. Настоящими Правилами на территории Криниченского сельского поселения Острогжского муниципального района Воронежской области установлены следующие территориальные зоны:

Наименование территориальной зоны	Кодовое обозначение территориальной зоны
1	2
Жилые зоны	
Зона застройки индивидуальными жилыми домами села Криница	Ж1/1
Зона застройки индивидуальными жилыми домами хутора Александровка	Ж1/2

Наименование территориальной зоны	Кодовое обозначение территориальной зоны
1	2
Зона застройки индивидуальными жилыми домами хутора Должик	Ж1/3
Зона застройки индивидуальными жилыми домами хутора Кодубец	Ж1/4
Зона застройки индивидуальными жилыми домами хутора Литвиновка	Ж1/5
Зона застройки индивидуальными жилыми домами посёлка Луки	Ж1/6
Зона застройки индивидуальными жилыми домами посёлка Павловский	Ж1/7
Зона застройки индивидуальными жилыми домами посёлка Пески-Харьковские	Ж1/8
Зона застройки индивидуальными жилыми домами села Рыбное	Ж1/9
Зона застройки индивидуальными жилыми домами села Средне-Воскресенское	Ж1/10
Зона застройки индивидуальными жилыми домами посёлка Таволжанка	Ж1/11
Зона застройки малоэтажными многоквартирными жилыми домами посёлка Луки	Ж2/6
Зона застройки малоэтажными многоквартирными жилыми домами села Рыбное	Ж2/9
Общественно-деловые зоны	
Общественно-деловая зона села Криница	ОД1
Общественно-деловая зона хутора Должик	ОД3
Общественно-деловая зона посёлка Луки	ОД6
Общественно-деловая зона села Рыбное	ОД9
Производственные и коммунально-складские зоны	
Производственная зона за границами населенных пунктов	П1
Зоны инженерной и транспортной инфраструктуры	
Зона улиц, дорог, инженерной и транспортной инфраструктуры села Криница	ИТ1/1
Зона улиц, дорог, инженерной и транспортной инфраструктуры хутора Должик	ИТ1/3
Зона улиц, дорог, инженерной и транспортной инфраструктуры хутора Кодубец	ИТ1/4
Зона улиц, дорог, инженерной и транспортной инфраструктуры села Рыбное	ИТ1/9
Зона улиц, дорог, инженерной и транспортной инфраструктуры за границами населенных пунктов	ИТ1
Зона железнодорожного транспорта за границами населенных пунктов	ИТ2
Зоны сельскохозяйственного использования	
Зона сельскохозяйственного использования в границах населенного пункта села Криница	СХ1/1
Зона сельскохозяйственного использования в границах населенного пункта хутора Александровка	СХ1/2
Зона сельскохозяйственного использования в границах населенного пункта хутора Должик	СХ1/3
Зона сельскохозяйственного использования в границах населенного пункта посёлка Павловский	СХ1/7

Наименование территориальной зоны	Кодовое обозначение территориальной зоны
1	2
Зона сельскохозяйственного использования в границах населенного пункта посёлка Пески-Харьковские	CX1/8
Зона сельскохозяйственного использования в границах населенного пункта села Рыбное	CX1/9
Зона сельскохозяйственного использования в границах населенного пункта села Средне-Воскресенское	CX1/10
Зона сельскохозяйственного использования в границах населенного пункта посёлка Таволжанка	CX1/11
Зона сельскохозяйственного производства села Средне-Воскресенское	CX2/10
Зона сельскохозяйственного производства за границами населенных пунктов	CX2
Зоны рекреационного назначения	
Зона рекреационного назначения - объектов отдыха посёлка Луки	P1/6
Зоны специального назначения	
Зона ритуальных объектов села Криница	CH1/1
Зона ритуальных объектов хутора Александровка	CH1/2
Зона ритуальных объектов хутора Должик	CH1/3
Зона ритуальных объектов хутора Кодубец	CH1/4
Зона ритуальных объектов посёлка Павловский	CH1/7
Зона ритуальных объектов посёлка Пески-Харьковские	CH1/8
Зона ритуальных объектов села Рыбное	CH1/9
Зона ритуальных объектов села Средне-Воскресенское	CH1/10
Зона ритуальных объектов посёлка Таволжанка	CH1/11
Зона ритуальных объектов за границами населенных пунктов	CH1

3. Сведения о границах территориальных зон, содержащие графическое описание местоположения границ территориальных зон, перечень координат характерных точек границ территориальных зон села Криница, являются приложением № 1 к настоящим Правилам.

4. Сведения о границах территориальных зон, содержащие графическое описание местоположения границ территориальных зон, перечень координат характерных точек границ территориальных зон хутора Александровка, являются приложением № 2 к настоящим Правилам.

5. Сведения о границах территориальных зон, содержащие графическое описание местоположения границ территориальных зон, перечень координат характерных точек границ территориальных зон хутора Должик, являются приложением № 3 к настоящим Правилам.

6. Сведения о границах территориальных зон, содержащие графическое описание местоположения границ территориальных зон, перечень координат характерных точек границ территориальных зон хутора Кодубец, являются приложением № 4 к настоящим Правилам.

7. Сведения о границах территориальных зон, содержащие графическое описание местоположения границ территориальных зон, перечень координат характерных точек границ территориальных зон хутора Литвиновка, являются приложением № 5 к настоящим Правилам.

8. Сведения о границах территориальных зон, содержащие графическое описание местоположения границ территориальных зон, перечень координат характерных точек границ территориальных зон посёлка Луки, являются приложением № 6 к настоящим Правилам.

9. Сведения о границах территориальных зон, содержащие графическое описание местоположения границ территориальных зон, перечень координат характерных точек границ территориальных зон посёлка Павловский, являются приложением № 7 к настоящим Правилам.

10. Сведения о границах территориальных зон, содержащие графическое описание местоположения границ территориальных зон, перечень координат характерных точек границ территориальных зон посёлка Пески-Харьковские, являются приложением № 8 к настоящим Правилам.

11. Сведения о границах территориальных зон, содержащие графическое описание местоположения границ территориальных зон, перечень координат характерных точек границ территориальных зон села Рыбное, являются приложением № 9 к настоящим Правилам.

12. Сведения о границах территориальных зон, содержащие графическое описание местоположения границ территориальных зон, перечень координат характерных точек границ территориальных зон села Средне-Воскресенское, являются приложением № 10 к настоящим Правилам.

13. Сведения о границах территориальных зон, содержащие графическое описание местоположения границ территориальных зон,

перечень координат характерных точек границ территориальных зон посёлка Таволжанка, являются приложением № 11 к настоящим Правилам.

14. Сведения о границах территориальных зон, содержащие графическое описание местоположения границ территориальных зон, перечень координат характерных точек границ территориальных зон, расположенных за границами населенных пунктов на территории Криниченского сельского поселения, являются приложением № 12 к настоящим Правилам.

ЧАСТЬ III. ГРАДОСТРОИТЕЛЬНЫЕ РЕГЛАМЕНТЫ

19. Общие положения о градостроительном регламенте

1. Градостроительным регламентом определяется правовой режим земельных участков, равно как всего, что находится над и под поверхностью земельных участков и используется в процессе их застройки и последующей эксплуатации объектов капитального строительства.

2. Действие градостроительного регламента распространяется в равной мере на все земельные участки и объекты капитального строительства, расположенные в пределах границ территориальной зоны, обозначенной на карте градостроительного зонирования.

3. Земли и земельные участки, на которые действие градостроительных регламентов не распространяется или для которых градостроительные регламенты не устанавливаются, определены статьей 36 ГрК РФ.

20. Виды разрешенного использования

1. Разрешенное использование земельных участков и объектов капитального строительства может быть следующих видов:

- основные виды разрешенного использования;
- условно разрешенные виды использования;
- вспомогательные виды разрешенного использования, допустимые только в качестве дополнительных по отношению к основным видам разрешенного использования и условно разрешенным видам использования и осуществляемые совместно с ними.

2. Виды разрешенного использования (далее – ВРИ) земельных участков в настоящих Правилах определяются в соответствии с приказом Федеральной службы государственной регистрации, кадастра и картографии от 10.11.2020 № П/0412 «Об утверждении классификатора видов разрешенного использования земельных участков».

21. Градостроительные регламенты территориальных зон

1. Градостроительные регламенты территориальных зон Ж1/1, Ж1/2, Ж1/3, Ж1/4, Ж1/5, Ж1/6, Ж1/7, Ж1/8, Ж1/9, Ж1/10, Ж1/11

№ п/п	Код ВРИ	Наименование ВРИ	Предельные (минимальные и (или) максимальные) размеры земельных участков, в том числе их площадь, м ²		5	6	7	8
			4	max min				
1	2	3	4	5	6	7	8	
ОСНОВНЫЕ ВИДЫ ГРАЖДАНСКОГО ИСПОЛЬЗОВАНИЯ ЗЕМЕЛЬНЫХ УЧАСТКОВ И ОБЪЕКТОВ КАПИТАЛЬНОГО СТРОИТЕЛЬСТВА								
1	2.1	Для индивидуального жилищного строительства	400	5000	50%	3 этажа*	3 метра**	
2	2.3	Блокированная жилая застройка	80	3000	50%	3 этажа*	3 метра**; 0 метров – при прилегающих к соседним зданиям	
3	2.2	Для ведения личного подсобного хозяйства (приусадебный земельный участок)	300	5000	30%	3 этажа*	3 метра**	
4	1.19	Сенокосение	600	50000	0%	не подлежит установлению		
5	1.20	Выпас сельскохозяйственных животных	300	50000	0%	не подлежит установлению		
6	2.7.2	Размещение гаражей для собственных нужд	не подлежит установлению					
7	3.1.1	Предоставление коммунальных услуг	не подлежит установлению		5000	не подлежит установлению		
8	3.1.2	Административные здания организаций, обеспечивающих предоставление коммунальных услуг	не подлежит установлению		60%	3 этажа	3 метра	
9	3.2.2	Оказание социальной помощи населению	не подлежит установлению		60%	3 этажа	3 метра	

№ п/п	Код ВРИ	Наименование ВРИ	Пределы (или минимальные и максимальные) размеры земельных участков, в том числе их площадь, в м ²		Максимальный процент застройки в границах земельного участка	Пределы количества этажей или пределы высоты зданий, строений, сооружений	Минимальные отступы от границ земельных участков в целях определения мест допустимого размещения зданий, строений, сооружений, за пределами которых запрещено строительство зданий, строений, сооружений
			min	max			
1	2	3	4	5	6	7	8
10	3.2.3	Окнание услуг связи	не подлежат установлению				
11	3.4.1	Амбулаторно-поликлиническое обслуживание	не подлежат установлению		60%	3 этажа	3 метра
12	3.5.1	Дошкольное, начальное и среднее общее образование	не подлежат установлению			3 этажа	3 метра
13	3.6.2	Парка культуры и отдыха	не подлежат установлению				
14	5.1.3	Площадки для занятий спортом	не подлежат установлению				
15	9.3	Историко-культурная деятельность	не подлежат установлению				
16	11.1	Общее пользование водными объектами	не подлежат установлению				
17	12.0	Земельные участки (территории) общего пользования	не подлежат установлению				
18	12.0.1	Улично-дорожная сеть	не подлежат установлению				
19	12.0.2	Благоустройство территории	не подлежат установлению				
УСЛОВНО РАЗРЕШЕННЫЕ ВИДЫ ИСПОЛЬЗОВАНИЯ ЗЕМЕЛЬНЫХ УЧАСТКОВ И ОБЪЕКТОВ КАПИТАЛЬНОГО СТРОИТЕЛЬСТВА							
20	2.1.1	Малозатяжная многоквартирная жилая застройка	600	не подлежат установлению	45%	4 этажа	6 метров
21	2.7.1	Хранение автотранспорта	не подлежат установлению				
22	3.2.4	Обществения	600	не подлежат установлению	45%	4 этажа	6 метров
23	3.3	Бытовое обслуживание	200	5000	60%	3 этажа	3 метра
24	3.6.1	Объекты культурно-досуговой деятельности	200	5000	60%	3 этажа	3 метра
25	3.7.1	Осуществление религиозных обрядов	не подлежат установлению				3 метра
26	3.8.1	Государственное управление	не подлежат установлению		60%	4 этажа	3 метра

№ п/п	Код ВРИ	Наименование ВРИ	Пределы вые (минимальные и (или) максимальные) размеры земельных участков, в том числе их площадь, в.м.2		Максимальный процент застройки в границах земельного участка	Пределы количество этажей или пределы или высота зданий, строений, сооружений	Минимальные отступы от границ земельных участков в целях определения мест допустимого размещения зданий, строений, сооружений, за пределами которых запрещено строительство зданий, строений, сооружений
			min	max			
1	2	3	4	5	6	7	8
27	3.10.1	Амбулаторное ветеринарное обслуживание	200	5000	60%	3 этажа	3 метра
28	4.1	Дельное управление	не подлежат установлению		60%	4 этажа	3 метра
29	4.4	Магазины	200	5000	60%	3 этажа	3 метра
30	4.5	Банковская и страховая деятельность	не подлежат установлению		60%	3 этажа	3 метра
31	4.6	Общественное питание	200	5000	50%	3 этажа	3 метра
32	4.7	Гостиничное обслуживание	600	не подлежат установлению	45%	4 этажа	6 метров
33	4.9	Службевые гаражи	не подлежат установлению	5000	60%	не подлежат установлению	3 метра
34	5.1.2	Обеспечение занятий спортом в помещениях	не подлежат установлению		45%	не подлежат установлению	3 метра
35	6.4	Пищевая промышленность	не подлежат установлению	5000	не подлежат установлению	15 метров	3 метра
36	8.3	Обеспечение в внутреннего правоохранка	не подлежат установлению				3 метра
37	13.1	Ведение огородинства	100	4500	0%	не подлежат установлению	
38	13.2	Ведение скотоводства	400	2000	30%	3 этажа	3 метра

* для вспомогательных видов – 1 этаж;

** от вспомогательных видов – 1 метр.

Не допускается размещать со стороны улицы вспомогательные строения, за исключением гаражей. Допускается блокировка хозяйственных построек на смежных земельных участках по взаимному согласию домовладельцев с учетом требований пожарной безопасности.

Ограничения использования земельных участков и объектов капитального строительства в зонах с особыми условиями использования территории устанавливаются в соответствии с законодательством Российской Федерации. Перечень зон с особыми условиями использования территории и основания установления ограничений приведены в пункте 22 настоящих Правил.

В отношении части земельных участков, расположенных в границах ООПТ - государственного комплексного природного заказника областного значения «Дивногорье», правовой режим использования определяется постановлением Правительства Воронежской области от 22.12.2017 № 1066 «О создании государственного природного заказника областного значения «Дивногорье»».

2. Градостроительные регламенты территориальных зон Ж2/6, Ж2/9

№ п/п	Код ВРИ	Наименование ВРИ	Предельные (минимальные и (или) максимальные) размеры земельных участков, в том числе их площадь, м ²		6	7	8
			min	max			
ОСНОВНЫЕ ВИДЫ РАЗРЕШЕННОГО ИСПОЛЬЗОВАНИЯ ЗЕМЕЛЬНЫХ УЧАСТКОВ И ОБЪЕКТОВ КАПИТАЛЬНОГО СТРОИТЕЛЬСТВА							
1	2.1.1	Малоэтажная многоквартирная жилая застройка	600	не подлежит установлению	45%	4 этажа	6 метров
2	2.1	Для индивидуального жилищного строительства	300	3000	50%	3 этажа*	3 метра**
3	2.2	Для ведения личного подсобного хозяйства (присудебный земельный участок)	300	5000	30%	3 этажа*	3 метра**

Минимальные отступы от границ земельных участков в целях определения мест допустимого размещения зданий, строений, сооружений, за пределами которых запрещено строительство зданий, строений, сооружений

Максимальный процент застройки в границах земельного участка

Предельное количество этажей или предельная высота зданий, строений, сооружений

№ п/п	Код ВРИ	Наименование ВРИ	Пределы (минимальные и (или) максимальные) размеры земельных участков, в том числе их площадь, м ²		Максимальный процент застройки в границах земельного участка	Пределное количество этажей или предельная высота зданий, строений, сооружений	Минимальные отступы от границ земельных участков в целях определения мест допустимого размещения зданий, строений, сооружений, за пределами которых запрещено строительство зданий, строений, сооружений	
			min	max				
1	2	3	4	5	6	7	8	
4	2.3	Блокированная жилая застройка	80	3000	50%	Этажа*	3 метра**; 0 метров – при примыкании к соседним зданиям	
5	2.7.1	Хранение автотранспорта	не подлежат установлению					
6	2.7.2	Размещение гаражей для собственных нужд	не подлежат установлению					
7	3.1.1	Предоставление коммунальных услуг	не подлежат установлению	5000	не подлежат установлению			
8	3.1.2	Административные здания организаций, обеспечивающих предоставление коммунальных услуг	не подлежат установлению		60%	3 этажа	3 метра	
9	3.2.4	Общеклассицизм	600	не подлежат установлению		4 этажа	6 метров	
10	13.1	Ведение огородничества	100	не подлежат установлению		не подлежат установлению		
11	3.6.1	Объекты культурно-досуговой деятельности	200	5000	60%	3 этажа	3 метра	
12	3.2.2	Оказание социальной помощи населению	не подлежат установлению		60%	3 этажа	3 метра	
13	3.2.3	Оказание услуг связи	не подлежат установлению		60%	3 этажа	3 метра	
14	3.4.1	Амбулаторно-поликлиническое обслуживание	не подлежат установлению		60%	3 этажа	3 метра	
15	3.5.1	Дошкольное, начальное и среднее общее образование	не подлежат установлению			4 этажа	3 метра	
16	3.6.2.	Парки культуры и отдыха	не подлежат установлению					
17	3.8.1	Государственное управление	не подлежат установлению		60%	4 этажа	3 метра	

№ п/п	Код ВРИ	Наименование ВРИ	Пределы (минимальные и (или) максимальные) размеры земельных участков, в том числе их площадь, м ²		Максимальный процент застройки в границах земельного участка	Пределное количество этажей или предельная высота зданий, строений, сооружений	Минимальные отступы от границ земельных участков в целях определения мест допустимого размещения зданий, строений, сооружений, за пределами которых запрещено строительство зданий, строений, сооружений
			min	max			
1	2	3	4	5	6	7	8
18	4.5	Банковская и страховая деятельность	не подлежат установлению	3000	60%	3 этажа	3 метра
19	5.1.2	Обеспечение занятий спортом в помещениях	не подлежат установлению				
20	5.1.3	Площадки для занятий спортом	не подлежат установлению				
21	8.3	Обеспечение внутреннего правоохранка	не подлежат установлению		50%	не подлежат установлению	3 метра
22	12.0	Земельные участки (территории) общего пользования	не подлежат установлению				3 метра
23	12.0.1	Улично-дорожная сеть	не подлежат установлению				
24	12.0.2	Благоустройство территории	не подлежат установлению				
УСЛОВНО РАЗРЕШЕННЫЕ ВИДЫ ИСПОЛЬЗОВАНИЯ ЗЕМЕЛЬНЫХ УЧАСТКОВ И ОБЪЕКТОВ КАПИТАЛЬНОГО СТРОИТЕЛЬСТВА							
25	2.5	Среднеэтажная жилая застройка	800	не подлежит установлению	40%	8 этажей	6 метров
26	3.3	Бытовое обслуживание	200	5000	60%	3 этажа	3 метра
27	3.7.1	Осуществление религиозных обрядов	не подлежат установлению				3 метра
28	3.10.1	Амбулаторное ветеринарное обслуживание	400	не подлежит установлению	60%	3 этажа	3 метра
29	4.4	Магазины	200	5000	50%	3 этажа	3 метра
30	4.6	Общественное питание	200	5000	50%	3 этажа	3 метра
31	4.1	Деловое управление	400	5000	50%	3 этажа	3 метра
32	4.7	Гостиничное обслуживание	600	не подлежит установлению	45%	4 этажа	6 метров
33	4.9	Служебные гаражи	не подлежат установлению	5000	60%	не подлежат установлению	3 метра

№ п/п	Код ВРИ	Наименование ВРИ	Предельные (минимальные и (или) максимальные) размеры земельных участков, в том числе их площадь, м ²		Максимальный процент застройки в границах земельного участка	Предельное количество этажей или предельная высота зданий, строений, сооружений	Минимальные отступы от границ земельных участков в целях определения мест допустимого размещения зданий, строений, сооружений, за пределами которых запрещено строительство зданий, строений, сооружений
			min	max			
1	2	3	4	5	6	7	8
34	6.4	Пищевая промышленность	400	5000	не подлежит установлению	1,5 метров	3 метра

* для вспомогательных видов – 1 этаж,

** от вспомогательных видов – 1 метр.

Не допускается размещать со стороны улицы вспомогательные строения, за исключением гаражей. Допускается блокировка хозяйственных построек на смежных земельных участках по взаимному согласию домовладельцев с учетом требований пожарной безопасности.

Ограничения использования земельных участков и объектов капитального строительства в зонах с особыми условиями использования территории устанавливаются в соответствии с законодательством Российской Федерации. Перечень зон с особыми условиями использования территории и основания установления ограничений приведены в пункте 22 настоящих Правил.

3. Градостроительные регламенты территориальных зон ОД1, ОД3, ОД6, ОД9

№ п/п	Код ВРИ	Наименование ВРИ	Пределы (или максимальные и (или) минимальные) размеры земельных участков, в том числе их площадь, м ²		6	7	8
			min	max			
1	2	3	4	5	6	7	8
ОСНОВНЫЕ ВИДЫ РАЗРЕШЕННОГО ИСПОЛЬЗОВАНИЯ ЗЕМЕЛЬНЫХ УЧАСТКОВ И ОБЪЕКТОВ КАПИТАЛЬНОГО СТРОИТЕЛЬСТВА							
1	3.1.1	Предоставление коммунальных услуг	не подлежат установлению	5000		не подлежат установлению	
2	3.1.2	Административные здания организаций, обеспечивающих предоставление коммунальных услуг	не подлежат установлению		60%	не подлежат установлению	3 метра
3	3.2.2	Оказание социальной помощи населению	не подлежат установлению		60%	не подлежат установлению	6 метров
4	3.2.3	Оказание услуг связи	не подлежат установлению		60%	не подлежат установлению	6 метров
5	3.2.4	Общепития	600	не подлежат установлению	45%	не подлежат установлению	6 метров
6	3.3	Бытовое обслуживание	200	не подлежат установлению	60%	не подлежат установлению	6 метров
7	3.4.1	Амбулаторно-поликлиническое обслуживание	не подлежат установлению			не подлежат установлению	6 метров
8	3.4.2	Стационарное медицинское обслуживание	не подлежат установлению		45%	не подлежат установлению	6 метров
9	3.5.1	Дошкольное, начальное и среднее общее образование	не подлежат установлению			не подлежат установлению	6 метров
10	3.5.2	Среднее и высшее профессиональное образование	800	не подлежат установлению	45%	не подлежат установлению	6 метров
11	3.6.1	Объекты культурно-досуговой деятельности	не подлежат установлению		60%	не подлежат установлению	6 метров
12	3.6.2	Парки культуры и отдыха	не подлежат установлению			4 этажа	6 метров

Минимальные отступы от границ земельных участков в целях определения мест допустимого размещения зданий, строений, сооружений, за пределами которых запрещено строительство зданий, строений, сооружений

Пределы или предельная высота зданий, строений, сооружений

Максимальный процент застройки в границах земельного участка

№ п/п	Код ВРИ	Наименование ВРИ	Пределыые (минимальные и (или) максимальные) размеры земельных участков, в том числе их площадь, м ²		6	7	Минимальные отступы от границ земельных участков в целях определения мест допустимого размещения зданий, строений, сооружений, за пределами которых запрещено строительство зданий, строений, сооружений
			min	max			
1	2	3	4	5	6	7	8
13	3.7.1	Осуществление религиозных обрядов	не подлежат установлению				6 метров
14	3.8.1	Государственное управление	не подлежат установлению		60%	не подлежат установлению	6 метров
15	3.10.1	Амбулаторное ветеринарное обслуживание	не подлежат установлению		60%	3 этажа	3 метра
16	4.1	Деловое управление	не подлежат установлению		50%	не подлежат установлению	6 метров
17	4.2	Объекты торговли (торговые центры, торгово-развлекательные центры (комплексы))	2300	не подлежат установлению	40%	не подлежат установлению	6 метров
18	4.3	Рынки	не подлежат установлению		45%	не подлежат установлению	6 метров
19	4.4	Магазины	200	не подлежат установлению	60%	не подлежат установлению	3 метра
20	4.5	Банковская и страховая деятельность	не подлежат установлению		60%	не подлежат установлению	6 метров
21	4.6	Общественное питание	400	не подлежат установлению	50%	не подлежат установлению	6 метров
22	4.7	Гостиничное обслуживание	600	не подлежат установлению	45%	не подлежат установлению	6 метров
23	4.8.1	Развлекательные мероприятия	не подлежат установлению		45%	не подлежат установлению	6 метров
24	4.9	Служебные гаражи	не подлежат установлению				3 метра
25	4.10	Выставочно-ярмарочная деятельность	800	не подлежат установлению	45%	не подлежат установлению	6 метров
26	5.1.1	Обеспечение спортивно-	не подлежат установлению				6 метров

№ п/п	Код ВРИ	Наименование ВРИ	Пределы (или) максимальные размеры земельных участков, в том числе их площадь, м ²		Максимальный процент застройки в границах земельного участка	Пределное количество этажей или предельная высота зданий, строений, сооружений	Минимальные отступы от границ земельных участков в целях определения мест допустимого размещения зданий, строений, сооружений, за пределами которых запрещено строительство зданий, строений, сооружений
			min	max			
1	2	3	4	5	6	7	8
		зрелищных мероприятий					
27	5.1.2	Обеспечение занятий спортом в помещениях	не подлежат установлению	не подлежат установлению	45%	не подлежат установлению	6 метров
28	5.1.3	Площадки для занятий спортом	не подлежат установлению	не подлежат установлению			
29	8.3	Обеспечение внутреннего правопорядка	не подлежат установлению	не подлежат установлению			3 метра
30	9.3	Историко-культурная ценность	не подлежат установлению	не подлежат установлению			
31	12.0	Земельные участки (территории) общего пользования	не подлежат установлению	не подлежат установлению			
32	12.0.1	Улично-дорожная сеть	не подлежат установлению	не подлежат установлению			
33	12.0.2	Благоустройство территории	не подлежат установлению	не подлежат установлению			
УСЛОВНО РАЗРЕШЕННЫЕ ВИДЫ ИСПОЛЬЗОВАНИЯ ЗЕМЕЛЬНЫХ УЧАСТКОВ И ОБЪЕКТОВ КАПИТАЛЬНОГО СТРОИТЕЛЬСТВА							
34	2.1	Для индивидуального жилищного строительства	300	1000	50%	3 этажа*	3 метра**
35	2.1.1	Малоземляная многоквартирная жилая застройка	600	не подлежат установлению	45%	4 этажа	6 метров
36	2.2	Для ведения личного подсобного хозяйства (примусельный земельный участок)	300	5000	40%	3 этажа*	3 метра**
37	2.3	Блокированная жилая застройка	80	3000	50%	3этажа*	3 метра**; 0 метров – при примыкании к соседним зданиям
38	2.7.1	Хранение автотранспорта	не подлежат установлению	не подлежат установлению			1 метр
39	2.7.2	Размещение гаражей для	не подлежат установлению	не подлежат установлению			

№ п/п	Код ВРИ	Наименование ВРИ	Предельные (минимальные и (или) максимальные) размеры земельных участков, в том числе их площадь, м ²		Максимальный процент застройки в границах земельного участка	Предельное количество этажей или предельная высота зданий, строений, сооружений	Минимальные отступы от границ земельных участков в целях определения мест допустимого размещения зданий, строений, сооружений, за пределами которых запрещено строительство зданий, строений, сооружений
			min	max			
1	2	3	4	5	6	7	8
		собственных нужд					
40	4.9.1.3	Автомобильные мойки	не подлежат установлению	5000		1 этаж	3 метра
41	6.4	Пищевая промышленность	400		50%	1,5 метров	3 метра

* для вспомогательных видов – 1 этаж;

** от вспомогательных видов – 1 метр.

Не допускается размещать со стороны улицы вспомогательные строения, за исключением гаражей. Допускается блокировка хозяйственных построек на смежных земельных участках по взаимному согласию домовладельцев с учетом требований пожарной безопасности.

Ограничения использования земельных участков и объектов капитального строительства в зонах с особыми условиями использования территории устанавливаются в соответствии с законодательством Российской Федерации. Перечень зон с особыми условиями использования территории и основания установления ограничений приведены в пункте 22 настоящих Правил.

4. Градостроительный регламент территориальной зоны III

№ п/п	Код ВРИ	Наименование ВРИ	Пределы (минимальные и (или) максимальные) размеры земельных участков, в том числе их площадь, м ²		4	5	6	7	8
			min	max					
1	2	3	4	5	6	7	8	9	
ОСНОВНЫЕ ВИДЫ РАЗРЕШЕННОГО ИСПОЛЬЗОВАНИЯ ЗЕМЕЛЬНЫХ УЧАСТКОВ И ОБЪЕКТОВ КАПИТАЛЬНОГО СТРОИТЕЛЬСТВА									
1	1.15	Хранение и переработка сельскохозяйственной продукции	не подлежат установлению		не подлежат установлению		3 метра		
2	1.18	Обеспечение сельскохозяйственного производства	не подлежат установлению		не подлежат установлению		3 метра		
3	3.1	Коммунальное обслуживание	не подлежат установлению		не подлежат установлению		3 метра		
4	6.1	Недропользование	не подлежат установлению		не подлежат установлению		3 метра		
5	6.4	Пищевая промышленность	не подлежат установлению		не подлежат установлению		3 метра		
6	6.6	Строительная промышленность	не подлежат установлению		не подлежат установлению		3 метра		
7	6.8	Связь	не подлежат установлению		не подлежат установлению		3 метра		
8	6.9	Склад	не подлежат установлению		60%		не подлежат установлению		
9	6.9.1	Складские площадки	не подлежат установлению		не подлежат установлению		3 метра		
10	3.3	Бытовое обслуживание	200	не подлежат установлению	60%		не подлежат установлению		
11	4.1	Деловое управление	не подлежат установлению		50%		не подлежат установлению		
12	4.4	Магазины	200	не подлежат установлению	50%		не подлежат установлению		
13	4.6	Общественное питание	400	не подлежат установлению	50%		не подлежат установлению		
14	4.9	Службывые гаражи	не подлежат установлению		не подлежат установлению		3 метра		

Минимальные отступы от границ земельных участков в целях определения мест

допустимого размещения зданий, строений, сооружений, за пределами которых запрещено строительство зданий, строений, сооружений

Пределное количество этажей или предельная высота зданий, строений, сооружений

Максимальный процент застройки в границах земельного участка

3 метра

3 метра

3 метра

3 метра

3 метра

3 метра

3 метра

3 метра

3 метра

3 метра

№ п/п	Код ВРИ	Наименование ВРИ	Пределы (минимальные и (или) максимальные) размеры земельных участков, в том числе их площадь, м ²		Максимальный процент застройки в границах земельного участка	Пределное количество этажей или предельная высота зданий, строений, сооружений	Минимальные отступы от границ земельных участков в целях определения мест допустимого размещения зданий, строений, сооружений, за пределами которых запрещено строительство зданий, строений, сооружений
			min	max			
1	2	3	4	5	6	7	8
15	4.9.1.1	Заправка транспортных средств	не подлежат установлению				3 метра
16	4.9.1.3	Автомобильные мойки	не подлежат установлению				3 метра
17	4.9.1.4	Ремонт автомобилей	не подлежат установлению				3 метра
18	7.1.1	Железнодорожные пути	не подлежат установлению				
19	12.0	Земельные участки (территории) общего пользования	не подлежат установлению				
20	12.0.1	Улично-дорожная сеть	не подлежат установлению				
21	12.0.2	Благоустройство территории	не подлежат установлению				
УСЛОВНО РАЗРЕШЕННЫЕ ВИДЫ ИСПОЛЬЗОВАНИЯ ЗЕМЕЛЬНЫХ УЧАСТКОВ И ОБЪЕКТОВ КАПИТАЛЬНОГО СТРОИТЕЛЬСТВА							
22	3.5.2	Среднее и высшее профессиональное образование	800	не подлежат установлению	45%	не подлежат установлению	3 метра
23	4.10	Выставочно-ярмарочная деятельность	800	не подлежат установлению	45%	не подлежат установлению	6 метров
24	5.1.2	Обеспечение занятий спортом в помещениях	не подлежат установлению		45%	не подлежат установлению	3 метра
25	3.4.1	Амбулаторно-поликлиническое обслуживание	не подлежат установлению			3 этажа	3 метра
26	6.7	Энергетика	не подлежат установлению				3 метра
27	7.1.1	Железнодорожные пути	не подлежат установлению				

Ограничения использования земельных участков и объектов капитального строительства в зонах с особыми условиями использования территории устанавливаются в соответствии с законодательством Российской Федерации.

Перечень зон с особыми условиями использования территории и основания установления ограничений приведены в пункте 22 настоящих Правил.

5. Градостроительные регламенты территориальных зон ИТ1/1, ИТ1/3, ИТ1/4, ИТ1/9, ИТ1

№ п/п	Код ВРИ	Наименование ВРИ	Предельные (минимальные и (или) максимальные) размеры земельных участков, в том числе их площадь, м ²		Максимальный процент застройки в границах земельного участка	Предельное количество этажей или предельная высота зданий, строений, сооружений	Минимальные отступы от границ земельных участков в целях определения мест допустимого размещения зданий, строений, сооружений, за пределами которых запрещено строительство зданий, строений, сооружений	
			min	max				
1	2	3	4	5	6	7	8	
ОСНОВНЫЕ ВИДЫ РАЗРЕШЕННОГО ИСПОЛЬЗОВАНИЯ ЗЕМЕЛЬНЫХ УЧАСТКОВ И ОБЪЕКТОВ КАПИТАЛЬНОГО СТРОИТЕЛЬСТВА								
1	7.2.1	Размещение автомобильных дорог	не подлежат установлению					
2	7.2.2	Обслуживание перевозок пассажиров	не подлежат установлению					3 метра
3	7.2.3	Стоянки транспорта общего пользования	не подлежат установлению					
4	3.1.1	Предоставление коммунальных услуг	не подлежат установлению					
5	6.8	Связь	не подлежат установлению					3 метра
6	6.7	Энергетика	не подлежат установлению					3 метра
7	11.2	Специальное пользование водными объектами	не подлежат установлению					
8	12.0	Земельные участки (территории) общего пользования	не подлежат установлению					
9	12.0.1	Улично-дорожная сеть	не подлежат установлению					
10	12.0.2	Благоустройство территории	не подлежат установлению					
УСЛОВНО РАЗРЕШЕННЫЕ ВИДЫ ИСПОЛЬЗОВАНИЯ ЗЕМЕЛЬНЫХ УЧАСТКОВ И ОБЪЕКТОВ КАПИТАЛЬНОГО СТРОИТЕЛЬСТВА								
11	2.7.1	Хранение автотранспорта	не подлежат установлению					1 метр

№ п/п	Код ВРИ	Наименование ВРИ	Предельные (минимальные и (или) максимальные) размеры земельных участков, в том числе их площадь, м ²		Максимальный процент застройки в границах земельного участка	Предельное количество этажей или предельная высота зданий, строений, сооружений	Минимальные отступы от границ земельных участков в целях определения мест допустимого размещения зданий, строений, сооружений, за пределами которых запрещено строительство зданий, строений, сооружений
			min	max			
1	2	3	4	5	6	7	8
12	4.9.1	Объекты дорожного сервиса	не подлежат установлению				3 метра
13	4.9.1.1	Заправка транспортных средств	не подлежат установлению			1 этаж	3 метра
14	4.9.1.2	Обеспечение дорожного оттока	600	не подлежат установлению	45%	3 этажа	3 метра
15	4.9.1.3	Автомобильные мойки	не подлежат установлению			1 этаж	3 метра
16	4.9.1.4	Ремонт автомобилей	не подлежат установлению			1 этаж	3 метра
17	7.1.1	Железнодорожные пути	не подлежат установлению				

Ограничения использования земельных участков и объектов капитального строительства в зонах с особыми условиями использования территории устанавливаются в соответствии с законодательством Российской Федерации. Перечень зон с особыми условиями использования территории и основания установления ограничений приведены в пункте 22 настоящих Правил.

6. Градостроительный регламент территориальной зоны ИТ2

№ п/п	Код ВРИ	Наименование ВРИ	Пределы (минимальные и (или) максимальные) размеры земельных участков, в том числе их площадь, м ²		Максимальный процент застройки в границах земельного участка	Пределное количество этажей или предельная высота зданий, строений, сооружений	Минимальные отступы от границ земельных участков в целях определения мест допустимого размещения зданий, строений, сооружений, за пределами которых запрещено строительство зданий, строений, сооружений	
			min	max				
1	2	3	4	5	6	7	8	
ОСНОВНЫЕ ВИДЫ РАЗРЕШЕННОГО ИСПОЛЬЗОВАНИЯ ЗЕМЕЛЬНЫХ УЧАСТКОВ И ОБЪЕКТОВ КАПИТАЛЬНОГО СТРОИТЕЛЬСТВА								
1	7.1	Железнодорожный транспорт	не подлежат установлению					3 метра
2	3.1.1	Предоставление коммунальных услуг	не подлежат установлению					
УСЛОВНО РАЗРЕШЕННЫЕ ВИДЫ ИСПОЛЬЗОВАНИЯ ЗЕМЕЛЬНЫХ УЧАСТКОВ И ОБЪЕКТОВ КАПИТАЛЬНОГО СТРОИТЕЛЬСТВА								
3	Не устанавливаются							

Ограничения использования земельных участков и объектов капитального строительства в зонах с особыми условиями использования территории устанавливаются в соответствии с законодательством Российской Федерации. Перечень зон с особыми условиями использования территории и основания установления ограничений приведены в пункте 22 настоящих Правил.

В отношении части земельных участков, расположенных в границах ООПТ - государственного комплексного природного заказника областного значения «Дивногорье», правовой режим использования определяется постановлением Правительства Воронежской области от 22.12.2017 № 1066 «О создании государственного природного заказника областного значения «Дивногорье»».

7. Градостроительные регламенты территориальных зон СХ1/1, СХ1/2, СХ1/3, СХ1/7, СХ1/8, СХ1/9, СХ1/10,

СХ1/11

№ п/п	Код ВРИ	Наименование ВРИ	Предельные (минимальные и (или) максимальные) размеры земельных участков, в том числе их площадь, м ²		Максимальный процент застройки в границах земельного участка	Предельное количество этажей или предельная высота зданий, строений, сооружений	Минимальные отступы от границ земельных участков в целях определения мест допустимого размещения зданий, строений, сооружений, за пределами которых запрещено строительство зданий, строений, сооружений	
			min	max				
1	2	3	4	5	6	7	8	
ОСНОВНЫЕ ВИДЫ РАЗРЕШЕННОГО ИСПОЛЬЗОВАНИЯ ЗЕМЕЛЬНЫХ УЧАСТКОВ И ОБЪЕКТОВ КАПИТАЛЬНОГО СТРОИТЕЛЬСТВА								
1	1.2	Выращивание зерновых и иных сельскохозяйственных культур	не подлежат установлению					
2	1.3	Овощеводство	не подлежат установлению					
3	1.5	Садоводство	не подлежат установлению					
4	1.12	Пчеловодство	не подлежат установлению					
5	1.13	Рыбоводство	не подлежат установлению					
6	1.16	Ведение личного подсобного хозяйства на полевых участках	не подлежат установлению					
7	1.19	Сенокосение	не подлежат установлению					
8	1.20	Выпас сельскохозяйственных животных	не подлежат установлению					
9	3.1.1	Предоставление коммунальных услуг	не подлежат установлению					
10	11.0	Водные объекты	не подлежат установлению					
11	11.1	Общее пользование водными объектами	не подлежат установлению					
12	12.0	Земельные участки (территории) общего пользования	не подлежат установлению					
13	12.0.1	Улично-дорожная сеть	не подлежат установлению					
14	12.0.2	Благоустройство территории	не подлежат установлению					
15	13.1	Ведение огородничества	100	45(00)	0%	не подлежат установлению		

№ п/п	Код ВРИ	Наименование ВРИ	Пределы (минимальные и (или) максимальные) размеры земельных участков, в том числе их площадь, м ²		6	7	8
			min	max			
1	2	3	4	5	6	7	8
УСЛОВНО РАЗРЕШЕННЫЕ ВИДЫ ИСПОЛЬЗОВАНИЯ ЗЕМЕЛЬНЫХ УЧАСТКОВ И ОБЪЕКТОВ КАПИТАЛЬНОГО СТРОИТЕЛЬСТВА							
16	1.15	Хранение и переработка сельскохозяйственной продукции	не подлежат установлению				3 метра
17	6.8	Связь	не подлежат установлению				3 метра
18	11.2	Специальное пользование водными объектами	не подлежат установлению				
19	11.3	Гидротехнические сооружения	не подлежат установлению				

Ограничения использования земельных участков и объектов капитального строительства в зонах с особыми условиями использования территории устанавливаются в соответствии с законодательством Российской Федерации. Перечень зон с особыми условиями использования территории и основания установления ограничений приведены в пункте 22 настоящих Правил.

8. Градостроительные регламенты территориальных зон СХ2/10, СХ2

№ п/п	Код ВРИ	Наименование ВРИ	Предельные (минимальные и (или) максимальные) размеры земельных участков, в том числе их площадь, м ²		4	5	6	7	8
			min	max					
1	2	3	4	5	6	7	8	Минимальные отступы от границ земельных участков в целях определения мест допустимого размещения зданий, строений, сооружений, за пределами которых запрещено строительство зданий, строений, сооружений	
1	1.1	Растениеводство	не подлежат установлению						
2	1.1.2	Пчеловодство	не подлежат установлению						
3	1.1.5	Хранение и переработка сельскохозяйственной продукции	не подлежат установлению		3 метра				
4	1.1.6	Ведение личного подсобного хозяйства на полевых участках	не подлежат установлению						
5	1.1.8	Обеспечение сельскохозяйственного производства	не подлежат установлению						
6	3.1.1	Предоставление коммунальных услуг	не подлежат установлению						
7	4.1	Деловое управление	не подлежат установлению		50%	не подлежат установлению		3 метра	
8	4.4	Магазины	не подлежат установлению		50%	не подлежат установлению		3 метра	
9	4.9.1.1	Заправка транспортных средств	5000		не подлежат установлению		3 метра		
10	6.9	Склад	не подлежат установлению		не подлежат установлению		1 этаж	3 метра	
11	6.9.1	Складские площадки	не подлежат установлению		не подлежат установлению		3 метра		
12	12.0	Земельные участки (территории) общего пользования	не подлежат установлению						
13	12.0.1	Улично-дорожная сеть	не подлежат установлению						
14	12.0.2	Былоустройство территории	не подлежат установлению						

№ п/п	Код ВРИ	Наименование ВРИ	Пределы (или) максимальные размеры земельных участков, в том числе их площадь, м ²		Максимальный процент застройки в границах земельного участка	Предельное количество этажей или предельная высота зданий, строений, сооружений	Минимальные отступы от границ земельных участков в целях определения мест допустимого размещения зданий, строений, сооружений, за пределами которых запрещено строительство зданий, строений, сооружений
			min	max			
1	2	3	4	5	6	7	8
УСЛОВНО РАЗРЕШЕННЫЕ ВИДЫ ИСПОЛЬЗОВАНИЯ ЗЕМЕЛЬНЫХ УЧАСТКОВ И ОБЪЕКТОВ КАПИТАЛЬНОГО СТРОИТЕЛЬСТВА							
15	1.7	Животноводство	не подлежат установлению				3 метра
16	6.4	Пищевая промышленность	не подлежат установлению				3 метра
17	6.8	Связь	не подлежат установлению				3 метра

Ограничения использования земельных участков и объектов капитального строительства в зонах с особыми условиями использования территории устанавливаются в соответствии с законодательством Российской Федерации. Перечень зон с особыми условиями использования территории и основания установления ограничений приведены в пункте 22 настоящих Правил.

9. Градостроительный регламент территориальной зоны Р1/6

№ п/п	Код ВРИ	Наименование ВРИ	Пределы (минимальные и (или) максимальные) размеры земельных участков, в том числе их площадь, м ²		Максимальный процент застройки в границах земельного участка	Пределное количество этажей или предельная высота зданий, строений, сооружений	Минимальные отступы от границ земельных участков в целях определения мест допустимого размещения зданий, строений, сооружений, за пределами которых запрещено строительство зданий, строений, сооружений
			min	max			
1	2	3	4	5	6	7	8
ОСНОВНЫЕ ВИДЫ РАЗРЕШЕННОГО ИСПОЛЬЗОВАНИЯ ЗЕМЕЛЬНЫХ УЧАСТКОВ И ОБЪЕКТОВ КАПИТАЛЬНОГО СТРОИТЕЛЬСТВА							
1	3.6.2.	Парки культуры и отдыха	не подлежат установлению				
2	5.1.3.	Площадки для занятий спортом	не подлежат установлению				
3	9.1	Охрана природных территорий	не подлежат установлению				
4	9.3	Историко-культурная деятельность	не подлежат установлению				
5	12.0.1	Улично-дорожная сеть	не подлежат установлению				
6	12.0.2	Велоустройство территории	не подлежат установлению				
7	3.1.1	Предоставление коммунальных услуг	не подлежат установлению				
УСЛОВНО РАЗРЕШЕННЫЕ ВИДЫ ИСПОЛЬЗОВАНИЯ ЗЕМЕЛЬНЫХ УЧАСТКОВ И ОБЪЕКТОВ КАПИТАЛЬНОГО СТРОИТЕЛЬСТВА							
8	3.6.1	Объекты культурно-досуговой деятельности	200	3000	45%	не подлежат установлению	3 метра
9	3.7.1	Осуществление религиозных обрядов	не подлежат установлению				3 метра
10	4.6	Общественное питание	200	1000	50%	не подлежат установлению	3 метра
11	4.8.1	Развлекательные мероприятия	200	3000	45%	не подлежат установлению	3 метра

Ограничения использования земельных участков и объектов капитального строительства в зонах с особыми условиями использования территории устанавливаются в соответствии с законодательством Российской Федерации.

Перечень зон с особыми условиями использования территории и основания установления ограничений приведены в пункте 22 настоящих Правил.

10. Градостроительные регламенты территориальных зон СН1/1, СН1/2, СН1/3, СН1/4, СН1/7, СН1/8, СН1/9, СН1/10, СН1/11, СН1

№ п/п	Код ВРИ	Наименование ВРИ	Пределы (или) максимальные и минимальные размеры земельных участков, в том числе их площадь, м ²		Максимальный процент застройки в границах земельного участка	Пределы количества этажей или предельная высота зданий, строений, сооружений	Минимальные отступы от границ земельных участков в целях определения мест допустимого размещения зданий, строений, сооружений, за пределами которых запрещено строительство зданий, строений, сооружений
			min	max			
ОСНОВНЫЕ ВИДЫ РАЗРЕШЕННОГО ИСПОЛЬЗОВАНИЯ ЗЕМЕЛЬНЫХ УЧАСТКОВ И ОБЪЕКТОВ КАПИТАЛЬНОГО СТРОИТЕЛЬСТВА							
1	12.1	Ритуальная деятельность	не подлежат установлению	400000	не подлежат установлению	не подлежат установлению	3 метра
2	12.0	Земельные участки (территории) общего пользования	не подлежат установлению				
3	12.0.1	Улично-дорожная сеть	не подлежат установлению				
4	12.0.2	Электроустройство территории	не подлежат установлению				
5	3.1.1	Предоставление коммунальных услуг	не подлежат установлению				
УСЛОВНО РАЗРЕШЕННЫЕ ВИДЫ ИСПОЛЬЗОВАНИЯ ЗЕМЕЛЬНЫХ УЧАСТКОВ И ОБЪЕКТОВ КАПИТАЛЬНОГО СТРОИТЕЛЬСТВА							
6	3.7.1	Осуществление религиозных обрядов	не подлежат установлению				3 метра

Ограничения использования земельных участков и объектов капитального строительства в зонах с особыми условиями использования территории устанавливаются в соответствии с законодательством Российской Федерации.

Перечень зон с особыми условиями использования территории и основания установления ограничений приведены в пункте 22 настоящих Правил.

22. Перечень зон с особыми условиями использования территории и основания установления ограничений использования земельных участков и объектов капитального строительства на территории Криниченского сельского поселения Острогожского района Воронежской области

№ п/п	Вид зоны	Основания установления ограничений использования земельных участков и объектов капитального строительства
1	Зоны охраны объектов культурного наследия	Федеральный закон от 25.06.2002 № 73-ФЗ «Об объектах культурного наследия (памятников истории и культуры) народов Российской Федерации»
2	Защитная зона объекта культурного наследия	Постановление Правительства Воронежской области от 25.12.2013 № 1153 «Об утверждении границ зон охраны объекта культурного наследия регионального значения «Дивногорье», режимов использования земель и градостроительных регламентов в границах данных зон» Установлена приказом управления по охране объектов культурного наследия Воронежской области от 14.11.2019 № 71-01-07/289 «Об утверждении графического описания местоположения границ (с перечнем координат характерных точек этих границ) защитных зон объектов культурного наследия, расположенных на территории Воронежской области»
3	Охранная зона объектов электроэнергетики (объектов электросетевого хозяйства и объектов по производству электрической энергии)	Постановление Правительства Российской Федерации от 24.02.2009 № 160 «О порядке установления охранных зон объектов электросетевого хозяйства и особых условий использования земельных участков, расположенных в границах таких зон» Постановление Правительства Российской Федерации от 18.11.2013 № 1033 «О порядке установления охранных зон объектов по производству электрической энергии и особых условий использования земельных участков, расположенных в границах таких зон»
4	Охранная зона линий и сооружений связи	Постановление Правительства Российской Федерации от 09.06.1995 № 578 «Об утверждении Правил охраны линий и сооружений связи Российской Федерации»
5	Водоохранная зона	Водный кодекс Российской Федерации
6	Прибрежная защитная полоса	Водный кодекс Российской Федерации
7	Зоны загопления и подтопления	Водный кодекс Российской Федерации

8	<p>Зоны санитарной охраны источников питьевого и хозяйственно-бытового водоснабжения, а также устанавливаемые в случаях, предусмотренных Водным кодексом Российской Федерации, в отношении подземных водных объектов зоны специальной охраны</p>	<p>Водный кодекс Российской Федерации</p> <p>СанПиН 2.1.4.1110-02 «Зоны санитарной охраны источников водоснабжения и водопроводов питьевого назначения»</p>
9	<p>Санитарно-защитная зона</p>	<p>Постановление Правительства Российской Федерации от 03.03.2018 № 222 «Об утверждении Правил установления санитарно-защитных зон и использования земельных участков, расположенных в границах санитарно-защитных зон»</p>
10	<p>Охранная зона пунктов государственной геодезической сети, государственной нивелирной сети и государственной гравиметрической сети</p>	<p>Постановление Правительства РФ от 21.08.2019 № 1080 «Об охранных зонах пунктов государственной геодезической сети, государственной нивелирной сети и государственной гравиметрической сети»</p>

Приложение № 1
к правилам землепользования и застройки
Криниченского сельского поселения
Острогожского муниципального района
Воронежской области

ГРАФИЧЕСКОЕ ОПИСАНИЕ МЕСТОПОЛОЖЕНИЯ ГРАНИЦ
ТЕРРИТОРИАЛЬНЫХ ЗОН СЕЛА КРИНИЦА

ГРАФИЧЕСКОЕ ОПИСАНИЕ

местоположения границ

Зона застройки индивидуальными жилыми домами села Криница - Ж1/1

(наименование объекта, местоположение границ которого описано (далее - объект))

Раздел 1

Сведения об объекте		
№ п/п	Характеристики объекта	Описание характеристик
1	2	3
1	Местоположение объекта	Воронежская область, Острогожский муниципальный район, Криниченское сельское поселение, село Криница
2	Площадь объекта +/- величина погрешности определения площади (Р +/- Дельта Р)	-
3	Иные характеристики объекта	-

Сведения о местоположении границ объекта					
1. Система координат: МСК - 36, зона 1					
2. Сведения о характерных точках границ объекта					
Обозначение характерных точек границ	Координаты, м		Метод определения координат характерной точки	Средняя квадратическая погрешность положения характерной точки (Мп), м	Описание обозначения точки на местности (при наличии)
	X	Y			
1	2	3	4	5	6
1	427834.78	1302401.95	Картометрический	1.00	-
2	427837.14	1302408.02	Картометрический	1.00	-
3	427857.85	1302457.55	Картометрический	1.00	-
4	427859.84	1302467.37	Картометрический	1.00	-
5	427859.40	1302479.08	Картометрический	1.00	-
6	427858.24	1302484.31	Картометрический	1.00	-
7	427855.58	1302494.74	Картометрический	1.00	-
8	427822.12	1302547.60	Картометрический	1.00	-
9	427800.91	1302581.11	Картометрический	1.00	-
10	427783.58	1302609.08	Картометрический	1.00	-
11	427745.39	1302666.34	Картометрический	1.00	-
12	427734.50	1302680.90	Картометрический	1.00	-
13	427715.76	1302696.90	Картометрический	1.00	-
14	427692.12	1302718.08	Картометрический	1.00	-
15	427661.52	1302753.86	Картометрический	1.00	-
16	427634.92	1302796.35	Картометрический	1.00	-
17	427598.72	1302854.17	Картометрический	1.00	-
18	427591.63	1302866.13	Картометрический	1.00	-
19	427583.20	1302881.00	Картометрический	1.00	-
20	427557.01	1302919.05	Картометрический	1.00	-
21	427541.67	1302941.44	Картометрический	1.00	-
22	427512.54	1302981.96	Картометрический	1.00	-
23	427488.13	1303014.68	Картометрический	1.00	-
24	427482.43	1303019.62	Картометрический	1.00	-
25	427472.05	1303025.61	Картометрический	1.00	-
26	427447.77	1303039.52	Картометрический	1.00	-
27	427422.36	1303051.23	Картометрический	1.00	-
28	427403.86	1303063.08	Картометрический	1.00	-
29	427387.42	1303075.27	Картометрический	1.00	-
30	427376.32	1303085.80	Картометрический	1.00	-
31	427374.51	1303087.84	Картометрический	1.00	-
32	427375.35	1303088.88	Картометрический	1.00	-
33	427367.59	1303095.72	Картометрический	1.00	-
34	427363.66	1303101.40	Картометрический	1.00	-

1	2	3	4	5	6
35	427359.24	1303107.28	Картометрический	1.00	-
36	427355.82	1303111.83	Картометрический	1.00	-
37	427350.53	1303118.86	Картометрический	1.00	-
38	427336.49	1303133.79	Картометрический	1.00	-
39	427327.17	1303142.68	Картометрический	1.00	-
40	427317.65	1303149.72	Картометрический	1.00	-
41	427299.15	1303160.77	Картометрический	1.00	-
42	427260.07	1303178.41	Картометрический	1.00	-
43	427225.27	1303196.02	Картометрический	1.00	-
44	427218.47	1303199.64	Картометрический	1.00	-
45	427212.64	1303202.74	Картометрический	1.00	-
46	427198.37	1303213.52	Картометрический	1.00	-
47	427184.67	1303225.83	Картометрический	1.00	-
48	427142.97	1303262.34	Картометрический	1.00	-
49	427133.33	1303270.68	Картометрический	1.00	-
50	427090.01	1303304.21	Картометрический	1.00	-
51	427081.53	1303312.72	Картометрический	1.00	-
52	427048.79	1303339.19	Картометрический	1.00	-
53	427010.72	1303372.54	Картометрический	1.00	-
54	426981.84	1303397.00	Картометрический	1.00	-
55	426982.48	1303397.77	Картометрический	1.00	-
56	426986.80	1303401.74	Картометрический	1.00	-
57	426987.68	1303402.30	Картометрический	1.00	-
58	426966.68	1303420.86	Картометрический	1.00	-
59	426945.23	1303435.29	Картометрический	1.00	-
60	426931.10	1303442.65	Картометрический	1.00	-
61	426954.73	1303501.83	Картометрический	1.00	-
62	426998.11	1303482.17	Картометрический	1.00	-
63	427013.22	1303456.99	Картометрический	1.00	-
64	427061.84	1303442.66	Картометрический	1.00	-
65	427056.80	1303412.03	Картометрический	1.00	-
66	427040.77	1303371.97	Картометрический	1.00	-
67	427041.02	1303355.89	Картометрический	1.00	-
68	427053.71	1303344.67	Картометрический	1.00	-
69	427085.64	1303319.23	Картометрический	1.00	-
70	427139.02	1303279.19	Картометрический	1.00	-
71	427159.30	1303262.24	Картометрический	1.00	-
72	427191.24	1303235.32	Картометрический	1.00	-
73	427199.56	1303228.39	Картометрический	1.00	-
74	427241.80	1303297.20	Картометрический	1.00	-
75	427254.72	1303320.76	Картометрический	1.00	-
76	427271.77	1303353.02	Картометрический	1.00	-
77	427289.36	1303392.32	Картометрический	1.00	-
78	427297.38	1303420.77	Картометрический	1.00	-
79	427310.45	1303488.24	Картометрический	1.00	-
80	427310.92	1303508.00	Картометрический	1.00	-
81	427310.68	1303518.88	Картометрический	1.00	-
82	427310.00	1303536.00	Картометрический	1.00	-

1	2	3	4	5	6
83	427307.94	1303544.49	Картометрический	1.00	-
84	427304.83	1303553.86	Картометрический	1.00	-
85	427301.11	1303563.29	Картометрический	1.00	-
86	427296.10	1303577.21	Картометрический	1.00	-
87	427292.91	1303582.59	Картометрический	1.00	-
88	427283.57	1303596.34	Картометрический	1.00	-
89	427146.61	1303609.00	Картометрический	1.00	-
90	427148.73	1303691.24	Картометрический	1.00	-
91	427126.23	1303732.69	Картометрический	1.00	-
92	427021.29	1303723.18	Картометрический	1.00	-
93	426963.86	1303717.65	Картометрический	1.00	-
94	426876.12	1303697.94	Картометрический	1.00	-
95	426872.17	1303697.06	Картометрический	1.00	-
96	426822.44	1303670.19	Картометрический	1.00	-
97	426804.39	1303627.59	Картометрический	1.00	-
98	426600.84	1303694.42	Картометрический	1.00	-
99	426474.20	1303725.83	Картометрический	1.00	-
100	426501.63	1303805.52	Картометрический	1.00	-
101	426475.56	1303814.03	Картометрический	1.00	-
102	426437.56	1303775.27	Картометрический	1.00	-
103	426421.65	1303748.48	Картометрический	1.00	-
104	426354.19	1303800.08	Картометрический	1.00	-
105	426037.95	1303822.23	Картометрический	1.00	-
106	425996.45	1303774.46	Картометрический	1.00	-
107	425825.81	1303848.09	Картометрический	1.00	-
108	425792.16	1303868.87	Картометрический	1.00	-
109	425763.77	1303886.39	Картометрический	1.00	-
110	425730.37	1303907.01	Картометрический	1.00	-
111	425708.29	1303920.64	Картометрический	1.00	-
112	425678.13	1303957.29	Картометрический	1.00	-
113	425623.19	1304007.89	Картометрический	1.00	-
114	425614.37	1304016.01	Картометрический	1.00	-
115	425605.14	1304018.36	Картометрический	1.00	-
116	425603.59	1304034.90	Картометрический	1.00	-
117	425599.92	1304069.62	Картометрический	1.00	-
118	425620.56	1304072.22	Картометрический	1.00	-
119	425606.66	1304154.64	Картометрический	1.00	-
120	425588.66	1304159.36	Картометрический	1.00	-
121	425579.18	1304159.86	Картометрический	1.00	-
122	425554.21	1304166.37	Картометрический	1.00	-
123	425481.37	1304145.06	Картометрический	1.00	-
124	425507.86	1304035.54	Картометрический	1.00	-
125	425478.74	1304043.66	Картометрический	1.00	-
126	425476.04	1304043.09	Картометрический	1.00	-
127	425406.97	1304026.61	Картометрический	1.00	-
128	425368.19	1304022.81	Картометрический	1.00	-
129	425342.81	1304026.89	Картометрический	1.00	-
130	425286.12	1304052.27	Картометрический	1.00	-

1	2	3	4	5	6
131	425212.20	1304100.64	Картометрический	1.00	-
132	425128.83	1304158.68	Картометрический	1.00	-
133	425026.49	1304224.20	Картометрический	1.00	-
134	425014.78	1304231.70	Картометрический	1.00	-
135	424968.22	1304249.44	Картометрический	1.00	-
136	424924.53	1304271.98	Картометрический	1.00	-
137	424883.28	1304212.55	Картометрический	1.00	-
138	424980.90	1304114.93	Картометрический	1.00	-
139	425055.27	1304078.90	Картометрический	1.00	-
140	425146.69	1304046.75	Картометрический	1.00	-
141	425254.38	1304002.21	Картометрический	1.00	-
142	425305.62	1303991.25	Картометрический	1.00	-
143	425350.45	1303975.09	Картометрический	1.00	-
144	425372.91	1303870.50	Картометрический	1.00	-
145	425498.81	1303729.89	Картометрический	1.00	-
146	425541.42	1303774.82	Картометрический	1.00	-
147	425658.91	1303712.21	Картометрический	1.00	-
148	425670.80	1303705.87	Картометрический	1.00	-
149	425727.74	1303726.40	Картометрический	1.00	-
150	425934.98	1303573.78	Картометрический	1.00	-
151	426012.84	1303537.75	Картометрический	1.00	-
152	426062.43	1303548.60	Картометрический	1.00	-
153	426111.62	1303517.22	Картометрический	1.00	-
154	426108.33	1303473.26	Картометрический	1.00	-
155	426179.80	1303438.20	Картометрический	1.00	-
156	426167.79	1303413.86	Аналитический	0.10	-
157	426219.99	1303392.58	Аналитический	0.10	-
158	426248.75	1303433.55	Картометрический	1.00	-
159	426311.11	1303412.63	Картометрический	1.00	-
160	426336.49	1303395.40	Картометрический	1.00	-
161	426349.46	1303391.33	Картометрический	1.00	-
162	426446.69	1303398.30	Картометрический	1.00	-
163	426468.77	1303379.32	Картометрический	1.00	-
164	426478.84	1303308.43	Картометрический	1.00	-
165	426552.95	1303299.24	Картометрический	1.00	-
166	426788.86	1303343.01	Картометрический	1.00	-
167	426827.87	1303353.64	Картометрический	1.00	-
168	426837.48	1303352.05	Картометрический	1.00	-
169	426844.94	1303350.37	Картометрический	1.00	-
170	426852.39	1303348.46	Картометрический	1.00	-
171	426866.99	1303346.78	Картометрический	1.00	-
172	426903.01	1303311.53	Картометрический	1.00	-
173	426921.02	1303268.73	Картометрический	1.00	-
174	426925.37	1303231.07	Картометрический	1.00	-
175	426944.41	1303208.25	Картометрический	1.00	-
176	426967.73	1303190.82	Картометрический	1.00	-
177	426998.54	1303175.22	Картометрический	1.00	-
178	426986.34	1303145.19	Картометрический	1.00	-

1	2	3	4	5	6
179	427019.51	1303128.48	Картометрический	1.00	-
180	427027.26	1303142.32	Картометрический	1.00	-
181	427034.34	1303139.07	Картометрический	1.00	-
182	427059.12	1303129.08	Картометрический	1.00	-
183	427069.10	1303156.52	Картометрический	1.00	-
184	427094.32	1303148.75	Картометрический	1.00	-
185	427110.14	1303129.07	Картометрический	1.00	-
186	427091.86	1303061.30	Картометрический	1.00	-
187	427165.25	1303042.12	Картометрический	1.00	-
188	427137.38	1302965.14	Картометрический	1.00	-
189	427210.58	1302943.92	Картометрический	1.00	-
190	427340.74	1302878.45	Картометрический	1.00	-
191	427358.94	1302836.62	Картометрический	1.00	-
192	427466.09	1302785.27	Картометрический	1.00	-
193	427486.09	1302766.19	Картометрический	1.00	-
194	427515.64	1302602.80	Картометрический	1.00	-
195	427501.87	1302576.17	Картометрический	1.00	-
196	427561.06	1302558.48	Картометрический	1.00	-
197	427759.12	1302458.42	Картометрический	1.00	-
1	427834.78	1302401.95	Картометрический	1.00	-
198	427811.12	1302586.67	Картометрический	1.00	-
199	427816.24	1302618.41	Картометрический	1.00	-
200	427798.90	1302646.75	Картометрический	1.00	-
201	427843.60	1302675.85	Картометрический	1.00	-
202	427831.44	1302697.14	Картометрический	1.00	-
203	427839.48	1302740.90	Картометрический	1.00	-
204	427796.38	1302823.55	Картометрический	1.00	-
205	427869.00	1302883.10	Картометрический	1.00	-
206	427831.34	1302983.36	Картометрический	1.00	-
207	427785.80	1303048.99	Картометрический	1.00	-
208	427771.50	1303072.01	Картометрический	1.00	-
209	427738.87	1303118.75	Картометрический	1.00	-
210	427692.26	1303174.66	Картометрический	1.00	-
211	427648.60	1303223.58	Картометрический	1.00	-
212	427641.57	1303254.83	Картометрический	1.00	-
213	427636.44	1303276.46	Картометрический	1.00	-
214	427596.74	1303345.24	Картометрический	1.00	-
215	427567.37	1303357.82	Картометрический	1.00	-
216	427619.97	1303432.66	Картометрический	1.00	-
217	427504.63	1303524.42	Картометрический	1.00	-
218	427462.62	1303542.76	Картометрический	1.00	-
219	427382.61	1303447.41	Картометрический	1.00	-
220	427393.76	1303415.73	Картометрический	1.00	-
221	427354.87	1303274.68	Картометрический	1.00	-
222	427372.27	1303268.47	Картометрический	1.00	-
223	427354.96	1303217.69	Картометрический	1.00	-
224	427327.37	1303227.10	Картометрический	1.00	-

1	2	3	4	5	6
225	427315.15	1303200.70	Картометрический	1.00	-
226	427303.54	1303169.64	Картометрический	1.00	-
227	427324.24	1303158.61	Картометрический	1.00	-
228	427334.30	1303150.86	Картометрический	1.00	-
229	427343.79	1303141.73	Картометрический	1.00	-
230	427358.66	1303125.16	Картометрический	1.00	-
231	427371.39	1303107.00	Картометрический	1.00	-
232	427375.89	1303101.35	Картометрический	1.00	-
233	427383.86	1303093.28	Картометрический	1.00	-
234	427394.01	1303083.98	Картометрический	1.00	-
235	427409.72	1303071.54	Картометрический	1.00	-
236	427455.84	1303046.36	Картометрический	1.00	-
237	427476.91	1303035.67	Картометрический	1.00	-
238	427487.90	1303028.44	Картометрический	1.00	-
239	427495.77	1303021.38	Картометрический	1.00	-
240	427521.62	1302987.66	Картометрический	1.00	-
241	427550.64	1302947.71	Картометрический	1.00	-
242	427565.95	1302925.76	Картометрический	1.00	-
243	427592.27	1302887.06	Картометрический	1.00	-
244	427600.74	1302871.79	Картометрический	1.00	-
245	427608.74	1302856.50	Картометрический	1.00	-
246	427641.22	1302805.16	Картометрический	1.00	-
247	427662.75	1302771.14	Картометрический	1.00	-
248	427669.96	1302759.74	Картометрический	1.00	-
249	427698.84	1302724.30	Картометрический	1.00	-
250	427721.83	1302704.48	Картометрический	1.00	-
251	427741.98	1302687.60	Картометрический	1.00	-
252	427754.19	1302674.18	Картометрический	1.00	-
253	427792.60	1302615.23	Картометрический	1.00	-
198	427811.12	1302586.67	Картометрический	1.00	-

3. Сведения о характерных точках части (частей) границы объекта

Обозначение характерных точек части границы	Координаты, м		Метод определения координат характерной точки	Средняя квадратическая погрешность положения характерной точки (M _t), м	Описание обозначения точки на местности (при наличии)
	X	Y			
1	2	3	4	5	6
Часть №					
-	-	-	-	-	-

ГРАФИЧЕСКОЕ ОПИСАНИЕ

местоположения границ

Общественно-деловая зона села Криница - ОД/1

(наименование объекта, местоположение границ которого описано (далее - объект))

Раздел 1

Сведения об объекте		
№ п/п	Характеристики объекта	Описание характеристик
1	2	3
1	Местоположение объекта	Воронежская область, Острогожский муниципальный район, Криниченское сельское поселение, село Криница
2	Площадь объекта +/- величина погрешности определения площади (Р +/- Дельта Р)	-
3	Иные характеристики объекта	-

Сведения о местоположении границ объекта					
1. Система координат: МСК - 36, зона 1					
2. Сведения о характерных точках границ объекта					
Обозначение характерных точек границ	Координаты, м		Метод определения координат характерной точки	Средняя квадратическая погрешность положения характерной точки (М), м	Описание обозначения точки на местности (при наличии)
	X	Y			
1	2	3	4	5	6
1	427303.54	1303169.64	Картометрический	1.00	-
2	427315.15	1303200.70	Картометрический	1.00	-
3	427327.37	1303227.10	Картометрический	1.00	-
4	427354.96	1303217.69	Картометрический	1.00	-
5	427372.27	1303268.47	Картометрический	1.00	-
6	427354.87	1303274.68	Картометрический	1.00	-
7	427330.22	1303281.56	Картометрический	1.00	-
8	427306.55	1303297.83	Картометрический	1.00	-
9	427274.66	1303312.28	Картометрический	1.00	-
10	427265.39	1303294.90	Картометрический	1.00	-
11	427266.11	1303294.46	Картометрический	1.00	-
12	427262.03	1303285.96	Картометрический	1.00	-
13	427255.76	1303289.66	Картометрический	1.00	-
14	427241.80	1303297.20	Картометрический	1.00	-
15	427199.56	1303228.39	Картометрический	1.00	-
16	427205.74	1303223.96	Картометрический	1.00	-
17	427214.28	1303216.03	Картометрический	1.00	-
18	427219.28	1303211.65	Картометрический	1.00	-
19	427230.74	1303205.80	Картометрический	1.00	-
20	427263.98	1303187.98	Картометрический	1.00	-
1	427303.54	1303169.64	Картометрический	1.00	-
21	427040.77	1303371.97	Картометрический	1.00	-
22	427056.80	1303412.03	Картометрический	1.00	-
23	427061.84	1303442.66	Картометрический	1.00	-
24	427013.22	1303456.99	Картометрический	1.00	-
25	426998.11	1303482.17	Картометрический	1.00	-
26	426954.73	1303501.83	Картометрический	1.00	-
27	426931.10	1303442.65	Картометрический	1.00	-
28	426945.23	1303435.29	Картометрический	1.00	-
29	426966.68	1303420.86	Картометрический	1.00	-
30	426987.68	1303402.30	Картометрический	1.00	-
31	427015.66	1303377.94	Картометрический	1.00	-
32	427023.45	1303384.31	Картометрический	1.00	-

1	2	3	4	5	6
21	427040.77	1303371.97	Картометрический	1.00	-
3. Сведения о характерных точках части (частей) границы объекта					
Обозначение характерных точек части границы	Координаты, м		Метод определения координат характерной точки	Средняя квадратическая погрешность положения характерной точки (M _t), м	Описание обозначения точки на местности (при наличии)
	X	Y			
1	2	3	4	5	6
Часть №					
-	-	-	-	-	-

ГРАФИЧЕСКОЕ ОПИСАНИЕ

местоположения границ

Зона улиц, дорог, инженерной и транспортной инфраструктуры

села Кривница - ИТ1/1

(наименование объекта, местоположение границ которого описано (далее - объект))

Раздел 1

Сведения об объекте		
№ п/п	Характеристики объекта	Описание характеристик
1	2	3
1	Местоположение объекта	Воронежская область, Острогожский муниципальный район, Кривиченское сельское поселение, село Кривница
2	Площадь объекта +/- величина погрешности определения площади (Р +/- Дельта Р)	-
3	Иные характеристики объекта	-

Сведения о местоположении границ объекта					
1. Система координат: МСК - 36, зона 1					
2. Сведения о характерных точках границ объекта					
Обозначение характерных точек границ	Координаты, м		Метод определения координат характерной точки	Средняя квадратическая погрешность положения характерной точки (Мт), м	Описание обозначения точки на местности (при наличии)
	X	Y			
1	2	3	4	5	6
1	427873.83	1302494.43	Картометрический	1.00	-
2	427866.30	1302501.39	Картометрический	1.00	-
3	427834.96	1302550.22	Картометрический	1.00	-
4	427811.12	1302586.67	Картометрический	1.00	-
5	427792.60	1302615.23	Картометрический	1.00	-
6	427754.19	1302674.18	Картометрический	1.00	-
7	427741.98	1302687.60	Картометрический	1.00	-
8	427721.83	1302704.48	Картометрический	1.00	-
9	427698.84	1302724.30	Картометрический	1.00	-
10	427669.96	1302759.74	Картометрический	1.00	-
11	427662.75	1302771.14	Картометрический	1.00	-
12	427641.22	1302805.16	Картометрический	1.00	-
13	427608.74	1302856.50	Картометрический	1.00	-
14	427600.74	1302871.79	Картометрический	1.00	-
15	427592.27	1302887.06	Картометрический	1.00	-
16	427565.95	1302925.76	Картометрический	1.00	-
17	427550.64	1302947.71	Картометрический	1.00	-
18	427521.62	1302987.66	Картометрический	1.00	-
19	427495.77	1303021.38	Картометрический	1.00	-
20	427487.90	1303028.44	Картометрический	1.00	-
21	427476.91	1303035.67	Картометрический	1.00	-
22	427455.84	1303046.36	Картометрический	1.00	-
23	427409.72	1303071.54	Картометрический	1.00	-
24	427394.01	1303083.98	Картометрический	1.00	-
25	427383.86	1303093.28	Картометрический	1.00	-
26	427375.89	1303101.35	Картометрический	1.00	-
27	427371.39	1303107.00	Картометрический	1.00	-
28	427358.66	1303125.16	Картометрический	1.00	-
29	427343.79	1303141.73	Картометрический	1.00	-
30	427334.30	1303150.86	Картометрический	1.00	-
31	427324.24	1303158.61	Картометрический	1.00	-
32	427303.54	1303169.64	Картометрический	1.00	-
33	427263.98	1303187.98	Картометрический	1.00	-
34	427230.74	1303205.80	Картометрический	1.00	-

1	2	3	4	5	6
35	427219.28	1303211.65	Картометрический	1.00	-
36	427214.28	1303216.03	Картометрический	1.00	-
37	427205.74	1303223.96	Картометрический	1.00	-
38	427199.56	1303228.39	Картометрический	1.00	-
39	427191.24	1303235.32	Картометрический	1.00	-
40	427159.30	1303262.24	Картометрический	1.00	-
41	427139.02	1303279.19	Картометрический	1.00	-
42	427085.64	1303319.23	Картометрический	1.00	-
43	427053.71	1303344.67	Картометрический	1.00	-
44	427041.02	1303355.89	Картометрический	1.00	-
45	427040.77	1303371.97	Картометрический	1.00	-
46	427023.45	1303384.31	Картометрический	1.00	-
47	427015.66	1303377.94	Картометрический	1.00	-
48	426987.68	1303402.30	Картометрический	1.00	-
49	426986.80	1303401.74	Картометрический	1.00	-
50	426982.48	1303397.77	Картометрический	1.00	-
51	426981.84	1303397.00	Картометрический	1.00	-
52	427010.72	1303372.54	Картометрический	1.00	-
53	427048.79	1303339.19	Картометрический	1.00	-
54	427081.53	1303312.72	Картометрический	1.00	-
55	427090.01	1303304.21	Картометрический	1.00	-
56	427133.33	1303270.68	Картометрический	1.00	-
57	427142.97	1303262.34	Картометрический	1.00	-
58	427184.67	1303225.83	Картометрический	1.00	-
59	427198.37	1303213.52	Картометрический	1.00	-
60	427212.64	1303202.74	Картометрический	1.00	-
61	427218.47	1303199.64	Картометрический	1.00	-
62	427225.27	1303196.02	Картометрический	1.00	-
63	427260.07	1303178.41	Картометрический	1.00	-
64	427299.15	1303160.77	Картометрический	1.00	-
65	427317.65	1303149.72	Картометрический	1.00	-
66	427327.17	1303142.68	Картометрический	1.00	-
67	427336.49	1303133.79	Картометрический	1.00	-
68	427350.53	1303118.86	Картометрический	1.00	-
69	427355.82	1303111.83	Картометрический	1.00	-
70	427359.24	1303107.28	Картометрический	1.00	-
71	427363.66	1303101.40	Картометрический	1.00	-
72	427367.59	1303095.72	Картометрический	1.00	-
73	427375.35	1303088.88	Картометрический	1.00	-
74	427374.51	1303087.84	Картометрический	1.00	-
75	427376.32	1303085.80	Картометрический	1.00	-
76	427387.42	1303075.27	Картометрический	1.00	-
77	427403.86	1303063.08	Картометрический	1.00	-
78	427422.36	1303051.23	Картометрический	1.00	-
79	427447.77	1303039.52	Картометрический	1.00	-
80	427472.05	1303025.61	Картометрический	1.00	-
81	427482.43	1303019.62	Картометрический	1.00	-
82	427488.13	1303014.68	Картометрический	1.00	-

1	2	3	4	5	6
83	427512.54	1302981.96	Картометрический	1.00	-
84	427541.67	1302941.44	Картометрический	1.00	-
85	427557.01	1302919.05	Картометрический	1.00	-
86	427583.20	1302881.00	Картометрический	1.00	-
87	427591.63	1302866.13	Картометрический	1.00	-
88	427598.72	1302854.17	Картометрический	1.00	-
89	427634.92	1302796.35	Картометрический	1.00	-
90	427661.52	1302753.86	Картометрический	1.00	-
91	427692.12	1302718.08	Картометрический	1.00	-
92	427715.76	1302696.90	Картометрический	1.00	-
93	427734.50	1302680.90	Картометрический	1.00	-
94	427745.39	1302666.34	Картометрический	1.00	-
95	427783.58	1302609.08	Картометрический	1.00	-
96	427800.91	1302581.11	Картометрический	1.00	-
97	427822.12	1302547.60	Картометрический	1.00	-
98	427855.58	1302494.74	Картометрический	1.00	-
99	427858.24	1302484.31	Картометрический	1.00	-
1	427873.83	1302494.43	Картометрический	1.00	-

3. Сведения о характерных точках части (частей) границы объекта

Обозначение характерных точек части границы	Координаты, м		Метод определения координат характерной точки	Средняя квадратическая погрешность положения характерной точки (Мт), м	Описание обозначения точки на местности (при наличии)
	X	Y			
1	2	3	4	5	6
Часть №					
-	-	-	-	-	-

ГРАФИЧЕСКОЕ ОПИСАНИЕ

местоположения границ

Зона сельскохозяйственного использования в границах населенного пункта
села Криница - СХ1/1

(наименование объекта, местоположение границ которого описано (далее - объект))

Раздел 1

Сведения об объекте		
№ п/п	Характеристики объекта	Описание характеристик
1	2	3
1	Местоположение объекта	Воронежская область, Острогожский муниципальный район, Криниченское сельское поселение, село Криница
2	Площадь объекта +/- величина погрешности определения площади (Р +/- Дельта Р)	-
3	Иные характеристики объекта	-

Сведения о местоположении границ объекта					
1. Система координат: МСК - 36, зона 1					
2. Сведения о характерных точках границ объекта					
Обозначение характерных точек границ	Координаты, м		Метод определения координат характерной точки	Средняя квадратическая погрешность положения характерной точки (М), м	Описание обозначения точки на местности (при наличии)
	X	Y			
1	2	3	4	5	6
1	427501.87	1302576.17	Картометрический	1.00	-
2	427515.64	1302602.80	Картометрический	1.00	-
3	427486.09	1302766.19	Картометрический	1.00	-
4	427466.09	1302785.27	Картометрический	1.00	-
5	427358.94	1302836.62	Картометрический	1.00	-
6	427340.74	1302878.45	Картометрический	1.00	-
7	427210.58	1302943.92	Картометрический	1.00	-
8	427137.38	1302965.14	Картометрический	1.00	-
9	427165.25	1303042.12	Картометрический	1.00	-
10	427091.86	1303061.30	Картометрический	1.00	-
11	427110.14	1303129.07	Картометрический	1.00	-
12	427094.32	1303148.75	Картометрический	1.00	-
13	427069.10	1303156.52	Картометрический	1.00	-
14	427059.12	1303129.08	Картометрический	1.00	-
15	427034.34	1303139.07	Картометрический	1.00	-
16	427027.26	1303142.32	Картометрический	1.00	-
17	427019.51	1303128.48	Картометрический	1.00	-
18	426986.34	1303145.19	Картометрический	1.00	-
19	426998.54	1303175.22	Картометрический	1.00	-
20	426967.73	1303190.82	Картометрический	1.00	-
21	426944.41	1303208.25	Картометрический	1.00	-
22	426925.37	1303231.07	Картометрический	1.00	-
23	426921.02	1303268.73	Картометрический	1.00	-
24	426903.01	1303311.53	Картометрический	1.00	-
25	426866.99	1303346.78	Картометрический	1.00	-
26	426852.39	1303348.46	Картометрический	1.00	-
27	426844.94	1303350.37	Картометрический	1.00	-
28	426837.48	1303352.05	Картометрический	1.00	-
29	426827.87	1303353.64	Картометрический	1.00	-
30	426788.86	1303343.01	Картометрический	1.00	-
31	426552.95	1303299.24	Картометрический	1.00	-
32	426478.84	1303308.43	Картометрический	1.00	-
33	426468.77	1303379.32	Картометрический	1.00	-
34	426446.69	1303398.30	Картометрический	1.00	-

1	2	3	4	5	6
35	426349.46	1303391.33	Картометрический	1.00	-
36	426336.49	1303395.40	Картометрический	1.00	-
37	426311.11	1303412.63	Картометрический	1.00	-
38	426248.75	1303433.55	Картометрический	1.00	-
39	426219.99	1303392.58	Аналитический	0.10	-
40	426167.79	1303413.86	Аналитический	0.10	-
41	426179.80	1303438.20	Картометрический	1.00	-
42	426108.33	1303473.26	Картометрический	1.00	-
43	426111.62	1303517.22	Картометрический	1.00	-
44	426062.43	1303548.60	Картометрический	1.00	-
45	426012.84	1303537.75	Картометрический	1.00	-
46	425934.98	1303573.78	Картометрический	1.00	-
47	425727.74	1303726.40	Картометрический	1.00	-
48	425670.80	1303705.87	Картометрический	1.00	-
49	425658.91	1303712.21	Картометрический	1.00	-
50	425541.42	1303774.82	Картометрический	1.00	-
51	425498.81	1303729.89	Картометрический	1.00	-
52	425372.91	1303870.50	Картометрический	1.00	-
53	425350.45	1303975.09	Картометрический	1.00	-
54	425305.62	1303991.25	Картометрический	1.00	-
55	425254.38	1304002.21	Картометрический	1.00	-
56	425146.69	1304046.75	Картометрический	1.00	-
57	425055.27	1304078.90	Картометрический	1.00	-
58	424980.90	1304114.93	Картометрический	1.00	-
59	424883.28	1304212.55	Картометрический	1.00	-
60	424924.53	1304271.98	Картометрический	1.00	-
61	424851.62	1304289.21	Картометрический	1.00	-
62	424778.11	1304310.85	Картометрический	1.00	-
63	424749.70	1304318.80	Картометрический	1.00	-
64	424658.40	1304158.20	Картометрический	1.00	-
65	424841.90	1303997.80	Картометрический	1.00	-
66	424857.90	1303985.00	Картометрический	1.00	-
67	425107.00	1303890.30	Картометрический	1.00	-
68	425156.60	1303843.40	Картометрический	1.00	-
69	425254.00	1303694.40	Картометрический	1.00	-
70	425261.70	1303682.30	Картометрический	1.00	-
71	425337.90	1303563.40	Картометрический	1.00	-
72	425448.30	1303497.50	Картометрический	1.00	-
73	425559.20	1303515.50	Картометрический	1.00	-
74	425715.00	1303542.60	Картометрический	1.00	-
75	425893.12	1303448.84	Картометрический	1.00	-
76	426037.00	1303373.10	Картометрический	1.00	-
77	426042.30	1303370.30	Картометрический	1.00	-
78	426130.70	1303295.20	Картометрический	1.00	-
79	426286.90	1303182.00	Картометрический	1.00	-
80	426290.00	1303179.80	Картометрический	1.00	-
81	426382.80	1303138.60	Картометрический	1.00	-
82	426433.70	1303160.30	Картометрический	1.00	-

1	2	3	4	5	6
83	426496.40	1303178.00	Картометрический	1.00	-
84	426904.20	1303033.00	Картометрический	1.00	-
85	426938.00	1302865.80	Картометрический	1.00	-
86	427062.80	1302779.30	Картометрический	1.00	-
87	427156.50	1302723.40	Картометрический	1.00	-
88	427350.20	1302601.50	Картометрический	1.00	-
89	427401.10	1302593.00	Картометрический	1.00	-
1	427501.87	1302576.17	Картометрический	1.00	-
3. Сведения о характерных точках части (частей) границы объекта					
Обозначение характерных точек части границы	Координаты, м		Метод определения координат характерной точки	Средняя квадратическая погрешность положения характерной точки (Mt), м	Описание обозначения точки на местности (при наличии)
	X	Y			
1	2	3	4	5	6
Часть №					
-	-	-	-	-	-

ГРАФИЧЕСКОЕ ОПИСАНИЕ

местоположения границ
Зона ритуальных объектов села Криница - СН1/1

(наименование объекта, местоположение границ которого описано (далее - объект)

Раздел 1

Сведения об объекте		
№ п/п	Характеристики объекта	Описание характеристик
1	2	3
1	Местоположение объекта	Воронежская область, Острогожский муниципальный район, Криниченское сельское поселение, село Криница
2	Площадь объекта +/- величина погрешности определения площади (Р +/- Дельта Р)	-
3	Иные характеристики объекта	-

Сведения о местоположении границ объекта					
1. Система координат: МСК - 36, зона 1					
2. Сведения о характерных точках границ объекта					
Обозначение характерных точек границ	Координаты, м		Метод определения координат характерной точки	Средняя квадратическая погрешность положения характерной точки (Мт), м	Описание обозначения точки на местности (при наличии)
	X	Y			
1	2	3	4	5	6
1	426600.84	1303694.42	Картометрический	1.00	-
2	426606.11	1303772.34	Картометрический	1.00	-
3	426501.63	1303805.52	Картометрический	1.00	-
4	426474.20	1303725.83	Картометрический	1.00	-
1	426600.84	1303694.42	Картометрический	1.00	-
3. Сведения о характерных точках части (частей) границы объекта					
Обозначение характерных точек части границы	Координаты, м		Метод определения координат характерной точки	Средняя квадратическая погрешность положения характерной точки (Мт), м	Описание обозначения точки на местности (при наличии)
	X	Y			
1	2	3	4	5	6
Часть №					
-	-	-	-	-	-

Приложение № 2
к правилам землепользования и застройки
Криниченского сельского поселения
Острогожского муниципального района
Воронежской области

ГРАФИЧЕСКОЕ ОПИСАНИЕ МЕСТОПОЛОЖЕНИЯ ГРАНИЦ
ТЕРРИТОРИАЛЬНЫХ ЗОН ХУТОРА АЛЕКСАНДРОВКА

ГРАФИЧЕСКОЕ ОПИСАНИЕ

местоположения границ

Зона застройки индивидуальными жилыми домами хутора Александровка - Ж1/2

(наименование объекта, местоположение границ которого описано (далее - объект))

Раздел 1

Сведения об объекте		
№ п/п	Характеристики объекта	Описание характеристик
1	2	3
1	Местоположение объекта	Воронежская область, Острогожский муниципальный район, Криниченское сельское поселение, хутор Александровка
2	Площадь объекта +/- величина погрешности определения площади (Р +/- Дельта Р)	-
3	Иные характеристики объекта	-

Сведения о местоположении границ объекта					
1. Система координат: МСК - 36, зона 1					
2. Сведения о характерных точках границ объекта					
Обозначение характерных точек границ	Координаты, м		Метод определения координат характерной точки	Средняя квадратическая погрешность положения характерной точки (М), м	Описание обозначения точки на местности (при наличии)
	X	Y			
1	2	3	4	5	6
1	431322.14	1302600.03	Аналитический	0.10	-
2	431300.97	1302645.06	Картометрический	1.00	-
3	431280.06	1302638.60	Аналитический	0.10	-
4	431235.46	1302621.33	Аналитический	0.10	-
5	431213.78	1302613.06	Аналитический	0.10	-
6	431175.82	1302596.49	Аналитический	0.10	-
7	431069.18	1302542.72	Аналитический	0.10	-
8	430970.57	1302495.19	Аналитический	0.10	-
9	430850.66	1302436.89	Аналитический	0.10	-
10	430830.13	1302426.52	Аналитический	0.10	-
11	430778.93	1302408.09	Аналитический	0.10	-
12	430749.10	1302397.91	Аналитический	0.10	-
13	430747.11	1302390.08	Аналитический	0.10	-
14	430742.43	1302388.42	Аналитический	0.10	-
15	430735.30	1302393.25	Аналитический	0.10	-
16	430718.17	1302385.82	Аналитический	0.10	-
17	430657.09	1302359.41	Аналитический	0.10	-
18	430642.88	1302352.77	Аналитический	0.10	-
19	430631.95	1302348.03	Аналитический	0.10	-
20	430610.41	1302341.08	Аналитический	0.10	-
21	430577.19	1302327.09	Аналитический	0.10	-
22	430564.13	1302316.18	Аналитический	0.10	-
23	430547.23	1302298.96	Аналитический	0.10	-
24	430524.72	1302271.57	Аналитический	0.10	-
25	430491.25	1302230.37	Аналитический	0.10	-
26	430440.77	1302162.37	Картометрический	1.00	-
27	430451.56	1302152.07	Картометрический	1.00	-
28	430715.35	1302234.58	Картометрический	1.00	-
29	430801.29	1302271.98	Картометрический	1.00	-
30	431075.47	1302401.65	Картометрический	1.00	-
31	431068.99	1302458.03	Картометрический	1.00	-
32	431176.19	1302517.93	Картометрический	1.00	-
33	431176.30	1302517.75	Картометрический	1.00	-
34	431225.25	1302545.00	Аналитический	0.10	-

1	2	3	4	5	6
35	431225.13	1302545.20	Аналитический	0.10	-
1	431322.14	1302600.03	Аналитический	0.10	-
36	431153.61	1302610.11	Аналитический	0.10	-
37	431132.31	1302673.23	Картометрический	1.00	-
38	431110.76	1302730.74	Картометрический	1.00	-
39	431050.28	1302731.50	Картометрический	1.00	-
40	430924.28	1302666.93	Картометрический	1.00	-
41	430886.57	1302651.14	Картометрический	1.00	-
42	430814.34	1302603.22	Картометрический	1.00	-
43	430790.66	1302655.68	Картометрический	1.00	-
44	430723.14	1302666.58	Картометрический	1.00	-
45	430536.12	1302630.68	Картометрический	1.00	-
46	430432.95	1302639.81	Картометрический	1.00	-
47	430292.24	1302657.13	Картометрический	1.00	-
48	430252.48	1302691.26	Картометрический	1.00	-
49	430198.20	1302730.79	Картометрический	1.00	-
50	430174.12	1302700.06	Картометрический	1.00	-
51	430150.49	1302709.66	Картометрический	1.00	-
52	430141.64	1302701.45	Картометрический	1.00	-
53	430056.28	1302749.89	Картометрический	1.00	-
54	429992.90	1302787.76	Картометрический	1.00	-
55	429960.62	1302813.29	Картометрический	1.00	-
56	429835.70	1302871.57	Картометрический	1.00	-
57	429734.90	1302916.02	Картометрический	1.00	-
58	429727.22	1302901.64	Картометрический	1.00	-
59	429669.89	1302756.02	Картометрический	1.00	-
60	429825.76	1302705.63	Картометрический	1.00	-
61	429817.30	1302675.14	Картометрический	1.00	-
62	429952.61	1302599.16	Картометрический	1.00	-
63	430302.72	1302354.20	Картометрический	1.00	-
64	430446.87	1302238.71	Картометрический	1.00	-
65	430479.61	1302235.66	Аналитический	0.10	-
66	430516.95	1302278.86	Аналитический	0.10	-
67	430539.77	1302305.19	Аналитический	0.10	-
68	430565.14	1302331.29	Аналитический	0.10	-
69	430567.66	1302335.59	Аналитический	0.10	-
70	430567.24	1302338.31	Аналитический	0.10	-
71	430559.40	1302346.47	Аналитический	0.10	-
72	430565.90	1302353.33	Аналитический	0.10	-
73	430575.46	1302345.02	Аналитический	0.10	-
74	430581.21	1302341.25	Аналитический	0.10	-
75	430586.66	1302343.14	Аналитический	0.10	-
76	430588.25	1302344.81	Аналитический	0.10	-
77	430590.22	1302349.18	Аналитический	0.10	-
78	430598.82	1302351.87	Аналитический	0.10	-
79	430597.33	1302348.60	Аналитический	0.10	-
80	430598.71	1302348.34	Аналитический	0.10	-

1	2	3	4	5	6
81	430613.99	1302354.83	Аналитический	0.10	-
82	430641.95	1302367.10	Аналитический	0.10	-
83	430659.76	1302374.94	Аналитический	0.10	-
84	430675.61	1302385.45	Аналитический	0.10	-
85	430690.93	1302391.33	Аналитический	0.10	-
86	430691.99	1302397.03	Аналитический	0.10	-
87	430700.02	1302399.85	Аналитический	0.10	-
88	430704.06	1302396.03	Аналитический	0.10	-
89	430710.64	1302396.56	Аналитический	0.10	-
90	430730.91	1302404.95	Аналитический	0.10	-
91	430730.38	1302410.86	Аналитический	0.10	-
92	430737.19	1302413.31	Аналитический	0.10	-
93	430741.34	1302409.56	Аналитический	0.10	-
94	430783.77	1302424.67	Аналитический	0.10	-
95	430783.01	1302431.56	Аналитический	0.10	-
96	430789.07	1302434.52	Аналитический	0.10	-
97	430794.00	1302429.24	Аналитический	0.10	-
98	430798.42	1302429.24	Аналитический	0.10	-
99	430815.46	1302434.90	Аналитический	0.10	-
100	430894.63	1302472.68	Аналитический	0.10	-
101	430936.52	1302493.89	Аналитический	0.10	-
102	431042.12	1302545.50	Аналитический	0.10	-
103	431141.53	1302594.86	Аналитический	0.10	-
104	431143.30	1302602.65	Аналитический	0.10	-
36	431153.61	1302610.11	Аналитический	0.10	-
3. Сведения о характерных точках части (частей) границы объекта					
Обозначение характерных точек части границы	Координаты, м		Метод определения координат характерной точки	Средняя квадратическая погрешность положения характерной точки (M _t), м	Описание обозначения точки на местности (при наличии)
	X	Y			
1	2	3	4	5	6
Часть №					
-	-	-	-	-	-

ГРАФИЧЕСКОЕ ОПИСАНИЕ

местоположения границ

Зона сельскохозяйственного использования в границах населенного пункта
хутора Александровка - СХ1/2

(наименование объекта, местоположение границ которого описано (далее - объект))

Раздел 1

Сведения об объекте		
№ п/п	Характеристики объекта	Описание характеристик
1	2	3
1	Местоположение объекта	Воронежская область, Острогожский муниципальный район, Криниченское сельское поселение, хутор Александровка
2	Площадь объекта +/- величина погрешности определения площади (Р +/- Дельта Р)	-
3	Иные характеристики объекта	-

Раздел 2

Сведения о местоположении границ объекта					
1. Система координат: МСК - 36, зона 1					
2. Сведения о характерных точках границ объекта					
Обозначение характерных точек границ	Координаты, м		Метод определения координат характерной точки	Средняя квадратическая погрешность положения характерной точки (Мт), м	Описание обозначения точки на местности (при наличии)
	X	Y			
1	2	3	4	5	6
1	430446.87	1302238.71	Картометрический	1.00	-
2	430302.72	1302354.20	Картометрический	1.00	-
3	430190.24	1302262.54	Картометрический	1.00	-
4	430297.13	1302166.58	Картометрический	1.00	-
5	430314.56	1302150.98	Картометрический	1.00	-
1	430446.87	1302238.71	Картометрический	1.00	-
3. Сведения о характерных точках части (частей) границы объекта					
Обозначение характерных точек части границы	Координаты, м		Метод определения координат характерной точки	Средняя квадратическая погрешность положения характерной точки (Мт), м	Описание обозначения точки на местности (при наличии)
	X	Y			
1	2	3	4	5	6
Часть №					
-	-	-	-	-	-

ГРАФИЧЕСКОЕ ОПИСАНИЕ

местоположения границ

Зона ригуальных объектов хутора Александровка - СН1/2

(наименование объекта, местоположение границ которого описано (далее - объект))

Раздел 1

Сведения об объекте		
№ п/п	Характеристики объекта	Описание характеристик
1	2	3
1	Местоположение объекта	Воронежская область, Острогожский муниципальный район, Криниченское сельское поселение, хутор Александровка
2	Площадь объекта +/- величина погрешности определения площади (Р +/- Дельта Р)	-
3	Иные характеристики объекта	-

Сведения о местоположении границ объекта					
1. Система координат: МСК - 36, зона 1					
2. Сведения о характерных точках границ объекта					
Обозначение характерных точек границ	Координаты, м		Метод определения координат характерной точки	Средняя квадратическая погрешность положения характерной точки (Мт), м	Описание обозначения точки на местности (при наличии)
	X	Y			
1	2	3	4	5	6
1	431222.35	1302631.46	Аналитический	0.10	-
2	431222.15	1302632.45	Картометрический	1.00	-
3	431210.66	1302687.70	Картометрический	1.00	-
4	431132.31	1302673.23	Картометрический	1.00	-
5	431153.61	1302610.11	Аналитический	0.10	-
6	431158.04	1302605.89	Аналитический	0.10	-
7	431162.67	1302604.79	Аналитический	0.10	-
8	431211.90	1302627.65	Аналитический	0.10	-
1	431222.35	1302631.46	Аналитический	0.10	-
3. Сведения о характерных точках части (частей) границы объекта					
Обозначение характерных точек части границы	Координаты, м		Метод определения координат характерной точки	Средняя квадратическая погрешность положения характерной точки (Мт), м	Описание обозначения точки на местности (при наличии)
	X	Y			
1	2	3	4	5	6
Часть №					
-	-	-	-	-	-

Приложение № 3
к правилам землепользования и застройки
Криниченского сельского поселения
Острогожского муниципального района
Воронежской области

ГРАФИЧЕСКОЕ ОПИСАНИЕ МЕСТОПОЛОЖЕНИЯ ГРАНИЦ
ТЕРРИТОРИАЛЬНЫХ ЗОН ХУТОРА ДОЛЖИК

ГРАФИЧЕСКОЕ ОПИСАНИЕ

местоположения границ

Зона застройки индивидуальными жилыми домами хутора Должик - Ж1/3

(наименование объекта, местоположение границ которого описано (далее - объект))

Раздел 1

Сведения об объекте		
№ п/п	Характеристики объекта	Описание характеристик
1	2	3
1	Местоположение объекта	Воронежская область, Острогожский муниципальный район, Кригиченское сельское поселение, хутор Должик
2	Площадь объекта +/- величина погрешности определения площади (Р +/- Дельта Р)	-
3	Иные характеристики объекта	-

Сведения о местоположении границ объекта					
1. Система координат: МСК - 36, зона 1					
2. Сведения о характерных точках границ объекта					
Обозначение характерных точек границ	Координаты, м		Метод определения координат характерной точки	Средняя квадратическая погрешность положения характерной точки (Мт), м	Описание обозначения точки на местности (при наличии)
	X	Y			
1	2	3	4	5	6
1	421074.63	1301223.12	Аналитический	0.10	-
2	421051.49	1301313.19	Аналитический	0.10	-
3	421051.47	1301318.17	Аналитический	0.10	-
4	421020.56	1301511.63	Аналитический	0.10	-
5	421023.67	1301605.71	Аналитический	0.10	-
6	420895.15	1301614.77	Картометрический	1.00	-
7	420895.22	1301623.65	Аналитический	0.10	-
8	420896.55	1301630.10	Аналитический	0.10	-
9	420849.19	1301641.56	Аналитический	0.10	-
10	420774.08	1301640.73	Картометрический	1.00	-
11	420771.57	1301541.63	Картометрический	1.00	-
12	420761.89	1301416.51	Картометрический	1.00	-
13	420759.06	1301407.12	Картометрический	1.00	-
14	420754.02	1301398.16	Картометрический	1.00	-
15	420744.97	1301394.68	Картометрический	1.00	-
16	420708.23	1301384.88	Картометрический	1.00	-
17	420676.59	1301375.48	Картометрический	1.00	-
18	420644.98	1301365.97	Картометрический	1.00	-
19	420605.08	1301353.42	Картометрический	1.00	-
20	420596.52	1301350.82	Картометрический	1.00	-
21	420574.59	1301343.99	Картометрический	1.00	-
22	420573.96	1301346.03	Картометрический	1.00	-
23	420546.86	1301337.60	Картометрический	1.00	-
24	420547.50	1301335.57	Картометрический	1.00	-
25	420542.05	1301333.87	Картометрический	1.00	-
26	420471.01	1301315.24	Картометрический	1.00	-
27	420430.35	1301305.21	Картометрический	1.00	-
28	420399.96	1301298.96	Картометрический	1.00	-
29	420356.10	1301289.29	Картометрический	1.00	-
30	420281.27	1301272.32	Картометрический	1.00	-
31	420201.11	1301254.78	Картометрический	1.00	-
32	420174.56	1301248.68	Картометрический	1.00	-
33	420172.54	1301247.53	Картометрический	1.00	-
34	420171.51	1301245.28	Картометрический	1.00	-

1	2	3	4	5	6
35	420171.35	1301239.80	Картометрический	1.00	-
36	420164.31	1301238.03	Картометрический	1.00	-
37	420162.80	1301237.65	Картометрический	1.00	-
38	420159.90	1301243.74	Картометрический	1.00	-
39	420159.01	1301244.45	Картометрический	1.00	-
40	420157.65	1301244.66	Картометрический	1.00	-
41	420151.11	1301243.23	Картометрический	1.00	-
42	420073.72	1301226.30	Картометрический	1.00	-
43	420052.21	1301221.49	Картометрический	1.00	-
44	420035.23	1301218.12	Картометрический	1.00	-
45	420012.37	1301211.62	Картометрический	1.00	-
46	419960.84	1301196.92	Картометрический	1.00	-
47	419941.16	1301190.54	Картометрический	1.00	-
48	419836.24	1301159.89	Картометрический	1.00	-
49	420017.97	1300801.09	Картометрический	1.00	-
50	420047.60	1300739.41	Аналитический	0.10	-
51	420071.78	1300760.58	Аналитический	0.10	-
52	420107.67	1300795.56	Аналитический	0.10	-
53	420125.02	1300812.21	Аналитический	0.10	-
54	420170.00	1300849.80	Аналитический	0.10	-
55	420197.15	1300866.50	Аналитический	0.10	-
56	420281.77	1300900.60	Аналитический	0.10	-
57	420953.80	1301159.59	Аналитический	0.10	-
58	420957.79	1301161.13	Аналитический	0.10	-
59	420986.17	1301172.08	Аналитический	0.10	-
60	421056.02	1301199.02	Аналитический	0.10	-
61	421061.92	1301207.02	Аналитический	0.10	-
62	421063.64	1301219.60	Аналитический	0.10	-
1	421074.63	1301223.12	Аналитический	0.10	-
63	420037.75	1300783.56	Аналитический	0.10	-
64	420037.36	1300784.49	Аналитический	0.10	-
65	420036.43	1300784.88	Аналитический	0.10	-
66	420035.50	1300784.49	Аналитический	0.10	-
67	420035.11	1300783.56	Аналитический	0.10	-
68	420035.50	1300782.63	Аналитический	0.10	-
69	420036.43	1300782.24	Аналитический	0.10	-
70	420037.36	1300782.63	Аналитический	0.10	-
63	420037.75	1300783.56	Аналитический	0.10	-
71	419978.80	1300893.72	Аналитический	0.10	-
72	419978.41	1300894.65	Аналитический	0.10	-
73	419977.48	1300895.04	Аналитический	0.10	-
74	419976.55	1300894.65	Аналитический	0.10	-
75	419976.16	1300893.72	Аналитический	0.10	-
76	419976.55	1300892.79	Аналитический	0.10	-
77	419977.48	1300892.40	Аналитический	0.10	-
78	419978.41	1300892.79	Аналитический	0.10	-

1	2	3	4	5	6
71	419978.80	1300893.72	Аналитический	0.10	-
79	419920.30	1301003.57	Аналитический	0.10	-
80	419919.91	1301004.50	Аналитический	0.10	-
81	419918.98	1301004.89	Аналитический	0.10	-
82	419918.05	1301004.50	Аналитический	0.10	-
83	419917.66	1301003.57	Аналитический	0.10	-
84	419918.05	1301002.64	Аналитический	0.10	-
85	419918.98	1301002.25	Аналитический	0.10	-
86	419919.91	1301002.64	Аналитический	0.10	-
79	419920.30	1301003.57	Аналитический	0.10	-
87	419861.76	1301119.69	Аналитический	0.10	-
88	419861.37	1301120.62	Аналитический	0.10	-
89	419860.44	1301121.01	Аналитический	0.10	-
90	419859.51	1301120.62	Аналитический	0.10	-
91	419859.12	1301119.69	Аналитический	0.10	-
92	419859.51	1301118.76	Аналитический	0.10	-
93	419860.44	1301118.37	Аналитический	0.10	-
94	419861.37	1301118.76	Аналитический	0.10	-
87	419861.76	1301119.69	Аналитический	0.10	-
95	420595.15	1301365.17	Картометрический	1.00	-
96	420576.33	1301453.99	Картометрический	1.00	-
97	420673.76	1301477.71	Картометрический	1.00	-
98	420693.33	1301495.53	Картометрический	1.00	-
99	420733.03	1301552.67	Картометрический	1.00	-
100	420747.36	1301582.30	Картометрический	1.00	-
101	420761.62	1301609.65	Картометрический	1.00	-
102	420761.89	1301640.62	Аналитический	0.10	-
103	420758.39	1301712.27	Аналитический	0.10	-
104	420638.80	1301846.67	Аналитический	0.10	-
105	420581.97	1301911.58	Аналитический	0.10	-
106	420534.84	1301952.25	Аналитический	0.10	-
107	420519.70	1301957.93	Аналитический	0.10	-
108	420513.60	1301960.42	Аналитический	0.10	-
109	420491.04	1301968.27	Аналитический	0.10	-
110	420433.46	1301949.96	Аналитический	0.10	-
111	420410.67	1301939.05	Аналитический	0.10	-
112	420315.06	1301944.62	Аналитический	0.10	-
113	420258.52	1301944.21	Аналитический	0.10	-
114	420239.09	1301946.02	Картометрический	1.00	-
115	420239.80	1301941.94	Аналитический	0.10	-
116	420243.99	1301918.01	Аналитический	0.10	-
117	420231.21	1301867.46	Аналитический	0.10	-
118	420228.83	1301857.02	Аналитический	0.10	-
119	420227.67	1301839.98	Аналитический	0.10	-
120	420208.97	1301812.61	Аналитический	0.10	-

1	2	3	4	5	6
121	420186.85	1301782.03	Аналитический	0.10	-
122	420199.51	1301769.37	Аналитический	0.10	-
123	420206.24	1301758.59	Аналитический	0.10	-
124	420186.58	1301747.28	Аналитический	0.10	-
125	420165.30	1301747.01	Аналитический	0.10	-
126	420151.03	1301717.92	Аналитический	0.10	-
127	420197.89	1301701.22	Аналитический	0.10	-
128	420184.69	1301628.50	Аналитический	0.10	-
129	420162.61	1301627.70	Аналитический	0.10	-
130	420170.69	1301578.68	Аналитический	0.10	-
131	420184.42	1301571.67	Аналитический	0.10	-
132	420181.73	1301525.61	Аналитический	0.10	-
133	420200.85	1301519.69	Аналитический	0.10	-
134	420218.09	1301492.48	Аналитический	0.10	-
135	420226.17	1301479.83	Аналитический	0.10	-
136	420253.11	1301481.71	Аналитический	0.10	-
137	420266.57	1301443.46	Аналитический	0.10	-
138	420251.76	1301411.95	Аналитический	0.10	-
139	420214.86	1301378.02	Аналитический	0.10	-
140	420206.78	1301407.91	Аналитический	0.10	-
141	420181.46	1301434.04	Аналитический	0.10	-
142	420158.84	1301436.73	Аналитический	0.10	-
143	420145.64	1301446.70	Аналитический	0.10	-
144	420116.01	1301441.04	Аналитический	0.10	-
145	420064.57	1301471.75	Аналитический	0.10	-
146	420078.57	1301514.03	Аналитический	0.10	-
147	420066.45	1301538.81	Аналитический	0.10	-
148	420070.22	1301560.09	Аналитический	0.10	-
149	420022.28	1301635.50	Аналитический	0.10	-
150	419999.36	1301635.56	Картометрический	1.00	-
151	419890.95	1301502.00	Картометрический	1.00	-
152	419931.73	1301458.82	Картометрический	1.00	-
153	419943.74	1301470.31	Картометрический	1.00	-
154	419997.20	1301419.23	Картометрический	1.00	-
155	420077.01	1301362.86	Картометрический	1.00	-
156	420074.30	1301353.17	Картометрический	1.00	-
157	420000.72	1301358.81	Картометрический	1.00	-
158	419968.93	1301351.27	Картометрический	1.00	-
159	419906.28	1301321.77	Картометрический	1.00	-
160	419937.34	1301203.00	Картометрический	1.00	-
161	419998.82	1301220.44	Картометрический	1.00	-
162	420024.56	1301226.99	Картометрический	1.00	-
163	420049.01	1301232.84	Картометрический	1.00	-
164	420149.13	1301255.04	Картометрический	1.00	-
165	420160.44	1301257.56	Картометрический	1.00	-
166	420161.30	1301257.77	Картометрический	1.00	-
167	420163.63	1301258.35	Картометрический	1.00	-
168	420164.74	1301259.61	Картометрический	1.00	-

1	2	3	4	5	6
169	420165.13	1301261.33	Картометрический	1.00	-
170	420164.36	1301268.04	Картометрический	1.00	-
171	420170.75	1301269.38	Картометрический	1.00	-
172	420172.91	1301262.20	Картометрический	1.00	-
173	420173.92	1301261.49	Картометрический	1.00	-
174	420175.05	1301261.20	Картометрический	1.00	-
175	420198.36	1301266.66	Картометрический	1.00	-
176	420286.69	1301286.04	Картометрический	1.00	-
177	420353.04	1301301.22	Картометрический	1.00	-
178	420397.22	1301311.10	Картометрический	1.00	-
179	420427.69	1301317.17	Картометрический	1.00	-
180	420448.16	1301322.26	Картометрический	1.00	-
181	420448.47	1301321.02	Картометрический	1.00	-
182	420456.02	1301322.83	Картометрический	1.00	-
183	420455.66	1301324.09	Картометрический	1.00	-
184	420465.73	1301326.54	Картометрический	1.00	-
185	420517.57	1301341.56	Картометрический	1.00	-
186	420517.76	1301340.96	Картометрический	1.00	-
187	420529.05	1301344.43	Картометрический	1.00	-
188	420528.94	1301344.86	Картометрический	1.00	-
189	420535.56	1301346.78	Картометрический	1.00	-
190	420535.74	1301346.20	Картометрический	1.00	-
191	420541.33	1301348.02	Картометрический	1.00	-
192	420541.21	1301348.48	Картометрический	1.00	-
95	420595.15	1301365.17	Картометрический	1.00	-
3. Сведения о характерных точках части (частей) границы объекта					
Обозначение характерных точек части границы	Координаты, м		Метод определения координат характерной точки	Средняя квадратическая погрешность положения характерной точки (M _t), м	Описание обозначения точки на местности (при наличии)
	X	Y			
1	2	3	4	5	6
Часть №					
-	-	-	-	-	-

ГРАФИЧЕСКОЕ ОПИСАНИЕ

местоположения границ

Общественно - деловая зона хутора Должик - ОД/3

(наименование объекта, местоположение границ которого описано (далее - объект))

Раздел 1

Сведения об объекте		
№ п/п	Характеристики объекта	Описание характеристик
1	2	3
1	Местоположение объекта	Воронежская область, Острогожский муниципальный район, Кригиченское сельское поселение, хутор Должик
2	Площадь объекта +/- величина погрешности определения площади (Р +/- Дельта Р)	-
3	Иные характеристики объекта	-

Сведения о местоположении границ объекта					
1. Система координат: МСК - 36, зона 1					
2. Сведения о характерных точках границ объекта					
Обозначение характерных точек границ	Координаты, м		Метод определения координат характерной точки	Средняя квадратическая погрешность положения характерной точки (Мт), м	Описание обозначения точки на местности (при наличии)
	X	Y			
1	2	3	4	5	6
1	420747.98	1301408.71	Картометрический	1.00	-
2	420749.56	1301410.62	Картометрический	1.00	-
3	420751.32	1301412.81	Картометрический	1.00	-
4	420761.12	1301555.96	Картометрический	1.00	-
5	420761.62	1301609.65	Картометрический	1.00	-
6	420747.36	1301582.30	Картометрический	1.00	-
7	420733.03	1301552.67	Картометрический	1.00	-
8	420693.33	1301495.53	Картометрический	1.00	-
9	420673.76	1301477.71	Картометрический	1.00	-
10	420576.33	1301453.99	Картометрический	1.00	-
11	420595.15	1301365.17	Картометрический	1.00	-
12	420616.73	1301371.90	Картометрический	1.00	-
13	420619.62	1301374.36	Картометрический	1.00	-
14	420626.16	1301376.47	Картометрический	1.00	-
15	420631.44	1301376.47	Картометрический	1.00	-
16	420686.12	1301392.92	Картометрический	1.00	-
17	420686.12	1301392.91	Картометрический	1.00	-
18	420723.14	1301402.13	Картометрический	1.00	-
19	420738.50	1301405.95	Картометрический	1.00	-
1	420747.98	1301408.71	Картометрический	1.00	-
3. Сведения о характерных точках части (частей) границы объекта					
Обозначение характерных точек части границы	Координаты, м		Метод определения координат характерной точки	Средняя квадратическая погрешность положения характерной точки (Мт), м	Описание обозначения точки на местности (при наличии)
	X	Y			
1	2	3	4	5	6
Часть №					
-	-	-	-	-	-

ГРАФИЧЕСКОЕ ОПИСАНИЕ

местоположения границ

Зона улиц, дорог, инженерной и транспортной инфраструктуры

хутора Должик - ИТ1/3

(наименование объекта, местоположение границ которого описано (далее - объект))

Раздел 1

Сведения об объекте		
№ п/п	Характеристики объекта	Описание характеристик
1	2	3
1	Местоположение объекта	Воронежская область, Острогожский муниципальный район, Кригиченское сельское поселение, хутор Должик
2	Площадь объекта +/- величина погрешности определения площади (Р +/- Дельта Р)	-
3	Иные характеристики объекта	-

Сведения о местоположении границ объекта					
1. Система координат: МСК - 36, зона 1					
2. Сведения о характерных точках границ объекта					
Обозначение характерных точек границ	Координаты, м		Метод определения координат характерной точки	Средняя квадратическая погрешность положения характерной точки (М), м	Описание обозначения точки на местности (при наличии)
	X	Y			
1	2	3	4	5	6
1	420754.02	1301398.16	Картометрический	1.00	-
2	420759.06	1301407.12	Картометрический	1.00	-
3	420761.89	1301416.51	Картометрический	1.00	-
4	420771.57	1301541.63	Картометрический	1.00	-
5	420774.08	1301640.73	Картометрический	1.00	-
6	420761.89	1301640.62	Аналитический	0.10	-
7	420761.62	1301609.65	Картометрический	1.00	-
8	420761.12	1301555.96	Картометрический	1.00	-
9	420751.32	1301412.81	Картометрический	1.00	-
10	420749.56	1301410.62	Картометрический	1.00	-
11	420747.98	1301408.71	Картометрический	1.00	-
12	420738.50	1301405.95	Картометрический	1.00	-
13	420723.14	1301402.13	Картометрический	1.00	-
14	420686.12	1301392.91	Картометрический	1.00	-
15	420686.12	1301392.92	Картометрический	1.00	-
16	420631.44	1301376.47	Картометрический	1.00	-
17	420626.16	1301376.47	Картометрический	1.00	-
18	420619.62	1301374.36	Картометрический	1.00	-
19	420616.73	1301371.90	Картометрический	1.00	-
20	420595.15	1301365.17	Картометрический	1.00	-
21	420541.21	1301348.48	Картометрический	1.00	-
22	420541.33	1301348.02	Картометрический	1.00	-
23	420535.74	1301346.20	Картометрический	1.00	-
24	420535.56	1301346.78	Картометрический	1.00	-
25	420528.94	1301344.86	Картометрический	1.00	-
26	420529.05	1301344.43	Картометрический	1.00	-
27	420517.76	1301340.96	Картометрический	1.00	-
28	420517.57	1301341.56	Картометрический	1.00	-
29	420465.73	1301326.54	Картометрический	1.00	-
30	420455.66	1301324.09	Картометрический	1.00	-
31	420456.02	1301322.83	Картометрический	1.00	-
32	420448.47	1301321.02	Картометрический	1.00	-
33	420448.16	1301322.26	Картометрический	1.00	-
34	420427.69	1301317.17	Картометрический	1.00	-

1	2	3	4	5	6
35	420397.22	1301311.10	Картометрический	1.00	-
36	420353.04	1301301.22	Картометрический	1.00	-
37	420286.69	1301286.04	Картометрический	1.00	-
38	420198.36	1301266.66	Картометрический	1.00	-
39	420175.05	1301261.20	Картометрический	1.00	-
40	420173.92	1301261.49	Картометрический	1.00	-
41	420172.91	1301262.20	Картометрический	1.00	-
42	420170.75	1301269.38	Картометрический	1.00	-
43	420164.36	1301268.04	Картометрический	1.00	-
44	420165.13	1301261.33	Картометрический	1.00	-
45	420164.74	1301259.61	Картометрический	1.00	-
46	420163.63	1301258.35	Картометрический	1.00	-
47	420161.30	1301257.77	Картометрический	1.00	-
48	420160.44	1301257.56	Картометрический	1.00	-
49	420149.13	1301255.04	Картометрический	1.00	-
50	420049.01	1301232.84	Картометрический	1.00	-
51	420024.56	1301226.99	Картометрический	1.00	-
52	419998.82	1301220.44	Картометрический	1.00	-
53	419937.34	1301203.00	Картометрический	1.00	-
54	419904.02	1301194.44	Картометрический	1.00	-
55	419832.48	1301176.57	Картометрический	1.00	-
56	419828.37	1301175.45	Аналитический	0.10	-
57	419836.24	1301159.89	Картометрический	1.00	-
58	419941.16	1301190.54	Картометрический	1.00	-
59	419960.84	1301196.92	Картометрический	1.00	-
60	420012.37	1301211.62	Картометрический	1.00	-
61	420035.23	1301218.12	Картометрический	1.00	-
62	420052.21	1301221.49	Картометрический	1.00	-
63	420073.72	1301226.30	Картометрический	1.00	-
64	420151.11	1301243.23	Картометрический	1.00	-
65	420157.65	1301244.66	Картометрический	1.00	-
66	420159.01	1301244.45	Картометрический	1.00	-
67	420159.90	1301243.74	Картометрический	1.00	-
68	420162.80	1301237.65	Картометрический	1.00	-
69	420164.31	1301238.03	Картометрический	1.00	-
70	420171.35	1301239.80	Картометрический	1.00	-
71	420171.51	1301245.28	Картометрический	1.00	-
72	420172.54	1301247.53	Картометрический	1.00	-
73	420174.56	1301248.68	Картометрический	1.00	-
74	420201.11	1301254.78	Картометрический	1.00	-
75	420281.27	1301272.32	Картометрический	1.00	-
76	420356.10	1301289.29	Картометрический	1.00	-
77	420399.96	1301298.96	Картометрический	1.00	-
78	420430.35	1301305.21	Картометрический	1.00	-
79	420471.01	1301315.24	Картометрический	1.00	-
80	420542.05	1301333.87	Картометрический	1.00	-
81	420547.50	1301335.57	Картометрический	1.00	-
82	420546.86	1301337.60	Картометрический	1.00	-

1	2	3	4	5	6
83	420573.96	1301346.03	Картометрический	1.00	-
84	420574.59	1301343.99	Картометрический	1.00	-
85	420596.52	1301350.82	Картометрический	1.00	-
86	420605.08	1301353.42	Картометрический	1.00	-
87	420644.98	1301365.97	Картометрический	1.00	-
88	420676.59	1301375.48	Картометрический	1.00	-
89	420708.23	1301384.88	Картометрический	1.00	-
90	420744.97	1301394.68	Картометрический	1.00	-
1	420754.02	1301398.16	Картометрический	1.00	-

3. Сведения о характерных точках части (частей) границы объекта

Обозначение характерных точек части границы	Координаты, м		Метод определения координат характерной точки	Средняя квадратическая погрешность положения характерной точки (М), м	Описание обозначения точки на местности (при наличии)
	X	Y			
1	2	3	4	5	6
Часть №					
-	-	-	-	-	-

ГРАФИЧЕСКОЕ ОПИСАНИЕ

местоположения границ

Зона сельскохозяйственного использования в границах населенного пункта

хутора Должик - СХ1/3

(наименование объекта, местоположение границ которого описано (далее - объект))

Раздел 1

Сведения об объекте		
№ п/п	Характеристики объекта	Описание характеристик
1	2	3
1	Местоположение объекта	Воронежская область, Острогожский муниципальный район, Кригиченское сельское поселение, хутор Должик
2	Площадь объекта +/- величина погрешности определения площади (Р +/- Дельта Р)	-
3	Иные характеристики объекта	-

Сведения о местоположении границ объекта					
1. Система координат: МСК - 36, зона 1					
2. Сведения о характерных точках границ объекта					
Обозначение характерных точек границ	Координаты, м		Метод определения координат характерной точки	Средняя квадратическая погрешность положения характерной точки (Мп), м	Описание обозначения точки на местности (при наличии)
	X	Y			
1	2	3	4	5	6
1	419937.34	1301203.00	Картометрический	1.00	-
2	419906.28	1301321.77	Картометрический	1.00	-
3	419968.93	1301351.27	Картометрический	1.00	-
4	420000.72	1301358.81	Картометрический	1.00	-
5	420074.30	1301353.17	Картометрический	1.00	-
6	420077.01	1301362.86	Картометрический	1.00	-
7	419997.20	1301419.23	Картометрический	1.00	-
8	419943.74	1301470.31	Картометрический	1.00	-
9	419931.73	1301458.82	Картометрический	1.00	-
10	419890.95	1301502.00	Картометрический	1.00	-
11	419999.36	1301635.56	Картометрический	1.00	-
12	420022.28	1301635.50	Аналитический	0.10	-
13	420027.13	1301675.10	Аналитический	0.10	-
14	420012.85	1301716.31	Аналитический	0.10	-
15	419992.13	1301774.06	Аналитический	0.10	-
16	419789.60	1301666.01	Аналитический	0.10	-
17	419825.93	1301590.19	Аналитический	0.10	-
18	419898.84	1301442.76	Аналитический	0.10	-
19	419941.62	1301424.56	Картометрический	1.00	-
20	419974.27	1301401.61	Картометрический	1.00	-
21	419933.40	1301349.32	Картометрический	1.00	-
22	419880.03	1301365.89	Картометрический	1.00	-
23	419872.31	1301388.66	Аналитический	0.10	-
24	419754.44	1301321.54	Картометрический	1.00	-
25	419828.37	1301175.45	Аналитический	0.10	-
26	419832.48	1301176.57	Картометрический	1.00	-
27	419904.02	1301194.44	Картометрический	1.00	-
1	419937.34	1301203.00	Картометрический	1.00	-
28	419800.78	1301238.22	Аналитический	0.10	-
29	419800.39	1301239.15	Аналитический	0.10	-
30	419799.46	1301239.54	Аналитический	0.10	-
31	419798.53	1301239.15	Аналитический	0.10	-
32	419798.14	1301238.22	Аналитический	0.10	-

1	2	3	4	5	6
33	419798.53	1301237.29	Аналитический	0.10	-
34	419799.46	1301236.90	Аналитический	0.10	-
35	419800.39	1301237.29	Аналитический	0.10	-
28	419800.78	1301238.22	Аналитический	0.10	-
3. Сведения о характерных точках части (частей) границы объекта					
Обозначение характерных точек части границы	Координаты, м		Метод определения координат характерной точки	Средняя квадратическая погрешность положения характерной точки (M _t), м	Описание обозначения точки на местности (при наличии)
	X	Y			
1	2	3	4	5	6
Часть №					
-	-	-	-	-	-

ГРАФИЧЕСКОЕ ОПИСАНИЕ

местоположения границ
Зона ритуальных объектов хутора Должик - СН1/3

(наименование объекта, местоположение границ которого описано (далее - объект))

Раздел 1

Сведения об объекте		
№ п/п	Характеристики объекта	Описание характеристик
1	2	3
1	Местоположение объекта	Воронежская область, Острогожский муниципальный район, Кригиченское сельское поселение, хутор Должик
2	Площадь объекта +/- величина погрешности определения площади (Р +/- Дельта Р)	-
3	Иные характеристики объекта	-

Сведения о местоположении границ объекта					
1. Система координат: МСК - 36, зона 1					
2. Сведения о характерных точках границ объекта					
Обозначение характерных точек границ	Координаты, м		Метод определения координат характерной точки	Средняя квадратическая погрешность положения характерной точки (Мт), м	Описание обозначения точки на местности (при наличии)
	X	Y			
1	2	3	4	5	6
1	419933.40	1301349.32	Картометрический	1.00	-
2	419974.27	1301401.61	Картометрический	1.00	-
3	419941.62	1301424.56	Картометрический	1.00	-
4	419898.84	1301442.76	Аналитический	0.10	-
5	419902.89	1301425.36	Аналитический	0.10	-
6	419872.31	1301388.66	Аналитический	0.10	-
7	419880.03	1301365.89	Картометрический	1.00	-
1	419933.40	1301349.32	Картометрический	1.00	-
3. Сведения о характерных точках части (частей) границы объекта					
Обозначение характерных точек части границы	Координаты, м		Метод определения координат характерной точки	Средняя квадратическая погрешность положения характерной точки (Мт), м	Описание обозначения точки на местности (при наличии)
	X	Y			
1	2	3	4	5	6
Часть №					
-	-	-	-	-	-

Приложение № 4
к правилам землепользования и застройки
Криниченского сельского поселения
Острогожского муниципального района
Воронежской области

ГРАФИЧЕСКОЕ ОПИСАНИЕ МЕСТОПОЛОЖЕНИЯ ГРАНИЦ
ТЕРРИТОРИАЛЬНЫХ ЗОН ХУТОРА КОДУБЕЦ

ГРАФИЧЕСКОЕ ОПИСАНИЕ

местоположения границ

Зона застройки индивидуальными жилыми домами хутора Кодубец - Ж1/4

(наименование объекта, местоположение границ которого описано (далее - объект))

Раздел 1

Сведения об объекте		
№ п/п	Характеристики объекта	Описание характеристик
1	2	3
1	Местоположение объекта	Воронежская область, Острогожский муниципальный район, Криниченское сельское поселение, хутор Кодубец
2	Площадь объекта +/- величина погрешности определения площади (Р +/- Дельта Р)	-
3	Иные характеристики объекта	-

Сведения о местоположении границ объекта					
1. Система координат: МСК - 36, зона 1					
2. Сведения о характерных точках границ объекта					
Обозначение характерных точек границ	Координаты, м		Метод определения координат характерной точки	Средняя квадратическая погрешность положения характерной точки (М), м	Описание обозначения точки на местности (при наличии)
	X	Y			
1	2	3	4	5	6
1	420202.77	1304877.36	Аналитический	0.10	-
2	420211.16	1304898.11	Аналитический	0.10	-
3	420211.50	1304898.15	Аналитический	0.10	-
4	420234.09	1304954.06	Аналитический	0.10	-
5	420279.53	1305004.71	Аналитический	0.10	-
6	420244.17	1305042.72	Аналитический	0.10	-
7	420208.55	1305049.31	Аналитический	0.10	-
8	420176.34	1304979.57	Аналитический	0.10	-
9	419961.30	1305065.50	Аналитический	0.10	-
10	419965.17	1305085.79	Аналитический	0.10	-
11	419877.22	1305116.77	Аналитический	0.10	-
12	419866.76	1305084.75	Аналитический	0.10	-
13	419825.47	1305092.75	Аналитический	0.10	-
14	419833.07	1305121.34	Аналитический	0.10	-
15	419766.16	1305141.63	Аналитический	0.10	-
16	419692.06	1305166.42	Картометрический	1.00	-
17	419678.60	1305121.82	Аналитический	0.10	-
18	419669.33	1305095.67	Аналитический	0.10	-
19	419631.33	1305096.25	Аналитический	0.10	-
20	419631.53	1305059.41	Аналитический	0.10	-
21	419635.52	1304990.81	Аналитический	0.10	-
22	419634.52	1304951.43	Аналитический	0.10	-
23	419648.34	1304951.12	Аналитический	0.10	-
24	419648.22	1304941.46	Аналитический	0.10	-
25	419629.43	1304938.95	Аналитический	0.10	-
26	419626.65	1304830.45	Аналитический	0.10	-
27	419945.54	1304808.30	Аналитический	0.10	-
28	419945.59	1304910.01	Аналитический	0.10	-
29	420002.12	1304907.00	Аналитический	0.10	-
30	420123.51	1304888.19	Аналитический	0.10	-
31	420136.14	1304883.84	Аналитический	0.10	-
1	420202.77	1304877.36	Аналитический	0.10	-
32	419779.09	1305053.85	Картометрический	1.00	-

1	2	3	4	5	6
33	419802.96	1305095.91	Картометрический	1.00	-
34	419760.56	1305119.34	Картометрический	1.00	-
35	419760.55	1305119.34	Картометрический	1.00	-
36	419731.11	1305126.90	Картометрический	1.00	-
37	419723.75	1305076.54	Картометрический	1.00	-
38	419740.21	1305064.73	Картометрический	1.00	-
32	419779.09	1305053.85	Картометрический	1.00	-
39	419834.02	1305228.04	Аналитический	0.10	-
40	419849.69	1305260.49	Аналитический	0.10	-
41	419912.35	1305305.24	Аналитический	0.10	-
42	419879.90	1305342.17	Аналитический	0.10	-
43	419853.18	1305383.48	Аналитический	0.10	-
44	419837.92	1305406.47	Аналитический	0.10	-
45	419675.09	1305451.07	Аналитический	0.10	-
46	419673.96	1305471.85	Аналитический	0.10	-
47	419676.63	1305484.09	Аналитический	0.10	-
48	419735.96	1305489.98	Аналитический	0.10	-
49	419745.80	1305538.01	Аналитический	0.10	-
50	419685.26	1305555.11	Аналитический	0.10	-
51	419679.72	1305543.49	Аналитический	0.10	-
52	419669.55	1305516.77	Аналитический	0.10	-
53	419666.89	1305508.04	Аналитический	0.10	-
54	419659.02	1305475.57	Аналитический	0.10	-
55	419655.45	1305456.46	Аналитический	0.10	-
56	419606.92	1305468.87	Аналитический	0.10	-
57	419566.37	1305465.83	Аналитический	0.10	-
58	419552.09	1305569.36	Аналитический	0.10	-
59	419521.71	1305570.45	Аналитический	0.10	-
60	419521.02	1305588.25	Аналитический	0.10	-
61	419506.71	1305593.46	Аналитический	0.10	-
62	419483.83	1305590.77	Аналитический	0.10	-
63	419490.40	1305424.42	Аналитический	0.10	-
64	419491.35	1305400.46	Аналитический	0.10	-
65	419508.42	1304967.92	Аналитический	0.10	-
66	419501.88	1304945.92	Аналитический	0.10	-
67	419501.66	1304943.64	Аналитический	0.10	-
68	419514.10	1304945.57	Аналитический	0.10	-
69	419559.70	1304950.67	Аналитический	0.10	-
70	419608.95	1304954.91	Аналитический	0.10	-
71	419615.50	1304960.25	Аналитический	0.10	-
72	419618.12	1304966.48	Аналитический	0.10	-
73	419619.16	1304984.00	Аналитический	0.10	-
74	419615.96	1305057.51	Аналитический	0.10	-
75	419615.72	1305103.71	Аналитический	0.10	-
76	419611.27	1305180.15	Аналитический	0.10	-
77	419626.14	1305179.97	Аналитический	0.10	-
78	419628.36	1305121.45	Аналитический	0.10	-

1	2	3	4	5	6
79	419629.98	1305111.56	Аналитический	0.10	-
80	419636.25	1305108.84	Аналитический	0.10	-
81	419655.33	1305108.55	Аналитический	0.10	-
82	419658.29	1305110.59	Аналитический	0.10	-
83	419660.07	1305113.34	Аналитический	0.10	-
84	419663.46	1305125.01	Аналитический	0.10	-
85	419677.07	1305171.34	Аналитический	0.10	-
86	419632.12	1305186.51	Аналитический	0.10	-
87	419624.79	1305240.35	Аналитический	0.10	-
88	419658.89	1305241.26	Аналитический	0.10	-
89	419685.39	1305262.89	Аналитический	0.10	-
90	419718.30	1305259.02	Аналитический	0.10	-
91	419770.25	1305249.30	Аналитический	0.10	-
39	419834.02	1305228.04	Аналитический	0.10	-

3. Сведения о характерных точках части (частей) границы объекта

Обозначение характерных точек части границы	Координаты, м		Метод определения координат характерной точки	Средняя квадратическая погрешность положения характерной точки (M _t), м	Описание обозначения точки на местности (при наличии)
	X	Y			
1	2	3	4	5	6
Часть №					
-	-	-	-	-	-

ГРАФИЧЕСКОЕ ОПИСАНИЕ

местоположения границ

Зона улиц, дорог, инженерной и транспортной инфраструктуры
хутора Кодубец - ИТ1/4

(наименование объекта, местоположение границ которого описано (далее - объект))

Раздел 1

Сведения об объекте		
№ п/п	Характеристики объекта	Описание характеристик
1	2	3
1	Местоположение объекта	Воронежская область, Острогожский муниципальный район, Кригиченское сельское поселение, хутор Кодубец
2	Площадь объекта +/- величина погрешности определения площади (Р +/- Дельта Р)	-
3	Иные характеристики объекта	-

Сведения о местоположении границ объекта					
1. Система координат: МСК - 36, зона 1					
2. Сведения о характерных точках границ объекта					
Обозначение характерных точек границ	Координаты, м		Метод определения координат характерной точки	Средняя квадратическая погрешность положения характерной точки (Мт), м	Описание обозначения точки на местности (при наличии)
	X	Y			
1	2	3	4	5	6
1	419648.22	1304941.46	Аналитический	0.10	-
2	419648.34	1304951.12	Аналитический	0.10	-
3	419634.52	1304951.43	Аналитический	0.10	-
4	419635.52	1304990.81	Аналитический	0.10	-
5	419631.53	1305059.41	Аналитический	0.10	-
6	419631.33	1305096.25	Аналитический	0.10	-
7	419669.33	1305095.67	Аналитический	0.10	-
8	419678.60	1305121.82	Аналитический	0.10	-
9	419692.06	1305166.42	Картометрический	1.00	-
10	419677.07	1305171.34	Картометрический	1.00	-
11	419663.46	1305125.01	Аналитический	0.10	-
12	419660.07	1305113.34	Аналитический	0.10	-
13	419658.29	1305110.59	Аналитический	0.10	-
14	419655.33	1305108.55	Аналитический	0.10	-
15	419636.25	1305108.84	Аналитический	0.10	-
16	419629.98	1305111.56	Аналитический	0.10	-
17	419628.36	1305121.45	Аналитический	0.10	-
18	419626.14	1305179.97	Аналитический	0.10	-
19	419611.27	1305180.15	Аналитический	0.10	-
20	419615.72	1305103.71	Аналитический	0.10	-
21	419615.96	1305057.51	Аналитический	0.10	-
22	419619.16	1304984.00	Аналитический	0.10	-
23	419618.12	1304966.48	Аналитический	0.10	-
24	419629.43	1304938.95	Аналитический	0.10	-
1	419648.22	1304941.46	Аналитический	0.10	-

3. Сведения о характерных точках части (частей) границы объекта					
Обозначение характерных точек части границы	Координаты, м		Метод определения координат характерной точки	Средняя квадратическая погрешность положения характерной точки (M _t), м	Описание обозначения точки на местности (при наличии)
	X	Y			
1	2	3	4	5	6
Часть №					
-	-	-	-	-	-

ГРАФИЧЕСКОЕ ОПИСАНИЕ

местоположения границ
Зона ритуальных объектов хутора Кодубец - СН1/4

(наименование объекта, местоположение границ которого описано (далее - объект))

Раздел 1

Сведения об объекте		
№ п/п	Характеристики объекта	Описание характеристик
1	2	3
1	Местоположение объекта	Воронежская область, Острогожский муниципальный район, Кригиченское сельское поселение, хутор Кодубец
2	Площадь объекта +/- величина погрешности определения площади (Р +/- Дельта Р)	-
3	Иные характеристики объекта	-

Сведения о местоположении границ объекта					
1. Система координат: МСК - 36, зона 1					
2. Сведения о характерных точках границ объекта					
Обозначение характерных точек границ	Координаты, м		Метод определения координат характерной точки	Средняя квадратическая погрешность положения характерной точки (Мт), м	Описание обозначения точки на местности (при наличии)
	X	Y			
1	2	3	4	5	6
1	419779.09	1305053.85	Картометрический	1.00	-
2	419802.96	1305095.91	Картометрический	1.00	-
3	419760.56	1305119.34	Картометрический	1.00	-
4	419760.55	1305119.34	Картометрический	1.00	-
5	419731.11	1305126.90	Картометрический	1.00	-
6	419723.75	1305076.54	Картометрический	1.00	-
7	419740.21	1305064.73	Картометрический	1.00	-
1	419779.09	1305053.85	Картометрический	1.00	-
3. Сведения о характерных точках части (частей) границы объекта					
Обозначение характерных точек части границы	Координаты, м		Метод определения координат характерной точки	Средняя квадратическая погрешность положения характерной точки (Мт), м	Описание обозначения точки на местности (при наличии)
	X	Y			
1	2	3	4	5	6
Часть №					
-	-	-	-	-	-

Приложение № 5
к правилам землепользования и застройки
Криниченского сельского поселения
Острогожского муниципального района
Воронежской области

ГРАФИЧЕСКОЕ ОПИСАНИЕ МЕСТОПОЛОЖЕНИЯ ГРАНИЦ
ТЕРРИТОРИАЛЬНЫХ ЗОН ХУТОРА ЛИТВИНОВКА

ГРАФИЧЕСКОЕ ОПИСАНИЕ

местоположения границ

Зона застройки индивидуальными жилыми домами хутора Литвиновка - Ж1/5

(наименование объекта, местоположение границ которого описано (далее - объект))

Раздел 1

Сведения об объекте		
№ п/п	Характеристики объекта	Описание характеристик
1	2	3
1	Местоположение объекта	Воронежская область, Острогожский муниципальный район, Кригиченское сельское поселение, хутор Литвиновка
2	Площадь объекта +/- величина погрешности определения площади (Р +/- Дельта Р)	-
3	Иные характеристики объекта	-

Сведения о местоположении границ объекта					
1. Система координат: МСК - 36, зона 1					
2. Сведения о характерных точках границ объекта					
Обозначение характерных точек границ	Координаты, м		Метод определения координат характерной точки	Средняя квадратическая погрешность положения характерной точки (М), м	Описание обозначения точки на местности (при наличии)
	X	Y			
1	2	3	4	5	6
1	418810.25	1303097.69	Аналитический	0.10	-
2	418849.19	1303161.07	Аналитический	0.10	-
3	418860.77	1303186.12	Аналитический	0.10	-
4	418875.19	1303207.48	Аналитический	0.10	-
5	418895.41	1303236.21	Аналитический	0.10	-
6	418904.40	1303257.76	Аналитический	0.10	-
7	418919.63	1303296.35	Аналитический	0.01	-
8	418913.81	1303313.38	Аналитический	0.10	-
9	418904.80	1303339.20	Аналитический	0.10	-
10	418904.20	1303349.05	Аналитический	0.10	-
11	418920.12	1303387.76	Аналитический	0.10	-
12	418917.71	1303402.19	Аналитический	0.10	-
13	418892.52	1303472.88	Аналитический	0.10	-
14	418865.68	1303504.10	Аналитический	0.10	-
15	418864.96	1303504.90	Аналитический	0.10	-
16	418835.34	1303539.33	Аналитический	0.10	-
17	418751.27	1303579.02	Аналитический	0.10	-
18	418692.15	1303598.00	Аналитический	0.10	-
19	418683.51	1303608.97	Аналитический	0.10	-
20	418682.47	1303642.11	Аналитический	0.10	-
21	418687.31	1303677.93	Аналитический	0.10	-
22	418689.20	1303731.53	Аналитический	0.10	-
23	418692.70	1303750.12	Аналитический	0.10	-
24	418698.36	1303803.71	Аналитический	0.10	-
25	418696.47	1303836.57	Аналитический	0.10	-
26	418703.47	1303871.32	Аналитический	0.10	-
27	418705.90	1303890.98	Аналитический	0.10	-
28	418710.11	1303890.45	Аналитический	0.10	-
29	418948.76	1303851.10	Аналитический	0.10	-
30	418953.72	1303850.28	Аналитический	0.10	-
31	419013.63	1303847.24	Аналитический	0.10	-
32	419045.84	1303862.23	Аналитический	0.10	-
33	419051.04	1303878.29	Аналитический	0.10	-
34	419036.03	1303899.60	Аналитический	0.10	-

1	2	3	4	5	6
35	419045.69	1303911.33	Аналитический	0.10	-
36	419115.12	1303896.14	Аналитический	0.10	-
37	419152.59	1303907.11	Аналитический	0.10	-
38	419201.07	1303948.24	Аналитический	0.10	-
39	419282.67	1304012.82	Аналитический	0.10	-
40	419275.99	1304021.36	Аналитический	0.10	-
41	419211.20	1304044.78	Аналитический	0.10	-
42	419127.65	1304047.17	Аналитический	0.10	-
43	419128.75	1304075.98	Аналитический	0.10	-
44	419065.84	1304111.46	Аналитический	0.10	-
45	419049.49	1304119.65	Аналитический	0.10	-
46	418958.04	1304150.30	Аналитический	0.10	-
47	418752.49	1304222.90	Аналитический	0.10	-
48	418741.76	1304226.69	Аналитический	0.10	-
49	418734.83	1304039.29	Аналитический	0.10	-
50	418731.73	1304000.51	Аналитический	0.10	-
51	418721.96	1304001.16	Аналитический	0.10	-
52	418658.89	1304000.90	Аналитический	0.10	-
53	418648.40	1304001.09	Аналитический	0.10	-
54	418540.50	1304002.80	Аналитический	0.10	-
55	418486.67	1304016.97	Аналитический	0.10	-
56	418484.62	1304000.46	Аналитический	0.10	-
57	418471.12	1304000.39	Аналитический	0.01	-
58	418471.70	1303962.30	Аналитический	0.10	-
59	418479.72	1303875.56	Аналитический	0.10	-
60	418493.04	1303797.27	Аналитический	0.10	-
61	418520.11	1303701.08	Аналитический	0.10	-
62	418537.70	1303650.71	Аналитический	0.10	-
63	418567.72	1303578.05	Аналитический	0.10	-
64	418624.49	1303463.96	Аналитический	0.10	-
65	418720.30	1303284.52	Аналитический	0.10	-
66	418728.03	1303286.02	Аналитический	0.10	-
67	418735.42	1303270.81	Аналитический	0.10	-
68	418730.31	1303266.12	Аналитический	0.10	-
69	418733.34	1303259.35	Аналитический	0.10	-
1	418810.25	1303097.69	Аналитический	0.10	-
70	418790.20	1303206.30	Аналитический	0.10	-
71	418789.81	1303207.23	Аналитический	0.10	-
72	418788.88	1303207.62	Аналитический	0.10	-
73	418787.95	1303207.23	Аналитический	0.10	-
74	418787.56	1303206.30	Аналитический	0.10	-
75	418787.95	1303205.37	Аналитический	0.10	-
76	418788.88	1303204.98	Аналитический	0.10	-
77	418789.81	1303205.37	Аналитический	0.10	-
70	418790.20	1303206.30	Аналитический	0.10	-
78	418736.72	1303310.69	Аналитический	0.10	-

1	2	3	4	5	6
79	418736.33	1303311.62	Аналитический	0.10	-
80	418735.40	1303312.01	Аналитический	0.10	-
81	418734.47	1303311.62	Аналитический	0.10	-
82	418734.08	1303310.69	Аналитический	0.10	-
83	418734.47	1303309.76	Аналитический	0.10	-
84	418735.40	1303309.37	Аналитический	0.10	-
85	418736.33	1303309.76	Аналитический	0.10	-
78	418736.72	1303310.69	Аналитический	0.10	-
86	418675.50	1303429.15	Аналитический	0.10	-
87	418675.11	1303430.08	Аналитический	0.10	-
88	418674.18	1303430.47	Аналитический	0.10	-
89	418673.25	1303430.08	Аналитический	0.10	-
90	418672.86	1303429.15	Аналитический	0.10	-
91	418673.25	1303428.22	Аналитический	0.10	-
92	418674.18	1303427.83	Аналитический	0.10	-
93	418675.11	1303428.22	Аналитический	0.10	-
86	418675.50	1303429.15	Аналитический	0.10	-
94	418607.48	1303561.07	Аналитический	0.10	-
95	418607.09	1303562.00	Аналитический	0.10	-
96	418606.16	1303562.39	Аналитический	0.10	-
97	418605.23	1303562.00	Аналитический	0.10	-
98	418604.84	1303561.07	Аналитический	0.10	-
99	418605.23	1303560.14	Аналитический	0.10	-
100	418606.16	1303559.75	Аналитический	0.10	-
101	418607.09	1303560.14	Аналитический	0.10	-
94	418607.48	1303561.07	Аналитический	0.10	-
102	418554.84	1303663.44	Аналитический	0.10	-
103	418554.45	1303664.37	Аналитический	0.10	-
104	418553.52	1303664.76	Аналитический	0.10	-
105	418552.59	1303664.37	Аналитический	0.10	-
106	418552.20	1303663.44	Аналитический	0.10	-
107	418552.59	1303662.51	Аналитический	0.10	-
108	418553.52	1303662.12	Аналитический	0.10	-
109	418554.45	1303662.51	Аналитический	0.10	-
102	418554.84	1303663.44	Аналитический	0.10	-
110	418526.03	1303719.64	Аналитический	0.10	-
111	418525.64	1303720.57	Аналитический	0.10	-
112	418524.71	1303720.96	Аналитический	0.10	-
113	418523.78	1303720.57	Аналитический	0.10	-
114	418523.39	1303719.64	Аналитический	0.10	-
115	418523.78	1303718.71	Аналитический	0.10	-
116	418524.71	1303718.32	Аналитический	0.10	-
117	418525.64	1303718.71	Аналитический	0.10	-
110	418526.03	1303719.64	Аналитический	0.10	-

1	2	3	4	5	6
118	418517.10	1303830.84	Аналитический	0.10	-
119	418516.71	1303831.77	Аналитический	0.10	-
120	418515.78	1303832.16	Аналитический	0.10	-
121	418514.85	1303831.77	Аналитический	0.10	-
122	418514.46	1303830.84	Аналитический	0.10	-
123	418514.85	1303829.91	Аналитический	0.10	-
124	418515.78	1303829.52	Аналитический	0.10	-
125	418516.71	1303829.91	Аналитический	0.10	-
118	418517.10	1303830.84	Аналитический	0.10	-
126	418506.75	1303961.75	Аналитический	0.10	-
127	418506.36	1303962.68	Аналитический	0.10	-
128	418505.43	1303963.07	Аналитический	0.10	-
129	418504.50	1303962.68	Аналитический	0.10	-
130	418504.11	1303961.75	Аналитический	0.10	-
131	418504.22	1303961.49	Аналитический	0.10	-
132	418504.50	1303960.82	Аналитический	0.10	-
133	418505.43	1303960.43	Аналитический	0.10	-
134	418506.36	1303960.82	Аналитический	0.10	-
126	418506.75	1303961.75	Аналитический	0.10	-

3. Сведения о характерных точках части (частей) границы объекта

Обозначение характерных точек части границы	Координаты, м		Метод определения координат характерной точки	Средняя квадратическая погрешность положения характерной точки (M _t), м	Описание обозначения точки на местности (при наличии)
	X	Y			
1	2	3	4	5	6
Часть №					
-	-	-	-	-	-

Приложение № 6
к правилам землепользования и застройки
Криниченского сельского поселения
Острогожского муниципального района
Воронежской области

ГРАФИЧЕСКОЕ ОПИСАНИЕ МЕСТОПОЛОЖЕНИЯ ГРАНИЦ
ТЕРРИТОРИАЛЬНЫХ ЗОН ПОСЁЛКА ЛУКИ

ГРАФИЧЕСКОЕ ОПИСАНИЕ

местоположения границ

Зона застройки индивидуальными жилыми домами посёлка Луки - Ж1/6

(наименование объекта, местоположение границ которого описано (далее - объект))

Раздел 1

Сведения об объекте		
№ п/п	Характеристики объекта	Описание характеристик
1	2	3
1	Местоположение объекта	Воронежская область, Острогожский муниципальный район, Криниченское сельское поселение, посёлок Луки
2	Площадь объекта +/- величина погрешности определения площади (Р +/- Дельта Р)	-
3	Иные характеристики объекта	-

Сведения о местоположении границ объекта					
1. Система координат: МСК - 36, зона 1					
2. Сведения о характерных точках границ объекта					
Обозначение характерных точек границ	Координаты, м		Метод определения координат характерной точки	Средняя квадратическая погрешность положения характерной точки (М), м	Описание обозначения точки на местности (при наличии)
	X	Y			
1	2	3	4	5	6
1	433168.27	1303274.17	Аналитический	0.10	-
2	433200.43	1303346.64	Аналитический	0.10	-
3	433302.16	1303461.36	Аналитический	0.10	-
4	433304.82	1303459.38	Аналитический	0.10	-
5	433311.71	1303468.18	Аналитический	0.10	-
6	433309.65	1303469.80	Аналитический	0.10	-
7	433415.01	1303588.62	Аналитический	0.10	-
8	433519.29	1303709.82	Аналитический	0.10	-
9	433514.63	1303728.84	Аналитический	0.10	-
10	433512.27	1303738.48	Аналитический	0.10	-
11	433504.97	1303768.32	Аналитический	0.10	-
12	433510.29	1303775.59	Аналитический	0.10	-
13	433549.75	1303829.47	Картометрический	1.00	-
14	433574.25	1303862.91	Аналитический	0.10	-
15	433601.68	1303930.22	Аналитический	0.10	-
16	433642.30	1304031.18	Аналитический	0.10	-
17	433563.06	1304078.88	Аналитический	0.10	-
18	433518.55	1304007.38	Аналитический	0.10	-
19	433470.02	1303914.67	Аналитический	0.10	-
20	433205.92	1303622.14	Аналитический	0.10	-
21	433064.65	1303466.95	Аналитический	0.10	-
22	432967.83	1303378.48	Картометрический	1.00	-
23	432966.69	1303379.61	Аналитический	0.10	-
24	432960.16	1303375.57	Картометрический	1.00	-
25	432853.90	1303361.50	Аналитический	0.10	-
26	432563.85	1303189.42	Аналитический	0.10	-
27	432313.28	1303047.80	Картометрический	1.00	-
28	432311.29	1303050.81	Картометрический	1.00	-
29	432303.54	1303042.29	Картометрический	1.00	-
30	432290.48	1303034.91	Аналитический	0.10	-
31	432290.05	1303031.37	Аналитический	0.10	-
32	432291.35	1303023.77	Аналитический	0.10	-
33	432300.47	1303009.66	Аналитический	0.10	-
34	432313.94	1302989.89	Аналитический	0.10	-

1	2	3	4	5	6
35	432321.20	1302979.00	Аналитический	0.10	-
36	432322.41	1302974.91	Аналитический	0.10	-
37	432314.37	1302965.35	Аналитический	0.10	-
38	432307.20	1302952.76	Аналитический	0.10	-
39	432307.42	1302942.55	Аналитический	0.10	-
40	432324.36	1302916.92	Аналитический	0.10	-
41	432328.92	1302904.11	Аналитический	0.10	-
42	432348.00	1302871.18	Аналитический	0.10	-
43	432596.47	1302992.88	Аналитический	0.10	-
44	432657.60	1303048.22	Аналитический	0.10	-
45	432660.63	1303050.96	Аналитический	0.10	-
46	432694.78	1303081.87	Аналитический	0.10	-
47	432702.63	1303085.69	Аналитический	0.10	-
48	432703.93	1303083.56	Аналитический	0.10	-
49	432713.74	1303075.99	Аналитический	0.10	-
50	432741.58	1303093.10	Аналитический	0.10	-
51	432734.72	1303101.32	Аналитический	0.10	-
52	432743.03	1303105.36	Аналитический	0.10	-
53	432745.62	1303102.47	Аналитический	0.10	-
54	432756.36	1303111.85	Аналитический	0.10	-
55	432756.38	1303111.86	Аналитический	0.10	-
56	432759.16	1303113.22	Аналитический	0.10	-
57	432760.86	1303114.95	Аналитический	0.10	-
58	432789.42	1303144.21	Аналитический	0.10	-
59	432837.99	1303189.49	Аналитический	0.10	-
60	432921.01	1303234.40	Аналитический	0.10	-
61	432977.77	1303263.20	Аналитический	0.10	-
62	433027.43	1303271.78	Аналитический	0.10	-
63	433077.49	1303280.43	Аналитический	0.10	-
64	433102.80	1303284.80	Аналитический	0.10	-
65	433111.37	1303286.28	Аналитический	0.10	-
66	433162.02	1303275.49	Аналитический	0.10	-
1	433168.27	1303274.17	Аналитический	0.10	-
67	432023.75	1303004.07	Картометрический	1.00	-
68	431964.54	1303093.03	Картометрический	1.00	-
69	431937.36	1303105.01	Аналитический	0.10	-
70	431773.85	1302966.18	Аналитический	0.10	-
71	431617.35	1302849.70	Аналитический	0.10	-
72	431450.12	1302702.32	Аналитический	0.10	-
73	431414.53	1302681.16	Аналитический	0.10	-
74	431300.97	1302645.06	Аналитический	0.10	-
75	431322.14	1302600.03	Аналитический	0.10	-
76	431350.87	1302614.91	Аналитический	0.10	-
77	431395.59	1302583.23	Аналитический	0.10	-
78	431588.49	1302696.93	Аналитический	0.10	-
79	431728.91	1302779.70	Аналитический	0.10	-
80	431889.98	1302878.02	Аналитический	0.10	-

1	2	3	4	5	6
81	431850.96	1302896.38	Аналитический	0.10	-
82	431849.97	1302898.56	Аналитический	0.10	-
67	432023.75	1303004.07	Картометрический	1.00	-
3. Сведения о характерных точках части (частей) границы объекта					
Обозначение характерных точек части границы	Координаты, м		Метод определения координат характерной точки	Средняя квадратическая погрешность положения характерной точки (M _t), м	Описание обозначения точки на местности (при наличии)
	X	Y			
1	2	3	4	5	6
Часть №					
-	-	-	-	-	-

ГРАФИЧЕСКОЕ ОПИСАНИЕ

местоположения границ

Зона застройки малоэтажными многоквартирными жилыми домами

посёлка Луки - Ж2/6

(наименование объекта, местоположение границ которого описано (далее - объект))

Раздел 1

Сведения об объекте		
№ п/п	Характеристики объекта	Описание характеристик
1	2	3
1	Местоположение объекта	Воронежская область, Острогожский муниципальный район, Кригиченское сельское поселение, посёлок Луки
2	Площадь объекта +/- величина погрешности определения площади (Р +/- Дельта Р)	-
3	Иные характеристики объекта	-

Раздел 2

Сведения о местоположении границ объекта					
1. Система координат: МСК - 36, зона 1					
2. Сведения о характерных точках границ объекта					
Обозначение характерных точек границ	Координаты, м		Метод определения координат характерной точки	Средняя квадратическая погрешность положения характерной точки (Мт), м	Описание обозначения точки на местности (при наличии)
	X	Y			
1	2	3	4	5	6
1	432451.23	1303189.79	Картометрический	1.00	-
2	432409.62	1303253.34	Картометрический	1.00	-
3	432372.62	1303310.87	Картометрический	1.00	-
4	432386.96	1303320.80	Картометрический	1.00	-
5	432371.66	1303350.05	Картометрический	1.00	-
6	432408.85	1303373.29	Картометрический	1.00	-
7	432419.35	1303414.39	Аналитический	0.10	-
8	432195.44	1303335.11	Картометрический	1.00	-
9	432161.29	1303315.46	Картометрический	1.00	-
10	432117.55	1303274.89	Картометрический	1.00	-
11	432074.23	1303233.73	Картометрический	1.00	-
12	432122.70	1303153.83	Картометрический	1.00	-
13	432140.89	1303159.68	Картометрический	1.00	-
14	432147.98	1303153.82	Картометрический	1.00	-
15	432177.13	1303106.27	Картометрический	1.00	-
16	432181.21	1303108.87	Картометрический	1.00	-
17	432186.42	1303102.80	Аналитический	0.10	-
18	432409.93	1303162.44	Аналитический	0.10	-
1	432451.23	1303189.79	Картометрический	1.00	-
3. Сведения о характерных точках части (частей) границы объекта					
Обозначение характерных точек части границы	Координаты, м		Метод определения координат характерной точки	Средняя квадратическая погрешность положения характерной точки (Мт), м	Описание обозначения точки на местности (при наличии)
	X	Y			
1	2	3	4	5	6
Часть №					
-	-	-	-	-	-

ГРАФИЧЕСКОЕ ОПИСАНИЕ

местоположения границ
Общественно-деловая зона посёлка Луки - ОД/6

(наименование объекта, местоположение границ которого описано (далее - объект))

Раздел 1

Сведения об объекте		
№ п/п	Характеристики объекта	Описание характеристик
1	2	3
1	Местоположение объекта	Воронежская область, Острогожский муниципальный район, Кригиченское сельское поселение, посёлок Луки
2	Площадь объекта +/- величина погрешности определения площади (Р +/- Дельта Р)	-
3	Иные характеристики объекта	-

Сведения о местоположении границ объекта					
1. Система координат: МСК - 36, зона 1					
2. Сведения о характерных точках границ объекта					
Обозначение характерных точек границ	Координаты, м		Метод определения координат характерной точки	Средняя квадратическая погрешность положения характерной точки (M), м	Описание обозначения точки на местности (при наличии)
	X	Y			
1	2	3	4	5	6
1	432483.04	1303301.53	Картометрический	1.00	-
2	432484.67	1303324.51	Аналитический	0.10	-
3	432500.00	1303336.99	Аналитический	0.10	-
4	432505.66	1303351.63	Аналитический	0.10	-
5	432479.29	1303423.29	Аналитический	0.10	-
6	432473.43	1303428.72	Аналитический	0.10	-
7	432419.35	1303414.39	Картометрический	1.00	-
8	432408.85	1303373.29	Картометрический	1.00	-
9	432371.66	1303350.05	Картометрический	1.00	-
10	432386.96	1303320.80	Картометрический	1.00	-
11	432372.62	1303310.87	Картометрический	1.00	-
12	432409.62	1303253.34	Картометрический	1.00	-
1	432483.04	1303301.53	Картометрический	1.00	-
13	432186.42	1303102.80	Аналитический	0.10	-
14	432181.21	1303108.87	Картометрический	1.00	-
15	432177.13	1303106.27	Картометрический	1.00	-
16	432147.98	1303153.82	Картометрический	1.00	-
17	432140.89	1303159.68	Картометрический	1.00	-
18	432122.70	1303153.83	Картометрический	1.00	-
19	432074.23	1303233.73	Картометрический	1.00	-
20	431937.36	1303105.01	Аналитический	0.10	-
21	431964.54	1303093.03	Картометрический	1.00	-
22	432023.75	1303004.07	Картометрический	1.00	-
13	432186.42	1303102.80	Аналитический	0.10	-

3. Сведения о характерных точках части (частей) границы объекта					
Обозначение характерных точек части границы	Координаты, м		Метод определения координат характерной точки	Средняя квадратическая погрешность положения характерной точки (M), м	Описание обозначения точки на местности (при наличии)
	X	Y			
1	2	3	4	5	6
Часть №					
-	-	-	-	-	-

ГРАФИЧЕСКОЕ ОПИСАНИЕ

местоположения границ

Зона рекреационного назначения - объектов отдыха посёлка Луки - Р1/6

(наименование объекта, местоположение границ которого описано (далее - объект))

Раздел 1

Сведения об объекте		
№ п/п	Характеристики объекта	Описание характеристик
1	2	3
1	Местоположение объекта	Воронежская область, Острогожский муниципальный район, Криниченское сельское поселение, посёлок Луки
2	Площадь объекта +/- величина погрешности определения площади (Р +/- Дельта Р)	-
3	Иные характеристики объекта	-

Сведения о местоположении границ объекта					
1. Система координат: МСК - 36, зона 1					
2. Сведения о характерных точках границ объекта					
Обозначение характерных точек границ	Координаты, м		Метод определения координат характерной точки	Средняя квадратическая погрешность положения характерной точки (М), м	Описание обозначения точки на местности (при наличии)
	X	Y			
1	2	3	4	5	6
1	432556.39	1303258.66	Аналитический	0.10	-
2	432505.66	1303351.63	Аналитический	0.10	-
3	432500.00	1303336.99	Аналитический	0.10	-
4	432484.67	1303324.51	Аналитический	0.10	-
5	432483.04	1303301.53	Картометрический	1.00	-
6	432409.62	1303253.34	Картометрический	1.00	-
7	432451.23	1303189.79	Картометрический	1.00	-
1	432556.39	1303258.66	Аналитический	0.10	-
3. Сведения о характерных точках части (частей) границы объекта					
Обозначение характерных точек части границы	Координаты, м		Метод определения координат характерной точки	Средняя квадратическая погрешность положения характерной точки (М), м	Описание обозначения точки на местности (при наличии)
	X	Y			
1	2	3	4	5	6
Часть №					
-	-	-	-	-	-

Приложение № 7
к правилам землепользования и застройки
Криниченского сельского поселения
Острогожского муниципального района
Воронежской области

ГРАФИЧЕСКОЕ ОПИСАНИЕ МЕСТОПОЛОЖЕНИЯ ГРАНИЦ
ТЕРРИТОРИАЛЬНЫХ ЗОН ПОСЁЛКА ПАВЛОВСКИЙ

ГРАФИЧЕСКОЕ ОПИСАНИЕ

местоположения границ

Зона застройки индивидуальными жилыми домами посёлка Павловский - Ж1/7

(наименование объекта, местоположение границ которого описано (далее - объект))

Раздел 1

Сведения об объекте		
№ п/п	Характеристики объекта	Описание характеристик
1	2	3
1	Местоположение объекта	Воронежская область, Острогожский муниципальный район, Криниченское сельское поселение, посёлок Павловский
2	Площадь объекта +/- величина погрешности определения площади (Р +/- Дельта Р)	-
3	Иные характеристики объекта	-

Сведения о местоположении границ объекта					
1. Система координат: МСК - 36, зона 1					
2. Сведения о характерных точках границ объекта					
Обозначение характерных точек границ	Координаты, м		Метод определения координат характерной точки	Средняя квадратическая погрешность положения характерной точки (Мт), м	Описание обозначения точки на местности (при наличии)
	X	Y			
1	2	3	4	5	6
1	423472.34	1297091.24	Картометрический	1.00	-
2	423526.52	1297182.69	Картометрический	1.00	-
3	423502.70	1297208.46	Картометрический	1.00	-
4	423556.19	1297256.80	Картометрический	1.00	-
5	423569.17	1297246.61	Картометрический	1.00	-
6	423619.27	1297312.14	Картометрический	1.00	-
7	423620.35	1297312.90	Картометрический	1.00	-
8	423571.77	1297349.13	Картометрический	1.00	-
9	423555.85	1297356.19	Картометрический	1.00	-
10	423526.90	1297336.12	Картометрический	1.00	-
11	423511.69	1297325.55	Картометрический	1.00	-
12	423495.58	1297314.37	Картометрический	1.00	-
13	423392.84	1297264.24	Картометрический	1.00	-
14	423388.30	1297266.01	Картометрический	1.00	-
15	423358.70	1297296.36	Картометрический	1.00	-
16	423326.50	1297320.42	Картометрический	1.00	-
17	423252.12	1297376.08	Картометрический	1.00	-
18	423248.69	1297369.58	Картометрический	1.00	-
19	423233.19	1297338.41	Картометрический	1.00	-
20	423147.39	1297288.72	Картометрический	1.00	-
21	423120.62	1297270.23	Картометрический	1.00	-
22	423069.13	1297234.67	Картометрический	1.00	-
23	423058.66	1297205.15	Картометрический	1.00	-
24	423046.56	1297107.51	Картометрический	1.00	-
25	423045.66	1297100.23	Картометрический	1.00	-
26	423046.62	1297091.34	Картометрический	1.00	-
27	423056.84	1296996.64	Картометрический	1.00	-
28	423101.09	1296930.76	Картометрический	1.00	-
29	423253.24	1297025.12	Картометрический	1.00	-
30	423383.01	1297112.28	Картометрический	1.00	-
31	423426.78	1297148.31	Картометрический	1.00	-
1	423472.34	1297091.24	Картометрический	1.00	-

3. Сведения о характерных точках части (частей) границы объекта					
Обозначение характерных точек части границы	Координаты, м		Метод определения координат характерной точки	Средняя квадратическая погрешность положения характерной точки (M), м	Описание обозначения точки на местности (при наличии)
	X	Y			
1	2	3	4	5	6
Часть №					
-	-	-	-	-	-

ГРАФИЧЕСКОЕ ОПИСАНИЕ

местоположения границ

Зона сельскохозяйственного использования в границах населенного пункта
посёлка Павловский - СХ1/7

(наименование объекта, местоположение границ которого описано (далее - объект))

Раздел 1

Сведения об объекте		
№ п/п	Характеристики объекта	Описание характеристик
1	2	3
1	Местоположение объекта	Воронежская область, Острогожский муниципальный район, Криниченское сельское поселение, посёлок Павловский
2	Площадь объекта +/- величина погрешности определения площади (Р +/- Дельта Р)	-
3	Иные характеристики объекта	-

Сведения о местоположении границ объекта					
1. Система координат: МСК - 36, зона 1					
2. Сведения о характерных точках границ объекта					
Обозначение характерных точек границ	Координаты, м		Метод определения координат характерной точки	Средняя квадратическая погрешность положения характерной точки (Мт), м	Описание обозначения точки на местности (при наличии)
	X	Y			
1	2	3	4	5	6
1	423418.74	1296856.93	Картометрический	1.00	-
2	423419.74	1296864.28	Картометрический	1.00	-
3	423434.51	1296976.31	Картометрический	1.00	-
4	423439.39	1296991.14	Картометрический	1.00	-
5	423472.34	1297091.24	Картометрический	1.00	-
6	423426.78	1297148.31	Картометрический	1.00	-
7	423383.01	1297112.28	Картометрический	1.00	-
8	423253.24	1297025.12	Картометрический	1.00	-
9	423101.09	1296930.76	Картометрический	1.00	-
10	423024.84	1296826.76	Картометрический	1.00	-
11	423072.55	1296850.32	Картометрический	1.00	-
12	423200.62	1296921.02	Картометрический	1.00	-
13	423274.67	1296975.96	Картометрический	1.00	-
14	423354.09	1296907.93	Картометрический	1.00	-
1	423418.74	1296856.93	Картометрический	1.00	-
15	423526.90	1297336.12	Картометрический	1.00	-
16	423511.40	1297351.28	Картометрический	1.00	-
17	423497.81	1297341.18	Картометрический	1.00	-
18	423511.69	1297325.55	Картометрический	1.00	-
15	423526.90	1297336.12	Картометрический	1.00	-
3. Сведения о характерных точках части (частей) границы объекта					
Обозначение характерных точек части границы	Координаты, м		Метод определения координат характерной точки	Средняя квадратическая погрешность положения характерной точки (Мт), м	Описание обозначения точки на местности (при наличии)
	X	Y			
1	2	3	4	5	6
Часть №					
-	-	-	-	-	-

ГРАФИЧЕСКОЕ ОПИСАНИЕ

местоположения границ
Зона ритуальных объектов посёлка Павловский - СН1/7

(наименование объекта, местоположение границ которого описано (далее - объект)

Раздел 1

Сведения об объекте		
№ п/п	Характеристики объекта	Описание характеристик
1	2	3
1	Местоположение объекта	Воронежская область, Острогожский муниципальный район, Криниченское сельское поселение, посёлок Павловский
2	Площадь объекта +/- величина погрешности определения площади (Р +/- Дельта Р)	-
3	Иные характеристики объекта	-

Сведения о местоположении границ объекта					
1. Система координат: МСК - 36, зона 1					
2. Сведения о характерных точках границ объекта					
Обозначение характерных точек границ	Координаты, м		Метод определения координат характерной точки	Средняя квадратическая погрешность положения характерной точки (M _t), м	Описание обозначения точки на местности (при наличии)
	X	Y			
1	2	3	4	5	6
1	423511.40	1297351.28	Картометрический	1.00	-
2	423506.54	1297356.06	Картометрический	1.00	-
3	423475.66	1297388.09	Картометрический	1.00	-
4	423464.42	1297376.29	Картометрический	1.00	-
5	423494.76	1297344.57	Картометрический	1.00	-
6	423497.81	1297341.18	Картометрический	1.00	-
1	423511.40	1297351.28	Картометрический	1.00	-
3. Сведения о характерных точках части (частей) границы объекта					
Обозначение характерных точек части границы	Координаты, м		Метод определения координат характерной точки	Средняя квадратическая погрешность положения характерной точки (M _t), м	Описание обозначения точки на местности (при наличии)
	X	Y			
1	2	3	4	5	6
Часть №					
-	-	-	-	-	-

Приложение № 8
к правилам землепользования и застройки
Криниченского сельского поселения
Острогожского муниципального района
Воронежской области

ГРАФИЧЕСКОЕ ОПИСАНИЕ МЕСТОПОЛОЖЕНИЯ ГРАНИЦ
ТЕРРИТОРИАЛЬНЫХ ЗОН ПОСЁЛКА ПЕСКИ-ХАРЬКОВСКИЕ

ГРАФИЧЕСКОЕ ОПИСАНИЕ

местоположения границ

Зона застройки индивидуальными жилыми домами

посёлка Пески-Харьковские - Ж1/8

(наименование объекта, местоположение границ которого описано (далее - объект))

Раздел 1

Сведения об объекте		
№ п/п	Характеристики объекта	Описание характеристик
1	2	3
1	Местоположение объекта	Воронежская область, Острогожский муниципальный район, Криниченское сельское поселение, посёлок Пески-Харьковские
2	Площадь объекта +/- величина погрешности определения площади (Р +/- Дельта Р)	-
3	Иные характеристики объекта	-

Сведения о местоположении границ объекта					
1. Система координат: МСК - 36, зона 1					
2. Сведения о характерных точках границ объекта					
Обозначение характерных точек границ	Координаты, м		Метод определения координат характерной точки	Средняя квадратическая погрешность положения характерной точки (М), м	Описание обозначения точки на местности (при наличии)
	X	Y			
1	2	3	4	5	6
1	433919.14	1304896.42	Картометрический	1.00	-
2	433987.60	1305091.16	Картометрический	1.00	-
3	434041.86	1305280.60	Картометрический	1.00	-
4	433992.78	1305298.42	Картометрический	1.00	-
5	433887.43	1305326.59	Картометрический	1.00	-
6	433873.87	1305279.33	Картометрический	1.00	-
7	433849.68	1305286.97	Аналитический	0.10	-
8	433821.86	1305295.75	Аналитический	0.10	-
9	433811.61	1305294.11	Картометрический	1.00	-
10	433771.28	1305218.70	Картометрический	1.00	-
11	433748.87	1305059.80	Картометрический	1.00	-
12	433736.39	1304955.54	Картометрический	1.00	-
13	433739.08	1304954.67	Картометрический	1.00	-
14	433733.79	1304929.82	Аналитический	0.10	-
15	433738.34	1304928.91	Аналитический	0.10	-
16	433763.13	1304923.20	Аналитический	0.10	-
17	433768.85	1304945.04	Картометрический	1.00	-
1	433919.14	1304896.42	Картометрический	1.00	-
18	433639.04	1304355.66	Картометрический	1.00	-
19	433582.63	1304477.73	Картометрический	1.00	-
20	433603.89	1304588.36	Картометрический	1.00	-
21	433581.75	1304586.03	Картометрический	1.00	-
22	433562.44	1304573.30	Картометрический	1.00	-
23	433526.64	1304460.45	Картометрический	1.00	-
24	433526.44	1304430.40	Картометрический	1.00	-
25	433543.31	1304397.80	Картометрический	1.00	-
26	433589.41	1304357.40	Картометрический	1.00	-
18	433639.04	1304355.66	Картометрический	1.00	-
27	433655.56	1305047.21	Картометрический	1.00	-
28	433657.10	1305146.35	Картометрический	1.00	-
29	433677.82	1305152.10	Картометрический	1.00	-
30	433765.13	1305424.63	Картометрический	1.00	-

1	2	3	4	5	6
31	433797.83	1305588.97	Аналитический	0.10	-
32	433807.54	1305614.49	Картометрический	1.00	-
33	433793.44	1305621.96	Аналитический	0.10	-
34	433731.86	1305661.52	Аналитический	0.10	-
35	433725.90	1305604.72	Картометрический	1.00	-
36	433709.55	1305547.69	Картометрический	1.00	-
37	433693.02	1305443.58	Картометрический	1.00	-
38	433664.47	1305385.51	Картометрический	1.00	-
39	433605.21	1305336.20	Картометрический	1.00	-
40	433556.67	1305284.92	Картометрический	1.00	-
41	433501.81	1305211.93	Картометрический	1.00	-
42	433363.67	1305230.80	Картометрический	1.00	-
43	433346.61	1305130.77	Картометрический	1.00	-
44	433485.15	1305126.25	Картометрический	1.00	-
45	433558.60	1305116.75	Картометрический	1.00	-
46	433619.03	1305091.44	Картометрический	1.00	-
27	433655.56	1305047.21	Картометрический	1.00	-

3. Сведения о характерных точках части (частей) границы объекта

Обозначение характерных точек части границы	Координаты, м		Метод определения координат характерной точки	Средняя квадратическая погрешность положения характерной точки (M _t), м	Описание обозначения точки на местности (при наличии)
	X	Y			
1	2	3	4	5	6
Часть №					
-	-	-	-	-	-

ГРАФИЧЕСКОЕ ОПИСАНИЕ

местоположения границ

Зона сельскохозяйственного использования в границах населенного пункта
посёлка Пески-Харьковские - СХ1/8

(наименование объекта, местоположение границ которого описано (далее - объект))

Раздел 1

Сведения об объекте		
№ п/п	Характеристики объекта	Описание характеристик
1	2	3
1	Местоположение объекта	Воронежская область, Острогожский муниципальный район, Криниченское сельское поселение, посёлок Пески-Харьковские
2	Площадь объекта +/- величина погрешности определения площади (Р +/- Дельта Р)	-
3	Иные характеристики объекта	-

Сведения о местоположении границ объекта					
1. Система координат: МСК - 36, зона 1					
2. Сведения о характерных точках границ объекта					
Обозначение характерных точек границ	Координаты, м		Метод определения координат характерной точки	Средняя квадратическая погрешность положения характерной точки (Мт), м	Описание обозначения точки на местности (при наличии)
	X	Y			
1	2	3	4	5	6
1	433992.78	1305298.42	Картометрический	1.00	-
2	433994.38	1305304.85	Картометрический	1.00	-
3	434060.94	1305570.94	Картометрический	1.00	-
4	433946.14	1305612.80	Картометрический	1.00	-
5	433936.88	1305593.77	Картометрический	1.00	-
6	433863.79	1305377.06	Картометрический	1.00	-
7	433835.92	1305339.59	Картометрический	1.00	-
8	433887.43	1305326.59	Картометрический	1.00	-
1	433992.78	1305298.42	Картометрический	1.00	-
3. Сведения о характерных точках части (частей) границы объекта					
Обозначение характерных точек части границы	Координаты, м		Метод определения координат характерной точки	Средняя квадратическая погрешность положения характерной точки (Мт), м	Описание обозначения точки на местности (при наличии)
	X	Y			
1	2	3	4	5	6
Часть №					
-	-	-	-	-	-

ГРАФИЧЕСКОЕ ОПИСАНИЕ

местоположения границ
Зона ритуальных объектов посёлка Пески-Харьковские - СН1/8

(наименование объекта, местоположение границ которого описано (далее - объект)

Раздел 1

Сведения об объекте		
№ п/п	Характеристики объекта	Описание характеристик
1	2	3
1	Местоположение объекта	Воронежская область, Острогожский муниципальный район, Криниченское сельское поселение, посёлок Пески-Харьковские
2	Площадь объекта +/- величина погрешности определения площади (Р +/- Дельта Р)	-
3	Иные характеристики объекта	-

Сведения о местоположении границ объекта					
1. Система координат: МСК - 36, зона 1					
2. Сведения о характерных точках границ объекта					
Обозначение характерных точек границ	Координаты, м		Метод определения координат характерной точки	Средняя квадратическая погрешность положения характерной точки (Мт), м	Описание обозначения точки на местности (при наличии)
	X	Y			
1	2	3	4	5	6
1	433873.87	1305279.33	Картометрический	1.00	-
2	433887.43	1305326.59	Картометрический	1.00	-
3	433835.92	1305339.59	Картометрический	1.00	-
4	433811.61	1305294.11	Картометрический	1.00	-
5	433821.86	1305295.75	Аналитический	0.10	-
6	433849.68	1305286.97	Аналитический	0.10	-
1	433873.87	1305279.33	Картометрический	1.00	-
3. Сведения о характерных точках части (частей) границы объекта					
Обозначение характерных точек части границы	Координаты, м		Метод определения координат характерной точки	Средняя квадратическая погрешность положения характерной точки (Мт), м	Описание обозначения точки на местности (при наличии)
	X	Y			
1	2	3	4	5	6
Часть №					
-	-	-	-	-	-

Приложение № 9
к правилам землепользования и застройки
Криниченского сельского поселения
Острогожского муниципального района
Воронежской области

ГРАФИЧЕСКОЕ ОПИСАНИЕ МЕСТОПОЛОЖЕНИЯ ГРАНИЦ
ТЕРРИТОРИАЛЬНЫХ ЗОН СЕЛА РЫБНОЕ

ГРАФИЧЕСКОЕ ОПИСАНИЕ

местоположения границ

Зона застройки индивидуальными жилыми домами села Рыбное - Ж1/9

(наименование объекта, местоположение границ которого описано (далее - объект)

Раздел 1

Сведения об объекте		
№ п/п	Характеристики объекта	Описание характеристик
1	2	3
1	Местоположение объекта	Воронежская область, Острогожский муниципальный район, Кригиченское сельское поселение, село Рыбное
2	Площадь объекта +/- величина погрешности определения площади (Р +/- Дельта Р)	-
3	Иные характеристики объекта	-

Сведения о местоположении границ объекта					
1. Система координат: МСК - 36, зона 1					
2. Сведения о характерных точках границ объекта					
Обозначение характерных точек границ	Координаты, м		Метод определения координат характерной точки	Средняя квадратическая погрешность положения характерной точки (М), м	Описание обозначения точки на местности (при наличии)
	X	Y			
1	2	3	4	5	6
1	428370.91	1298139.91	Аналитический	0.10	-
2	428362.50	1298170.32	Аналитический	0.10	-
3	428276.61	1298157.61	Картометрический	1.00	-
4	428275.02	1298203.22	Картометрический	1.00	-
5	428226.40	1298221.71	Картометрический	1.00	-
6	428168.31	1298324.74	Аналитический	0.10	-
7	428136.69	1298318.84	Аналитический	0.10	-
8	427947.91	1298299.08	Аналитический	0.10	-
9	427893.66	1298291.5	Аналитический	0.10	-
10	427787.12	1298277.99	Аналитический	0.10	-
11	427681.01	1298256.97	Аналитический	0.10	-
12	427668.10	1298253.94	Аналитический	0.10	-
13	427630.64	1298253.28	Аналитический	0.10	-
14	427582.41	1298246.05	Аналитический	0.10	-
15	427563.11	1298241.73	Аналитический	0.10	-
16	427536.85	1298232.27	Аналитический	0.10	-
17	427512.25	1298225.87	Аналитический	0.10	-
18	427484.67	1298220.37	Аналитический	0.10	-
19	427456.73	1298217.14	Аналитический	0.10	-
20	427425.96	1298209.9	Аналитический	0.10	-
21	427409.95	1298209.63	Аналитический	0.10	-
22	427393.59	1298210.29	Аналитический	0.10	-
23	427372.09	1298198.8	Аналитический	0.10	-
24	427361.82	1298194.97	Аналитический	0.10	-
25	427348.10	1298192.23	Аналитический	0.10	-
26	427299.13	1298185.35	Аналитический	0.10	-
27	427262.97	1298177.12	Аналитический	0.10	-
28	427253.97	1298120.43	Картометрический	1.00	-
29	427268.88	1298048.18	Картометрический	1.00	-
30	427288.67	1297956.04	Картометрический	1.00	-
31	427416.58	1297983.16	Картометрический	1.00	-
32	427451.31	1297991.12	Картометрический	1.00	-
33	427451.83	1297988.85	Картометрический	1.00	-
34	427452.81	1297989.07	Картометрический	1.00	-

1	2	3	4	5	6
35	427452.29	1297991.35	Картометрический	1.00	-
36	427461.42	1297993.44	Картометрический	1.00	-
37	427466.96	1297994.62	Картометрический	1.00	-
38	427467.56	1297992.22	Картометрический	1.00	-
39	427468.53	1297992.47	Картометрический	1.00	-
40	427467.94	1297994.83	Картометрический	1.00	-
41	427518.89	1298005.74	Картометрический	1.00	-
42	427657.18	1298034.75	Картометрический	1.00	-
43	427710.71	1298047	Картометрический	1.00	-
44	427722.37	1298049.26	Картометрический	1.00	-
45	427724.55	1298049.78	Картометрический	1.00	-
46	427725.63	1298045.03	Картометрический	1.00	-
47	427726.61	1298045.25	Картометрический	1.00	-
48	427725.53	1298050.02	Картометрический	1.00	-
49	427761.45	1298058.65	Картометрический	1.00	-
50	427765.24	1298040.02	Картометрический	1.00	-
51	427726.39	1298030.68	Картометрический	1.00	-
52	427714.63	1298028.4	Картометрический	1.00	-
53	427707.71	1298026.83	Картометрический	1.00	-
54	427707.52	1298027.6	Аналитический	0.10	-
55	427695.05	1298025.43	Аналитический	0.10	-
56	427695.31	1298023.44	Аналитический	0.10	-
57	427679.40	1298019.84	Аналитический	0.10	-
58	427677.08	1298019.32	Аналитический	0.10	-
59	427670.31	1298018.09	Аналитический	0.10	-
60	427652.93	1298014.39	Аналитический	0.10	-
61	427522.79	1297987.14	Аналитический	0.10	-
62	427466.01	1297975	Аналитический	0.10	-
63	427453.34	1297972.33	Аналитический	0.10	-
64	427445.22	1297970.54	Аналитический	0.10	-
65	427437.40	1297968.8	Аналитический	0.10	-
66	427420.70	1297964.82	Аналитический	0.10	-
67	427345.44	1297949.12	Картометрический	1.00	-
68	427310.35	1297941.22	Картометрический	1.00	-
69	427306.50	1297943.71	Картометрический	1.00	-
70	427305.96	1297942.87	Картометрический	1.00	-
71	427308.97	1297940.93	Картометрический	1.00	-
72	427292.61	1297937.46	Картометрический	1.00	-
73	427222.94	1297924.3	Картометрический	1.00	-
74	427188.63	1297916.58	Картометрический	1.00	-
75	427158.05	1297909.54	Картометрический	1.00	-
76	427123.72	1297901.7	Картометрический	1.00	-
77	427090.57	1297894.1	Картометрический	1.00	-
78	427058.40	1297886.82	Картометрический	1.00	-
79	427035.31	1297881.09	Картометрический	1.00	-
80	427024.72	1297879.11	Картометрический	1.00	-
81	426987.40	1297870.51	Картометрический	1.00	-
82	426846.13	1297833.79	Картометрический	1.00	-

1	2	3	4	5	6
83	426765.89	1297813.65	Картометрический	1.00	-
84	426743.15	1297802.31	Картометрический	1.00	-
85	426740.81	1297798.77	Аналитический	0.10	-
86	426743.53	1297786.18	Аналитический	0.10	-
87	426826.87	1297716.93	Аналитический	0.10	-
88	426835.48	1297709.23	Аналитический	0.10	-
89	426942.04	1297618.13	Аналитический	0.10	-
90	426953.72	1297602.94	Аналитический	0.10	-
91	426961.13	1297595	Аналитический	0.10	-
92	426978.79	1297588.59	Аналитический	0.10	-
93	427083.90	1297527.43	Аналитический	0.10	-
94	427211.67	1297557.33	Аналитический	0.10	-
95	427189.37	1297666.46	Аналитический	0.10	-
96	427156.99	1297765.02	Аналитический	0.10	-
97	427151.68	1297789.54	Аналитический	0.10	-
98	427148.05	1297815.88	Аналитический	0.10	-
99	427214.54	1297837.23	Аналитический	0.10	-
100	427238.43	1297793.79	Аналитический	0.10	-
101	427273.73	1297766.1	Аналитический	0.10	-
102	427289.43	1297758.84	Аналитический	0.10	-
103	427293.86	1297744.55	Аналитический	0.10	-
104	427303.75	1297707.09	Аналитический	0.10	-
105	427307.48	1297699.18	Картометрический	1.00	-
106	427329.98	1297651.54	Аналитический	0.10	-
107	427518.27	1297695.84	Аналитический	0.10	-
108	427527.36	1297673.22	Картометрический	1.00	-
109	427589.40	1297693.37	Картометрический	1.00	-
110	427786.41	1297746.27	Аналитический	0.10	-
111	427770.74	1297834.26	Аналитический	0.10	-
112	427822.45	1297856.61	Аналитический	0.10	-
113	427819.52	1297868.27	Аналитический	0.10	-
114	427816.01	1297883.41	Аналитический	0.10	-
115	427792.45	1297875.7	Аналитический	0.10	-
116	427764.72	1297863.29	Аналитический	0.10	-
117	427742.15	1297977.26	Аналитический	0.10	-
118	427756.48	1297978.41	Аналитический	0.10	-
119	427923.90	1298017.43	Аналитический	0.10	-
120	427953.86	1298024.42	Аналитический	0.10	-
121	427964.80	1298026.96	Аналитический	0.10	-
122	427991.49	1298000.51	Аналитический	0.10	-
123	428032.98	1298006.24	Аналитический	0.10	-
124	428208.49	1298046.49	Аналитический	0.10	-
125	428251.68	1298060.07	Картометрический	1.00	-
126	428270.75	1298066.19	Картометрический	1.00	-
127	428294.90	1298073.95	Аналитический	0.10	-
128	428341.31	1298116.47	Аналитический	0.10	-
129	428339.68	1298130.25	Аналитический	0.10	-
1	428370.91	1298139.91	Аналитический	0.10	-

1	2	3	4	5	6
130	427124.86	1297920.68	Картометрический	1.00	-
131	427110.03	1297988.31	Картометрический	1.00	-
132	427095.04	1297984.53	Картометрический	1.00	-
133	427075.06	1297979.34	Картометрический	1.00	-
134	427046.28	1298117.79	Аналитический	0.10	-
135	427044.30	1298177.23	Аналитический	0.10	-
136	426993.61	1298174.96	Картометрический	1.00	-
137	426951.05	1298164.16	Картометрический	1.00	-
138	426873.03	1298143.45	Аналитический	0.10	-
139	426885.22	1298007.63	Аналитический	0.10	-
140	426795.83	1297986.66	Аналитический	0.10	-
141	426790.87	1298002.31	Аналитический	0.10	-
142	426766.64	1297997.35	Аналитический	0.10	-
143	426756.87	1298023.33	Аналитический	0.10	-
144	426727.24	1298013.17	Аналитический	0.10	-
145	426664.92	1298072.92	Аналитический	0.10	-
146	426621.74	1298024.63	Аналитический	0.10	-
147	426546.39	1297939.64	Аналитический	0.10	-
148	426560.98	1297927.13	Аналитический	0.10	-
149	426555.11	1297918.34	Картометрический	1.00	-
150	426654.69	1297835.51	Аналитический	0.10	-
151	426616.76	1297796.38	Аналитический	0.10	-
152	426626.17	1297748.92	Аналитический	0.10	-
153	426647.54	1297693.59	Аналитический	0.10	-
154	426677.40	1297669.44	Аналитический	0.10	-
155	426689.73	1297684.55	Аналитический	0.10	-
156	426749.67	1297659.36	Аналитический	0.10	-
157	426749.82	1297680.18	Картометрический	1.00	-
158	426785.07	1297723.32	Картометрический	1.00	-
159	426727.17	1297776.62	Аналитический	0.10	-
160	426723.77	1297785.45	Аналитический	0.10	-
161	426722.97	1297792.8	Аналитический	0.10	-
162	426724.24	1297804.21	Картометрический	1.00	-
163	426724.89	1297814.43	Картометрический	1.00	-
164	426759.25	1297831.57	Картометрический	1.00	-
165	426797.46	1297841.42	Аналитический	0.10	-
166	426803.49	1297843.03	Аналитический	0.10	-
167	426819.04	1297847.14	Аналитический	0.10	-
168	426840.54	1297852.08	Аналитический	0.10	-
169	426858.84	1297856.82	Аналитический	0.10	-
170	426928.27	1297873.82	Аналитический	0.10	-
171	426934.26	1297875.42	Аналитический	0.10	-
172	426949.96	1297879.52	Аналитический	0.10	-
173	426965.63	1297883.56	Аналитический	0.10	-
174	426972.03	1297885.26	Аналитический	0.10	-
175	426998.25	1297891.88	Картометрический	1.00	-
176	427028.10	1297898.65	Картометрический	1.00	-

1	2	3	4	5	6
130	427124.86	1297920.68	Картометрический	1.00	-
3. Сведения о характерных точках части (частей) границы объекта					
Обозначение характерных точек части границы	Координаты, м		Метод определения координат характерной точки	Средняя квадратическая погрешность положения характерной точки (M), м	Описание обозначения точки на местности (при наличии)
	X	Y			
1	2	3	4	5	6
Часть №					
-	-	-	-	-	-

ГРАФИЧЕСКОЕ ОПИСАНИЕ

местоположения границ

Зона застройки малоэтажными многоквартирными жилыми домами

села Рыбное - Ж2/9

(наименование объекта, местоположение границ которого описано (далее - объект))

Раздел 1

Сведения об объекте		
№ п/п	Характеристики объекта	Описание характеристик
1	2	3
1	Местоположение объекта	Воронежская область, Острогожский муниципальный район, Кригиченское сельское поселение, село Рыбное
2	Площадь объекта +/- величина погрешности определения площади (Р +/- Дельта Р)	-
3	Иные характеристики объекта	-

Сведения о местоположении границ объекта					
1. Система координат: МСК - 36, зона 1					
2. Сведения о характерных точках границ объекта					
Обозначение характерных точек границ	Координаты, м		Метод определения координат характерной точки	Средняя квадратическая погрешность положения характерной точки (Мт), м	Описание обозначения точки на местности (при наличии)
	X	Y			
1	2	3	4	5	6
1	427288.67	1297956.04	Картометрический	1.00	-
2	427268.88	1298048.18	Картометрический	1.00	-
3	427237.31	1298038.11	Картометрический	1.00	-
4	427232.46	1298032.36	Картометрический	1.00	-
5	427230.38	1298030.16	Картометрический	1.00	-
6	427162.34	1298016.20	Картометрический	1.00	-
7	427177.47	1297932.37	Картометрический	1.00	-
8	427211.22	1297939.62	Картометрический	1.00	-
1	427288.67	1297956.04	Картометрический	1.00	-
3. Сведения о характерных точках части (частей) границы объекта					
Обозначение характерных точек части границы	Координаты, м		Метод определения координат характерной точки	Средняя квадратическая погрешность положения характерной точки (Мт), м	Описание обозначения точки на местности (при наличии)
	X	Y			
1	2	3	4	5	6
Часть №					
-	-	-	-	-	-

ГРАФИЧЕСКОЕ ОПИСАНИЕ

местоположения границ
Общественно-деловая зона села Рыбное - ОД/9

(наименование объекта, местоположение границ которого описано (далее - объект))

Раздел 1

Сведения об объекте		
№ п/п	Характеристики объекта	Описание характеристик
1	2	3
1	Местоположение объекта	Воронежская область, Острогожский муниципальный район, Кригиченское сельское поселение, село Рыбное
2	Площадь объекта +/- величина погрешности определения площади (Р +/- Дельта Р)	-
3	Иные характеристики объекта	-

Сведения о местоположении границ объекта					
1. Система координат: МСК - 36, зона 1					
2. Сведения о характерных точках границ объекта					
Обозначение характерных точек границ	Координаты, м		Метод определения координат характерной точки	Средняя квадратическая погрешность положения характерной точки (Мт), м	Описание обозначения точки на местности (при наличии)
	X	Y			
1	2	3	4	5	6
1	427268.88	1298048.18	Картометрический	1.00	-
2	427253.97	1298120.43	Картометрический	1.00	-
3	427262.97	1298177.12	Аналитический	0.10	-
4	427193.21	1298163.92	Аналитический	0.10	-
5	427164.61	1298159.75	Аналитический	0.10	-
6	427138.85	1298137.46	Аналитический	0.10	-
7	427046.28	1298117.79	Аналитический	0.10	-
8	427075.06	1297979.34	Картометрический	1.00	-
9	427095.04	1297984.53	Картометрический	1.00	-
10	427110.03	1297988.31	Картометрический	1.00	-
11	427124.86	1297920.68	Картометрический	1.00	-
12	427163.80	1297929.42	Картометрический	1.00	-
13	427177.47	1297932.37	Картометрический	1.00	-
14	427162.34	1298016.20	Картометрический	1.00	-
15	427230.38	1298030.16	Картометрический	1.00	-
16	427232.46	1298032.36	Картометрический	1.00	-
17	427237.31	1298038.11	Картометрический	1.00	-
1	427268.88	1298048.18	Картометрический	1.00	-
3. Сведения о характерных точках части (частей) границы объекта					
Обозначение характерных точек части границы	Координаты, м		Метод определения координат характерной точки	Средняя квадратическая погрешность положения характерной точки (Мт), м	Описание обозначения точки на местности (при наличии)
	X	Y			
1	2	3	4	5	6
Часть №					
-	-	-	-	-	-

ГРАФИЧЕСКОЕ ОПИСАНИЕ

местоположения границ

Зона улиц, дорог, инженерной и транспортной инфраструктуры села Рыбное - ИТ1/9

(наименование объекта, местоположение границ которого описано (далее - объект))

Раздел 1

Сведения об объекте		
№ п/п	Характеристики объекта	Описание характеристик
1	2	3
1	Местоположение объекта	Воронежская область, Острогожский муниципальный район, Крижиченское сельское поселение, село Рыбное
2	Площадь объекта +/- величина погрешности определения площади (Р +/- Дельта Р)	-
3	Иные характеристики объекта	-

Сведения о местоположении границ объекта					
1. Система координат: МСК - 36, зона 1					
2. Сведения о характерных точках границ объекта					
Обозначение характерных точек границ	Координаты, м		Метод определения координат характерной точки	Средняя квадратическая погрешность положения характерной точки (М), м	Описание обозначения точки на местности (при наличии)
	X	Y			
1	2	3	4	5	6
1	427765.24	1298040.02	Картометрический	1.00	-
2	427761.45	1298058.65	Картометрический	1.00	-
3	427725.53	1298050.02	Картометрический	1.00	-
4	427726.61	1298045.25	Картометрический	1.00	-
5	427725.63	1298045.03	Картометрический	1.00	-
6	427724.55	1298049.78	Картометрический	1.00	-
7	427722.37	1298049.26	Картометрический	1.00	-
8	427710.71	1298047.00	Картометрический	1.00	-
9	427657.18	1298034.75	Картометрический	1.00	-
10	427518.89	1298005.74	Картометрический	1.00	-
11	427467.94	1297994.83	Картометрический	1.00	-
12	427468.53	1297992.47	Картометрический	1.00	-
13	427467.56	1297992.22	Картометрический	1.00	-
14	427466.96	1297994.62	Картометрический	1.00	-
15	427461.42	1297993.44	Картометрический	1.00	-
16	427452.29	1297991.35	Картометрический	1.00	-
17	427452.81	1297989.07	Картометрический	1.00	-
18	427451.83	1297988.85	Картометрический	1.00	-
19	427451.31	1297991.12	Картометрический	1.00	-
20	427416.58	1297983.16	Картометрический	1.00	-
21	427288.67	1297956.04	Картометрический	1.00	-
22	427211.22	1297939.62	Картометрический	1.00	-
23	427177.47	1297932.37	Картометрический	1.00	-
24	427163.80	1297929.42	Картометрический	1.00	-
25	427124.86	1297920.68	Картометрический	1.00	-
26	427028.10	1297898.65	Картометрический	1.00	-
27	426998.25	1297891.88	Картометрический	1.00	-
28	426972.03	1297885.26	Аналитический	0.10	-
29	426965.63	1297883.56	Аналитический	0.10	-
30	426949.96	1297879.52	Аналитический	0.10	-
31	426934.26	1297875.42	Аналитический	0.10	-
32	426928.27	1297873.82	Аналитический	0.10	-
33	426858.84	1297856.82	Аналитический	0.10	-
34	426840.54	1297852.08	Аналитический	0.10	-

1	2	3	4	5	6
35	426819.04	1297847.14	Аналитический	0.10	-
36	426803.49	1297843.03	Аналитический	0.10	-
37	426797.46	1297841.42	Аналитический	0.10	-
38	426759.25	1297831.57	Картометрический	1.00	-
39	426724.89	1297814.43	Картометрический	1.00	-
40	426724.24	1297804.21	Картометрический	1.00	-
41	426722.97	1297792.80	Аналитический	0.10	-
42	426723.77	1297785.45	Аналитический	0.10	-
43	426727.17	1297776.62	Аналитический	0.10	-
44	426785.07	1297723.32	Картометрический	1.00	-
45	426749.82	1297680.18	Картометрический	1.00	-
46	426749.67	1297659.36	Картометрический	1.00	-
47	426784.92	1297648.52	Картометрический	1.00	-
48	426822.33	1297691.67	Картометрический	1.00	-
49	426822.62	1297693.35	Картометрический	1.00	-
50	426818.76	1297696.93	Аналитический	0.10	-
51	426826.87	1297716.93	Аналитический	0.10	-
52	426743.53	1297786.18	Аналитический	0.10	-
53	426740.81	1297798.77	Аналитический	0.10	-
54	426743.15	1297802.31	Картометрический	1.00	-
55	426765.89	1297813.65	Картометрический	1.00	-
56	426846.13	1297833.79	Картометрический	1.00	-
57	426987.40	1297870.51	Картометрический	1.00	-
58	427024.72	1297879.11	Картометрический	1.00	-
59	427035.31	1297881.09	Картометрический	1.00	-
60	427058.40	1297886.82	Картометрический	1.00	-
61	427090.57	1297894.10	Картометрический	1.00	-
62	427123.72	1297901.70	Картометрический	1.00	-
63	427158.05	1297909.54	Картометрический	1.00	-
64	427188.63	1297916.58	Картометрический	1.00	-
65	427222.94	1297924.30	Картометрический	1.00	-
66	427292.61	1297937.46	Картометрический	1.00	-
67	427308.97	1297940.93	Картометрический	1.00	-
68	427305.96	1297942.87	Картометрический	1.00	-
69	427306.50	1297943.71	Картометрический	1.00	-
70	427310.35	1297941.22	Картометрический	1.00	-
71	427345.44	1297949.12	Картометрический	1.00	-
72	427420.70	1297964.82	Аналитический	0.10	-
73	427437.40	1297968.80	Аналитический	0.10	-
74	427445.22	1297970.54	Аналитический	0.10	-
75	427453.34	1297972.33	Аналитический	0.10	-
76	427466.01	1297975.00	Картометрический	1.00	-
77	427522.79	1297987.14	Картометрический	1.00	-
78	427652.93	1298014.39	Аналитический	0.10	-
79	427670.31	1298018.09	Аналитический	0.10	-
80	427677.08	1298019.32	Аналитический	0.10	-
81	427679.40	1298019.84	Аналитический	0.10	-
82	427695.31	1298023.44	Аналитический	0.10	-

1	2	3	4	5	6
83	427695.05	1298025.43	Аналитический	0.10	-
84	427707.52	1298027.60	Аналитический	0.10	-
85	427707.71	1298026.83	Аналитический	0.10	-
86	427714.63	1298028.40	Картометрический	1.00	-
87	427726.39	1298030.68	Картометрический	1.00	-
1	427765.24	1298040.02	Картометрический	1.00	-

3. Сведения о характерных точках части (частей) границы объекта

Обозначение характерных точек части границы	Координаты, м		Метод определения координат характерной точки	Средняя квадратическая погрешность положения характерной точки (M), м	Описание обозначения точки на местности (при наличии)
	X	Y			
1	2	3	4	5	6
Часть №					
-	-	-	-	-	-

ГРАФИЧЕСКОЕ ОПИСАНИЕ

местоположения границ

Зона сельскохозяйственного использования в границах населенного пункта
села Рыбное - СХ1/9

(наименование объекта, местоположение границ которого описано (далее - объект))

Раздел 1

Сведения об объекте		
№ п/п	Характеристики объекта	Описание характеристик
1	2	3
1	Местоположение объекта	Воронежская область, Острогожский муниципальный район, Кригиченское сельское поселение, село Рыбное
2	Площадь объекта +/- величина погрешности определения площади (Р +/- Дельта Р)	-
3	Иные характеристики объекта	-

Сведения о местоположении границ объекта					
1. Система координат: МСК - 36, зона 1					
2. Сведения о характерных точках границ объекта					
Обозначение характерных точек границ	Координаты, м		Метод определения координат характерной точки	Средняя квадратическая погрешность положения характерной точки (M _t), м	Описание обозначения точки на местности (при наличии)
	X	Y			
1	2	3	4	5	6
1	427810.59	1297610.71	Картометрический	1.00	-
2	427786.41	1297746.27	Картометрический	1.00	-
3	427589.40	1297693.37	Картометрический	1.00	-
4	427607.63	1297651.69	Картометрический	1.00	-
5	427542.47	1297634.84	Картометрический	1.00	-
6	427584.51	1297528.83	Картометрический	1.00	-
1	427810.59	1297610.71	Картометрический	1.00	-
3. Сведения о характерных точках части (частей) границы объекта					
Обозначение характерных точек части границы	Координаты, м		Метод определения координат характерной точки	Средняя квадратическая погрешность положения характерной точки (M _t), м	Описание обозначения точки на местности (при наличии)
	X	Y			
1	2	3	4	5	6
Часть №					
-	-	-	-	-	-

ГРАФИЧЕСКОЕ ОПИСАНИЕ

местоположения границ
Зона ритуальных объектов села Рыбное - СН1/9

(наименование объекта, местоположение границ которого описано (далее - объект))

Раздел 1

Сведения об объекте		
№ п/п	Характеристики объекта	Описание характеристик
1	2	3
1	Местоположение объекта	Воронежская область, Острогожский муниципальный район, Крижиченское сельское поселение, село Рыбное
2	Площадь объекта +/- величина погрешности определения площади (Р +/- Дельта Р)	-
3	Иные характеристики объекта	-

Раздел 2

Сведения о местоположении границ объекта					
1. Система координат: МСК - 36, зона 1					
2. Сведения о характерных точках границ объекта					
Обозначение характерных точек границ	Координаты, м		Метод определения координат характерной точки	Средняя квадратическая погрешность положения характерной точки (M), м	Описание обозначения точки на местности (при наличии)
	X	Y			
1	2	3	4	5	6
1	427607.63	1297651.69	Картометрический	1.00	-
2	427589.40	1297693.37	Картометрический	1.00	-
3	427527.36	1297673.22	Картометрический	1.00	-
4	427542.47	1297634.84	Картометрический	1.00	-
1	427607.63	1297651.69	Картометрический	1.00	-
3. Сведения о характерных точках части (частей) границы объекта					
Обозначение характерных точек части границы	Координаты, м		Метод определения координат характерной точки	Средняя квадратическая погрешность положения характерной точки (M), м	Описание обозначения точки на местности (при наличии)
	X	Y			
1	2	3	4	5	6
1	-	-	-	-	-
Часть №					
-	-	-	-	-	-

Приложение № 10
к правилам землепользования и застройки
Криниченского сельского поселения
Острогожского муниципального района
Воронежской области

ГРАФИЧЕСКОЕ ОПИСАНИЕ МЕСТОПОЛОЖЕНИЯ ГРАНИЦ
ТЕРРИТОРИАЛЬНЫХ ЗОН СЕЛА СРЕДНЕ-ВОСКРЕСЕНСКОЕ

ГРАФИЧЕСКОЕ ОПИСАНИЕ

местоположения границ

Зона застройки индивидуальными жилыми домами

села Средне-Воскресенское - Ж1/10

(наименование объекта, местоположение границ которого описано (далее - объект))

Раздел 1

Сведения об объекте		
№ п/п	Характеристики объекта	Описание характеристик
1	2	3
1	Местоположение объекта	Воронежская область, Острогожский муниципальный район, Криниченское сельское поселение, село Средне-Воскресенское
2	Площадь объекта +/- величина погрешности определения площади (Р +/- Дельта Р)	-
3	Иные характеристики объекта	-

Сведения о местоположении границ объекта					
1. Система координат: МСК - 36, зона 1					
2. Сведения о характерных точках границ объекта					
Обозначение характерных точек границ	Координаты, м		Метод определения координат характерной точки	Средняя квадратическая погрешность положения характерной точки (Мт), м	Описание обозначения точки на местности (при наличии)
	X	Y			
1	2	3	4	5	6
1	427011.06	1299408.01	Аналитический	0.10	-
2	426939.66	1299514.04	Аналитический	0.10	-
3	426840.26	1299448.88	Картометрический	1.00	-
4	426674.18	1299617.27	Картометрический	1.00	-
5	426574.75	1299718.08	Картометрический	1.00	-
6	426528.64	1299661.58	Аналитический	0.10	-
7	426439.96	1299551.34	Аналитический	0.10	-
8	426396.34	1299496.38	Аналитический	0.10	-
9	426396.51	1299492.16	Аналитический	0.10	-
10	426403.59	1299483.22	Аналитический	0.10	-
11	426397.29	1299475.04	Аналитический	0.10	-
12	426384.85	1299480.56	Аналитический	0.10	-
13	426380.99	1299478.73	Аналитический	0.10	-
14	426321.26	1299407.90	Аналитический	0.10	-
15	426309.31	1299392.61	Аналитический	0.10	-
16	426304.98	1299386.69	Аналитический	0.10	-
17	426292.38	1299369.44	Аналитический	0.10	-
18	426276.91	1299339.86	Аналитический	0.10	-
19	426261.64	1299341.01	Аналитический	0.10	-
20	426260.67	1299341.28	Аналитический	0.10	-
21	426258.97	1299337.58	Аналитический	0.10	-
22	426257.69	1299334.65	Аналитический	0.10	-
23	426256.07	1299330.71	Аналитический	0.10	-
24	426254.17	1299325.74	Аналитический	0.10	-
25	426251.12	1299316.66	Аналитический	0.10	-
26	426248.05	1299305.39	Аналитический	0.10	-
27	426245.68	1299294.47	Аналитический	0.10	-
28	426243.81	1299284.94	Аналитический	0.10	-
29	426242.76	1299273.63	Аналитический	0.10	-
30	426242.78	1299265.50	Аналитический	0.10	-
31	426243.44	1299257.40	Аналитический	0.10	-
32	426245.06	1299247.79	Аналитический	0.10	-
33	426247.58	1299238.35	Аналитический	0.10	-
34	426250.62	1299230.74	Аналитический	0.10	-

1	2	3	4	5	6
35	426245.39	1299221.68	Аналитический	0.10	-
36	426250.44	1299183.36	Аналитический	0.10	-
37	426352.93	1298966.92	Аналитический	0.10	-
38	426337.07	1298922.09	Аналитический	0.10	-
39	426337.47	1298920.31	Аналитический	0.10	-
40	426341.08	1298905.80	Аналитический	0.10	-
41	426520.97	1298958.12	Аналитический	0.10	-
42	426632.50	1299021.31	Аналитический	0.10	-
43	426828.01	1299177.59	Аналитический	0.10	-
44	426901.09	1299285.22	Аналитический	0.10	-
45	426975.74	1299375.81	Аналитический	0.10	-
1	427011.06	1299408.01	Аналитический	0.10	-
46	426444.56	1299116.66	Картометрический	1.00	-
47	426441.95	1299128.49	Картометрический	1.00	-
48	426431.65	1299135.48	Картометрический	1.00	-
49	426425.08	1299140.32	Картометрический	1.00	-
50	426420.23	1299142.17	Картометрический	1.00	-
51	426409.76	1299153.14	Картометрический	1.00	-
52	426400.42	1299170.83	Картометрический	1.00	-
53	426388.05	1299189.98	Картометрический	1.00	-
54	426384.17	1299195.98	Картометрический	1.00	-
55	426374.56	1299205.42	Картометрический	1.00	-
56	426368.29	1299207.84	Картометрический	1.00	-
57	426374.77	1299192.77	Картометрический	1.00	-
58	426380.70	1299175.91	Картометрический	1.00	-
59	426384.57	1299168.01	Картометрический	1.00	-
60	426394.19	1299150.26	Картометрический	1.00	-
61	426403.57	1299127.79	Картометрический	1.00	-
62	426412.10	1299108.04	Картометрический	1.00	-
63	426432.05	1299112.62	Картометрический	1.00	-
64	426442.92	1299115.32	Картометрический	1.00	-
46	426444.56	1299116.66	Картометрический	1.00	-
65	426442.44	1299363.97	Картометрический	1.00	-
66	426400.74	1299443.32	Картометрический	1.00	-
67	426389.87	1299459.94	Картометрический	1.00	-
68	426366.01	1299428.78	Картометрический	1.00	-
69	426370.00	1299416.13	Картометрический	1.00	-
70	426417.36	1299346.24	Картометрический	1.00	-
65	426442.44	1299363.97	Картометрический	1.00	-

3. Сведения о характерных точках части (частей) границы объекта					
Обозначение характерных точек части границы	Координаты, м		Метод определения координат характерной точки	Средняя квадратическая погрешность положения характерной точки (M), м	Описание обозначения точки на местности (при наличии)
	X	Y			
1	2	3	4	5	6
Часть №					
-	-	-	-	-	-

ГРАФИЧЕСКОЕ ОПИСАНИЕ

местоположения границ

Зона сельскохозяйственного использования в границах населенного пункта
села Средне-Воскресенское - СХ1/10

(наименование объекта, местоположение границ которого описано (далее - объект))

Раздел 1

Сведения об объекте		
№ п/п	Характеристики объекта	Описание характеристик
1	2	3
1	Местоположение объекта	Воронежская область, Острогожский муниципальный район, Криниченское сельское поселение, село Средне-Воскресенское
2	Площадь объекта +/- величина погрешности определения площади (Р +/- Дельта Р)	-
3	Иные характеристики объекта	-

Раздел 2

Сведения о местоположении границ объекта					
1. Система координат: МСК - 36, зона 1					
2. Сведения о характерных точках границ объекта					
Обозначение характерных точек границ	Координаты, м		Метод определения координат характерной точки	Средняя квадратическая погрешность положения характерной точки (Мт), м	Описание обозначения точки на местности (при наличии)
	X	Y			
1	2	3	4	5	6
1	426840.26	1299448.88	Картометрический	1.00	-
2	426939.66	1299514.04	Аналитический	0.10	-
3	426950.18	1299639.00	Аналитический	0.10	-
4	426939.52	1299805.63	Аналитический	0.10	-
5	426930.69	1299813.30	Аналитический	0.10	-
6	426724.54	1299921.72	Аналитический	0.10	-
7	426723.65	1299922.19	Аналитический	0.10	-
8	426707.41	1299890.31	Аналитический	0.10	-
9	426698.11	1299873.47	Аналитический	0.10	-
10	426697.99	1299870.43	Аналитический	0.10	-
11	426711.98	1299862.53	Аналитический	0.10	-
12	426706.95	1299855.71	Аналитический	0.10	-
13	426689.80	1299862.30	Аналитический	0.10	-
14	426652.73	1299815.35	Аналитический	0.10	-
15	426611.85	1299763.57	Аналитический	0.10	-
16	426574.75	1299718.08	Картометрический	1.00	-
17	426674.18	1299617.27	Картометрический	1.00	-
1	426840.26	1299448.88	Картометрический	1.00	-
3. Сведения о характерных точках части (частей) границы объекта					
Обозначение характерных точек части границы	Координаты, м		Метод определения координат характерной точки	Средняя квадратическая погрешность положения характерной точки (Мт), м	Описание обозначения точки на местности (при наличии)
	X	Y			
1	2	3	4	5	6
Часть №					
-	-	-	-	-	-

ГРАФИЧЕСКОЕ ОПИСАНИЕ

местоположения границ

Зона сельскохозяйственного производства села Средне-Воскресенское - СХ2/10

(наименование объекта, местоположение границ которого описано (далее - объект))

Раздел 1

Сведения об объекте		
№ п/п	Характеристики объекта	Описание характеристик
1	2	3
1	Местоположение объекта	Воронежская область, Острогожский муниципальный район, Криниченское сельское поселение, село Средне-Воскресенское
2	Площадь объекта +/- величина погрешности определения площади (Р +/- Дельта Р)	-
3	Иные характеристики объекта	-

Сведения о местоположении границ объекта					
1. Система координат: МСК - 36, зона 1					
2. Сведения о характерных точках границ объекта					
Обозначение характерных точек границ	Координаты, м		Метод определения координат характерной точки	Средняя квадратическая погрешность положения характерной точки (M), м	Описание обозначения точки на местности (при наличии)
	X	Y			
1	2	3	4	5	6
1	426442.44	1299363.97	Картометрический	1.00	-
2	426400.74	1299443.32	Картометрический	1.00	-
3	426389.87	1299459.94	Картометрический	1.00	-
4	426366.01	1299428.78	Картометрический	1.00	-
5	426370.00	1299416.13	Картометрический	1.00	-
6	426417.36	1299346.24	Картометрический	1.00	-
1	426442.44	1299363.97	Картометрический	1.00	-
3. Сведения о характерных точках части (частей) границы объекта					
Обозначение характерных точек части границы	Координаты, м		Метод определения координат характерной точки	Средняя квадратическая погрешность положения характерной точки (M), м	Описание обозначения точки на местности (при наличии)
	X	Y			
1	2	3	4	5	6
Часть №					
-	-	-	-	-	-

ГРАФИЧЕСКОЕ ОПИСАНИЕ

местоположения границ
Зона ритуальных объектов села Средне-Воскресенское - СН1/10

(наименование объекта, местоположение границ которого описано (далее - объект)

Раздел 1

Сведения об объекте		
№ п/п	Характеристики объекта	Описание характеристик
1	2	3
1	Местоположение объекта	Воронежская область, Острогожский муниципальный район, Криниченское сельское поселение, село Средне-Воскресенское
2	Площадь объекта +/- величина погрешности определения площади (Р +/- Дельта Р)	-
3	Иные характеристики объекта	-

Сведения о местоположении границ объекта					
1. Система координат: МСК - 36, зона 1					
2. Сведения о характерных точках границ объекта					
Обозначение характерных точек границ	Координаты, м		Метод определения координат характерной точки	Средняя квадратическая погрешность положения характерной точки (Мт), м	Описание обозначения точки на местности (при наличии)
	X	Y			
1	2	3	4	5	6
1	426444.56	1299116.66	Картометрический	1.00	-
2	426441.95	1299128.49	Картометрический	1.00	-
3	426431.65	1299135.48	Картометрический	1.00	-
4	426425.08	1299140.32	Картометрический	1.00	-
5	426420.23	1299142.17	Картометрический	1.00	-
6	426409.76	1299153.14	Картометрический	1.00	-
7	426400.42	1299170.83	Картометрический	1.00	-
8	426388.05	1299189.98	Картометрический	1.00	-
9	426384.17	1299195.98	Картометрический	1.00	-
10	426374.56	1299205.42	Картометрический	1.00	-
11	426368.29	1299207.84	Картометрический	1.00	-
12	426374.77	1299192.77	Картометрический	1.00	-
13	426380.70	1299175.91	Картометрический	1.00	-
14	426384.57	1299168.01	Картометрический	1.00	-
15	426394.19	1299150.26	Картометрический	1.00	-
16	426403.57	1299127.79	Картометрический	1.00	-
17	426412.10	1299108.04	Картометрический	1.00	-
18	426432.05	1299112.62	Картометрический	1.00	-
19	426442.92	1299115.32	Картометрический	1.00	-
1	426444.56	1299116.66	Картометрический	1.00	-
3. Сведения о характерных точках части (частей) границы объекта					
Обозначение характерных точек части границы	Координаты, м		Метод определения координат характерной точки	Средняя квадратическая погрешность положения характерной точки (Мт), м	Описание обозначения точки на местности (при наличии)
	X	Y			
1	2	3	4	5	6
Часть №					
-	-	-	-	-	-

Приложение № 11
к правилам землепользования и застройки
Криниченского сельского поселения
Острогожского муниципального района
Воронежской области

ГРАФИЧЕСКОЕ ОПИСАНИЕ МЕСТОПОЛОЖЕНИЯ ГРАНИЦ
ТЕРРИТОРИАЛЬНЫХ ЗОН ПОСЁЛКА ТАВОЛЖАНКА

ГРАФИЧЕСКОЕ ОПИСАНИЕ

местоположения границ

Зона застройки индивидуальными жилыми домами посёлка Таволжанка - Ж1/11

(наименование объекта, местоположение границ которого описано (далее - объект))

Раздел 1

Сведения об объекте		
№ п/п	Характеристики объекта	Описание характеристик
1	2	3
1	Местоположение объекта	Воронежская область, Острогожский муниципальный район, Криниченское сельское поселение, посёлок Таволжанка
2	Площадь объекта +/- величина погрешности определения площади (Р +/- Дельта Р)	-
3	Иные характеристики объекта	-

Сведения о местоположении границ объекта					
1. Система координат: МСК - 36, зона 1					
2. Сведения о характерных точках границ объекта					
Обозначение характерных точек границ	Координаты, м		Метод определения координат характерной точки	Средняя квадратическая погрешность положения характерной точки (Мп), м	Описание обозначения точки на местности (при наличии)
	X	Y			
1	2	3	4	5	6
1	427780.11	1300695.56	Аналитический	0.10	-
2	427692.16	1300751.61	Аналитический	0.10	-
3	427917.95	1301011.98	Аналитический	0.10	-
4	427970.38	1301030.71	Аналитический	0.10	-
5	427979.68	1301077.30	Аналитический	0.10	-
6	427969.53	1301166.20	Аналитический	0.10	-
7	427966.15	1301179.74	Аналитический	0.10	-
8	428002.51	1301245.02	Аналитический	0.10	-
9	428062.50	1301397.50	Аналитический	0.10	-
10	428071.80	1301436.50	Аналитический	0.10	-
11	427969.50	1301481.20	Аналитический	0.10	-
12	427859.20	1301537.90	Аналитический	0.10	-
13	427811.30	1301553.70	Аналитический	0.10	-
14	427778.41	1301459.71	Картометрический	1.00	-
15	427752.20	1301370.75	Картометрический	1.00	-
16	427705.64	1301350.27	Картометрический	1.00	-
17	427690.33	1301323.54	Картометрический	1.00	-
18	427670.97	1301262.14	Картометрический	1.00	-
19	427668.48	1301191.92	Картометрический	1.00	-
20	427701.46	1301147.94	Картометрический	1.00	-
21	427720.06	1301141.20	Картометрический	1.00	-
22	427714.14	1301118.32	Картометрический	1.00	-
23	427671.86	1301136.03	Картометрический	1.00	-
24	427651.56	1301079.26	Картометрический	1.00	-
25	427670.17	1301065.74	Картометрический	1.00	-
26	427568.45	1300848.85	Картометрический	1.00	-
27	427559.09	1300822.22	Аналитический	0.10	-
28	427535.21	1300754.32	Аналитический	0.10	-
29	427609.47	1300723.54	Аналитический	0.10	-
30	427609.28	1300693.03	Аналитический	0.10	-
31	427631.68	1300673.92	Аналитический	0.10	-
32	427677.48	1300641.51	Аналитический	0.10	-
33	427765.61	1300688.12	Аналитический	0.10	-
1	427780.11	1300695.56	Аналитический	0.10	-

3. Сведения о характерных точках части (частей) границы объекта					
Обозначение характерных точек части границы	Координаты, м		Метод определения координат характерной точки	Средняя квадратическая погрешность положения характерной точки (M), м	Описание обозначения точки на местности (при наличии)
	X	Y			
1	2	3	4	5	6
Часть №					
-	-	-	-	-	-

ГРАФИЧЕСКОЕ ОПИСАНИЕ

местоположения границ

Зона сельскохозяйственного использования в границах населенного пункта
посёлка Таволжанка - СХ1/11

(наименование объекта, местоположение границ которого описано (далее - объект))

Раздел 1

Сведения об объекте		
№ п/п	Характеристики объекта	Описание характеристик
1	2	3
1	Местоположение объекта	Воронежская область, Острогожский муниципальный район, Криниченское сельское поселение, посёлок Таволжанка
2	Площадь объекта +/- величина погрешности определения площади (Р +/- Дельта Р)	-
3	Иные характеристики объекта	-

Сведения о местоположении границ объекта					
1. Система координат: МСК - 36, зона 1					
2. Сведения о характерных точках границ объекта					
Обозначение характерных точек границ	Координаты, м		Метод определения координат характерной точки	Средняя квадратическая погрешность положения характерной точки (М), м	Описание обозначения точки на местности (при наличии)
	X	Y			
1	2	3	4	5	6
1	427559.09	1300822.22	Аналитический	0.10	-
2	427568.45	1300848.85	Картометрический	1.00	-
3	427670.17	1301065.74	Картометрический	1.00	-
4	427651.56	1301079.26	Картометрический	1.00	-
5	427671.86	1301136.03	Картометрический	1.00	-
6	427714.14	1301118.32	Картометрический	1.00	-
7	427720.06	1301141.20	Картометрический	1.00	-
8	427701.46	1301147.94	Картометрический	1.00	-
9	427668.48	1301191.92	Картометрический	1.00	-
10	427670.97	1301262.14	Картометрический	1.00	-
11	427690.33	1301323.54	Картометрический	1.00	-
12	427705.64	1301350.27	Картометрический	1.00	-
13	427752.20	1301370.75	Картометрический	1.00	-
14	427778.41	1301459.71	Картометрический	1.00	-
15	427811.30	1301553.70	Аналитический	0.10	-
16	427725.90	1301584.10	Аналитический	0.10	-
17	427685.65	1301498.78	Картометрический	1.00	-
18	427590.48	1301546.61	Картометрический	1.00	-
19	427630.40	1301627.90	Аналитический	0.10	-
20	427526.89	1301684.53	Аналитический	0.10	-
21	427428.30	1301468.07	Аналитический	0.10	-
22	427415.34	1301441.03	Аналитический	0.10	-
23	427424.01	1301434.37	Аналитический	0.10	-
24	427420.69	1301424.79	Аналитический	0.10	-
25	427410.75	1301429.41	Аналитический	0.10	-
26	427389.50	1301382.26	Аналитический	0.10	-
27	427208.80	1300985.30	Аналитический	0.10	-
28	427324.62	1300943.01	Аналитический	0.10	-
29	427442.64	1300880.82	Аналитический	0.10	-
1	427559.09	1300822.22	Аналитический	0.10	-

3. Сведения о характерных точках части (частей) границы объекта

Обозначение характерных точек части границы	Координаты, м		Метод определения координат характерной точки	Средняя квадратическая погрешность положения характерной точки (M _t), м	Описание обозначения точки на местности (при наличии)
	X	Y			
1	2	3	4	5	6
Часть №					
-	-	-	-	-	-

ГРАФИЧЕСКОЕ ОПИСАНИЕ

местоположения границ
Зона ритуальных объектов посёлка Таволжанка - СН1/11

(наименование объекта, местоположение границ которого описано (далее - объект))

Раздел 1

Сведения об объекте		
№ п/п	Характеристики объекта	Описание характеристик
1	2	3
1	Местоположение объекта	Воронежская область, Острогожский муниципальный район, Криниченское сельское поселение, посёлок Таволжанка
2	Площадь объекта +/- величина погрешности определения площади (Р +/- Дельта Р)	-
3	Иные характеристики объекта	-

Сведения о местоположении границ объекта					
1. Система координат: МСК - 36, зона 1					
2. Сведения о характерных точках границ объекта					
Обозначение характерных точек границ	Координаты, м		Метод определения координат характерной точки	Средняя квадратическая погрешность положения характерной точки (M), м	Описание обозначения точки на местности (при наличии)
	X	Y			
1	2	3	4	5	6
1	427685.65	1301498.78	Картометрический	1.00	-
2	427725.90	1301584.10	Аналитический	0.10	-
3	427630.40	1301627.90	Аналитический	0.10	-
4	427590.48	1301546.61	Картометрический	1.00	-
1	427685.65	1301498.78	Картометрический	1.00	-
3. Сведения о характерных точках части (частей) границы объекта					
Обозначение характерных точек части границы	Координаты, м		Метод определения координат характерной точки	Средняя квадратическая погрешность положения характерной точки (M), м	Описание обозначения точки на местности (при наличии)
	X	Y			
1	2	3	4	5	6
Часть №					
-	-	-	-	-	-

Приложение № 12
к правилам землепользования и застройки
Криниченского сельского поселения
Острогожского муниципального района
Воронежской области

ГРАФИЧЕСКОЕ ОПИСАНИЕ МЕСТОПОЛОЖЕНИЯ ГРАНИЦ
ТЕРРИТОРИАЛЬНЫХ ЗОН РАСПОЛОЖЕННЫХ ЗА ГРАНИЦАМИ
НАСЕЛЕННЫХ ПУНКТОВ НА ТЕРРИТОРИИ КРИНИЧЕНСКОГО
СЕЛЬСКОГО ПОСЕЛЕНИЯ

ГРАФИЧЕСКОЕ ОПИСАНИЕ

местоположения границ

Производственная зона за границами населенных пунктов - П1

(наименование объекта, местоположение границ которого описано (далее - объект))

Раздел 1

Сведения об объекте		
№ п/п	Характеристики объекта	Описание характеристик
1	2	3
1	Местоположение объекта	Воронежская область, Острогожский муниципальный район, Криниченское сельское поселение
2	Площадь объекта +/- величина погрешности определения площади (Р +/- Дельта Р)	-
3	Иные характеристики объекта	-

Сведения о местоположении границ объекта					
1. Система координат: МСК - 36, зона 1					
2. Сведения о характерных точках границ объекта					
Обозначение характерных точек границ	Координаты, м		Метод определения координат характерной точки	Средняя квадратическая погрешность положения характерной точки (Мп), м	Описание обозначения точки на местности (при наличии)
	X	Y			
1	2	3	4	5	6
1	433497.24	1304168.30	Картометрический	5.00	-
2	433523.02	1304226.97	Картометрический	5.00	-
3	433525.89	1304317.49	Картометрический	5.00	-
4	433517.15	1304361.15	Картометрический	5.00	-
5	433398.89	1304391.51	Картометрический	5.00	-
6	433390.23	1304491.64	Картометрический	5.00	-
7	433403.22	1304555.15	Картометрический	5.00	-
8	433396.73	1304667.01	Картометрический	5.00	-
9	433293.99	1304706.58	Картометрический	5.00	-
10	433133.31	1304851.94	Картометрический	5.00	-
11	432743.60	1304713.38	Картометрический	5.00	-
12	432813.91	1304513.61	Картометрический	5.00	-
13	432763.10	1304330.35	Картометрический	5.00	-
14	432713.57	1304291.87	Картометрический	5.00	-
15	432655.92	1304402.15	Картометрический	5.00	-
16	432519.60	1304373.83	Картометрический	5.00	-
17	432599.26	1304287.59	Картометрический	5.00	-
18	432392.71	1304163.50	Картометрический	5.00	-
19	432296.16	1304127.37	Картометрический	5.00	-
20	432206.84	1304069.01	Картометрический	5.00	-
21	432184.78	1304032.86	Картометрический	5.00	-
22	432181.88	1304014.73	Картометрический	5.00	-
23	432037.50	1303905.37	Картометрический	5.00	-
24	431586.49	1303563.76	Картометрический	5.00	-
25	431524.79	1303518.21	Картометрический	5.00	-
26	431417.36	1303477.92	Картометрический	5.00	-
27	431446.64	1303280.19	Картометрический	5.00	-
28	431445.52	1303217.20	Картометрический	5.00	-
29	431224.80	1302844.99	Картометрический	5.00	-
30	431191.39	1302788.65	Картометрический	5.00	-
31	431210.20	1302752.82	Картометрический	5.00	-
32	431271.54	1302746.87	Картометрический	5.00	-
33	431328.28	1302741.41	Картометрический	5.00	-
34	431707.04	1303000.20	Картометрический	5.00	-

1	2	3	4	5	6
35	432041.74	1303329.77	Картометрический	5.00	-
36	432031.43	1303392.39	Картометрический	5.00	-
37	432001.62	1303439.39	Картометрический	5.00	-
38	431856.16	1303606.04	Картометрический	5.00	-
39	432179.09	1303856.50	Картометрический	5.00	-
40	432224.61	1303508.24	Картометрический	5.00	-
41	432205.64	1303347.53	Картометрический	5.00	-
42	432470.84	1303444.61	Картометрический	5.00	-
43	432502.54	1303404.17	Картометрический	5.00	-
44	432542.27	1303306.29	Картометрический	5.00	-
45	432574.48	1303271.43	Картометрический	5.00	-
46	432575.33	1303269.97	Картометрический	5.00	-
47	432831.89	1303422.74	Картометрический	5.00	-
48	432902.37	1303452.04	Картометрический	5.00	-
49	432966.19	1303506.64	Картометрический	5.00	-
50	433038.50	1303576.12	Картометрический	5.00	-
51	433139.97	1303698.10	Картометрический	5.00	-
52	433118.84	1303758.03	Картометрический	5.00	-
53	433270.19	1303925.42	Картометрический	5.00	-
1	433497.24	1304168.30	Картометрический	5.00	-

3. Сведения о характерных точках части (частей) границы объекта

Обозначение характерных точек части границы	Координаты, м		Метод определения координат характерной точки	Средняя квадратическая погрешность положения характерной точки (M _t), м	Описание обозначения точки на местности (при наличии)
	X	Y			
1	2	3	4	5	6
Часть №					
-	-	-	-	-	-

ГРАФИЧЕСКОЕ ОПИСАНИЕ

местоположения границ

Зона улиц, дорог, инженерной и транспортной инфраструктуры за границами населенных пунктов - ИТ1

(наименование объекта, местоположение границ которого описано (далее - объект))

Раздел 1

Сведения об объекте		
№ п/п	Характеристики объекта	Описание характеристик
1	2	3
1	Местоположение объекта	Воронежская область, Острогожский муниципальный район, Криниченское сельское поселение
2	Площадь объекта +/- величина погрешности определения площади (Р +/- Дельта Р)	-
3	Иные характеристики объекта	-

Сведения о местоположении границ объекта					
1. Система координат: МСК - 36, зона 1					
2. Сведения о характерных точках границ объекта					
Обозначение характерных точек границ	Координаты, м		Метод определения координат характерной точки	Средняя квадратическая погрешность положения характерной точки (М), м	Описание обозначения точки на местности (при наличии)
	X	Y			
1	2	3	4	5	6
1	434374.98	1303862.26	Аналитический	0.50	-
2	434367.73	1303873.50	Аналитический	0.50	-
3	434355.78	1303891.98	Аналитический	0.50	-
4	434352.48	1303899.04	Аналитический	0.50	-
5	434351.57	1303908.92	Аналитический	0.50	-
6	434351.57	1303917.02	Аналитический	0.50	-
7	434351.84	1303927.06	Аналитический	0.50	-
8	434354.09	1303934.77	Аналитический	0.50	-
9	434358.79	1303943.53	Аналитический	0.50	-
10	434363.83	1303951.20	Аналитический	0.50	-
11	434371.89	1303960.81	Аналитический	0.50	-
12	434380.40	1303971.64	Аналитический	0.50	-
13	434386.32	1303978.53	Аналитический	0.50	-
14	434386.43	1303978.68	Аналитический	0.50	-
15	434390.34	1303985.30	Аналитический	0.50	-
16	434390.45	1303985.56	Аналитический	0.50	-
17	434392.04	1303991.65	Аналитический	0.50	-
18	434392.07	1303991.90	Аналитический	0.50	-
19	434392.07	1304001.63	Аналитический	0.50	-
20	434392.04	1304001.88	Аналитический	0.50	-
21	434389.80	1304010.49	Аналитический	0.50	-
22	434389.64	1304010.83	Аналитический	0.50	-
23	434382.02	1304021.33	Аналитический	0.50	-
24	434381.94	1304021.42	Аналитический	0.50	-
25	434288.18	1304123.93	Аналитический	0.50	-
26	434288.12	1304123.99	Аналитический	0.50	-
27	434204.01	1304199.88	Аналитический	0.50	-
28	434203.87	1304199.99	Аналитический	0.50	-
29	434139.61	1304240.10	Аналитический	0.50	-
30	434139.52	1304240.16	Аналитический	0.50	-
31	434081.95	1304268.03	Аналитический	0.50	-
32	434081.73	1304268.11	Аналитический	0.50	-
33	433988.82	1304289.22	Аналитический	0.50	-
34	433883.40	1304294.48	Аналитический	0.50	-

1	2	3	4	5	6
35	433883.21	1304294.47	Аналитический	0.50	-
36	433810.51	1304283.41	Аналитический	0.50	-
37	433810.31	1304283.36	Аналитический	0.50	-
38	433748.17	1304259.71	Аналитический	0.50	-
39	433747.95	1304259.60	Аналитический	0.50	-
40	433655.91	1304196.23	Аналитический	0.50	-
41	433660.82	1304194.77	Аналитический	0.50	-
42	433749.92	1304256.10	Аналитический	0.50	-
43	433811.42	1304279.50	Аналитический	0.50	-
44	433883.52	1304290.47	Аналитический	0.50	-
45	433988.10	1304285.28	Аналитический	0.50	-
46	434080.52	1304264.28	Аналитический	0.50	-
47	434137.60	1304236.64	Аналитический	0.50	-
48	434201.56	1304196.71	Аналитический	0.50	-
49	434285.30	1304121.14	Аналитический	0.50	-
50	434378.87	1304018.85	Аналитический	0.50	-
51	434386.07	1304008.94	Аналитический	0.50	-
52	434388.07	1304001.23	Аналитический	0.50	-
53	434388.07	1303992.30	Аналитический	0.50	-
54	434386.68	1303986.96	Аналитический	0.50	-
55	434383.12	1303980.94	Аналитический	0.50	-
56	434377.35	1303974.23	Аналитический	0.50	-
57	434368.76	1303963.30	Аналитический	0.50	-
58	434360.59	1303953.56	Аналитический	0.50	-
59	434355.37	1303945.61	Аналитический	0.50	-
60	434350.42	1303936.38	Аналитический	0.50	-
61	434350.34	1303936.19	Аналитический	0.50	-
62	434347.89	1303927.81	Аналитический	0.50	-
63	434347.85	1303927.55	Аналитический	0.50	-
64	434347.57	1303917.06	Аналитический	0.50	-
65	434347.57	1303908.71	Аналитический	0.50	-
66	434348.54	1303898.14	Аналитический	0.50	-
67	434348.64	1303897.81	Аналитический	0.50	-
68	434352.32	1303889.96	Аналитический	0.50	-
69	434364.37	1303871.34	Аналитический	0.50	-
70	434371.62	1303860.10	Аналитический	0.50	-
1	434374.98	1303862.26	Аналитический	0.50	-
71	431280.06	1302638.60	Аналитический	0.10	-
72	431222.80	1302629.35	Аналитический	0.10	-
73	431222.35	1302631.46	Аналитический	0.10	-
74	431211.90	1302627.65	Аналитический	0.10	-
75	431162.67	1302604.79	Аналитический	0.10	-
76	431158.04	1302605.89	Аналитический	0.10	-
77	431153.61	1302610.11	Аналитический	0.10	-
78	431143.30	1302602.65	Аналитический	0.10	-
79	431141.53	1302594.86	Аналитический	0.10	-
80	431042.12	1302545.50	Аналитический	0.10	-

1	2	3	4	5	6
81	430936.52	1302493.89	Аналитический	0.10	-
82	430894.63	1302472.68	Аналитический	0.10	-
83	430815.46	1302434.90	Аналитический	0.10	-
84	430798.42	1302429.24	Аналитический	0.10	-
85	430794.00	1302429.24	Аналитический	0.10	-
86	430789.07	1302434.52	Аналитический	0.10	-
87	430783.01	1302431.56	Аналитический	0.10	-
88	430783.77	1302424.67	Аналитический	0.10	-
89	430741.34	1302409.56	Аналитический	0.10	-
90	430737.19	1302413.31	Аналитический	0.10	-
91	430730.38	1302410.86	Аналитический	0.10	-
92	430730.91	1302404.95	Аналитический	0.10	-
93	430710.64	1302396.56	Аналитический	0.10	-
94	430704.06	1302396.03	Аналитический	0.10	-
95	430700.02	1302399.85	Аналитический	0.10	-
96	430691.99	1302397.03	Аналитический	0.10	-
97	430690.93	1302391.33	Аналитический	0.10	-
98	430675.61	1302385.45	Аналитический	0.10	-
99	430659.76	1302374.94	Аналитический	0.10	-
100	430641.95	1302367.10	Аналитический	0.10	-
101	430613.99	1302354.83	Аналитический	0.10	-
102	430598.71	1302348.34	Аналитический	0.10	-
103	430597.33	1302348.60	Аналитический	0.10	-
104	430598.82	1302351.87	Аналитический	0.10	-
105	430590.22	1302349.18	Аналитический	0.10	-
106	430588.25	1302344.81	Аналитический	0.10	-
107	430586.66	1302343.14	Аналитический	0.10	-
108	430581.21	1302341.25	Аналитический	0.10	-
109	430575.46	1302345.02	Аналитический	0.10	-
110	430565.90	1302353.33	Аналитический	0.10	-
111	430559.40	1302346.47	Аналитический	0.10	-
112	430567.24	1302338.31	Аналитический	0.10	-
113	430567.66	1302335.59	Аналитический	0.10	-
114	430565.14	1302331.29	Аналитический	0.10	-
115	430539.77	1302305.19	Аналитический	0.10	-
116	430516.95	1302278.86	Аналитический	0.10	-
117	430479.61	1302235.66	Аналитический	0.10	-
118	430479.15	1302235.10	Картометрический	5.00	-
119	430447.06	1302204.43	Картометрический	5.00	-
120	430420.91	1302184.89	Картометрический	5.00	-
121	430412.81	1302178.84	Картометрический	5.00	-
122	430351.80	1302135.35	Картометрический	5.00	-
123	430345.45	1302131.93	Картометрический	5.00	-
124	430336.84	1302125.48	Картометрический	5.00	-
125	430294.57	1302097.01	Картометрический	5.00	-
126	430259.39	1302072.44	Картометрический	5.00	-
127	430223.72	1302047.69	Картометрический	5.00	-
128	430203.14	1302032.61	Картометрический	5.00	-

1	2	3	4	5	6
129	430156.37	1301998.04	Картометрический	5.00	-
130	430113.58	1301963.28	Картометрический	5.00	-
131	430091.19	1301948.15	Картометрический	5.00	-
132	430051.64	1301928.83	Картометрический	5.00	-
133	430033.03	1301920.46	Картометрический	5.00	-
134	430020.00	1301916.59	Картометрический	5.00	-
135	429998.61	1301912.01	Картометрический	5.00	-
136	429977.13	1301908.41	Картометрический	5.00	-
137	429954.09	1301906.68	Картометрический	5.00	-
138	429918.85	1301906.00	Картометрический	5.00	-
139	429885.74	1301905.46	Картометрический	5.00	-
140	429866.17	1301903.83	Картометрический	5.00	-
141	429796.73	1301891.76	Картометрический	5.00	-
142	429771.19	1301890.05	Картометрический	5.00	-
143	429742.42	1301890.55	Картометрический	5.00	-
144	429715.37	1301896.30	Картометрический	5.00	-
145	429666.93	1301916.90	Картометрический	5.00	-
146	429587.51	1301958.11	Картометрический	5.00	-
147	429475.89	1302015.05	Картометрический	5.00	-
148	429379.70	1302067.12	Картометрический	5.00	-
149	429331.79	1302093.27	Картометрический	5.00	-
150	429303.07	1302110.80	Картометрический	5.00	-
151	429208.06	1302142.53	Картометрический	5.00	-
152	429142.55	1302165.81	Картометрический	5.00	-
153	429070.50	1302189.60	Картометрический	5.00	-
154	428981.11	1302218.37	Картометрический	5.00	-
155	428941.17	1302228.30	Картометрический	5.00	-
156	428931.51	1302230.12	Картометрический	5.00	-
157	428917.26	1302231.66	Картометрический	5.00	-
158	428905.40	1302230.49	Картометрический	5.00	-
159	428855.48	1302216.25	Картометрический	5.00	-
160	428726.97	1302178.26	Картометрический	5.00	-
161	428646.15	1302162.85	Картометрический	5.00	-
162	428539.67	1302131.16	Картометрический	5.00	-
163	428524.81	1302129.59	Картометрический	5.00	-
164	428482.43	1302129.86	Картометрический	5.00	-
165	428392.31	1302167.98	Картометрический	5.00	-
166	428331.66	1302199.29	Картометрический	5.00	-
167	428281.45	1302224.78	Картометрический	5.00	-
168	428219.66	1302255.61	Картометрический	5.00	-
169	428201.61	1302266.07	Картометрический	5.00	-
170	428185.20	1302276.55	Картометрический	5.00	-
171	428163.82	1302293.89	Картометрический	5.00	-
172	428074.05	1302370.35	Картометрический	5.00	-
173	428025.99	1302412.80	Картометрический	5.00	-
174	427996.14	1302433.73	Картометрический	5.00	-
175	427977.27	1302452.18	Картометрический	5.00	-
176	427959.63	1302465.39	Картометрический	5.00	-

1	2	3	4	5	6
177	427938.12	1302475.19	Картометрический	5.00	-
178	427925.07	1302478.89	Картометрический	5.00	-
179	427902.51	1302482.75	Картометрический	5.00	-
180	427892.90	1302483.29	Картометрический	5.00	-
181	427885.95	1302483.69	Картометрический	5.00	-
182	427882.22	1302485.16	Картометрический	5.00	-
183	427877.68	1302488.50	Картометрический	5.00	-
184	427873.83	1302494.43	Картометрический	5.00	-
185	427858.24	1302484.31	Аналитический	0.30	-
186	427859.40	1302479.08	Картометрический	5.00	-
187	427859.84	1302467.37	Картометрический	5.00	-
188	427857.85	1302457.55	Картометрический	5.00	-
189	427837.14	1302408.02	Картометрический	5.00	-
190	427836.56	1302403.97	Картометрический	5.00	-
191	427836.94	1302400.88	Картометрический	5.00	-
192	427839.39	1302398.30	Картометрический	5.00	-
193	427846.88	1302395.17	Картометрический	5.00	-
194	427850.21	1302394.99	Картометрический	5.00	-
195	427853.21	1302396.99	Картометрический	5.00	-
196	427855.94	1302402.80	Картометрический	5.00	-
197	427875.83	1302446.54	Картометрический	5.00	-
198	427884.20	1302462.66	Картометрический	5.00	-
199	427890.30	1302466.39	Картометрический	5.00	-
200	427896.31	1302467.23	Картометрический	5.00	-
201	427900.97	1302466.98	Картометрический	5.00	-
202	427929.24	1302460.90	Картометрический	5.00	-
203	427951.02	1302450.22	Картометрический	5.00	-
204	427972.39	1302432.54	Картометрический	5.00	-
205	428029.40	1302382.26	Картометрический	5.00	-
206	428058.53	1302357.83	Картометрический	5.00	-
207	428116.33	1302309.37	Картометрический	5.00	-
208	428163.79	1302269.48	Картометрический	5.00	-
209	428192.46	1302249.62	Картометрический	5.00	-
210	428211.98	1302238.68	Картометрический	5.00	-
211	428276.00	1302210.57	Картометрический	5.00	-
212	428418.59	1302137.90	Картометрический	5.00	-
213	428482.48	1302112.13	Картометрический	5.00	-
214	428524.18	1302112.39	Картометрический	5.00	-
215	428539.79	1302114.18	Картометрический	5.00	-
216	428594.73	1302128.72	Картометрический	5.00	-
217	428730.47	1302167.05	Картометрический	5.00	-
218	428858.95	1302204.51	Картометрический	5.00	-
219	428906.59	1302217.69	Картометрический	5.00	-
220	428917.68	1302218.45	Картометрический	5.00	-
221	428929.37	1302217.61	Картометрический	5.00	-
222	428935.36	1302216.58	Картометрический	5.00	-
223	428978.85	1302204.53	Картометрический	5.00	-
224	429010.08	1302195.60	Картометрический	5.00	-

1	2	3	4	5	6
225	429137.75	1302152.75	Картометрический	5.00	-
226	429204.16	1302130.06	Картометрический	5.00	-
227	429257.10	1302109.82	Картометрический	5.00	-
228	429297.36	1302093.53	Картометрический	5.00	-
229	429322.65	1302078.71	Картометрический	5.00	-
230	429373.49	1302051.73	Картометрический	5.00	-
231	429469.01	1302000.33	Картометрический	5.00	-
232	429663.19	1301900.20	Картометрический	5.00	-
233	429691.12	1301888.12	Картометрический	5.00	-
234	429711.66	1301878.54	Картометрический	5.00	-
235	429744.02	1301873.54	Картометрический	5.00	-
236	429773.15	1301872.95	Картометрический	5.00	-
237	429799.33	1301875.41	Картометрический	5.00	-
238	429868.39	1301888.96	Картометрический	5.00	-
239	429886.60	1301890.92	Картометрический	5.00	-
240	429917.91	1301892.46	Картометрический	5.00	-
241	429977.02	1301893.47	Картометрический	5.00	-
242	430000.37	1301897.08	Картометрический	5.00	-
243	430000.64	1301897.12	Картометрический	5.00	-
244	430022.70	1301902.32	Картометрический	5.00	-
245	430036.98	1301907.21	Картометрический	5.00	-
246	430057.65	1301915.86	Картометрический	5.00	-
247	430098.10	1301937.10	Картометрический	5.00	-
248	430121.58	1301952.52	Картометрический	5.00	-
249	430164.77	1301986.02	Картометрический	5.00	-
250	430169.57	1301989.66	Картометрический	5.00	-
251	430211.31	1302021.31	Картометрический	5.00	-
252	430348.84	1302118.31	Картометрический	5.00	-
253	430354.83	1302121.69	Картометрический	5.00	-
254	430426.92	1302168.66	Картометрический	5.00	-
255	430459.17	1302193.66	Картометрический	5.00	-
256	430491.25	1302230.37	Аналитический	0.10	-
257	430524.72	1302271.57	Аналитический	0.10	-
258	430547.23	1302298.96	Аналитический	0.10	-
259	430564.13	1302316.18	Аналитический	0.10	-
260	430577.19	1302327.09	Аналитический	0.10	-
261	430610.41	1302341.08	Аналитический	0.10	-
262	430631.95	1302348.03	Аналитический	0.10	-
263	430642.88	1302352.77	Аналитический	0.10	-
264	430657.09	1302359.41	Аналитический	0.10	-
265	430718.17	1302385.82	Аналитический	0.10	-
266	430735.30	1302393.25	Аналитический	0.10	-
267	430742.43	1302388.42	Аналитический	0.10	-
268	430747.11	1302390.08	Аналитический	0.10	-
269	430749.10	1302397.91	Аналитический	0.10	-
270	430778.93	1302408.09	Аналитический	0.10	-
271	430830.13	1302426.52	Аналитический	0.10	-
272	430850.66	1302436.89	Аналитический	0.10	-

1	2	3	4	5	6
273	430970.57	1302495.19	Аналитический	0.10	-
274	431069.18	1302542.72	Аналитический	0.10	-
275	431175.82	1302596.49	Аналитический	0.10	-
276	431213.78	1302613.06	Аналитический	0.10	-
277	431235.46	1302621.33	Аналитический	0.10	-
71	431280.06	1302638.60	Аналитический	0.10	-
278	428270.80	1302705.90	Аналитический	0.50	-
279	428270.18	1302707.90	Аналитический	0.50	-
280	428257.42	1302704.51	Аналитический	0.50	-
281	428255.17	1302704.84	Аналитический	0.50	-
282	428244.13	1302711.44	Аналитический	0.50	-
283	428243.26	1302709.54	Аналитический	0.50	-
284	428245.91	1302707.97	Аналитический	0.50	-
285	428244.22	1302689.86	Аналитический	0.50	-
286	428253.32	1302688.61	Аналитический	0.50	-
287	428255.29	1302688.26	Аналитический	0.50	-
288	428257.00	1302701.28	Аналитический	0.50	-
289	428258.45	1302702.64	Аналитический	0.50	-
278	428270.80	1302705.90	Аналитический	0.50	-
290	426978.39	1297568.82	Картометрический	5.00	-
291	426978.79	1297588.59	Аналитический	0.10	-
292	426961.13	1297595.00	Аналитический	0.10	-
293	426953.72	1297602.94	Аналитический	0.10	-
294	426942.04	1297618.13	Аналитический	0.10	-
295	426835.48	1297709.23	Аналитический	0.10	-
296	426826.87	1297716.93	Аналитический	0.10	-
297	426818.76	1297696.93	Аналитический	0.10	-
298	426822.62	1297693.35	Аналитический	0.10	-
299	426925.22	1297600.61	Картометрический	5.00	-
300	426937.56	1297579.03	Картометрический	5.00	-
301	426938.70	1297564.19	Картометрический	5.00	-
302	426920.07	1297491.39	Картометрический	5.00	-
303	426876.08	1297377.03	Картометрический	5.00	-
304	426832.08	1297262.67	Картометрический	5.00	-
305	426788.08	1297148.31	Картометрический	5.00	-
306	426744.08	1297033.95	Картометрический	5.00	-
307	426705.25	1296934.89	Картометрический	5.00	-
308	426691.92	1296907.19	Картометрический	5.00	-
309	426660.87	1296855.04	Картометрический	5.00	-
310	426617.83	1296784.16	Картометрический	5.00	-
311	426574.80	1296713.28	Картометрический	5.00	-
312	426561.48	1296693.08	Картометрический	5.00	-
313	426558.86	1296693.36	Картометрический	5.00	-
314	426549.81	1296701.03	Картометрический	5.00	-
315	426547.56	1296697.35	Картометрический	5.00	-
316	426548.88	1296696.31	Картометрический	5.00	-

1	2	3	4	5	6
317	426561.36	1296680.04	Картометрический	5.00	-
318	426580.60	1296666.61	Картометрический	5.00	-
319	426582.38	1296670.18	Картометрический	5.00	-
320	426578.46	1296675.64	Картометрический	5.00	-
321	426577.83	1296681.80	Картометрический	5.00	-
322	426576.00	1296682.98	Картометрический	5.00	-
323	426576.54	1296683.82	Картометрический	5.00	-
324	426577.85	1296682.98	Картометрический	5.00	-
325	426592.74	1296701.78	Картометрический	5.00	-
326	426636.33	1296773.44	Картометрический	5.00	-
327	426679.93	1296845.10	Картометрический	5.00	-
328	426711.06	1296897.81	Картометрический	5.00	-
329	426724.88	1296926.97	Картометрический	5.00	-
330	426765.05	1297026.39	Картометрический	5.00	-
331	426808.81	1297140.45	Картометрический	5.00	-
332	426852.58	1297254.51	Картометрический	5.00	-
333	426896.35	1297368.57	Картометрический	5.00	-
334	426940.11	1297482.63	Картометрический	5.00	-
335	426961.91	1297555.05	Картометрический	5.00	-
336	426969.67	1297565.95	Картометрический	5.00	-
290	426978.39	1297568.82	Картометрический	5.00	-
337	423046.62	1297091.34	Картометрический	5.00	-
338	423045.66	1297100.23	Картометрический	5.00	-
339	423046.56	1297107.51	Картометрический	5.00	-
340	423023.74	1297095.45	Картометрический	5.00	-
341	422938.39	1297037.57	Картометрический	5.00	-
342	422911.69	1297010.66	Картометрический	5.00	-
343	422857.66	1296959.20	Картометрический	5.00	-
344	422838.70	1296949.63	Картометрический	5.00	-
345	422818.84	1296930.92	Картометрический	5.00	-
346	422781.67	1296891.29	Картометрический	5.00	-
347	422759.20	1296864.94	Картометрический	5.00	-
348	422723.76	1296835.21	Картометрический	5.00	-
349	422594.63	1296749.57	Картометрический	5.00	-
350	422458.39	1296659.64	Картометрический	5.00	-
351	422401.17	1296621.78	Картометрический	5.00	-
352	422378.52	1296607.75	Картометрический	5.00	-
353	422289.13	1296552.37	Картометрический	5.00	-
354	422193.57	1296492.38	Картометрический	5.00	-
355	422168.30	1296474.76	Картометрический	5.00	-
356	422148.20	1296458.25	Картометрический	5.00	-
357	422110.11	1296430.57	Картометрический	5.00	-
358	422090.46	1296414.90	Картометрический	5.00	-
359	422059.98	1296383.98	Картометрический	5.00	-
360	422040.91	1296363.50	Картометрический	5.00	-
361	422025.43	1296346.19	Картометрический	5.00	-
362	421987.22	1296308.44	Картометрический	5.00	-

1	2	3	4	5	6
363	421985.12	1296306.62	Картометрический	5.00	-
364	421924.18	1296239.58	Аналитический	0.10	-
365	421895.97	1296212.26	Аналитический	0.10	-
366	421861.18	1296177.39	Аналитический	0.10	-
367	421859.46	1296175.82	Аналитический	0.10	-
368	421858.86	1296175.62	Аналитический	0.10	-
369	421858.15	1296175.64	Аналитический	0.10	-
370	421856.11	1296177.30	Аналитический	0.10	-
371	421854.17	1296175.13	Аналитический	0.10	-
372	421855.63	1296173.27	Аналитический	0.10	-
373	421855.73	1296172.68	Аналитический	0.10	-
374	421855.47	1296172.15	Аналитический	0.10	-
375	421854.89	1296171.64	Аналитический	0.10	-
376	421820.84	1296140.23	Картометрический	5.00	-
377	421826.93	1296125.04	Картометрический	5.00	-
378	421871.66	1296168.95	Картометрический	5.00	-
379	421934.58	1296229.89	Картометрический	5.00	-
380	422001.94	1296292.40	Картометрический	5.00	-
381	422091.61	1296387.83	Картометрический	5.00	-
382	422107.90	1296403.21	Картометрический	5.00	-
383	422123.69	1296416.53	Картометрический	5.00	-
384	422182.76	1296460.62	Картометрический	5.00	-
385	422238.33	1296500.05	Картометрический	5.00	-
386	422296.22	1296538.53	Картометрический	5.00	-
387	422368.41	1296582.17	Картометрический	5.00	-
388	422401.14	1296603.30	Картометрический	5.00	-
389	422466.70	1296648.30	Картометрический	5.00	-
390	422517.16	1296681.54	Картометрический	5.00	-
391	422557.84	1296706.98	Картометрический	5.00	-
392	422602.52	1296737.01	Картометрический	5.00	-
393	422733.07	1296823.26	Картометрический	5.00	-
394	422754.60	1296838.36	Картометрический	5.00	-
395	422772.39	1296852.84	Картометрический	5.00	-
396	422869.14	1296947.30	Картометрический	5.00	-
397	422924.10	1296999.32	Картометрический	5.00	-
398	422949.63	1297023.37	Картометрический	5.00	-
399	422986.32	1297050.21	Картометрический	5.00	-
400	423033.36	1297083.22	Картометрический	5.00	-
337	423046.62	1297091.34	Картометрический	5.00	-
401	427842.17	1302374.00	Картометрический	5.00	-
402	427842.43	1302380.10	Картометрический	5.00	-
403	427840.45	1302383.65	Картометрический	5.00	-
404	427833.29	1302386.72	Картометрический	5.00	-
405	427828.97	1302386.42	Картометрический	5.00	-
406	427825.93	1302384.56	Картометрический	5.00	-
407	427753.53	1302224.05	Картометрический	5.00	-
408	427412.64	1301477.21	Картометрический	5.00	-

1	2	3	4	5	6
409	427403.26	1301451.36	Картометрический	5.00	-
410	427399.61	1301447.62	Картометрический	5.00	-
411	427389.88	1301449.35	Картометрический	5.00	-
412	427387.10	1301442.11	Картометрический	5.00	-
413	427393.21	1301437.03	Картометрический	5.00	-
414	427393.51	1301432.72	Картометрический	5.00	-
415	427374.37	1301392.01	Картометрический	5.00	-
416	426970.17	1300501.85	Картометрический	5.00	-
417	426781.53	1300085.44	Картометрический	5.00	-
418	426727.22	1299965.62	Картометрический	5.00	-
419	426694.34	1299897.56	Картометрический	5.00	-
420	426683.63	1299878.85	Картометрический	5.00	-
421	426641.07	1299823.36	Картометрический	5.00	-
422	426599.10	1299773.94	Картометрический	5.00	-
423	426514.43	1299671.19	Картометрический	5.00	-
424	426425.40	1299559.85	Картометрический	5.00	-
425	426400.80	1299529.99	Картометрический	5.00	-
426	426297.98	1299405.20	Картометрический	5.00	-
427	426288.82	1299397.37	Картометрический	5.00	-
428	426279.36	1299392.84	Картометрический	5.00	-
429	426261.82	1299388.70	Картометрический	5.00	-
430	426243.90	1299385.63	Картометрический	5.00	-
431	426226.07	1299383.07	Картометрический	5.00	-
432	426204.66	1299379.32	Картометрический	5.00	-
433	426191.02	1299373.74	Картометрический	5.00	-
434	426182.47	1299371.39	Картометрический	5.00	-
435	426144.27	1299371.43	Картометрический	5.00	-
436	425945.30	1299363.44	Картометрический	5.00	-
437	425773.47	1299356.53	Картометрический	5.00	-
438	425740.90	1299356.25	Картометрический	5.00	-
439	425523.82	1299345.27	Картометрический	5.00	-
440	425511.18	1299348.95	Картометрический	5.00	-
441	425504.97	1299344.35	Картометрический	5.00	-
442	425466.17	1299342.19	Картометрический	5.00	-
443	425363.69	1299336.88	Картометрический	5.00	-
444	425353.97	1299336.38	Картометрический	5.00	-
445	425307.43	1299334.42	Картометрический	5.00	-
446	425265.93	1299334.88	Картометрический	5.00	-
447	425257.79	1299335.88	Картометрический	5.00	-
448	425214.38	1299341.20	Картометрический	5.00	-
449	425182.12	1299348.39	Картометрический	5.00	-
450	425175.95	1299350.84	Картометрический	5.00	-
451	425150.92	1299358.46	Картометрический	5.00	-
452	425119.91	1299371.00	Картометрический	5.00	-
453	425089.93	1299384.75	Картометрический	5.00	-
454	425049.27	1299407.65	Картометрический	5.00	-
455	424892.43	1299490.84	Картометрический	5.00	-
456	424586.96	1299652.24	Картометрический	5.00	-

1	2	3	4	5	6
457	424522.42	1299687.35	Картометрический	5.00	-
458	424520.54	1299697.23	Картометрический	5.00	-
459	424508.57	1299704.60	Картометрический	5.00	-
460	424498.33	1299701.68	Картометрический	5.00	-
461	423545.86	1300232.99	Картометрический	5.00	-
462	423456.74	1300283.18	Картометрический	5.00	-
463	423412.74	1300309.51	Картометрический	5.00	-
464	423262.00	1300410.39	Картометрический	5.00	-
465	423169.76	1300479.51	Картометрический	5.00	-
466	423061.64	1300562.23	Картометрический	5.00	-
467	423061.58	1300572.53	Картометрический	5.00	-
468	423064.14	1300578.86	Картометрический	5.00	-
469	423053.07	1300585.73	Картометрический	5.00	-
470	423050.20	1300581.23	Картометрический	5.00	-
471	423040.59	1300579.00	Картометрический	5.00	-
472	422846.45	1300726.81	Картометрический	5.00	-
473	422405.55	1301062.50	Картометрический	5.00	-
474	422322.80	1301120.86	Картометрический	5.00	-
475	422276.57	1301155.26	Картометрический	5.00	-
476	422271.60	1301158.04	Картометрический	5.00	-
477	422243.75	1301173.58	Картометрический	5.00	-
478	422230.20	1301179.27	Картометрический	5.00	-
479	422227.38	1301180.46	Картометрический	5.00	-
480	422198.94	1301192.41	Картометрический	5.00	-
481	422178.92	1301198.19	Картометрический	5.00	-
482	422142.79	1301208.61	Картометрический	5.00	-
483	422108.10	1301214.59	Картометрический	5.00	-
484	422028.82	1301217.23	Картометрический	5.00	-
485	421942.16	1301216.27	Картометрический	5.00	-
486	421772.66	1301214.39	Картометрический	5.00	-
487	421756.78	1301214.86	Картометрический	5.00	-
488	421475.36	1301225.73	Картометрический	5.00	-
489	421266.62	1301231.90	Картометрический	5.00	-
490	421204.98	1301231.63	Картометрический	5.00	-
491	421182.00	1301230.43	Картометрический	5.00	-
492	421166.81	1301227.68	Картометрический	5.00	-
493	421143.42	1301223.44	Картометрический	5.00	-
494	421112.25	1301216.65	Картометрический	5.00	-
495	421094.60	1301211.52	Картометрический	5.00	-
496	421085.86	1301212.04	Картометрический	5.00	-
497	421080.38	1301214.38	Картометрический	5.00	-
498	421074.63	1301223.12	Аналитический	0.10	-
499	421063.64	1301219.60	Аналитический	0.10	-
500	421061.92	1301207.02	Аналитический	0.10	-
501	421056.02	1301199.02	Аналитический	0.10	-
502	420986.17	1301172.08	Аналитический	0.10	-
503	420957.79	1301161.13	Аналитический	0.10	-
504	420953.80	1301159.59	Аналитический	0.10	-

1	2	3	4	5	6
505	420281.77	1300900.60	Аналитический	0.10	-
506	420197.15	1300866.50	Аналитический	0.10	-
507	420170.00	1300849.80	Аналитический	0.10	-
508	420125.02	1300812.21	Аналитический	0.10	-
509	420107.67	1300795.56	Аналитический	0.10	-
510	420071.78	1300760.58	Аналитический	0.10	-
511	420046.48	1300735.92	Картометрический	5.00	-
512	420029.28	1300724.28	Картометрический	5.00	-
513	419984.73	1300807.58	Картометрический	5.00	-
514	419894.49	1300988.59	Картометрический	5.00	-
515	419809.95	1301149.28	Картометрический	5.00	-
516	419810.94	1301150.34	Картометрический	5.00	-
517	419836.24	1301159.89	Картометрический	5.00	-
518	419828.37	1301175.45	Аналитический	0.10	-
519	419807.59	1301169.78	Картометрический	5.00	-
520	419801.36	1301169.57	Картометрический	5.00	-
521	419763.50	1301242.91	Картометрический	5.00	-
522	419742.47	1301283.74	Картометрический	5.00	-
523	419743.19	1301287.09	Картометрический	5.00	-
524	419751.73	1301292.72	Картометрический	5.00	-
525	419747.32	1301303.67	Картометрический	5.00	-
526	419740.92	1301302.33	Картометрический	5.00	-
527	419732.69	1301302.74	Картометрический	5.00	-
528	419716.09	1301335.02	Картометрический	5.00	-
529	419685.35	1301396.49	Картометрический	5.00	-
530	419612.00	1301542.35	Картометрический	5.00	-
531	419561.87	1301639.07	Картометрический	5.00	-
532	419501.42	1301758.61	Картометрический	5.00	-
533	419382.39	1301991.78	Картометрический	5.00	-
534	419281.31	1302192.29	Картометрический	5.00	-
535	419255.12	1302243.25	Картометрический	5.00	-
536	419256.80	1302245.81	Картометрический	5.00	-
537	419259.26	1302247.57	Картометрический	5.00	-
538	419253.02	1302258.16	Картометрический	5.00	-
539	419249.10	1302255.42	Картометрический	5.00	-
540	419178.04	1302393.39	Картометрический	5.00	-
541	419059.58	1302624.60	Картометрический	5.00	-
542	418920.19	1302879.72	Картометрический	5.00	-
543	418812.29	1303093.39	Картометрический	5.00	-
544	418810.25	1303097.69	Аналитический	0.10	-
545	418733.34	1303259.35	Аналитический	0.10	-
546	418730.31	1303266.12	Аналитический	0.10	-
547	418735.42	1303270.81	Аналитический	0.10	-
548	418728.03	1303286.02	Аналитический	0.10	-
549	418720.30	1303284.52	Аналитический	0.10	-
550	418624.49	1303463.96	Аналитический	0.10	-
551	418567.72	1303578.05	Аналитический	0.10	-
552	418537.70	1303650.71	Аналитический	0.10	-

1	2	3	4	5	6
553	418520.11	1303701.08	Аналитический	0.10	-
554	418493.04	1303797.27	Аналитический	0.10	-
555	418479.72	1303875.56	Аналитический	0.10	-
556	418471.70	1303962.30	Аналитический	0.10	-
557	418471.12	1304000.39	Картометрический	5.00	-
558	418470.36	1304049.64	Картометрический	5.00	-
559	418472.73	1304093.97	Картометрический	5.00	-
560	418487.00	1304205.13	Картометрический	5.00	-
561	418534.81	1304456.41	Картометрический	5.00	-
562	418551.71	1304540.44	Картометрический	5.00	-
563	418554.54	1304554.96	Картометрический	5.00	-
564	418581.11	1304694.73	Картометрический	5.00	-
565	418581.29	1304695.70	Аналитический	0.30	-
566	418587.38	1304727.74	Аналитический	0.30	-
567	418598.34	1304783.13	Аналитический	0.30	-
568	418598.36	1304783.25	Аналитический	0.30	-
569	418606.49	1304824.34	Аналитический	0.30	-
570	418607.06	1304827.24	Аналитический	0.30	-
571	418613.05	1304834.02	Аналитический	0.30	-
572	418619.42	1304837.63	Картометрический	5.00	-
573	418635.42	1304841.71	Картометрический	5.00	-
574	418739.12	1304850.58	Картометрический	5.00	-
575	418892.05	1304864.64	Картометрический	5.00	-
576	418943.73	1304870.19	Картометрический	5.00	-
577	419269.47	1304900.39	Картометрический	5.00	-
578	419433.41	1304915.97	Картометрический	5.00	-
579	419511.02	1304923.35	Картометрический	5.00	-
580	419622.07	1304937.96	Картометрический	5.00	-
581	419629.43	1304938.95	Аналитический	0.10	-
582	419618.12	1304966.48	Аналитический	0.10	-
583	419615.50	1304960.25	Аналитический	0.10	-
584	419608.95	1304954.91	Аналитический	0.10	-
585	419559.70	1304950.67	Аналитический	0.10	-
586	419514.10	1304945.57	Аналитический	0.10	-
587	419501.66	1304943.64	Аналитический	0.10	-
588	419433.29	1304937.84	Картометрический	5.00	-
589	419267.56	1304921.62	Картометрический	5.00	-
590	418980.54	1304894.71	Картометрический	5.00	-
591	418620.51	1304859.43	Картометрический	5.00	-
592	418612.29	1304863.39	Картометрический	5.00	-
593	418614.97	1304877.10	Картометрический	5.00	-
594	418634.92	1304992.09	Картометрический	5.00	-
595	418708.15	1305356.23	Картометрический	5.00	-
596	418735.41	1305539.87	Картометрический	5.00	-
597	418742.63	1305639.97	Картометрический	5.00	-
598	418751.91	1305716.69	Картометрический	5.00	-
599	418748.91	1305796.44	Картометрический	5.00	-
600	418743.46	1305862.26	Картометрический	5.00	-

1	2	3	4	5	6
601	418725.13	1305966.74	Картометрический	5.00	-
602	418697.56	1306068.86	Картометрический	5.00	-
603	418664.97	1306165.91	Картометрический	5.00	-
604	418632.99	1306246.54	Картометрический	5.00	-
605	418592.04	1306340.58	Картометрический	5.00	-
606	418512.14	1306505.27	Картометрический	5.00	-
607	418329.32	1306869.92	Картометрический	5.00	-
608	418331.91	1306881.92	Картометрический	5.00	-
609	418323.35	1306898.69	Картометрический	5.00	-
610	418317.66	1306899.10	Картометрический	5.00	-
611	418257.10	1307021.57	Картометрический	5.00	-
612	418219.02	1307098.45	Картометрический	5.00	-
613	418163.64	1307208.15	Картометрический	5.00	-
614	418120.93	1307296.48	Картометрический	5.00	-
615	418032.14	1307475.87	Картометрический	5.00	-
616	417956.74	1307629.57	Картометрический	5.00	-
617	417932.83	1307688.07	Картометрический	5.00	-
618	417912.38	1307742.62	Картометрический	5.00	-
619	417873.90	1307854.13	Аналитический	0.30	-
620	417866.63	1307866.07	Аналитический	0.30	-
621	417864.63	1307867.20	Аналитический	0.30	-
622	417851.16	1307863.77	Аналитический	0.30	-
623	417849.26	1307863.29	Аналитический	0.30	-
624	417846.35	1307850.25	Аналитический	0.30	-
625	417879.60	1307764.97	Аналитический	0.30	-
626	417901.86	1307700.56	Аналитический	0.30	-
627	417937.27	1307611.87	Аналитический	0.30	-
628	417977.40	1307526.55	Аналитический	0.30	-
629	418015.17	1307448.30	Аналитический	0.30	-
630	418052.60	1307373.77	Аналитический	0.30	-
631	418087.34	1307301.94	Аналитический	0.30	-
632	418117.30	1307240.96	Аналитический	0.30	-
633	418151.75	1307171.09	Аналитический	0.30	-
634	418191.11	1307087.02	Аналитический	0.30	-
635	418229.09	1307009.77	Аналитический	0.30	-
636	418284.12	1306899.83	Аналитический	0.30	-
637	418292.86	1306882.00	Аналитический	0.30	-
638	418294.63	1306878.40	Аналитический	0.30	-
639	418336.99	1306792.03	Аналитический	0.30	-
640	418410.30	1306645.08	Аналитический	0.30	-
641	418427.71	1306609.66	Аналитический	0.30	-
642	418426.99	1306606.06	Аналитический	0.30	-
643	418428.84	1306602.38	Аналитический	0.30	-
644	418432.00	1306602.10	Аналитический	0.30	-
645	418571.30	1306319.59	Аналитический	0.30	-
646	418632.16	1306159.80	Аналитический	0.30	-
647	418685.21	1306020.54	Аналитический	0.30	-
648	418713.09	1305878.25	Аналитический	0.30	-

1	2	3	4	5	6
649	418724.15	1305724.99	Аналитический	0.30	-
650	418722.57	1305699.53	Аналитический	0.30	-
651	418721.38	1305695.82	Аналитический	0.30	-
652	418721.98	1305692.52	Аналитический	0.30	-
653	418721.84	1305690.07	Аналитический	0.30	-
654	418714.65	1305567.65	Аналитический	0.30	-
655	418684.01	1305367.99	Аналитический	0.30	-
656	418576.04	1304840.90	Аналитический	0.30	-
657	418572.40	1304836.35	Аналитический	0.30	-
658	418567.59	1304833.27	Аналитический	0.30	-
659	418565.86	1304818.40	Аналитический	0.30	-
660	418570.56	1304815.76	Аналитический	0.30	-
661	418500.38	1304448.34	Аналитический	0.30	-
662	418467.85	1304283.43	Аналитический	0.30	-
663	418442.36	1304105.53	Аналитический	0.30	-
664	418438.88	1304060.88	Аналитический	0.30	-
665	418437.73	1303970.41	Аналитический	0.30	-
666	418454.27	1303824.23	Аналитический	0.30	-
667	418480.79	1303723.90	Аналитический	0.30	-
668	418478.61	1303721.00	Аналитический	0.30	-
669	418479.87	1303717.20	Аналитический	0.30	-
670	418483.03	1303714.62	Аналитический	0.30	-
671	418523.98	1303572.61	Аналитический	0.30	-
672	418542.58	1303545.47	Аналитический	0.30	-
673	418570.97	1303488.75	Аналитический	0.30	-
674	418754.39	1303139.65	Аналитический	0.30	-
675	418770.44	1303110.46	Аналитический	0.30	-
676	418783.35	1303085.63	Аналитический	0.30	-
677	418896.49	1302867.96	Аналитический	0.30	-
678	418988.59	1302686.64	Аналитический	0.30	-
679	418993.95	1302676.09	Аналитический	0.30	-
680	419219.28	1302236.20	Аналитический	0.30	-
681	419418.41	1301846.86	Аналитический	0.30	-
682	419671.74	1301339.10	Аналитический	0.30	-
683	419690.38	1301295.65	Аналитический	0.30	-
684	419680.30	1301288.49	Аналитический	0.30	-
685	419685.45	1301275.23	Аналитический	0.30	-
686	419710.94	1301278.60	Аналитический	0.30	-
687	419722.39	1301259.38	Аналитический	0.30	-
688	419786.28	1301134.20	Аналитический	0.30	-
689	419847.96	1301020.45	Аналитический	0.30	-
690	419916.11	1300886.29	Аналитический	0.30	-
691	420022.15	1300681.97	Аналитический	0.30	-
692	420078.64	1300561.21	Картометрический	5.00	-
693	420102.72	1300574.31	Картометрический	5.00	-
694	420068.61	1300642.25	Картометрический	5.00	-
695	420044.17	1300694.33	Картометрический	5.00	-
696	420042.34	1300704.81	Картометрический	5.00	-

1	2	3	4	5	6
697	420046.25	1300710.65	Картометрический	5.00	-
698	420059.11	1300722.06	Аналитический	0.30	-
699	420120.20	1300782.38	Аналитический	0.30	-
700	420164.95	1300818.52	Аналитический	0.30	-
701	420183.31	1300831.64	Аналитический	0.30	-
702	420208.26	1300847.62	Аналитический	0.30	-
703	420242.11	1300864.62	Аналитический	0.30	-
704	420289.80	1300883.54	Аналитический	0.30	-
705	420965.98	1301144.21	Аналитический	0.30	-
706	421062.55	1301181.75	Аналитический	0.30	-
707	421072.78	1301180.48	Аналитический	0.30	-
708	421082.55	1301167.63	Аналитический	0.30	-
709	421092.67	1301171.84	Аналитический	0.30	-
710	421091.91	1301182.19	Аналитический	0.30	-
711	421097.66	1301192.96	Аналитический	0.30	-
712	421147.79	1301204.67	Аналитический	0.30	-
713	421205.78	1301212.15	Аналитический	0.30	-
714	421266.41	1301213.06	Аналитический	0.30	-
715	421758.59	1301194.45	Аналитический	0.30	-
716	422028.57	1301196.52	Аналитический	0.30	-
717	422103.01	1301194.72	Картометрический	5.00	-
718	422134.93	1301189.00	Картометрический	5.00	-
719	422190.47	1301173.13	Картометрический	5.00	-
720	422233.21	1301155.25	Аналитический	0.30	-
721	422264.47	1301137.90	Аналитический	0.30	-
722	422312.61	1301105.04	Аналитический	0.30	-
723	422365.11	1301066.55	Аналитический	0.30	-
724	422597.54	1300889.68	Аналитический	0.30	-
725	423032.36	1300561.92	Аналитический	0.30	-
726	423091.86	1300516.69	Аналитический	0.30	-
727	423157.95	1300466.45	Аналитический	0.30	-
728	423222.44	1300417.84	Аналитический	0.30	-
729	423223.18	1300414.81	Аналитический	0.30	-
730	423224.24	1300410.47	Аналитический	0.30	-
731	423224.43	1300402.52	Аналитический	0.30	-
732	423223.32	1300399.16	Аналитический	0.30	-
733	423237.68	1300390.87	Аналитический	0.30	-
734	423244.78	1300395.36	Аналитический	0.30	-
735	423252.61	1300395.02	Аналитический	0.30	-
736	423403.18	1300294.25	Аналитический	0.30	-
737	423448.25	1300267.50	Картометрический	5.00	-
738	423535.12	1300218.17	Картометрический	5.00	-
739	423797.29	1300072.58	Картометрический	5.00	-
740	424279.93	1299804.55	Картометрический	5.00	-
741	424477.95	1299692.04	Картометрический	5.00	-
742	424478.52	1299688.08	Картометрический	5.00	-
743	424479.31	1299682.52	Картометрический	5.00	-
744	424496.41	1299672.99	Картометрический	5.00	-

1	2	3	4	5	6
745	424503.89	1299673.63	Картометрический	5.00	-
746	424510.00	1299674.15	Картометрический	5.00	-
747	424581.42	1299635.50	Картометрический	5.00	-
748	424937.94	1299445.94	Картометрический	5.00	-
749	425039.00	1299392.21	Картометрический	5.00	-
750	425114.66	1299355.03	Картометрический	5.00	-
751	425130.57	1299347.99	Картометрический	5.00	-
752	425141.58	1299343.12	Картометрический	5.00	-
753	425144.27	1299341.93	Картометрический	5.00	-
754	425153.62	1299338.83	Картометрический	5.00	-
755	425164.25	1299335.30	Аналитический	0.30	-
756	425202.62	1299323.65	Аналитический	0.30	-
757	425214.00	1299322.40	Аналитический	0.30	-
758	425256.40	1299317.73	Аналитический	0.30	-
759	425268.19	1299313.80	Аналитический	0.30	-
760	425288.28	1299315.73	Аналитический	0.30	-
761	425352.25	1299319.13	Аналитический	0.30	-
762	425386.31	1299320.94	Аналитический	0.30	-
763	425389.99	1299321.24	Аналитический	0.30	-
764	425513.01	1299327.56	Картометрический	5.00	-
765	425518.63	1299327.10	Картометрический	5.00	-
766	425523.94	1299327.49	Картометрический	5.00	-
767	425739.18	1299337.34	Аналитический	0.30	-
768	425788.75	1299338.40	Аналитический	0.30	-
769	425789.79	1299338.42	Аналитический	0.30	-
770	426148.23	1299354.50	Картометрический	5.00	-
771	426196.51	1299356.51	Картометрический	5.00	-
772	426247.84	1299358.65	Картометрический	5.00	-
773	426252.04	1299357.13	Картометрический	5.00	-
774	426256.06	1299355.09	Картометрический	5.00	-
775	426259.80	1299351.85	Картометрический	5.00	-
776	426261.83	1299347.65	Картометрический	5.00	-
777	426261.64	1299341.01	Аналитический	0.10	-
778	426276.91	1299339.86	Аналитический	0.10	-
779	426292.38	1299369.44	Аналитический	0.10	-
780	426309.31	1299392.61	Аналитический	0.10	-
781	426321.26	1299407.90	Аналитический	0.10	-
782	426380.99	1299478.73	Аналитический	0.10	-
783	426384.85	1299480.56	Аналитический	0.10	-
784	426397.29	1299475.04	Аналитический	0.10	-
785	426403.59	1299483.22	Аналитический	0.10	-
786	426396.51	1299492.16	Аналитический	0.10	-
787	426396.34	1299496.38	Аналитический	0.10	-
788	426439.96	1299551.34	Аналитический	0.10	-
789	426528.64	1299661.58	Аналитический	0.10	-
790	426611.85	1299763.57	Аналитический	0.10	-
791	426652.73	1299815.35	Аналитический	0.10	-
792	426689.80	1299862.30	Аналитический	0.10	-

1	2	3	4	5	6
793	426706.95	1299855.71	Аналитический	0.10	-
794	426711.98	1299862.53	Аналитический	0.10	-
795	426697.99	1299870.43	Аналитический	0.10	-
796	426698.11	1299873.47	Аналитический	0.10	-
797	426707.41	1299890.31	Аналитический	0.10	-
798	426723.65	1299922.19	Аналитический	0.10	-
799	426742.55	1299959.70	Картометрический	5.00	-
800	426796.45	1300079.54	Картометрический	5.00	-
801	426985.56	1300496.80	Картометрический	5.00	-
802	427180.95	1300927.34	Картометрический	5.00	-
803	427389.50	1301382.26	Аналитический	0.10	-
804	427410.75	1301429.41	Аналитический	0.10	-
805	427420.69	1301424.79	Аналитический	0.10	-
806	427424.01	1301434.37	Аналитический	0.10	-
807	427415.34	1301441.03	Аналитический	0.10	-
808	427428.30	1301468.07	Картометрический	5.00	-
809	427756.42	1302188.43	Картометрический	5.00	-
401	427842.17	1302374.00	Картометрический	5.00	-

3. Сведения о характерных точках части (частей) границы объекта

Обозначение характерных точек части границы	Координаты, м		Метод определения координат характерной точки	Средняя квадратическая погрешность положения характерной точки (M _t), м	Описание обозначения точки на местности (при наличии)
	X	Y			
1	2	3	4	5	6
Часть №					
-	-	-	-	-	-

ГРАФИЧЕСКОЕ ОПИСАНИЕ

местоположения границ

Зона железнодорожного транспорта за границами населенных пунктов - ИТ2

(наименование объекта, местоположение границ которого описано (далее - объект))

Раздел 1

Сведения об объекте		
№ п/п	Характеристики объекта	Описание характеристик
1	2	3
1	Местоположение объекта	Воронежская область, Острогожский муниципальный район, Криниченское сельское поселение
2	Площадь объекта +/- величина погрешности определения площади (Р +/- Дельта Р)	-
3	Иные характеристики объекта	-

Сведения о местоположении границ объекта					
1. Система координат: МСК - 36, зона 1					
2. Сведения о характерных точках границ объекта					
Обозначение характерных точек границ	Координаты, м		Метод определения координат характерной точки	Средняя квадратическая погрешность положения характерной точки (М), м	Описание обозначения точки на местности (при наличии)
	X	Y			
1	2	3	4	5	6
1	433675.70	1304190.34	Картометрический	5.00	-
2	433634.18	1304202.69	Картометрический	5.00	-
3	433697.64	1304351.37	Картометрический	5.00	-
4	433713.49	1304556.57	Картометрический	5.00	-
5	433731.64	1304915.85	Картометрический	5.00	-
6	433736.39	1304955.54	Картометрический	5.00	-
7	433748.87	1305059.80	Картометрический	5.00	-
8	433771.28	1305218.70	Картометрический	5.00	-
9	433835.92	1305339.59	Картометрический	5.00	-
10	433863.79	1305377.06	Картометрический	5.00	-
11	433936.88	1305593.77	Картометрический	5.00	-
12	433946.14	1305612.80	Картометрический	5.00	-
13	434019.91	1305764.57	Аналитический	0.30	-
14	434118.02	1305932.34	Аналитический	0.10	-
15	433947.16	1305981.32	Аналитический	0.10	-
16	433797.83	1305588.97	Картометрический	5.00	-
17	433765.13	1305424.63	Картометрический	5.00	-
18	433677.82	1305152.10	Аналитический	0.30	-
19	433657.10	1305146.35	Картометрический	5.00	-
20	433654.50	1304947.36	Картометрический	5.00	-
21	433653.15	1304844.28	Картометрический	5.00	-
22	433582.63	1304477.73	Картометрический	5.00	-
23	433639.04	1304355.66	Картометрический	5.00	-
24	433603.54	1304274.41	Картометрический	5.00	-
25	433551.67	1304192.35	Картометрический	5.00	-
26	433497.24	1304168.30	Картометрический	5.00	-
27	433270.19	1303925.42	Картометрический	5.00	-
28	433118.84	1303758.03	Картометрический	5.00	-
29	433139.97	1303698.10	Картометрический	5.00	-
30	433038.50	1303576.12	Картометрический	5.00	-
31	432966.19	1303506.64	Картометрический	5.00	-
32	432902.37	1303452.04	Картометрический	5.00	-
33	432831.89	1303422.74	Картометрический	5.00	-
34	432556.39	1303258.66	Аналитический	0.10	-

1	2	3	4	5	6
35	432409.93	1303162.44	Аналитический	0.10	-
36	432186.42	1303102.80	Аналитический	0.10	-
37	431849.97	1302898.56	Картометрический	5.00	-
38	431850.96	1302896.38	Картометрический	5.00	-
39	431889.98	1302878.02	Аналитический	0.10	-
40	431728.91	1302779.70	Аналитический	0.10	-
41	431588.49	1302696.93	Аналитический	0.10	-
42	431395.59	1302583.23	Аналитический	0.10	-
43	431350.87	1302614.91	Аналитический	0.10	-
44	431068.99	1302458.03	Картометрический	5.00	-
45	431075.47	1302401.65	Картометрический	5.00	-
46	430801.29	1302271.98	Картометрический	5.00	-
47	430715.35	1302234.58	Картометрический	5.00	-
48	430412.80	1302139.95	Картометрический	5.00	-
49	430224.56	1302021.64	Картометрический	5.00	-
50	430169.57	1301989.66	Картометрический	5.00	-
51	430164.77	1301986.02	Картометрический	5.00	-
52	430121.58	1301952.52	Картометрический	5.00	-
53	430098.10	1301937.10	Картометрический	5.00	-
54	430057.65	1301915.86	Картометрический	5.00	-
55	430036.98	1301907.21	Картометрический	5.00	-
56	430022.70	1301902.32	Картометрический	5.00	-
57	430000.64	1301897.12	Картометрический	5.00	-
58	430000.37	1301897.08	Картометрический	5.00	-
59	429959.63	1301877.33	Картометрический	5.00	-
60	429848.41	1301823.18	Картометрический	5.00	-
61	429699.23	1301771.58	Картометрический	5.00	-
62	429638.73	1301635.97	Картометрический	5.00	-
63	429600.08	1301609.27	Картометрический	5.00	-
64	429508.15	1301559.40	Картометрический	5.00	-
65	429144.89	1301378.94	Картометрический	5.00	-
66	428775.63	1301195.42	Картометрический	5.00	-
67	428256.89	1300958.11	Картометрический	5.00	-
68	427964.29	1300790.09	Картометрический	5.00	-
69	427765.61	1300688.12	Аналитический	0.10	-
70	427677.48	1300641.51	Аналитический	0.10	-
71	427631.68	1300673.92	Аналитический	0.10	-
72	427590.25	1300616.16	Картометрический	5.00	-
73	427486.90	1300651.31	Картометрический	5.00	-
74	427355.97	1300569.47	Картометрический	5.00	-
75	427312.44	1300494.23	Картометрический	5.00	-
76	427164.08	1300126.65	Картометрический	5.00	-
77	427115.94	1300111.39	Картометрический	5.00	-
78	427025.42	1299977.49	Картометрический	5.00	-
79	426939.52	1299805.63	Аналитический	0.10	-
80	426950.18	1299639.00	Аналитический	0.10	-
81	426939.66	1299514.04	Аналитический	0.10	-
82	427011.06	1299408.01	Аналитический	0.10	-

1	2	3	4	5	6
83	426975.74	1299375.81	Аналитический	0.10	-
84	426901.09	1299285.22	Аналитический	0.10	-
85	426828.01	1299177.59	Аналитический	0.10	-
86	426632.50	1299021.31	Аналитический	0.10	-
87	426520.97	1298958.12	Аналитический	0.10	-
88	426341.08	1298905.80	Аналитический	0.10	-
89	426337.47	1298920.30	Аналитический	0.10	-
90	426335.24	1298930.10	Картометрический	5.00	-
91	426099.19	1298890.12	Картометрический	5.00	-
92	426004.87	1299008.98	Картометрический	5.00	-
93	425923.08	1298968.04	Картометрический	5.00	-
94	425799.62	1299180.58	Картометрический	5.00	-
95	425351.42	1298986.68	Картометрический	5.00	-
96	424865.22	1298787.67	Картометрический	5.00	-
97	424451.49	1298441.36	Картометрический	5.00	-
98	424783.36	1298131.17	Картометрический	5.00	-
99	424831.13	1298090.36	Картометрический	5.00	-
100	424856.00	1298103.00	Аналитический	0.30	-
101	425064.00	1298115.00	Аналитический	0.30	-
102	425122.00	1298172.00	Аналитический	0.30	-
103	425146.00	1298223.00	Аналитический	0.30	-
104	425297.00	1298262.00	Аналитический	0.30	-
105	425421.99	1298418.00	Аналитический	0.30	-
106	425500.00	1298455.00	Аналитический	0.30	-
107	425597.99	1298464.00	Аналитический	0.30	-
108	425660.00	1298468.00	Аналитический	0.30	-
109	425716.99	1298486.00	Аналитический	0.30	-
110	425764.00	1298509.00	Аналитический	0.30	-
111	426069.99	1298649.00	Аналитический	0.30	-
112	426195.99	1298688.00	Аналитический	0.30	-
113	426262.69	1298712.00	Аналитический	0.30	-
114	426287.00	1298707.00	Аналитический	0.30	-
115	426307.50	1298710.00	Картометрический	5.00	-
116	426286.50	1298781.20	Картометрический	5.00	-
117	426299.34	1298787.05	Картометрический	5.00	-
118	426289.26	1298810.51	Картометрический	5.00	-
119	426274.42	1298842.41	Картометрический	5.00	-
120	426278.33	1298843.64	Картометрический	5.00	-
121	426477.32	1298906.25	Картометрический	5.00	-
122	426576.27	1298939.02	Картометрический	5.00	-
123	426589.55	1298946.18	Картометрический	5.00	-
124	426673.05	1298991.21	Картометрический	5.00	-
125	426680.41	1298995.17	Картометрический	5.00	-
126	426751.01	1299043.21	Картометрический	5.00	-
127	426825.06	1299104.60	Картометрический	5.00	-
128	426892.44	1299169.39	Картометрический	5.00	-
129	426959.88	1299242.54	Картометрический	5.00	-
130	426972.98	1299266.47	Картометрический	5.00	-

1	2	3	4	5	6
131	426982.65	1299284.12	Картометрический	5.00	-
132	427007.34	1299329.19	Картометрический	5.00	-
133	427022.05	1299351.15	Картометрический	5.00	-
134	427066.51	1299417.47	Аналитический	0.30	-
135	427120.56	1299489.04	Аналитический	0.30	-
136	427134.06	1299503.39	Аналитический	0.30	-
137	427186.29	1299558.85	Картометрический	5.00	-
138	427245.35	1299628.72	Аналитический	0.30	-
139	427257.23	1299649.07	Аналитический	0.30	-
140	427302.30	1299635.22	Аналитический	0.30	-
141	427336.35	1299714.38	Аналитический	0.30	-
142	427372.00	1299806.73	Аналитический	0.30	-
143	427393.56	1299854.93	Аналитический	0.30	-
144	427429.92	1299998.68	Аналитический	0.30	-
145	427478.03	1300139.55	Аналитический	0.30	-
146	427523.43	1300266.39	Аналитический	0.30	-
147	427624.51	1300437.39	Аналитический	0.30	-
148	427707.42	1300518.96	Картометрический	5.00	-
149	427790.44	1300588.70	Картометрический	5.00	-
150	428012.74	1300696.40	Картометрический	5.00	-
151	428312.81	1300842.39	Картометрический	5.00	-
152	428347.96	1300776.23	Картометрический	5.00	-
153	428377.63	1300795.33	Картометрический	5.00	-
154	428410.97	1300797.19	Картометрический	5.00	-
155	428514.31	1300855.64	Картометрический	5.00	-
156	428564.83	1300873.16	Картометрический	5.00	-
157	428597.90	1300951.40	Картометрический	5.00	-
158	428842.07	1301073.81	Картометрический	5.00	-
159	428939.26	1301047.94	Картометрический	5.00	-
160	429136.77	1301143.16	Картометрический	5.00	-
161	429364.46	1301275.00	Картометрический	5.00	-
162	429684.79	1301447.35	Картометрический	5.00	-
163	429725.02	1301490.45	Картометрический	5.00	-
164	429883.72	1301586.85	Картометрический	5.00	-
165	429980.63	1301649.38	Картометрический	5.00	-
166	430030.93	1301677.13	Картометрический	5.00	-
167	430068.03	1301736.44	Картометрический	5.00	-
168	430247.75	1301857.41	Картометрический	5.00	-
169	430353.22	1301930.65	Картометрический	5.00	-
170	430402.81	1301967.65	Картометрический	5.00	-
171	430449.70	1301960.91	Картометрический	5.00	-
172	430529.24	1301999.36	Картометрический	5.00	-
173	430679.91	1302141.55	Картометрический	5.00	-
174	430822.29	1302214.33	Картометрический	5.00	-
175	431062.13	1302327.78	Картометрический	5.00	-
176	431089.81	1302277.95	Картометрический	5.00	-
177	431438.31	1302461.15	Картометрический	5.00	-
178	431921.72	1302760.45	Аналитический	0.30	-

1	2	3	4	5	6
179	432272.57	1302968.95	Картометрический	5.00	-
180	432247.72	1303010.74	Картометрический	5.00	-
181	432290.48	1303034.91	Аналитический	0.10	-
182	432303.54	1303042.29	Картометрический	5.00	-
183	432311.29	1303050.81	Картометрический	5.00	-
184	432313.28	1303047.80	Картометрический	5.00	-
185	432563.85	1303189.42	Аналитический	0.10	-
186	432853.90	1303361.50	Аналитический	0.10	-
187	432960.16	1303375.57	Аналитический	0.30	-
188	432966.69	1303379.61	Аналитический	0.30	-
189	432967.83	1303378.48	Аналитический	0.30	-
190	433064.65	1303466.95	Картометрический	5.00	-
191	433205.92	1303622.14	Картометрический	5.00	-
192	433470.02	1303914.67	Картометрический	5.00	-
193	433518.55	1304007.38	Аналитический	0.30	-
194	433599.17	1304139.59	Картометрический	5.00	-
1	433675.70	1304190.34	Картометрический	5.00	-

3. Сведения о характерных точках части (частей) границы объекта

Обозначение характерных точек части границы	Координаты, м		Метод определения координат характерной точки	Средняя квадратическая погрешность положения характерной точки (M _t), м	Описание обозначения точки на местности (при наличии)
	X	Y			
1	2	3	4	5	6
Часть №					
-	-	-	-	-	-

ГРАФИЧЕСКОЕ ОПИСАНИЕ

местоположения границ

Зона сельскохозяйственного производства за границами населенных пунктов - СХ2

(наименование объекта, местоположение границ которого описано (далее - объект))

Раздел 1

Сведения об объекте		
№ п/п	Характеристики объекта	Описание характеристик
1	2	3
1	Местоположение объекта	Воронежская область, Острогожский муниципальный район, Криниченское сельское поселение
2	Площадь объекта +/- величина погрешности определения площади (Р +/- Дельта Р)	-
3	Иные характеристики объекта	-

Сведения о местоположении границ объекта					
1. Система координат: МСК - 36, зона 1					
2. Сведения о характерных точках границ объекта					
Обозначение характерных точек границ	Координаты, м		Метод определения координат характерной точки	Средняя квадратическая погрешность положения характерной точки (Мт), м	Описание обозначения точки на местности (при наличии)
	X	Y			
1	2	3	4	5	6
1	429628.05	1303681.63	Картометрический	5.00	-
2	429379.59	1304007.85	Картометрический	5.00	-
3	429177.41	1303866.76	Картометрический	5.00	-
4	429401.60	1303530.60	Картометрический	5.00	-
5	429434.52	1303545.84	Картометрический	5.00	-
6	429447.51	1303551.85	Картометрический	5.00	-
7	429506.33	1303594.30	Картометрический	5.00	-
1	429628.05	1303681.63	Картометрический	5.00	-
8	427936.08	1297795.80	Аналитический	1.50	-
9	427925.59	1297865.16	Аналитический	1.50	-
10	427888.54	1297999.81	Аналитический	1.50	-
11	427773.13	1297967.53	Аналитический	1.50	-
12	427840.17	1297848.52	Аналитический	1.50	-
13	427848.96	1297782.33	Аналитический	1.50	-
8	427936.08	1297795.80	Аналитический	1.50	-
14	427378.05	1301402.71	Аналитический	2.50	-
15	427393.51	1301432.72	Аналитический	2.50	-
16	427393.21	1301437.03	Аналитический	2.50	-
17	427387.10	1301442.11	Аналитический	2.50	-
18	427389.88	1301449.35	Аналитический	2.50	-
19	427399.61	1301447.62	Аналитический	2.50	-
20	427403.26	1301451.36	Аналитический	2.50	-
21	427412.64	1301477.21	Аналитический	2.50	-
22	427449.10	1301565.50	Аналитический	2.50	-
23	427343.50	1301622.80	Аналитический	2.50	-
24	427299.90	1301643.50	Аналитический	2.50	-
25	427217.79	1301478.66	Аналитический	2.50	-
14	427378.05	1301402.71	Аналитический	2.50	-
26	427577.95	1303575.12	Картометрический	5.00	-
27	427583.79	1303591.26	Картометрический	5.00	-
28	427604.49	1303642.77	Картометрический	5.00	-
29	427612.51	1303663.56	Картометрический	5.00	-
30	427547.90	1303688.52	Картометрический	5.00	-

1	2	3	4	5	6
31	427595.94	1303955.26	Картометрический	5.00	-
32	427616.05	1304001.97	Картометрический	5.00	-
33	427545.28	1304041.96	Картометрический	5.00	-
34	427538.70	1304033.83	Картометрический	5.00	-
35	427487.83	1303919.44	Картометрический	5.00	-
36	427435.92	1303947.67	Картометрический	5.00	-
37	427342.18	1303773.98	Картометрический	5.00	-
38	427269.84	1303757.89	Картометрический	5.00	-
39	427250.36	1303691.79	Картометрический	5.00	-
40	427324.96	1303667.70	Картометрический	5.00	-
41	427364.72	1303655.39	Картометрический	5.00	-
42	427390.23	1303644.22	Картометрический	5.00	-
43	427375.24	1303603.38	Картометрический	5.00	-
44	427394.14	1303596.68	Аналитический	0.50	-
45	427474.74	1303565.22	Аналитический	0.50	-
46	427485.96	1303560.84	Аналитический	0.50	-
47	427504.57	1303604.65	Картометрический	5.00	-
26	427577.95	1303575.12	Картометрический	5.00	-
48	423491.76	1297313.06	Аналитический	0.30	-
49	423445.38	1297368.33	Аналитический	0.30	-
50	423442.69	1297420.03	Аналитический	0.30	-
51	423363.64	1297475.57	Аналитический	0.30	-
52	423305.71	1297450.50	Аналитический	0.30	-
53	423285.06	1297393.55	Аналитический	0.30	-
54	423365.48	1297336.97	Аналитический	0.30	-
55	423416.46	1297276.75	Аналитический	0.30	-
48	423491.76	1297313.06	Аналитический	0.30	-
56	421057.42	1301608.50	Аналитический	0.30	-
57	421101.10	1301666.93	Картометрический	5.00	-
58	421124.09	1301771.97	Аналитический	0.30	-
59	420923.60	1301952.94	Картометрический	5.00	-
60	420915.78	1301935.12	Картометрический	5.00	-
61	420956.29	1301897.76	Картометрический	5.00	-
62	420888.18	1301749.57	Картометрический	5.00	-
63	420856.62	1301759.95	Картометрический	5.00	-
64	420854.71	1301754.04	Картометрический	5.00	-
65	420851.73	1301738.74	Картометрический	5.00	-
66	420876.81	1301721.73	Картометрический	5.00	-
67	420852.03	1301653.70	Картометрический	5.00	-
68	420849.19	1301641.56	Аналитический	0.10	-
69	420896.55	1301630.10	Аналитический	0.10	-
70	420932.05	1301634.09	Картометрический	5.00	-
71	420944.31	1301631.17	Картометрический	5.00	-
56	421057.42	1301608.50	Аналитический	0.30	-
72	419655.45	1305456.46	Аналитический	0.10	-

1	2	3	4	5	6
73	419659.02	1305475.57	Аналитический	0.10	-
74	419666.89	1305508.04	Аналитический	0.10	-
75	419669.55	1305516.77	Аналитический	0.10	-
76	419679.72	1305543.49	Аналитический	0.10	-
77	419685.26	1305555.11	Аналитический	0.10	-
78	419702.13	1305577.78	Аналитический	2.50	-
79	419731.86	1305609.88	Аналитический	2.50	-
80	419550.80	1305609.35	Аналитический	2.50	-
81	419511.11	1305681.73	Аналитический	2.50	-
82	419622.79	1305685.61	Картометрический	5.00	-
83	419619.05	1305743.67	Картометрический	5.00	-
84	419507.22	1305738.26	Аналитический	2.50	-
85	419490.24	1305719.88	Аналитический	2.50	-
86	419481.39	1305653.81	Аналитический	2.50	-
87	419483.93	1305591.25	Аналитический	0.10	-
88	419506.74	1305593.83	Аналитический	0.10	-
89	419521.15	1305588.42	Аналитический	0.10	-
90	419521.82	1305570.58	Аналитический	0.10	-
91	419552.27	1305569.58	Аналитический	0.10	-
92	419566.37	1305465.83	Аналитический	0.10	-
93	419606.92	1305468.87	Аналитический	0.10	-
72	419655.45	1305456.46	Аналитический	0.10	-

3. Сведения о характерных точках части (частей) границы объекта

Обозначение характерных точек части границы	Координаты, м		Метод определения координат характерной точки	Средняя квадратическая погрешность положения характерной точки (M), м	Описание обозначения точки на местности (при наличии)
	X	Y			
1	2	3	4	5	6
Часть №					
-	-	-	-	-	-

ГРАФИЧЕСКОЕ ОПИСАНИЕ

местоположения границ

Зона ритуальных объектов за границами населенных пунктов - СН1

(наименование объекта, местоположение границ которого описано (далее - объект)

Раздел 1

Сведения об объекте		
№ п/п	Характеристики объекта	Описание характеристик
1	2	3
1	Местоположение объекта	Воронежская область, Острогожский муниципальный район, Криниченское сельское поселение
2	Площадь объекта +/- величина погрешности определения площади (Р +/- Дельта Р)	-
3	Иные характеристики объекта	-

Сведения о местоположении границ объекта					
1. Система координат: МСК - 36, зона 1					
2. Сведения о характерных точках границ объекта					
Обозначение характерных точек границ	Координаты, м		Метод определения координат характерной точки	Средняя квадратическая погрешность положения характерной точки (M), м	Описание обозначения точки на местности (при наличии)
	X	Y			
1	2	3	4	5	6
1	430622.55	1302847.64	Картометрический	5.00	-
2	430600.35	1302897.14	Картометрический	5.00	-
3	430576.36	1302893.32	Картометрический	5.00	-
4	430574.94	1302868.88	Картометрический	5.00	-
5	430599.57	1302844.54	Картометрический	5.00	-
6	430603.34	1302842.97	Картометрический	5.00	-
7	430609.53	1302843.91	Картометрический	5.00	-
1	430622.55	1302847.64	Картометрический	5.00	-
3. Сведения о характерных точках части (частей) границы объекта					
Обозначение характерных точек части границы	Координаты, м		Метод определения координат характерной точки	Средняя квадратическая погрешность положения характерной точки (M), м	Описание обозначения точки на местности (при наличии)
	X	Y			
1	2	3	4	5	6
Часть №					
-	-	-	-	-	-

