



**ДЕПАРТАМЕНТ  
АРХИТЕКТУРЫ И ГРАДОСТРОИТЕЛЬСТВА  
ВОРОНЕЖСКОЙ ОБЛАСТИ**

Правовое управление департамента  
Воронежской области  
**ЗАРЕГИСТРИРОВАНО**  
« 14 » 06 2023 г.  
Регистрационный номер № 653

**ПРИКАЗ**

02.06.2023

№ 45-01-04/437

г. Воронеж

**О внесении изменений в правила землепользования и застройки  
Семейского сельского поселения Подгоренского муниципального района  
Воронежской области**

В соответствии с Градостроительным кодексом Российской Федерации, Федеральным законом от 06.10.2003 № 131-ФЗ «Об общих принципах организации местного самоуправления в Российской Федерации», законами Воронежской области от 07.07.2006 № 61-ОЗ «О регулировании градостроительной деятельности в Воронежской области», от 20.12.2018 № 173-ОЗ «О перераспределении полномочий по утверждению правил землепользования и застройки между органами местного самоуправления поселений Воронежской области, городского округа город Нововоронеж, Борисоглебского городского округа и исполнительными органами государственной власти Воронежской области», постановлениями Правительства Воронежской области от 31.12.2014 № 1240 «Об утверждении Положения о департаменте архитектуры и градостроительства Воронежской области», от 19.10.2022 № 753 «Об определении случаев принятия решений по вопросам градостроительной деятельности без проведения общественных обсуждений или публичных слушаний», на основании приказа департамента архитектуры и градостроительства Воронежской области от 17.11.2022 № 45-01-04/1168 «О подготовке проектов о внесении изменений в правила землепользования и застройки поселений Аннинского, Бобровского,

Богучарского, Верхнехавского, Грибановского, Калачеевского, Каменского, Нижнедевицкого, Новоусманского, Новохопёрского, Ольховатского, Острогожского, Павловского, Панинского, Петропавловского, Подгоренского, Рамонского, Репьёвского, Россошанского, Семилукского, Таловского, Терновского, Хохольского муниципальных районов Воронежской области», с учетом заключения о результатах публичных слушаний от 02.03.2023

п р и к а з ы в а ю:

1. Внести в правила землепользования и застройки Семейского сельского поселения Подгоренского муниципального района Воронежской области, утвержденные приказом департамента архитектуры и градостроительства Воронежской области от 16.11.2020 № 45-01-04/896 «Об утверждении правил землепользования и застройки Семейского сельского поселения Подгоренского муниципального района Воронежской области» (в редакции приказа департамента архитектуры и градостроительства Воронежской области от 31.05.2022 № 45-01-04/526) (далее – Правила) следующие изменения:

1.1. В подпункте 1 пункта 7 раздела 2 части I Правил слова «пунктом 6.1 статьи 26.3 Федерального закона от 06.10.1999 № 184-ФЗ «Об общих принципах организации законодательных (представительных) и исполнительных органов государственной власти субъектов Российской Федерации» заменить словами «частью 3 статьи 6 Федерального закона от 21.12.2021 № 414-ФЗ «Об общих принципах организации публичной власти в субъектах Российской Федерации».

1.2. В пункте 17 части II Правил:

1.2.1. В подпункте 1 карту градостроительного зонирования территории Семейского сельского поселения Подгоренского муниципального района Воронежской области изложить в редакции согласно приложению № 1 настоящему приказу.

1.2.2. В подпункте 2 карту градостроительного зонирования с отображением зон с особыми условиями использования территории Семейского сельского поселения Подгоренского муниципального района Воронежской области изложить в редакции согласно приложению № 2 настоящему приказу.

1.2.3. После подпункта 2.1 дополнить подпунктом 2.2 следующего содержания:

«2.2. Подгоренский муниципальный район Воронежской области, согласно постановлению Правительства Воронежской области от 07.09.2022 № 606 «Об утверждении Перечня муниципальных образований Воронежской области, на территориях которых проходили боевые действия в период Великой Отечественной войны 1941 - 1945 годов и могут находиться непогребенные останки погибших при защите Отечества в период Великой Отечественной войны 1941 - 1945 годов», является территорией, на которой проходили боевые действия в период Великой Отечественной войны 1941 - 1945 годов и могут находиться непогребенные останки погибших при защите Отечества в период Великой Отечественной войны 1941 - 1945 годов.

В связи с этим, на территории Семейского сельского поселения Подгоренского муниципального района Воронежской области необходимо обеспечивать соблюдение требований Закона Российской Федерации от 14.01.1993 № 4292-1 «Об увековечении памяти погибших при защите Отечества» и Закона Воронежской области от 29.04.2016 № 45-ОЗ «Об отдельных мерах по поддержке проведения поисковой работы на территории Воронежской области».

1.3. В пункте 21 части III Правил:

1.3.1. В таблице подпункта 1 после строки 3 дополнить строкой 3<sup>1</sup> следующего содержания:

«

|                |       |   |                          |
|----------------|-------|---|--------------------------|
| 3 <sup>1</sup> | 2.7.2 | Размещение гаражей для собственных нужд | не подлежат установлению |
|----------------|-------|---|--------------------------|

».

1.3.2. В подпункте 1 и далее по тексту слова «пожарных требований» заменить словами «требований пожарной безопасности».

1.3.3. В подпункте 1 и далее по тексту слова «, устанавливаемые в соответствии с законодательством Российской Федерации, определяются пунктом» заменить словами «в зонах с особыми условиями использования территории устанавливаются в соответствии с законодательством Российской Федерации. Перечень зон с особыми условиями использования территории и основания установления ограничений приведены в пункте».

1.4. Пункт 22 части III изложить в следующей редакции:

**«22. Перечень зон с особыми условиями использования территории и основания установления ограничений использования земельных участков и объектов капитального строительства на территории Семейского сельского поселения Подгоренского муниципального района Воронежской области**

| № п/п | Вид зоны  | Основания установления ограничений использования земельных участков и объектов капитального строительства   |
|-------|---|---|
| 1     | 2   | 3   |
| 1     | Защитная зона объекта культурного наследия  | Приказ управления по охране объектов культурного наследия Воронежской области от 19.11.2019 № 71-01-07/297 «Об утверждении графического описания местоположения границ (с перечнем координат характерных точек этих границ) защитных зон объектов культурного наследия, расположенных на территории Воронежской области»  |
| 2     | Охранная зона особо охраняемой природной территории (государственного природного заповедника, национального парка, природного парка, памятника природы) | Земельный кодекс Российской Федерации<br><br>Федеральный закон от 14.03.1995 № 33-ФЗ «Об особо охраняемых природных территориях»<br><br>Указ Губернатора Воронежской области от 30.08.2022 № 146-у «Об установлении охранных зон отдельных особо охраняемых природных территорий областного значения»   |
| 3     | Охранная зона объектов электроэнергетики (объектов электросетевого хозяйства и объектов по производству электрической энергии)                          | Постановление Правительства Российской Федерации от 24.02.2009 № 160 «О порядке установления охранных зон объектов электросетевого хозяйства и особых условий использования земельных участков, расположенных в границах таких зон»<br><br>Постановление Правительства Российской Федерации от 18.11.2013 № 1033 «О порядке установления охранных зон объектов по производству электрической энергии и особых условий использования земельных участков, расположенных в границах таких зон» |

|   |   |   |
|---|---|---|
| 4 | Охранная зона трубопроводов (газопроводов, нефтепроводов и нефтепродуктопроводов, аммиакопроводов)  | <p>Федеральный закон от 31.03.1999 № 69-ФЗ «О газоснабжении в Российской Федерации»</p> <p>«Правила охраны магистральных трубопроводов», утвержденные Минтопэнерго России 29.04.1992, Постановлением Госгортехнадзора России от 22.04.1992 № 9</p> <p>Постановление Госгортехнадзора Российской Федерации от 23.11.1994 № 61 «О распространении «Правил охраны магистральных трубопроводов» на магистральные аммиакопроводы»</p> <p>Постановление Правительства Российской Федерации от 08.09.2017 № 1083 «Об утверждении Правил охраны магистральных газопроводов и о внесении изменений в Положение о представлении в федеральный орган исполнительной власти (его территориальные органы), уполномоченный Правительством Российской Федерации на осуществление государственного кадастрового учета, государственной регистрации прав, ведение Единого государственного реестра недвижимости и предоставление сведений, содержащихся в Едином государственном реестре недвижимости, федеральными органами исполнительной власти, органами государственной власти субъектов Российской Федерации и органами местного самоуправления дополнительных сведений, воспроизводимых на публичных кадастровых картах»</p> <p>Постановление Правительства Российской Федерации от 20.11.2000 № 878 «Об утверждении Правил охраны газораспределительных сетей»</p> |
| 5 | Охранная зона линий и сооружений связи  | Постановление Правительства Российской Федерации от 09.06.1995 № 578 «Об утверждении Правил охраны линий и сооружений связи Российской Федерации»   |
| 6 | Водоохранная зона   | Водный кодекс Российской Федерации  |
| 7 | Прибрежная защитная полоса  | Водный кодекс Российской Федерации  |
| 8 | Зоны санитарной охраны источников питьевого и хозяйственно-бытового водоснабжения, а также устанавливаемые в случаях, предусмотренных Водным кодексом Российской Федерации, в отношении подземных водных объектов зоны специальной охраны | <p>Водный кодекс Российской Федерации</p> <p>СанПиН 2.1.4.1110-02 «Зоны санитарной охраны источников водоснабжения и водопроводов питьевого назначения»</p>   |
| 9 | Зоны затопления и подтопления   | Водный кодекс Российской Федерации  |

|    |   |  |
|----|---|--|
| 10 | Санитарно-защитная зона   | Постановление Правительства Российской Федерации от 03.03.2018 № 222 «Об утверждении Правил установления санитарно-защитных зон и использования земельных участков, расположенных в границах санитарно-защитных зон» |
| 11 | Охранная зона пунктов государственной геодезической сети, государственной нивелирной сети и государственной гравиметрической сети | Постановление Правительства Российской Федерации от 21.08.2019 № 1080 «Об охранных зонах пунктов государственной геодезической сети, государственной нивелирной сети и государственной гравиметрической сети»        |

».

1.5. Описание местоположения границ зоны сельскохозяйственного использования в границах населенного пункта хутора Киров – СХ1/3 приложения № 3 к Правилам изложить в редакции согласно приложению № 3 к настоящему приказу.

1.6. В приложении № 4 к Правилам:

1.6.1. Описание местоположения границ зоны сельскохозяйственного использования в границах населенного пункта хутора Красный Пахарь – СХ1/4 изложить в редакции согласно приложению № 4 к настоящему приказу.

1.6.2. Описание местоположения границ зоны ритуальных объектов хутора Красный Пахарь – СН1/4 изложить в редакции согласно приложению № 5 к настоящему приказу.

1.7. Описание местоположения границ зоны застройки индивидуальными жилыми домами хутора Куренное – Ж1/5 приложения № 5 к Правилам изложить в редакции согласно приложению № 6 к настоящему приказу.

1.8. Приложение № 6 к Правилам изложить в редакции согласно приложению № 7 к настоящему приказу.

2. Контроль исполнения настоящего приказа возложить на заместителя руководителя департамента архитектуры и градостроительства

Воронежской области – начальника отдела территориального планирования  
Беляеву С.М.

Руководитель департамента  
архитектуры и градостроительства  
Воронежской области

A handwritten signature in black ink, consisting of several loops and a long, sweeping stroke extending upwards and to the right.

А.А. Еренков



## ПРАВИЛА ЗЕМЛЕПОЛЬЗОВАНИЯ И ЗАСТРОЙКИ

Карта градостроительного зонирования территории

Семейского сельского поселения Подгоренского муниципального района Воронежской области

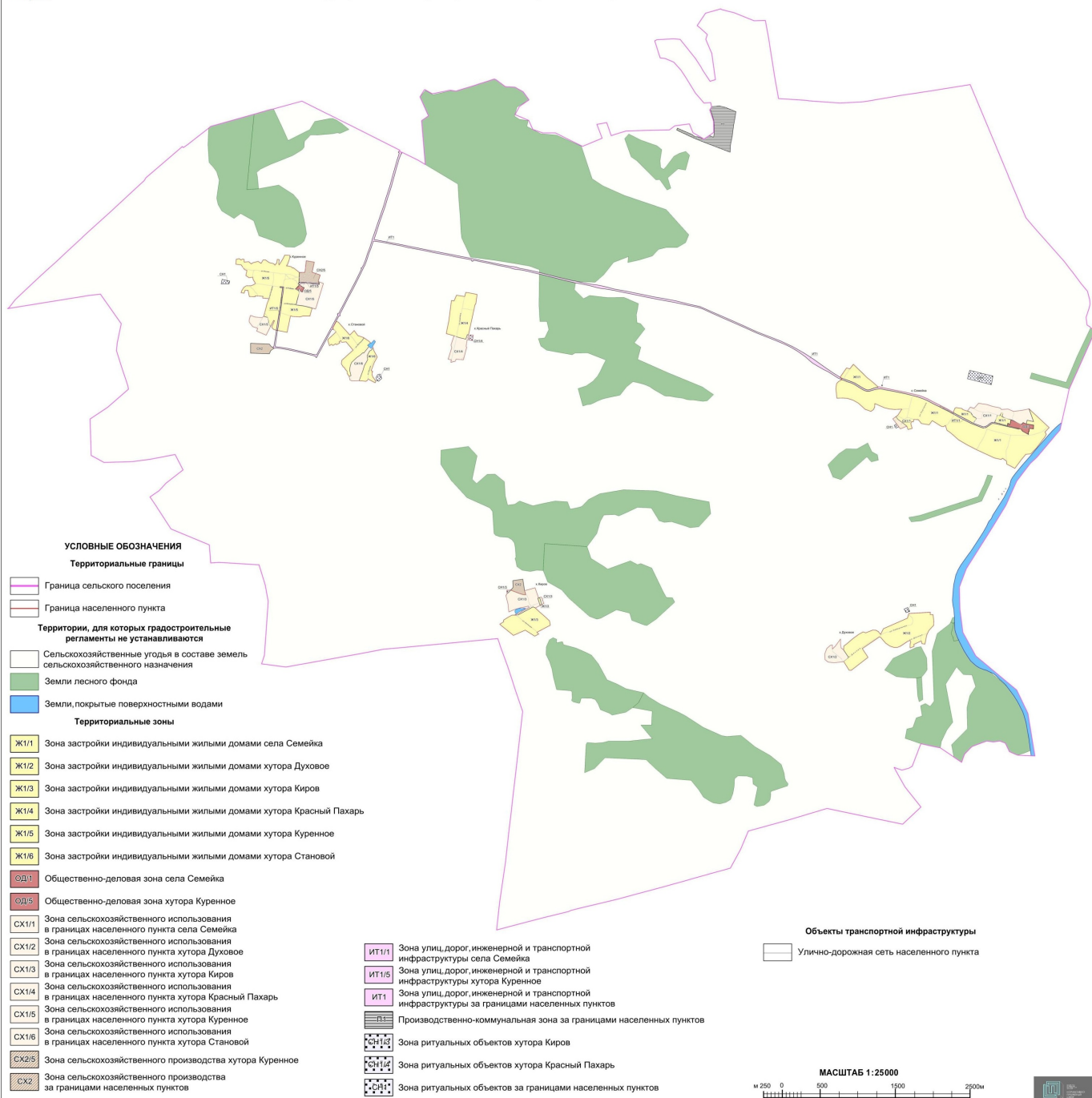



## ПРАВИЛА ЗЕМЛЕПОЛЬЗОВАНИЯ И ЗАСТРОЙКИ

Карта градостроительного зонирования с отображением зон с особыми условиями использования территории Семейского сельского поселения Подгоренского муниципального района Воронежской области

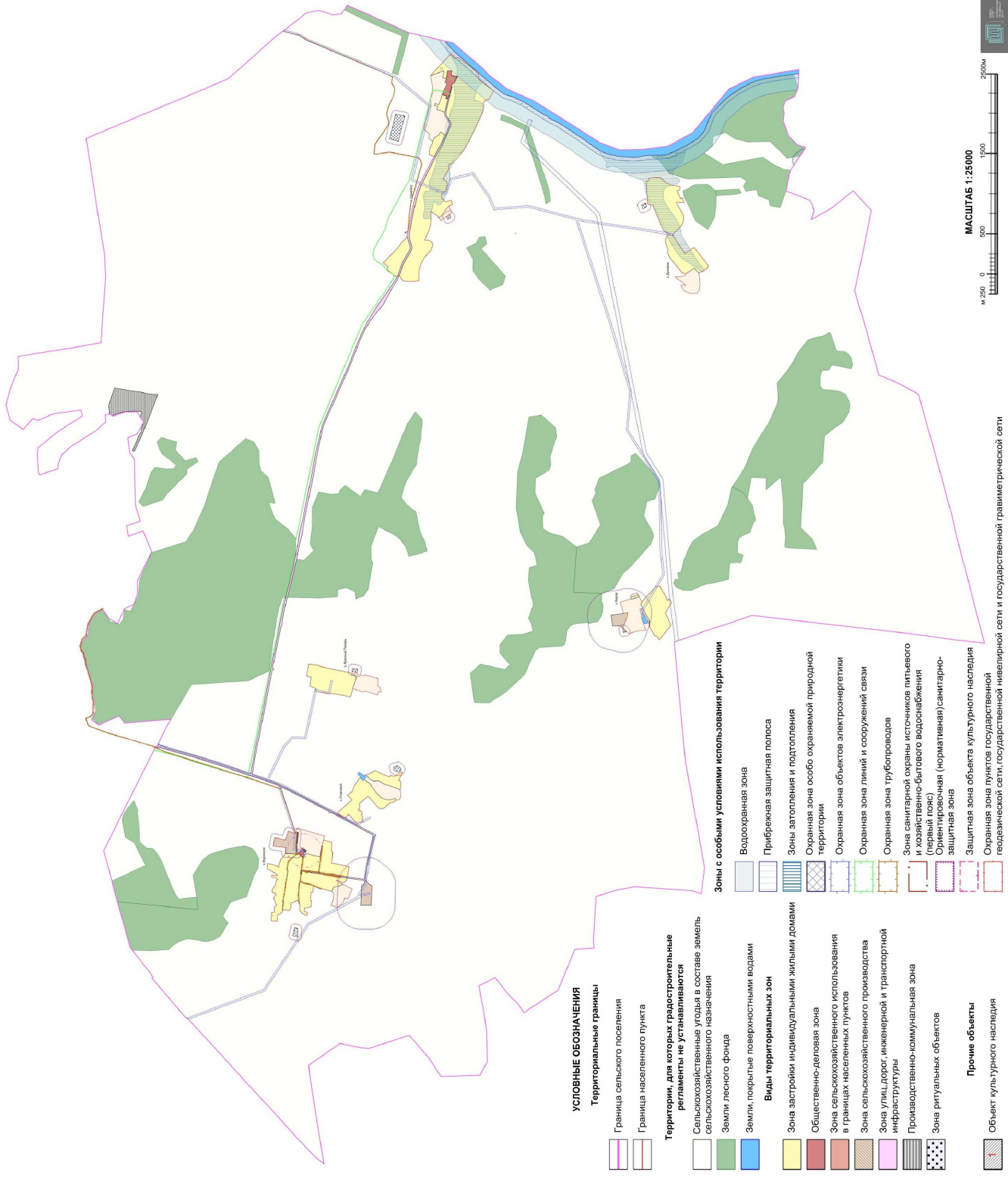

Приложение № 3  
к приказу департамента  
архитектуры и градостроительства  
Воронежской области  
от 02.06.2023 № 45-01-04/437

«ГРАФИЧЕСКОЕ ОПИСАНИЕ  
местоположения границ  
Зона сельскохозяйственного использования в границах населенного пункта  
хутора Киров – СХ1/3

(наименование объекта, местоположение границ которого описано  
(далее - объект)

Раздел 1

| Сведения об объекте |   |  |
|---------------------|---|--|
| № п/п               | Характеристики объекта  | Описание характеристик   |
| 1                   | 2   | 3  |
| 1                   | Местоположение объекта  | Воронежская область, Подгоренский муниципальный район, Семейское сельское поселение, хутор Киров |
| 2                   | Площадь объекта ± величина погрешности определения площади ( $P \pm \Delta P$ ) | -  |
| 3                   | Иные характеристики объекта   | -  |

| Сведения о местоположении границ объекта                        |               |   |   |  |   |
|---|---------------|---|---|--|---|
| 1. Система координат: -   |               |   |   |  |   |
| 2. Сведения о характерных точках границ объекта                 |               |   |   |  |   |
| Обозначение характерных точек границ                            | Координаты, м |   | Метод определения координат характерной точки | Средняя квадратическая погрешность положения характерной точки (Mf), м | Описание обозначения точки на местности (при наличии) |
|   | X             | Y |   |  |   |
| 1   | 2             | 3 | 4   | 5  | 6   |
| -   | -             | - | -   | -  | -   |
| 3. Сведения о характерных точках части (частей) границы объекта |               |   |   |  |   |
| Обозначение характерных точек части границы                     | Координаты, м |   | Метод определения координат характерной точки | Средняя квадратическая погрешность положения характерной точки (Mf), м | Описание обозначения точки на местности (при наличии) |
|   | X             | Y |   |  |   |
| 1   | 2             | 3 | 4   | 5  | 6   |
| Часть №   |               |   |   |  |   |
| -   | -             | - | -   | -  | -   |

| Сведения о местоположении измененных (уточненных) границ объекта |                               |            |   |            |   |   |  |
|--|-------------------------------|------------|---|------------|---|---|--|
| 1. Система координат: МСК - 36, зона 1                           |                               |            |   |            |   |   |  |
| 2. Сведения о характерных точках границ объекта                  |                               |            |   |            |   |   |  |
| Обозначение<br>характерных точек<br>границ                       | Существующие<br>координаты, м |            | Измененные<br>(уточненные)<br>координаты, м |            | Метод<br>определения<br>координат<br>характерной<br>точки | Средняя<br>квадратиче-<br>ская погреш-<br>ность положе-<br>ния характе-<br>рной точки<br>(М), м | Описание<br>обозначения<br>точки на<br>местности<br>(при<br>наличии) |
|  | X                             | Y          | X   | Y          |   |   |  |
| 1  | 2                             | 3          | 4   | 5          | 6   | 7   | 8  |
| 1  | 363642.64                     | 1349797.93 | -   | -          | Картометрический  | 5.00  | -  |
| 2  | 363597.67                     | 1349922.69 | -   | -          | Аналитический   | 2.50  | -  |
| 3  | 363582.96                     | 1349972.13 | -   | -          | Аналитический   | 2.50  | -  |
| 4  | 363580.95                     | 1350003.22 | -   | -          | Аналитический   | 2.50  | -  |
| 5  | 363634.87                     | 1349987.92 | -   | -          | Аналитический   | 2.50  | -  |
| 6  | 363674.02                     | 1350128.52 | -   | -          | Картометрический  | 5.00  | -  |
| 7  | 363539.11                     | 1350175.73 | -   | -          | Картометрический  | 5.00  | -  |
| 8  | 363550.21                     | 1350212.75 | -   | -          | Картометрический  | 5.00  | -  |
| 9  | 363464.87                     | 1350247.79 | -   | -          | Картометрический  | 5.00  | -  |
| 10   | 363449.22                     | 1350218.28 | -   | -          | Картометрический  | 5.00  | -  |
| 11   | 363453.20                     | 1350217.04 | -   | -          | Картометрический  | 5.00  | -  |
| 12   | 363478.01                     | 1350209.77 | -   | -          | Картометрический  | 5.00  | -  |
| 13   | 363542.90                     | 1350189.11 | -   | -          | Картометрический  | 5.00  | -  |
| 14   | 363534.53                     | 1350165.51 | -   | -          | Картометрический  | 5.00  | -  |
| 15   | 363463.47                     | 1350187.36 | -   | -          | Картометрический  | 5.00  | -  |
| 16   | 363443.54                     | 1350193.98 | -   | -          | Картометрический  | 5.00  | -  |
| 17   | 363437.39                     | 1350196.00 | -   | -          | Картометрический  | 5.00  | -  |
| 18   | 363403.54                     | 1350132.28 | -   | -          | Картометрический  | 5.00  | -  |
| 19   | 363419.27                     | 1350100.27 | -   | -          | Картометрический  | 5.00  | -  |
| 20   | 363310.18                     | 1349898.87 | -   | -          | Картометрический  | 5.00  | -  |
| 21   | 363309.20                     | 1349852.30 | -   | -          | Аналитический   | 2.50  | -  |
| 22   | -                             | -          | 363349.69                                   | 1349936.87 | Аналитический   | 2.50  | -  |
| 23   | -                             | -          | 363387.74                                   | 1349997.04 | Картометрический  | 5.00  | -  |
| 24   | -                             | -          | 363412.63                                   | 1350050.31 | Картометрический  | 5.00  | -  |
| 25   | -                             | -          | 363429.78                                   | 1350038.79 | Картометрический  | 5.00  | -  |
| 26   | -                             | -          | 363416.16                                   | 1349991.51 | Картометрический  | 5.00  | -  |
| 27   | -                             | -          | 363406.39                                   | 1349928.64 | Картометрический  | 5.00  | -  |
| 28   | -                             | -          | 363381.12                                   | 1349845.68 | Картометрический  | 5.00  | -  |
| 29   | 363350.43                     | 1349779.31 | -   | -          | Аналитический   | 2.50  | -  |
| 30   | 363455.02                     | 1349769.26 | -   | -          | Аналитический   | 2.50  | -  |
| 31   | 363573.45                     | 1349738.54 | -   | -          | Аналитический   | 2.50  | -  |
| 32   | -                             | -          | 363581.52                                   | 1349752.66 | Картометрический  | 5.00  | -  |
| 33   | 363601.16                     | 1349756.92 | -   | -          | Картометрический  | 5.00  | -  |
| 34   | 363605.13                     | 1349767.87 | -   | -          | Картометрический  | 5.00  | -  |
| 35   | 363634.97                     | 1349797.70 | -   | -          | Картометрический  | 5.00  | -  |
| 1  | 363642.64                     | 1349797.93 | -   | -          | Картометрический  | 5.00  | -  |

|   |   |   |   |   |   |   |   |
|---|---|---|---|---|---|---|---|
| 3. Сведения о характерных точках части (частей) границы объекта |   |   |   |   |   |   |   |
| Часть №   |   |   |   |   |   |   |   |
| -   | - | - | - | - | - | - | - |

».

«ГРАФИЧЕСКОЕ ОПИСАНИЕ

местоположения границ

Зона сельскохозяйственного использования в границах населенного пункта  
хутора Красный Пахарь – СХ1/4

(наименование объекта, местоположение границ которого описано  
(далее - объект)

Раздел 1

| Сведения об объекте |   |   |
|---------------------|---|---|
| № п/п               | Характеристики объекта  | Описание характеристик  |
| 1                   | 2   | 3   |
| 1                   | Местоположение объекта  | Воронежская область, Подгоренский муниципальный район, Семейское сельское поселение, хутор Красный Пахарь |
| 2                   | Площадь объекта ± величина погрешности определения площади ( $P \pm \Delta P$ ) | -   |
| 3                   | Иные характеристики объекта   | -   |

| Сведения о местоположении границ объекта                        |               |   |   |  |   |
|---|---------------|---|---|--|---|
| 1. Система координат: -   |               |   |   |  |   |
| 2. Сведения о характерных точках границ объекта                 |               |   |   |  |   |
| Обозначение характерных точек границ                            | Координаты, м |   | Метод определения координат характерной точки | Средняя квадратическая погрешность положения характерной точки (Mf), м | Описание обозначения точки на местности (при наличии) |
|   | X             | Y |   |  |   |
| 1   | 2             | 3 | 4   | 5  | 6   |
| -   | -             | - | -   | -  | -   |
| 3. Сведения о характерных точках части (частей) границы объекта |               |   |   |  |   |
| Обозначение характерных точек части границы                     | Координаты, м |   | Метод определения координат характерной точки | Средняя квадратическая погрешность положения характерной точки (Mf), м | Описание обозначения точки на местности (при наличии) |
|   | X             | Y |   |  |   |
| 1   | 2             | 3 | 4   | 5  | 6   |
| Часть №   |               |   |   |  |   |
| -   | -             | - | -   | -  | -   |

## Раздел 3

| Сведения о местоположении измененных (уточненных) границ объекта |                            |            |                                       |            |   |   |   |
|--|----------------------------|------------|---------------------------------------|------------|---|---|---|
| 1. Система координат: МСК - 36, зона 1                           |                            |            |                                       |            |   |   |   |
| 2. Сведения о характерных точках границ объекта                  |                            |            |                                       |            |   |   |   |
| Обозначение характерных точек границ                             | Существующие координаты, м |            | Измененные (уточненные) координаты, м |            | Метод определения координат характерной точки | Средняя квадратическая погрешность положения характерной точки (М), м | Описание обозначения точки на местности (при наличии) |
|  | X                          | Y          | X                                     | Y          |   |   |   |
| 1  | 2                          | 3          | 4                                     | 5          | 6   | 7   | 8   |
| 1  | 367025.78                  | 1349048.05 | -                                     | -          | Картометрический                              | 1.00  | -   |
| 2  | 367012.17                  | 1349088.29 | -                                     | -          | Картометрический                              | 1.00  | -   |
| 3  | 366998.05                  | 1349131.61 | -                                     | -          | Картометрический                              | 1.00  | -   |
| 4  | 366981.04                  | 1349206.09 | -                                     | -          | Картометрический                              | 1.00  | -   |
| 5  | 367039.76                  | 1349225.81 | -                                     | -          | Картометрический                              | 1.00  | -   |
| 6  | 367038.07                  | 1349240.84 | -                                     | -          | Картометрический                              | 1.00  | -   |
| 7  | -                          | -          | 367028.96                             | 1349239.17 | Картометрический                              | 1.00  | -   |
| 8  | -                          | -          | 366993.26                             | 1349231.55 | Картометрический                              | 1.00  | -   |
| 9  | -                          | -          | 366993.19                             | 1349252.69 | Картометрический                              | 1.00  | -   |
| 10   | 366972.59                  | 1349244.72 | -                                     | -          | Картометрический                              | 1.00  | -   |
| 11   | 366975.37                  | 1349223.79 | -                                     | -          | Картометрический                              | 1.00  | -   |
| 12   | 366883.66                  | 1349208.97 | -                                     | -          | Картометрический                              | 1.00  | -   |
| 13   | 366874.14                  | 1349219.22 | -                                     | -          | Картометрический                              | 1.00  | -   |
| 14   | 366705.46                  | 1349173.92 | -                                     | -          | Картометрический                              | 1.00  | -   |
| 15   | 366715.37                  | 1349077.31 | -                                     | -          | Картометрический                              | 1.00  | -   |
| 16   | 366686.31                  | 1349065.28 | -                                     | -          | Картометрический                              | 1.00  | -   |
| 17   | 366672.10                  | 1349006.29 | -                                     | -          | Картометрический                              | 1.00  | -   |
| 18   | 366706.10                  | 1349013.13 | -                                     | -          | Картометрический                              | 1.00  | -   |
| 19   | 366714.28                  | 1348969.72 | -                                     | -          | Картометрический                              | 1.00  | -   |
| 20   | 366870.28                  | 1349018.63 | -                                     | -          | Картометрический                              | 1.00  | -   |
| 21   | 366902.13                  | 1349007.72 | -                                     | -          | Картометрический                              | 1.00  | -   |
| 1  | 367025.78                  | 1349048.05 | -                                     | -          | Картометрический                              | 1.00  | -   |
| 3. Сведения о характерных точках части (частей) границы объекта  |                            |            |                                       |            |   |   |   |
| Часть №  |                            |            |                                       |            |   |   |   |
| -  | -                          | -          | -                                     | -          | -   | -   | -   |

».

«ГРАФИЧЕСКОЕ ОПИСАНИЕ

местоположения границ

Зона ритуальных объектов хутора Красный Пахарь – СН1/4

(наименование объекта, местоположение границ которого описано

далее - объект)

Раздел 1

| Сведения об объекте |   |   |
|---------------------|---|---|
| № п/п               | Характеристики объекта  | Описание характеристик  |
| 1                   | 2   | 3   |
| 1                   | Местоположение объекта  | Воронежская область, Подгоренский муниципальный район, Семейское сельское поселение, хутор Красный Пахарь |
| 2                   | Площадь объекта ± величина погрешности определения площади ( $P \pm \Delta P$ ) | -   |
| 3                   | Иные характеристики объекта   | -   |

| Сведения о местоположении границ объекта                        |               |   |   |  |   |
|---|---------------|---|---|--|---|
| 1. Система координат: -   |               |   |   |  |   |
| 2. Сведения о характерных точках границ объекта                 |               |   |   |  |   |
| Обозначение характерных точек границ                            | Координаты, м |   | Метод определения координат характерной точки | Средняя квадратическая погрешность положения характерной точки (Mf), м | Описание обозначения точки на местности (при наличии) |
|   | X             | Y |   |  |   |
| 1   | 2             | 3 | 4   | 5  | 6   |
| -   | -             | - | -   | -  | -   |
| 3. Сведения о характерных точках части (частей) границы объекта |               |   |   |  |   |
| Обозначение характерных точек части границы                     | Координаты, м |   | Метод определения координат характерной точки | Средняя квадратическая погрешность положения характерной точки (Mf), м | Описание обозначения точки на местности (при наличии) |
|   | X             | Y |   |  |   |
| 1   | 2             | 3 | 4   | 5  | 6   |
| Часть №   |               |   |   |  |   |
| -   | -             | - | -   | -  | -   |

## Раздел 3

| Сведения о местоположении измененных (уточненных) границ объекта |                            |            |                                       |            |   |   |   |
|--|----------------------------|------------|---------------------------------------|------------|---|---|---|
| 1. Система координат: МСК - 36, зона 1                           |                            |            |                                       |            |   |   |   |
| 2. Сведения о характерных точках границ объекта                  |                            |            |                                       |            |   |   |   |
| Обозначение характерных точек границ                             | Существующие координаты, м |            | Измененные (уточненные) координаты, м |            | Метод определения координат характерной точки | Средняя квадратическая погрешность положения характерной точки (М), м | Описание обозначения точки на местности (при наличии) |
|  | X                          | Y          | X                                     | Y          |   |   |   |
| 1  | 2                          | 3          | 4                                     | 5          | 6   | 7   | 8   |
| 1  | -                          | -          | 367035.71                             | 1349261.46 | Картометрический                              | 1.00  | -   |
| 2  | 367031.60                  | 1349305.52 | -                                     | -          | Картометрический                              | 1.00  | -   |
| 3  | 366964.49                  | 1349293.52 | -                                     | -          | Картометрический                              | 1.00  | -   |
| 4  | 366972.59                  | 1349244.72 | -                                     | -          | Картометрический                              | 1.00  | -   |
| 5  | -                          | -          | 366993.19                             | 1349252.69 | Картометрический                              | 1.00  | -   |
| 1  | 367036.35                  | 1349254.63 | -                                     | -          | Картометрический                              | 1.00  | -   |
| 3. Сведения о характерных точках части (частей) границы объекта  |                            |            |                                       |            |   |   |   |
| Часть №  |                            |            |                                       |            |   |   |   |
| -  | -                          | -          | -                                     | -          | -   | -   | -   |

».

«ГРАФИЧЕСКОЕ ОПИСАНИЕ

местоположения границ

Зона застройки индивидуальными жилыми домами хутора Куренное – Ж1/5

(наименование объекта, местоположение границ которого описано

(далее - объект)

Раздел 1

| Сведения об объекте |   |   |
|---------------------|---|---|
| № п/п               | Характеристики объекта  | Описание характеристик  |
| 1                   | 2   | 3   |
| 1                   | Местоположение объекта  | Воронежская область, Подгоренский муниципальный район, Семейское сельское поселение, хутор Куренное |
| 2                   | Площадь объекта ± величина погрешности определения площади ( $P \pm \Delta P$ ) | -   |
| 3                   | Иные характеристики объекта   | -   |

| Сведения о местоположении границ объекта                        |               |   |   |  |   |
|---|---------------|---|---|--|---|
| 1. Система координат: -   |               |   |   |  |   |
| 2. Сведения о характерных точках границ объекта                 |               |   |   |  |   |
| Обозначение характерных точек границ                            | Координаты, м |   | Метод определения координат характерной точки | Средняя квадратическая погрешность положения характерной точки (Mf), м | Описание обозначения точки на местности (при наличии) |
|   | X             | Y |   |  |   |
| 1   | 2             | 3 | 4   | 5  | 6   |
| -   | -             | - | -   | -  | -   |
| 3. Сведения о характерных точках части (частей) границы объекта |               |   |   |  |   |
| Обозначение характерных точек части границы                     | Координаты, м |   | Метод определения координат характерной точки | Средняя квадратическая погрешность положения характерной точки (Mf), м | Описание обозначения точки на местности (при наличии) |
|   | X             | Y |   |  |   |
| 1   | 2             | 3 | 4   | 5  | 6   |
| Часть №   |               |   |   |  |   |
| -   | -             | - | -   | -  | -   |

## Раздел 3

| Сведения о местоположении измененных (уточненных) границ объекта |                               |            |   |            |   |   |  |
|--|-------------------------------|------------|---|------------|---|---|--|
| 1. Система координат: МСК - 36, зона 1                           |                               |            |   |            |   |   |  |
| 2. Сведения о характерных точках границ объекта                  |                               |            |   |            |   |   |  |
| Обозначение<br>характерных точек<br>границ                       | Существующие<br>координаты, м |            | Измененные<br>(уточненные)<br>координаты, м |            | Метод<br>определения<br>координат<br>характерной<br>точки | Средняя<br>квадратиче-<br>ская погреш-<br>ность положе-<br>ния характе-<br>рной точки<br>(М), м | Описание<br>обозначения<br>точки на<br>местности<br>(при<br>наличии) |
|  | X                             | Y          | X   | Y          |   |   |  |
| 1  | 2                             | 3          | 4   | 5          | 6   | 7   | 8  |
| 1  | 368045.01                     | 1346149.32 | -   | -          | Картометрический  | 1.00  | -  |
| 2  | 368053.07                     | 1346189.02 | -   | -          | Картометрический  | 1.00  | -  |
| 3  | 368034.79                     | 1346210.41 | -   | -          | Картометрический  | 1.00  | -  |
| 4  | 368046.88                     | 1346233.97 | -   | -          | Картометрический  | 1.00  | -  |
| 5  | 368042.06                     | 1346253.51 | -   | -          | Картометрический  | 1.00  | -  |
| 6  | 368006.66                     | 1346253.94 | -   | -          | Картометрический  | 1.00  | -  |
| 7  | 368011.62                     | 1346314.85 | -   | -          | Картометрический  | 1.00  | -  |
| 8  | 367983.21                     | 1346347.17 | -   | -          | Картометрический  | 1.00  | -  |
| 9  | 367997.40                     | 1346368.49 | -   | -          | Картометрический  | 1.00  | -  |
| 10   | 368015.64                     | 1346438.43 | -   | -          | Картометрический  | 1.00  | -  |
| 11   | 367988.33                     | 1346480.26 | -   | -          | Картометрический  | 1.00  | -  |
| 12   | 368035.85                     | 1346506.78 | -   | -          | Картометрический  | 1.00  | -  |
| 13   | 368033.72                     | 1346539.83 | -   | -          | Картометрический  | 1.00  | -  |
| 14   | 367998.92                     | 1346589.37 | -   | -          | Картометрический  | 1.00  | -  |
| 15   | 367984.48                     | 1346649.66 | -   | -          | Картометрический  | 1.00  | -  |
| 16   | 367965.26                     | 1346662.60 | -   | -          | Картометрический  | 1.00  | -  |
| 17   | 367996.75                     | 1346688.47 | -   | -          | Картометрический  | 1.00  | -  |
| 18   | 368042.82                     | 1346695.35 | -   | -          | Картометрический  | 1.00  | -  |
| 19   | 368039.09                     | 1346720.53 | -   | -          | Картометрический  | 1.00  | -  |
| 20   | 367980.35                     | 1346713.31 | -   | -          | Картометрический  | 1.00  | -  |
| 21   | 367969.61                     | 1346721.59 | -   | -          | Аналитический   | 0.10  | -  |
| 22   | -                             | -          | 368051.57                                   | 1346772.30 | Аналитический   | 0.10  | -  |
| 23   | -                             | -          | 368098.65                                   | 1346795.23 | Аналитический   | 0.10  | -  |
| 24   | -                             | -          | 368094.58                                   | 1346863.65 | Аналитический   | 0.10  | -  |
| 25   | -                             | -          | 368048.58                                   | 1346856.02 | Аналитический   | 0.10  | -  |
| 26   | -                             | -          | 368032.41                                   | 1346851.39 | Аналитический   | 0.10  | -  |
| 27   | -                             | -          | 367978.55                                   | 1346832.64 | Картометрический  | 1.00  | -  |
| 28   | -                             | -          | 367962.88                                   | 1346823.18 | Картометрический  | 1.00  | -  |
| 29   | 367954.16                     | 1346817.37 | -   | -          | Аналитический   | 0.10  | -  |
| 30   | 367954.71                     | 1346835.48 | -   | -          | Картометрический  | 1.00  | -  |
| 31   | 367944.30                     | 1346880.48 | -   | -          | Картометрический  | 1.00  | -  |
| 32   | 367928.52                     | 1346900.15 | -   | -          | Картометрический  | 1.00  | -  |
| 33   | 367932.00                     | 1346909.42 | -   | -          | Картометрический  | 1.00  | -  |
| 34   | 367868.07                     | 1346988.95 | -   | -          | Картометрический  | 1.00  | -  |
| 35   | 367726.39                     | 1346982.15 | -   | -          | Аналитический   | 0.10  | -  |
| 36   | 367723.26                     | 1346979.63 | -   | -          | Аналитический   | 0.10  | -  |

| 1  | 2         | 3          | 4 | 5 | 6                | 7    | 8 |
|----|-----------|------------|---|---|------------------|------|---|
| 37 | 367718.32 | 1346975.65 | - | - | Аналитический    | 0.10 | - |
| 38 | 367707.26 | 1346989.38 | - | - | Аналитический    | 0.10 | - |
| 39 | 367704.74 | 1346992.51 | - | - | Аналитический    | 0.10 | - |
| 40 | 367646.74 | 1346934.04 | - | - | Аналитический    | 0.10 | - |
| 41 | 367630.85 | 1346976.45 | - | - | Картометрический | 1.00 | - |
| 42 | 367604.18 | 1346990.01 | - | - | Картометрический | 1.00 | - |
| 43 | 367538.83 | 1346971.09 | - | - | Картометрический | 1.00 | - |
| 44 | 367500.67 | 1346959.52 | - | - | Картометрический | 1.00 | - |
| 45 | 367436.94 | 1346946.00 | - | - | Картометрический | 1.00 | - |
| 46 | 367421.45 | 1347050.48 | - | - | Картометрический | 1.00 | - |
| 47 | 367413.94 | 1347087.48 | - | - | Картометрический | 1.00 | - |
| 48 | 367394.54 | 1347159.47 | - | - | Аналитический    | 0.30 | - |
| 49 | 367288.33 | 1347129.28 | - | - | Аналитический    | 0.30 | - |
| 50 | 367289.37 | 1347033.48 | - | - | Аналитический    | 0.30 | - |
| 51 | 367276.88 | 1346994.96 | - | - | Аналитический    | 0.30 | - |
| 52 | 367285.21 | 1346896.04 | - | - | Аналитический    | 0.30 | - |
| 53 | 367289.65 | 1346870.41 | - | - | Картометрический | 1.00 | - |
| 54 | 367073.12 | 1346826.41 | - | - | Аналитический    | 0.30 | - |
| 55 | 367097.41 | 1346697.71 | - | - | Аналитический    | 0.30 | - |
| 56 | 367160.95 | 1346709.05 | - | - | Аналитический    | 0.10 | - |
| 57 | 367230.96 | 1346719.19 | - | - | Аналитический    | 0.10 | - |
| 58 | 367325.39 | 1346733.15 | - | - | Картометрический | 1.00 | - |
| 59 | 367352.58 | 1346737.06 | - | - | Картометрический | 1.00 | - |
| 60 | 367409.06 | 1346746.66 | - | - | Картометрический | 1.00 | - |
| 61 | 367443.09 | 1346751.02 | - | - | Картометрический | 1.00 | - |
| 62 | 367470.94 | 1346753.67 | - | - | Картометрический | 1.00 | - |
| 63 | 367517.01 | 1346759.69 | - | - | Аналитический    | 0.10 | - |
| 64 | 367565.22 | 1346766.91 | - | - | Аналитический    | 0.10 | - |
| 65 | 367623.72 | 1346774.92 | - | - | Аналитический    | 0.10 | - |
| 66 | 367653.00 | 1346778.79 | - | - | Аналитический    | 0.10 | - |
| 67 | 367676.04 | 1346780.54 | - | - | Картометрический | 1.00 | - |
| 68 | 367677.38 | 1346767.34 | - | - | Картометрический | 1.00 | - |
| 69 | 367680.93 | 1346732.46 | - | - | Картометрический | 1.00 | - |
| 70 | 367668.96 | 1346731.56 | - | - | Картометрический | 1.00 | - |
| 71 | 367665.41 | 1346766.40 | - | - | Картометрический | 1.00 | - |
| 72 | 367654.48 | 1346765.54 | - | - | Картометрический | 1.00 | - |
| 73 | 367616.91 | 1346758.81 | - | - | Аналитический    | 0.10 | - |
| 74 | 367563.64 | 1346753.39 | - | - | Картометрический | 1.00 | - |
| 75 | 367518.10 | 1346746.43 | - | - | Картометрический | 1.00 | - |
| 76 | 367475.16 | 1346740.64 | - | - | Картометрический | 1.00 | - |
| 77 | 367408.18 | 1346731.40 | - | - | Картометрический | 1.00 | - |
| 78 | 367344.76 | 1346721.11 | - | - | Картометрический | 1.00 | - |
| 79 | 367299.84 | 1346713.46 | - | - | Аналитический    | 0.10 | - |
| 80 | 367233.25 | 1346703.53 | - | - | Картометрический | 1.00 | - |
| 81 | 367165.05 | 1346693.77 | - | - | Картометрический | 1.00 | - |
| 82 | 367100.43 | 1346681.75 | - | - | Картометрический | 1.00 | - |
| 83 | 367109.95 | 1346647.01 | - | - | Картометрический | 1.00 | - |
| 84 | 367141.01 | 1346621.01 | - | - | Картометрический | 1.00 | - |
| 85 | 367227.84 | 1346657.62 | - | - | Картометрический | 1.00 | - |
| 86 | 367231.55 | 1346646.62 | - | - | Картометрический | 1.00 | - |
| 87 | 367149.42 | 1346604.70 | - | - | Картометрический | 1.00 | - |

| 1   | 2         | 3          | 4 | 5 | 6                | 7    | 8 |
|---|-----------|------------|---|---|------------------|------|---|
| 88  | 367159.53 | 1346599.94 | - | - | Картометрический | 1.00 | - |
| 89  | 367182.00 | 1346588.90 | - | - | Картометрический | 1.00 | - |
| 90  | 367200.40 | 1346578.83 | - | - | Картометрический | 1.00 | - |
| 91  | 367229.25 | 1346578.44 | - | - | Картометрический | 1.00 | - |
| 92  | 367244.75 | 1346575.34 | - | - | Картометрический | 1.00 | - |
| 93  | 367268.57 | 1346567.79 | - | - | Картометрический | 1.00 | - |
| 94  | 367287.27 | 1346515.81 | - | - | Картометрический | 1.00 | - |
| 95  | 367429.98 | 1346552.69 | - | - | Аналитический    | 0.10 | - |
| 96  | 367443.78 | 1346556.26 | - | - | Аналитический    | 0.10 | - |
| 97  | 367497.51 | 1346576.80 | - | - | Аналитический    | 0.10 | - |
| 98  | 367506.22 | 1346582.72 | - | - | Аналитический    | 0.10 | - |
| 99  | 367518.68 | 1346585.21 | - | - | Картометрический | 1.00 | - |
| 100   | 367527.87 | 1346501.48 | - | - | Картометрический | 1.00 | - |
| 101   | 367550.69 | 1346503.86 | - | - | Картометрический | 1.00 | - |
| 102   | 367556.77 | 1346401.34 | - | - | Картометрический | 1.00 | - |
| 103   | 367546.63 | 1346400.56 | - | - | Картометрический | 1.00 | - |
| 104   | 367549.49 | 1346321.77 | - | - | Картометрический | 1.00 | - |
| 105   | 367630.47 | 1346306.82 | - | - | Картометрический | 1.00 | - |
| 106   | 367632.74 | 1346267.85 | - | - | Картометрический | 1.00 | - |
| 107   | 367593.79 | 1346252.02 | - | - | Картометрический | 1.00 | - |
| 108   | 367600.28 | 1346212.17 | - | - | Картометрический | 1.00 | - |
| 109   | 367621.44 | 1346217.95 | - | - | Картометрический | 1.00 | - |
| 110   | 367669.77 | 1346248.12 | - | - | Картометрический | 1.00 | - |
| 111   | 367692.82 | 1346285.23 | - | - | Картометрический | 1.00 | - |
| 112   | 367689.85 | 1346346.23 | - | - | Картометрический | 1.00 | - |
| 113   | 367708.49 | 1346381.38 | - | - | Картометрический | 1.00 | - |
| 114   | 367721.49 | 1346406.15 | - | - | Картометрический | 1.00 | - |
| 115   | 367774.48 | 1346372.76 | - | - | Картометрический | 1.00 | - |
| 116   | 367807.39 | 1346369.15 | - | - | Картометрический | 1.00 | - |
| 117   | 367799.46 | 1346319.23 | - | - | Картометрический | 1.00 | - |
| 118   | 367828.73 | 1346275.84 | - | - | Картометрический | 1.00 | - |
| 119   | 367856.65 | 1346282.42 | - | - | Картометрический | 1.00 | - |
| 120   | 367895.86 | 1346290.00 | - | - | Картометрический | 1.00 | - |
| 121   | 367906.47 | 1346261.92 | - | - | Картометрический | 1.00 | - |
| 122   | 367931.49 | 1346240.45 | - | - | Картометрический | 1.00 | - |
| 123   | 367970.78 | 1346213.72 | - | - | Картометрический | 1.00 | - |
| 124   | 367977.50 | 1346142.51 | - | - | Картометрический | 1.00 | - |
| 1   | 368045.01 | 1346149.32 | - | - | Картометрический | 1.00 | - |
| 3. Сведения о характерных точках части (частей) границы объекта |           |            |   |   |                  |      |   |
| Часть №   |           |            |   |   |                  |      |   |
| -   | -         | -          | - | - | -                | -    | - |

».

Приложение № 7  
к приказу департамента  
архитектуры и градостроительства  
Воронежской области  
от 02.06.2023 № 45-01-04/437

«Приложение № 6  
к правилам землепользования и застройки  
Семейского сельского поселения  
Подгоренского муниципального района  
Воронежской области

ГРАФИЧЕСКОЕ ОПИСАНИЕ МЕСТОПОЛОЖЕНИЯ ГРАНИЦ  
ТЕРРИТОРИАЛЬНЫХ ЗОН  
ХУТОРА СТАНОВОЙ

## ГРАФИЧЕСКОЕ ОПИСАНИЕ

местоположения границ

Зона застройки индивидуальными жилыми домами хутора Становой – Ж1/6

(наименование объекта, местоположение границ которого описано  
(далее - объект))

## Раздел 1

| Сведения об объекте |   |   |
|---------------------|---|---|
| № п/п               | Характеристики объекта  | Описание характеристик  |
| 1                   | 2   | 3   |
| 1                   | Местоположение объекта  | Воронежская область, Подгоренский муниципальный район, Семейское сельское поселение, хутор Становой |
| 2                   | Площадь объекта $\pm$ величина погрешности определения площади ( $P \pm \Delta P$ ) | -   |
| 3                   | Иные характеристики объекта   | -   |

## Раздел 2

| Сведения о местоположении границ объекта                        |               |   |   |  |   |
|---|---------------|---|---|--|---|
| 1. Система координат: -   |               |   |   |  |   |
| 2. Сведения о характерных точках границ объекта                 |               |   |   |  |   |
| Обозначение характерных точек границ                            | Координаты, м |   | Метод определения координат характерной точки | Средняя квадратическая погрешность положения характерной точки (Mf), м | Описание обозначения точки на местности (при наличии) |
|   | X             | Y |   |  |   |
| 1   | 2             | 3 | 4   | 5  | 6   |
| -   | -             | - | -   | -  | -   |
| 3. Сведения о характерных точках части (частей) границы объекта |               |   |   |  |   |
| Обозначение характерных точек части границы                     | Координаты, м |   | Метод определения координат характерной точки | Средняя квадратическая погрешность положения характерной точки (Mf), м | Описание обозначения точки на местности (при наличии) |
|   | X             | Y |   |  |   |
| 1   | 2             | 3 | 4   | 5  | 6   |
| Часть №   |               |   |   |  |   |
| -   | -             | - | -   | -  | -   |

## Раздел 3

| Сведения о местоположении измененных (уточненных) границ объекта |                               |            |   |            |   |   |  |
|--|-------------------------------|------------|---|------------|---|---|--|
| 1. Система координат: МСК - 36, зона 1                           |                               |            |   |            |   |   |  |
| 2. Сведения о характерных точках границ объекта                  |                               |            |   |            |   |   |  |
| Обозначение<br>характерных точек<br>границ                       | Существующие<br>координаты, м |            | Измененные<br>(уточненные)<br>координаты, м |            | Метод<br>определения<br>координат<br>характерной<br>точки | Средняя<br>квадратичная<br>погрешность<br>положения<br>характерной<br>точки<br>(М), м | Описание<br>обозначения<br>точки на<br>местности<br>(при<br>наличии) |
|  | X                             | Y          | X   | Y          |   |   |  |
| 1  | 2                             | 3          | 4   | 5          | 6   | 7   | 8  |
| 1  | 367220.98                     | 1347482.49 | -   | -          | Картометрический  | 1.00  | -  |
| 2  | 367203.48                     | 1347512.41 | -   | -          | Картометрический  | 1.00  | -  |
| 3  | 367035.94                     | 1347661.20 | -   | -          | Картометрический  | 1.00  | -  |
| 4  | 367057.65                     | 1347682.80 | -   | -          | Картометрический  | 1.00  | -  |
| 5  | 367095.90                     | 1347719.80 | -   | -          | Картометрический  | 1.00  | -  |
| 6  | 367028.66                     | 1347768.54 | -   | -          | Картометрический  | 1.00  | -  |
| 7  | -                             | -          | 367024.64                                   | 1347784.37 | Картометрический  | 1.00  | -  |
| 8  | -                             | -          | 367002.75                                   | 1347844.35 | Картометрический  | 1.00  | -  |
| 9  | -                             | -          | 366955.99                                   | 1347912.78 | Картометрический  | 1.00  | -  |
| 10   | -                             | -          | 366932.37                                   | 1347937.97 | Картометрический  | 1.00  | -  |
| 11   | 366931.88                     | 1347937.44 | -   | -          | Картометрический  | 1.00  | -  |
| 12   | 366899.19                     | 1347897.35 | -   | -          | Картометрический  | 1.00  | -  |
| 13   | 366881.19                     | 1347916.29 | -   | -          | Картометрический  | 1.00  | -  |
| 14   | 366865.52                     | 1347901.88 | -   | -          | Картометрический  | 1.00  | -  |
| 15   | 366794.79                     | 1347846.54 | -   | -          | Картометрический  | 1.00  | -  |
| 16   | 366801.68                     | 1347835.80 | -   | -          | Картометрический  | 1.00  | -  |
| 17   | 366765.21                     | 1347796.12 | -   | -          | Картометрический  | 1.00  | -  |
| 18   | 366738.67                     | 1347755.35 | -   | -          | Картометрический  | 1.00  | -  |
| 19   | 366672.17                     | 1347686.75 | -   | -          | Картометрический  | 1.00  | -  |
| 20   | 366632.00                     | 1347668.00 | -   | -          | Картометрический  | 1.00  | -  |
| 21   | 366572.38                     | 1347657.83 | -   | -          | Картометрический  | 1.00  | -  |
| 22   | 366495.26                     | 1347677.84 | -   | -          | Картометрический  | 1.00  | -  |
| 23   | 366487.38                     | 1347652.79 | -   | -          | Картометрический  | 1.00  | -  |
| 24   | 366521.84                     | 1347627.14 | -   | -          | Картометрический  | 1.00  | -  |
| 25   | 366554.77                     | 1347625.23 | -   | -          | Картометрический  | 1.00  | -  |
| 26   | 366578.27                     | 1347603.89 | -   | -          | Картометрический  | 1.00  | -  |
| 27   | 366599.32                     | 1347593.59 | -   | -          | Картометрический  | 1.00  | -  |
| 28   | 366615.21                     | 1347570.61 | -   | -          | Картометрический  | 1.00  | -  |
| 29   | 366653.91                     | 1347548.33 | -   | -          | Картометрический  | 1.00  | -  |
| 30   | 366700.40                     | 1347553.94 | -   | -          | Картометрический  | 1.00  | -  |
| 31   | 366834.84                     | 1347705.48 | -   | -          | Картометрический  | 1.00  | -  |
| 32   | 366945.70                     | 1347610.72 | -   | -          | Картометрический  | 1.00  | -  |
| 33   | 366939.40                     | 1347552.32 | -   | -          | Картометрический  | 1.00  | -  |
| 34   | 366960.45                     | 1347542.86 | -   | -          | Картометрический  | 1.00  | -  |
| 35   | 366947.62                     | 1347518.38 | -   | -          | Картометрический  | 1.00  | -  |
| 36   | 366931.64                     | 1347527.81 | -   | -          | Картометрический  | 1.00  | -  |



## ГРАФИЧЕСКОЕ ОПИСАНИЕ

местоположения границ

Зона сельскохозяйственного использования в границах населенного пункта  
хутора Становой – СХ1/6(наименование объекта, местоположение границ которого описано  
далее - объект)

## Раздел 1

| Сведения об объекте |   |   |
|---------------------|---|---|
| № п/п               | Характеристики объекта  | Описание характеристик  |
| 1                   | 2   | 3   |
| 1                   | Местоположение объекта  | Воронежская область, Подгоренский муниципальный район, Семейское сельское поселение, хутор Становой |
| 2                   | Площадь объекта $\pm$<br>величина погрешности определения<br>площади ( $P \pm \text{Дельта } P$ ) | -   |
| 3                   | Иные характеристики объекта   | -   |

## Раздел 2

| Сведения о местоположении границ объекта        |               |            |   |  |   |
|---|---------------|------------|---|--|---|
| 1. Система координат: МСК - 36, зона 1          |               |            |   |  |   |
| 2. Сведения о характерных точках границ объекта |               |            |   |  |   |
| Обозначение характерных точек границ            | Координаты, м |            | Метод определения координат характерной точки | Средняя квадратическая погрешность положения характерной точки (Мп), м | Описание обозначения точки на местности (при наличии) |
|   | X             | Y          |   |  |   |
| 1   | 2             | 3          | 4   | 5  | 6   |
| 1   | 366967.83     | 1347985.10 | Картометрический                              | 1.00   | -   |
| 2   | 366948.03     | 1348004.20 | Картометрический                              | 1.00   | -   |
| 3   | 366887.00     | 1347965.80 | Картометрический                              | 1.00   | -   |
| 4   | 366862.50     | 1347971.97 | Картометрический                              | 1.00   | -   |
| 5   | 366833.90     | 1347943.20 | Картометрический                              | 1.00   | -   |
| 6   | 366825.02     | 1347924.07 | Картометрический                              | 1.00   | -   |
| 7   | 366760.46     | 1347891.90 | Картометрический                              | 1.00   | -   |
| 8   | 366708.64     | 1347899.43 | Картометрический                              | 1.00   | -   |
| 9   | 366652.75     | 1347867.78 | Картометрический                              | 1.00   | -   |
| 10  | 366629.86     | 1347854.35 | Картометрический                              | 1.00   | -   |
| 11  | 366563.54     | 1347835.11 | Картометрический                              | 1.00   | -   |
| 12  | 366429.98     | 1347785.30 | Картометрический                              | 1.00   | -   |
| 13  | 366425.15     | 1347693.02 | Картометрический                              | 1.00   | -   |
| 14  | 366438.47     | 1347663.28 | Картометрический                              | 1.00   | -   |
| 15  | 366487.38     | 1347652.79 | Картометрический                              | 1.00   | -   |
| 16  | 366495.26     | 1347677.84 | Картометрический                              | 1.00   | -   |
| 17  | 366572.38     | 1347657.83 | Картометрический                              | 1.00   | -   |
| 18  | 366632.00     | 1347668.00 | Картометрический                              | 1.00   | -   |
| 19  | 366672.17     | 1347686.75 | Картометрический                              | 1.00   | -   |
| 20  | 366738.67     | 1347755.35 | Картометрический                              | 1.00   | -   |
| 21  | 366765.21     | 1347796.12 | Картометрический                              | 1.00   | -   |
| 22  | 366801.68     | 1347835.80 | Картометрический                              | 1.00   | -   |
| 23  | 366794.79     | 1347846.54 | Картометрический                              | 1.00   | -   |
| 24  | 366865.52     | 1347901.88 | Картометрический                              | 1.00   | -   |
| 25  | 366881.19     | 1347916.29 | Картометрический                              | 1.00   | -   |
| 26  | 366899.19     | 1347897.35 | Картометрический                              | 1.00   | -   |
| 27  | 366931.88     | 1347937.44 | Картометрический                              | 1.00   | -   |
| 28  | 366932.37     | 1347937.97 | Картометрический                              | 1.00   | -   |
| 29  | 366927.02     | 1347943.68 | Картометрический                              | 1.00   | -   |
| 1   | 366967.83     | 1347985.10 | Картометрический                              | 1.00   | -   |

| 3. Сведения о характерных точках части (частей) границы объекта |               |   |   |   |   |
|---|---------------|---|---|---|---|
| Обозначение<br>характерных<br>точек части<br>границы            | Координаты, м |   | Метод определения<br>координат<br>характерной точки | Средняя<br>квадратическая<br>погрешность<br>положения<br>характерной<br>точки (Mf), м | Описание<br>обозначения<br>точки на<br>местности<br>(при наличии) |
|   | X             | Y |   |   |   |
| 1   | 2             | 3 | 4   | 5   | 6   |
| Часть №   |               |   |   |   |   |
| -   | -             | - | -   | -   | -   |

## Раздел 3

| Сведения о местоположении измененных (уточненных) границ объекта |                               |   |   |   |   |  |   |
|--|-------------------------------|---|---|---|---|--|---|
| 1. Система координат: -  |                               |   |   |   |   |  |   |
| 2. Сведения о характерных точках границ объекта                  |                               |   |   |   |   |  |   |
| Обозначение<br>характерных<br>точек границ                       | Существующие<br>координаты, м |   | Измененные<br>(уточненные)<br>координаты, м |   | Метод<br>определения<br>координат<br>характерной<br>точки | Средняя<br>квадратическая<br>погрешность<br>положения<br>характерной<br>точки (M), м | Описание<br>обозначения<br>точки на<br>местности<br>(при наличии) |
|  | X                             | Y | X   | Y |   |  |   |
| 1  | 2                             | 3 | 4   | 5 | 6   | 7  | 8   |
| -  | -                             | - | -   | - | -   | -  | -   |
| 3. Сведения о характерных точках части (частей) границы объекта  |                               |   |   |   |   |  |   |
| Часть №  |                               |   |   |   |   |  |   |
| -  | -                             | - | -   | - | -   | -  | -   |

».