

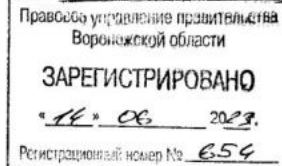

**ДЕПАРТАМЕНТ
АРХИТЕКТУРЫ И ГРАДОСТРОИТЕЛЬСТВА
ВОРОНЕЖСКОЙ ОБЛАСТИ**



ПРИКАЗ

02.06.2023

№ 45-01-04/435

г. Воронеж

**О внесении изменений в правила землепользования и застройки
Покровского сельского поселения Павловского муниципального района
Воронежской области**

В соответствии с Градостроительным кодексом Российской Федерации, Федеральным законом от 06.10.2003 № 131-ФЗ «Об общих принципах организации местного самоуправления в Российской Федерации», законами Воронежской области от 07.07.2006 № 61-ОЗ «О регулировании градостроительной деятельности в Воронежской области», от 20.12.2018 № 173-ОЗ «О перераспределении полномочий по утверждению правил землепользования и застройки между органами местного самоуправления поселений Воронежской области, городского округа город Нововоронеж, Борисоглебского городского округа и исполнительными органами государственной власти Воронежской области», постановлениями Правительства Воронежской области от 31.12.2014 № 1240 «Об утверждении Положения о департаменте архитектуры и градостроительства Воронежской области», от 19.10.2022 № 753 «Об определении случаев принятия решений по вопросам градостроительной деятельности без проведения общественных обсуждений или публичных слушаний», на основании приказа департамента архитектуры и градостроительства Воронежской области от 17.11.2022 № 45-01-04/1168 «О подготовке проектов о внесении изменений в правила землепользования и застройки поселений Аннинского, Бобровского,

Богучарского, Верхнехавского, Грибановского, Калачеевского, Каменского, Нижнедевицкого, Новоусманского, Новохопёрского, Ольховатского, Острогожского, Павловского, Панинского, Петропавловского, Подгоренского, Рамонского, Репьёвского, Россошанского, Семилукского, Таловского, Терновского, Хохольского муниципальных районов Воронежской области», с учетом заключения о результатах публичных слушаний от 01.03.2023

п р и к а з ы в а ю:

1. Внести в правила землепользования и застройки Покровского сельского поселения Павловского муниципального района Воронежской области, утвержденные приказом департамента архитектуры и градостроительства Воронежской области от 16.11.2020 № 45-01-04/894 «Об утверждении правил землепользования и застройки Покровского сельского поселения Павловского муниципального района Воронежской области» (в редакции приказа департамента архитектуры и градостроительства Воронежской области от 24.03.2022 № 45-01-04/236) (далее – Правила) следующие изменения:

1.1. В подпункте 1 пункта 7 раздела 2 части I Правил слова «пунктом 6.1 статьи 26.3 Федерального закона от 06.10.1999 № 184-ФЗ «Об общих принципах организации законодательных (представительных) и исполнительных органов государственной власти субъектов Российской Федерации» заменить словами «частью 3 статьи 6 Федерального закона от 21.12.2021 № 414-ФЗ «Об общих принципах организации публичной власти в субъектах Российской Федерации».

1.2. В пункте 17 части II Правил:

1.2.1. В подпункте 1 карту градостроительного зонирования территории Покровского сельского поселения Павловского муниципального района Воронежской области изложить в редакции согласно приложению № 1 к настоящему приказу.

1.2.2. В подпункте 2 карту градостроительного зонирования с отображением зон с особыми условиями использования территории Покровского сельского поселения Павловского муниципального района Воронежской области изложить в редакции согласно приложению № 2 к настоящему приказу.

1.2.3. После подпункта 2 дополнить подпунктом 2.1 следующего содержания:

«2.1. Павловский муниципальный район Воронежской области, согласно постановлению Правительства Воронежской области от 07.09.2022 № 606 «Об утверждении Перечня муниципальных образований Воронежской области, на территориях которых проходили боевые действия в период Великой Отечественной войны 1941 - 1945 годов и могут находиться непогребенные останки погибших при защите Отечества в период Великой Отечественной войны 1941 - 1945 годов», является территорией, на которой проходили боевые действия в период Великой Отечественной войны 1941 - 1945 годов и могут находиться непогребенные останки погибших при защите Отечества в период Великой Отечественной войны 1941 - 1945 годов.

В связи с этим, на территории Покровского сельского поселения Павловского муниципального района Воронежской области необходимо обеспечивать соблюдение требований Закона Российской Федерации от 14.01.1993 № 4292-1 «Об увековечении памяти погибших при защите Отечества» и Закона Воронежской области от 29.04.2016 № 45-ОЗ «Об отдельных мерах по поддержке проведения поисковой работы на территории Воронежской области».

1.3. В пункте 21 части III Правил:

1.3.1. В таблице подпункта 1 после строки 3 дополнить строкой 3¹ следующего содержания:

«

3 ¹	2.7.2	Размещение гаражей для собственных нужд	не подлежат установлению
----------------	-------	-----------------------------------------	--------------------------

».

1.3.2. В подпункте 1 и далее по тексту слова «пожарных требований» заменить словами «требований пожарной безопасности».

1.3.3. В подпункте 1 и далее по тексту слова «, устанавливаемые в соответствии с законодательством Российской Федерации, определяются пунктом» заменить словами «в зонах с особыми условиями использования территории устанавливаются в соответствии с законодательством Российской Федерации. Перечень зон с особыми условиями использования территории и основания установления ограничений приведены в пункте».

1.3.4. В таблице подпункта 2 после строки 28 дополнить строкой 28¹ следующего содержания:

«

28 ¹	2.7.2	Размещение гаражей для собственных нужд	не подлежат установлению
-----------------	-------	-----------------------------------------	--------------------------

».

1.4. Пункт 22 части III изложить в следующей редакции:

«22. Перечень зон с особыми условиями использования территории и основания установления ограничений использования земельных участков и объектов капитального строительства на территории Покровского сельского поселения Павловского муниципального района Воронежской области

№ п/п	Вид зоны	Основания установления ограничений использования земельных участков и объектов капитального строительства
1	2	3
1	Охранная зона объектов электроэнергетики (объектов электросетевого хозяйства и объектов по производству электрической энергии)	Постановление Правительства Российской Федерации от 24.02.2009 № 160 «О порядке установления охранных зон объектов электросетевого хозяйства и особых условий использования земельных участков, расположенных в границах таких зон» Постановление Правительства Российской Федерации от 18.11.2013 № 1033 «О порядке установления охранных зон объектов по производству электрической энергии и особых условий использования земельных участков, расположенных в границах таких зон»
2	Охранная зона линий и сооружений связи	Постановление Правительства Российской Федерации от 09.06.1995 № 578 «Об утверждении Правил охраны линий и сооружений связи Российской Федерации»
3	Водоохранная зона	Водный кодекс Российской Федерации
4	Прибрежная защитная полоса	Водный кодекс Российской Федерации

5	Зоны затопления и подтопления	Водный кодекс Российской Федерации
6	Зоны санитарной охраны источников питьевого и хозяйственно-бытового водоснабжения, а также устанавливаемые в случаях, предусмотренных Водным кодексом Российской Федерации, в отношении подземных водных объектов зоны специальной охраны	Водный кодекс Российской Федерации СанПиН 2.1.4.1110-02 «Зоны санитарной охраны источников водоснабжения и водопроводов питьевого назначения»
7	Санитарно-защитная зона	Постановление Правительства Российской Федерации от 03.03.2018 № 222 «Об утверждении Правил установления санитарно-защитных зон и использования земельных участков, расположенных в границах санитарно-защитных зон»
8	Охранная зона пунктов государственной геодезической сети, государственной нивелирной сети и государственной гравиметрической сети	Постановление Правительства Российской Федерации от 21.08.2019 № 1080 «Об охранных зонах пунктов государственной геодезической сети, государственной нивелирной сети и государственной гравиметрической сети»

».

1.5. В приложении № 1 к Правилам:

1.5.1. Описание местоположения границ зоны застройки индивидуальными жилыми домами села Покровка - Ж1/1 изложить в редакции согласно приложению № 3 к настоящему приказу.

1.5.2. Описание местоположения границ общественно-деловой зоны села Покровка - ОД/1 изложить в редакции согласно приложению № 4 к настоящему приказу.

1.5.3. Описание местоположения границ зоны улиц, дорог, инженерной и транспортной инфраструктуры села Покровка - ИТ1/1 изложить в редакции согласно приложению № 5 к настоящему приказу.

1.5.4. Описание местоположения границ зоны сельскохозяйственного производства села Покровка – СХ2/1 изложить в редакции согласно приложению № 6 к настоящему приказу.

1.6. В приложении № 2 к Правилам:

1.6.1. Описание местоположения границ зоны застройки индивидуальными жилыми домами села Грань - Ж1/2 изложить в редакции согласно приложению № 7 к настоящему приказу.

1.6.2. Описание местоположения границ общественно-деловой зоны села Грань - ОД/2 изложить в редакции согласно приложению № 8 к настоящему приказу.

1.6.3. Описание местоположения границ зоны улиц, дорог, инженерной и транспортной инфраструктуры села Грань - ИТ1/2 изложить в редакции согласно приложению № 9 к настоящему приказу.

1.7. Описание местоположения границ зоны застройки индивидуальными жилыми домами хутора Новомаксимова - Ж1/3 приложения № 3 к Правилам изложить в редакции согласно приложению № 10 к настоящему приказу.

1.8. В приложении № 4 к Правилам:

1.8.1. Описание местоположения границ зоны застройки индивидуальными жилыми домами хутора Подгоры - Ж1/4 изложить в редакции согласно приложению № 11 к настоящему приказу.

1.8.2. Описание местоположения границ зоны сельскохозяйственного использования в границах населенного пункта хутора Подгоры - СХ1/4 изложить в редакции согласно приложению № 12 к настоящему приказу.

1.8.3. Описание местоположения границ зоны ритуальных объектов хутора Подгоры - СН1/4 изложить в редакции согласно приложению № 13 к настоящему приказу.

1.9. В приложении № 6 к Правилам:

1.9.1. Описание местоположения границ зоны застройки индивидуальными жилыми домами села Черкасское - Ж1/6 изложить в редакции согласно приложению № 14 к настоящему приказу.

1.9.2. Описание местоположения границ зоны сельскохозяйственного использования в границах населенного пункта села Черкасское - СХ1/6 изложить в редакции согласно приложению № 15 к настоящему приказу.

1.9.3. Описание местоположения границ зоны сельскохозяйственного производства села Черкасское - СХ2/6 изложить в редакции согласно приложению № 16 к настоящему приказу.

1.10. В приложении № 7 к Правилам:

1.10.1. Описание местоположения границ зоны сельскохозяйственного производства за границами населенных пунктов - СХ2 изложить в редакции согласно приложению № 17 к настоящему приказу.

1.10.2. Описание местоположения границ зоны ритуальных объектов за границами населенных пунктов - СН1 изложить в редакции согласно приложению № 18 к настоящему приказу.

2. Контроль исполнения настоящего приказа возложить на заместителя руководителя департамента архитектуры и градостроительства Воронежской области – начальника отдела территориального планирования Беляеву С.М.

Руководитель департамента
архитектуры и градостроительства
Воронежской области



А.А. Еренков



ПРАВИЛА ЗЕМЛЕПОЛЬЗОВАНИЯ И ЗАСТРОЙКИ Карта градостроительного зонирования территории

Покровского сельского поселения Павловского муниципального района Воронежской области

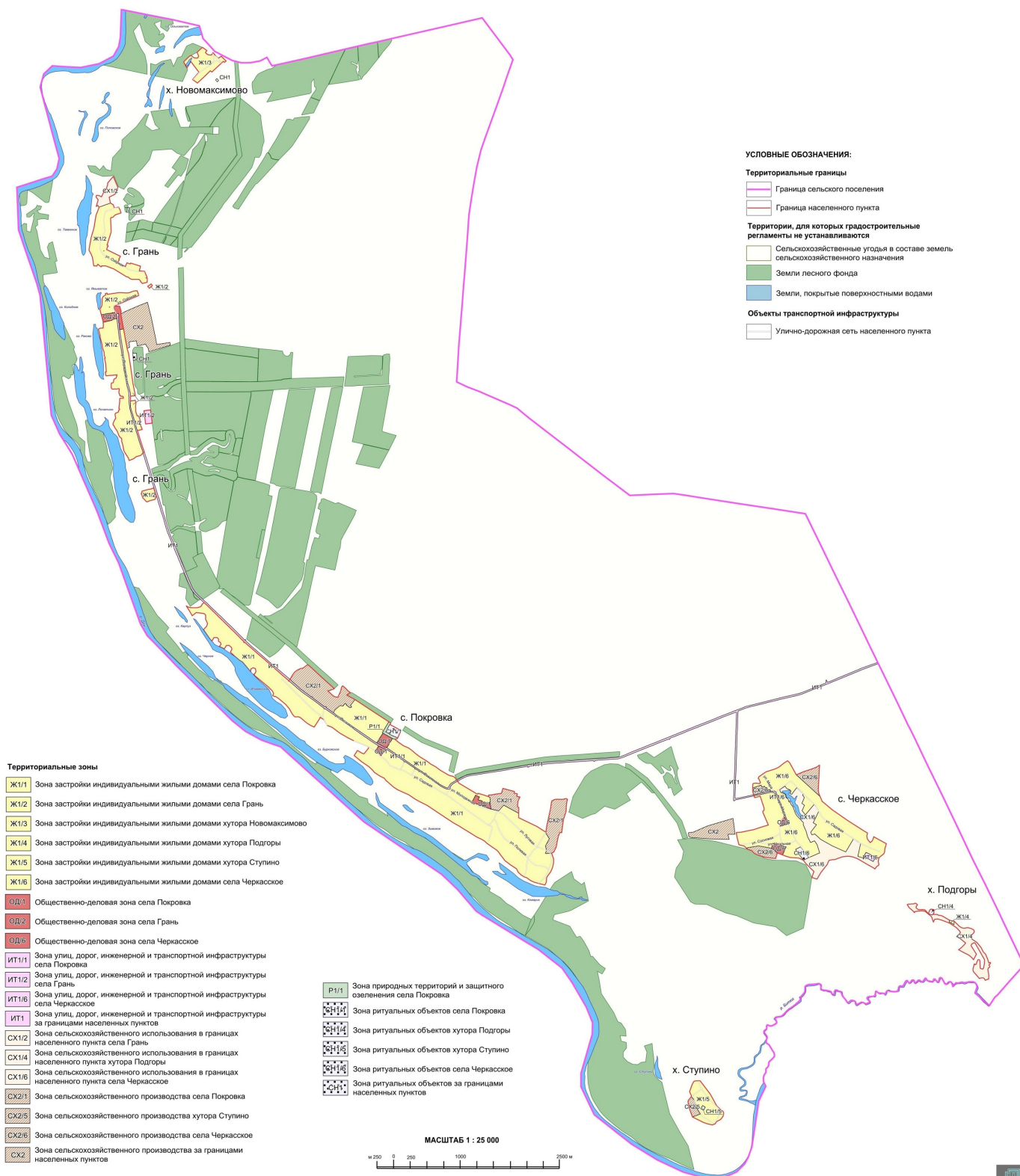



ПРАВИЛА ЗЕМЛЕПОЛЬЗОВАНИЯ И ЗАСТРОЙКИ

Карта градостроительного зонирования с отображением зон с особыми условиями использования территории

Покровское сельское поселение Павловского муниципального района Воронежской области

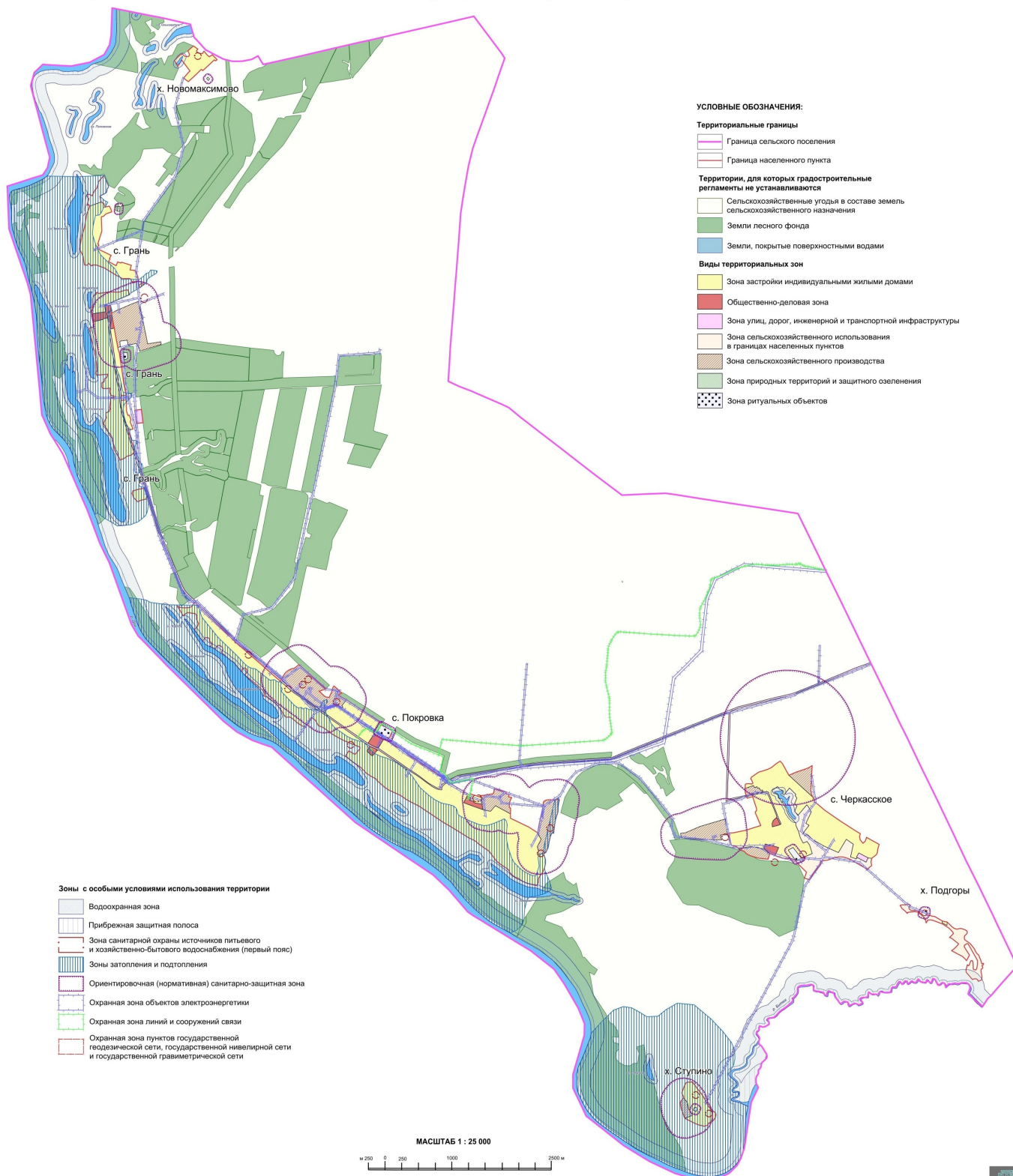

«ГРАФИЧЕСКОЕ ОПИСАНИЕ

местоположения границ

Зона застройки индивидуальными жилыми домами села Покровка - Ж1/1

(наименование объекта, местоположение границ которого описано
(далее - объект)

Раздел 1

Сведения об объекте		
№ п/п	Характеристики объекта	Описание характеристик
1	2	3
1	Местоположение объекта	Воронежская область, Павловский муниципальный район, Покровское сельское поселение, село Покровка
2	Площадь объекта \pm величина погрешности определения площади ($P \pm \text{Дельта } P$)	-
3	Иные характеристики объекта	-

Раздел 2

Сведения о местоположении границ объекта					
1. Система координат: МСК - 36, зона 2					
2. Сведения о характерных точках границ объекта					
Обозначение характерных точек границ	Координаты, м		Метод определения координат характерной точки	Средняя квадратическая погрешность положения характерной точки (М), м	Описание обозначения точки на местности (при наличии)
	X	Y			
1	2	3	4	5	6
1	406298.08	2131017.12	Картометрический	1.00	-
2	406276.81	2131053.82	Картометрический	1.00	-
3	406269.63	2131101.50	Картометрический	1.00	-
4	406271.32	2131181.21	Картометрический	1.00	-
5	406278.18	2131215.37	Картометрический	1.00	-
6	406291.41	2131240.64	Картометрический	1.00	-
7	406292.46	2131240.23	Картометрический	1.00	-
8	406323.04	2131256.39	Картометрический	1.00	-
9	406340.26	2131276.79	Картометрический	1.00	-
10	406348.84	2131284.49	Картометрический	1.00	-
11	406330.69	2131304.73	Картометрический	1.00	-
12	406303.42	2131332.65	Картометрический	1.00	-
13	406263.09	2131373.93	Картометрический	1.00	-
14	406227.89	2131409.97	Картометрический	1.00	-
15	406196.13	2131442.47	Картометрический	1.00	-
16	406158.37	2131481.12	Картометрический	1.00	-
17	406126.51	2131513.73	Картометрический	1.00	-
18	406083.99	2131557.66	Картометрический	1.00	-
19	406048.92	2131593.88	Картометрический	1.00	-
20	406000.91	2131643.47	Картометрический	1.00	-
21	405957.96	2131687.84	Картометрический	1.00	-
22	405923.30	2131722.44	Картометрический	1.00	-
23	405883.30	2131762.38	Картометрический	1.00	-
24	405836.89	2131808.73	Картометрический	1.00	-
25	405799.45	2131846.11	Картометрический	1.00	-
26	405760.46	2131888.37	Аналитический	0.10	-
27	405755.97	2131881.26	Аналитический	0.10	-
28	405746.02	2131886.94	Аналитический	0.10	-
29	405747.05	2131902.10	Аналитический	0.10	-
30	405721.00	2131931.08	Аналитический	0.10	-
31	405708.11	2131945.35	Аналитический	0.10	-
32	405698.46	2131956.56	Аналитический	0.10	-
33	405679.08	2131979.01	Аналитический	0.10	-
34	405624.12	2132042.65	Аналитический	0.10	-

1	2	3	4	5	6
35	405585.24	2132087.68	Аналитический	0.10	-
36	405547.10	2132131.85	Аналитический	0.10	-
37	405504.48	2132181.21	Аналитический	0.10	-
38	405469.18	2132222.09	Аналитический	0.10	-
39	405436.16	2132259.89	Аналитический	0.10	-
40	405384.19	2132319.38	Аналитический	0.10	-
41	405337.02	2132373.38	Аналитический	0.10	-
42	405297.36	2132418.78	Аналитический	0.10	-
43	405263.25	2132457.79	Аналитический	0.10	-
44	405218.81	2132508.61	Аналитический	0.10	-
45	405181.42	2132551.36	Аналитический	0.10	-
46	405172.43	2132557.93	Аналитический	0.10	-
47	405169.05	2132558.84	Аналитический	0.10	-
48	405165.48	2132559.80	Аналитический	0.10	-
49	405163.36	2132562.69	Аналитический	0.10	-
50	405164.00	2132566.85	Аналитический	0.10	-
51	405156.82	2132580.11	Аналитический	0.10	-
52	405128.16	2132613.17	Аналитический	0.10	-
53	405098.12	2132647.83	Аналитический	0.10	-
54	405062.68	2132688.73	Аналитический	0.10	-
55	405032.27	2132723.81	Аналитический	0.10	-
56	405010.90	2132750.01	Аналитический	0.10	-
57	404997.84	2132766.60	Аналитический	0.10	-
58	404981.00	2132790.61	Аналитический	0.10	-
59	404957.73	2132823.68	Аналитический	0.10	-
60	404932.57	2132859.45	Аналитический	0.10	-
61	404905.78	2132897.54	Аналитический	0.10	-
62	404899.41	2132906.65	Аналитический	0.10	-
63	404885.17	2132925.80	Аналитический	0.10	-
64	404855.83	2132965.02	Аналитический	0.10	-
65	404822.25	2133009.90	Аналитический	0.10	-
66	404786.93	2133057.11	Аналитический	0.10	-
67	404764.98	2133086.45	Аналитический	0.10	-
68	404758.67	2133088.83	Аналитический	0.10	-
69	404754.16	2133087.04	Аналитический	0.10	-
70	404748.76	2133099.25	Картометрический	1.00	-
71	404753.21	2133101.74	Картометрический	1.00	-
72	404753.89	2133104.58	Картометрический	1.00	-
73	404751.45	2133109.52	Картометрический	1.00	-
74	404721.83	2133152.16	Картометрический	1.00	-
75	404686.91	2133202.44	Картометрический	1.00	-
76	404644.91	2133262.92	Аналитический	0.10	-
77	404607.76	2133316.41	Аналитический	0.10	-
78	404571.35	2133367.33	Аналитический	0.10	-
79	404526.20	2133430.47	Аналитический	0.10	-
80	404479.51	2133495.77	Аналитический	0.10	-
81	404439.95	2133551.11	Аналитический	0.10	-
82	404399.46	2133608.97	Аналитический	0.10	-

1	2	3	4	5	6
83	404353.43	2133674.75	Аналитический	0.10	-
84	404307.98	2133739.71	Аналитический	0.10	-
85	404267.95	2133796.91	Аналитический	0.10	-
86	404217.42	2133876.45	Аналитический	0.10	-
87	404206.76	2133893.74	Аналитический	0.10	-
88	404202.07	2133900.43	Аналитический	0.10	-
89	404196.07	2133899.13	Аналитический	0.10	-
90	404189.06	2133910.09	Аналитический	0.10	-
91	404136.31	2133872.73	Аналитический	0.10	-
92	404124.64	2133862.92	Аналитический	0.10	-
93	404082.98	2133904.25	Аналитический	0.10	-
94	404047.84	2133945.94	Аналитический	0.10	-
95	404096.07	2133986.11	Аналитический	0.10	-
96	404127.23	2134011.68	Аналитический	0.10	-
97	404132.94	2134013.41	Аналитический	0.10	-
98	404128.22	2134021.56	Аналитический	0.10	-
99	404135.54	2134026.30	Аналитический	0.10	-
100	404142.17	2134032.47	Аналитический	0.10	-
101	404107.77	2134085.15	Аналитический	0.10	-
102	404075.15	2134133.99	Аналитический	0.10	-
103	404038.33	2134189.12	Аналитический	0.10	-
104	403999.73	2134246.91	Аналитический	0.10	-
105	403968.89	2134293.08	Аналитический	0.10	-
106	403962.68	2134292.54	Аналитический	0.10	-
107	403957.82	2134290.55	Аналитический	0.10	-
108	403951.34	2134301.53	Аналитический	0.10	-
109	403960.24	2134308.71	Аналитический	0.10	-
110	403955.15	2134316.51	Аналитический	0.10	-
111	403906.53	2134384.72	Аналитический	0.10	-
112	403857.25	2134459.44	Аналитический	0.10	-
113	403849.76	2134453.27	Аналитический	0.10	-
114	403841.71	2134461.92	Аналитический	0.10	-
115	403847.16	2134466.27	Аналитический	0.10	-
116	403846.99	2134471.03	Аналитический	0.10	-
117	403834.80	2134490.50	Аналитический	0.10	-
118	403807.40	2134533.38	Аналитический	0.10	-
119	403793.61	2134554.97	Аналитический	0.10	-
120	403779.60	2134578.82	Аналитический	0.10	-
121	403771.93	2134590.26	Аналитический	0.10	-
122	403761.40	2134606.00	Аналитический	0.10	-
123	403736.45	2134642.31	Аналитический	0.10	-
124	403710.41	2134678.99	Аналитический	0.10	-
125	403704.76	2134688.25	Аналитический	0.10	-
126	403698.39	2134697.37	Аналитический	0.10	-
127	403670.76	2134732.52	Аналитический	0.10	-
128	403657.85	2134750.50	Аналитический	0.10	-
129	403636.44	2134779.02	Аналитический	0.10	-
130	403615.79	2134808.97	Картометрический	1.00	-

1	2	3	4	5	6
131	403593.74	2134841.55	Картометрический	1.00	-
132	403570.00	2134883.96	Картометрический	1.00	-
133	403554.53	2134912.84	Картометрический	1.00	-
134	403549.00	2134931.86	Картометрический	1.00	-
135	403545.74	2134956.42	Картометрический	1.00	-
136	403543.33	2134965.11	Картометрический	1.00	-
137	403541.47	2134977.86	Картометрический	1.00	-
138	403541.13	2134986.42	Картометрический	1.00	-
139	403544.08	2134987.17	Картометрический	1.00	-
140	403553.70	2134989.86	Картометрический	1.00	-
141	403561.65	2134989.42	Картометрический	1.00	-
142	403563.32	2134986.32	Картометрический	1.00	-
143	403566.25	2134981.98	Картометрический	1.00	-
144	403604.03	2135004.46	Аналитический	0.10	-
145	403614.36	2135015.89	Аналитический	0.10	-
146	403625.90	2135029.88	Аналитический	0.10	-
147	403637.29	2135048.08	Аналитический	0.10	-
148	403648.41	2135067.91	Аналитический	0.10	-
149	403666.80	2135102.93	Картометрический	1.00	-
150	403638.37	2135114.78	Картометрический	1.00	-
151	403627.69	2135132.26	Картометрический	1.00	-
152	403477.06	2135383.96	Картометрический	1.00	-
153	403469.38	2135398.99	Картометрический	1.00	-
154	403483.16	2135407.07	Картометрический	1.00	-
155	403455.22	2135498.63	Картометрический	1.00	-
156	403440.63	2135540.38	Картометрический	1.00	-
157	403433.21	2135560.95	Картометрический	1.00	-
158	403419.22	2135586.67	Картометрический	1.00	-
159	403329.60	2135590.94	Картометрический	1.00	-
160	403343.92	2135501.77	Аналитический	0.20	-
161	403352.94	2135466.61	Аналитический	0.20	-
162	403369.28	2135470.31	Аналитический	0.20	-
163	403385.38	2135406.77	Аналитический	0.20	-
164	403427.16	2135428.23	Аналитический	0.20	-
165	403439.52	2135398.89	Аналитический	0.20	-
166	403455.03	2135369.59	Аналитический	0.20	-
167	403394.00	2135337.44	Аналитический	0.20	-
168	403360.96	2135320.04	Аналитический	0.20	-
169	403352.28	2135315.00	Аналитический	0.20	-
170	403327.14	2135375.99	Аналитический	0.20	-
171	403245.88	2135599.88	Аналитический	0.20	-
172	403219.43	2135716.91	Аналитический	0.20	-
173	403305.80	2135792.03	Аналитический	0.20	-
174	403181.37	2136018.52	Аналитический	0.20	-
175	403115.92	2136017.69	Аналитический	0.20	-
176	402986.32	2136291.23	Картометрический	1.00	-
177	402899.59	2136425.55	Картометрический	1.00	-
178	402872.19	2136432.95	Картометрический	1.00	-

1	2	3	4	5	6
179	402801.83	2136478.81	Картометрический	1.00	-
180	402690.74	2136419.71	Картометрический	1.00	-
181	402620.45	2136438.27	Картометрический	1.00	-
182	402583.31	2136418.56	Картометрический	1.00	-
183	402577.25	2136431.07	Картометрический	1.00	-
184	402585.00	2136512.21	Картометрический	1.00	-
185	402499.30	2136542.31	Картометрический	1.00	-
186	402438.31	2136542.76	Картометрический	1.00	-
187	402370.21	2136528.55	Картометрический	1.00	-
188	402300.96	2136498.20	Аналитический	0.20	-
189	402257.24	2136464.49	Аналитический	0.20	-
190	402226.56	2136445.41	Аналитический	0.20	-
191	402211.59	2136437.50	Аналитический	0.20	-
192	402210.61	2136436.98	Аналитический	0.20	-
193	402150.71	2136435.40	Аналитический	0.20	-
194	402105.80	2136410.97	Аналитический	0.20	-
195	402144.84	2136259.76	Аналитический	0.20	-
196	402169.74	2136200.44	Аналитический	0.20	-
197	402213.99	2136138.02	Аналитический	0.20	-
198	402227.34	2136100.71	Аналитический	0.20	-
199	402255.89	2136054.87	Аналитический	0.20	-
200	402299.94	2136008.28	Аналитический	0.20	-
201	402347.23	2135985.28	Аналитический	0.20	-
202	402392.49	2135918.04	Аналитический	0.20	-
203	402407.97	2135895.03	Аналитический	0.20	-
204	402472.76	2135808.26	Аналитический	0.20	-
205	402509.18	2135783.24	Аналитический	0.20	-
206	402557.09	2135744.21	Картометрический	1.00	-
207	402608.17	2135709.34	Картометрический	1.00	-
208	402634.91	2135680.61	Аналитический	0.20	-
209	402686.43	2135602.03	Аналитический	0.20	-
210	402728.27	2135542.44	Аналитический	0.20	-
211	402731.69	2135539.06	Аналитический	0.20	-
212	402760.69	2135510.50	Аналитический	0.20	-
213	402793.81	2135458.24	Аналитический	0.20	-
214	402822.32	2135392.27	Аналитический	0.20	-
215	402875.17	2135307.63	Аналитический	0.20	-
216	402991.72	2135119.53	Аналитический	0.20	-
217	403041.02	2135032.42	Аналитический	0.20	-
218	403126.83	2134902.01	Аналитический	0.20	-
219	403299.87	2134642.40	Аналитический	0.20	-
220	403364.69	2134513.76	Аналитический	0.20	-
221	403401.42	2134448.84	Аналитический	0.20	-
222	403459.84	2134366.82	Аналитический	0.20	-
223	403536.63	2134197.86	Аналитический	0.20	-
224	403576.08	2134135.96	Аналитический	0.20	-
225	403676.85	2134018.59	Аналитический	0.20	-
226	403710.82	2133994.53	Аналитический	0.20	-

1	2	3	4	5	6
227	403718.77	2133978.18	Аналитический	0.20	-
228	403722.41	2133970.70	Аналитический	0.20	-
229	403740.51	2133933.48	Аналитический	0.20	-
230	403796.56	2133847.36	Аналитический	0.20	-
231	403827.57	2133823.44	Аналитический	0.20	-
232	403877.84	2133770.26	Аналитический	0.20	-
233	403959.97	2133653.34	Аналитический	0.20	-
234	404050.42	2133543.38	Аналитический	0.20	-
235	404126.04	2133592.94	Аналитический	0.20	-
236	404080.80	2133667.77	Аналитический	0.20	-
237	404076.92	2133690.58	Аналитический	0.20	-
238	404080.49	2133693.51	Картометрический	1.00	-
239	404161.16	2133759.98	Картометрический	1.00	-
240	404182.20	2133758.93	Картометрический	1.00	-
241	404273.36	2133536.24	Картометрический	1.00	-
242	404316.75	2133448.16	Картометрический	1.00	-
243	404391.56	2133320.48	Картометрический	1.00	-
244	404432.44	2133266.19	Картометрический	1.00	-
245	404476.06	2133208.28	Картометрический	1.00	-
246	404502.98	2133137.64	Картометрический	1.00	-
247	404575.02	2133095.60	Картометрический	1.00	-
248	404587.04	2133088.58	Картометрический	1.00	-
249	404626.80	2133030.52	Картометрический	1.00	-
250	404609.40	2133026.86	Картометрический	1.00	-
251	404477.53	2132941.30	Картометрический	1.00	-
252	404503.26	2132886.75	Картометрический	1.00	-
253	404541.80	2132827.38	Картометрический	1.00	-
254	404619.19	2132734.10	Картометрический	1.00	-
255	404631.68	2132704.70	Картометрический	1.00	-
256	404629.36	2132654.62	Картометрический	1.00	-
257	404648.51	2132630.44	Картометрический	1.00	-
258	404679.45	2132609.92	Картометрический	1.00	-
259	404753.19	2132568.26	Картометрический	1.00	-
260	404815.31	2132515.34	Картометрический	1.00	-
261	404908.27	2132407.11	Картометрический	1.00	-
262	404938.14	2132356.88	Картометрический	1.00	-
263	404935.84	2132345.82	Картометрический	1.00	-
264	404951.69	2132317.34	Картометрический	1.00	-
265	404980.34	2132331.12	Картометрический	1.00	-
266	405020.39	2132313.70	Картометрический	1.00	-
267	405081.05	2132252.79	Картометрический	1.00	-
268	405122.75	2132201.44	Картометрический	1.00	-
269	405183.65	2132126.46	Картометрический	1.00	-
270	405247.14	2132048.97	Картометрический	1.00	-
271	405271.18	2132034.22	Картометрический	1.00	-
272	405287.54	2132054.42	Картометрический	1.00	-
273	405313.67	2132065.55	Картометрический	1.00	-
274	405356.13	2132058.07	Картометрический	1.00	-

1	2	3	4	5	6
275	405369.52	2132023.96	Картометрический	1.00	-
276	405350.05	2131989.44	Картометрический	1.00	-
277	405309.39	2131984.79	Картометрический	1.00	-
278	405454.76	2131862.16	Картометрический	1.00	-
279	405480.05	2131817.22	Картометрический	1.00	-
280	405539.28	2131747.26	Картометрический	1.00	-
281	405604.05	2131679.73	Картометрический	1.00	-
282	405644.57	2131703.43	Картометрический	1.00	-
283	405674.55	2131696.68	Картометрический	1.00	-
284	405704.29	2131661.18	Картометрический	1.00	-
285	405702.82	2131620.87	Картометрический	1.00	-
286	405652.58	2131589.43	Картометрический	1.00	-
287	405671.65	2131552.53	Картометрический	1.00	-
288	405687.70	2131513.20	Картометрический	1.00	-
289	405720.83	2131540.08	Картометрический	1.00	-
290	405747.37	2131532.64	Картометрический	1.00	-
291	405768.43	2131501.62	Картометрический	1.00	-
292	405798.63	2131505.20	Картометрический	1.00	-
293	405822.08	2131482.53	Картометрический	1.00	-
294	405821.68	2131432.04	Картометрический	1.00	-
295	405768.77	2131403.78	Картометрический	1.00	-
296	405793.43	2131376.81	Картометрический	1.00	-
297	405940.88	2131276.39	Картометрический	1.00	-
298	405993.80	2131325.82	Картометрический	1.00	-
299	406034.38	2131338.00	Картометрический	1.00	-
300	406098.08	2131308.88	Картометрический	1.00	-
301	406156.28	2131310.46	Картометрический	1.00	-
302	406181.45	2131289.21	Картометрический	1.00	-
303	406188.92	2131247.11	Картометрический	1.00	-
304	406198.08	2131167.30	Картометрический	1.00	-
305	406149.83	2131106.20	Картометрический	1.00	-
306	406227.97	2131061.77	Картометрический	1.00	-
1	406298.08	2131017.12	Картометрический	1.00	-
307	404889.96	2133554.99	Картометрический	1.00	-
308	404756.94	2133760.12	Аналитический	0.30	-
309	404663.09	2133900.78	Аналитический	0.30	-
310	404557.97	2134064.47	Картометрический	1.00	-
311	404394.17	2133966.22	Картометрический	1.00	-
312	404386.61	2133974.42	Картометрический	1.00	-
313	404342.52	2133947.13	Картометрический	1.00	-
314	404288.95	2133910.71	Картометрический	1.00	-
315	404250.83	2133888.30	Картометрический	1.00	-
316	404237.40	2133885.85	Аналитический	0.10	-
317	404250.63	2133862.83	Аналитический	0.10	-
318	404286.33	2133808.63	Аналитический	0.10	-
319	404324.24	2133754.06	Аналитический	0.10	-
320	404369.03	2133689.60	Аналитический	0.10	-

1	2	3	4	5	6
321	404415.84	2133622.21	Аналитический	0.10	-
322	404457.05	2133562.89	Аналитический	0.10	-
323	404496.42	2133507.03	Аналитический	0.10	-
324	404541.40	2133443.20	Аналитический	0.10	-
325	404582.21	2133385.29	Аналитический	0.10	-
326	404621.16	2133330.02	Аналитический	0.10	-
327	404659.59	2133276.16	Аналитический	0.10	-
328	404693.26	2133228.98	Картометрический	1.00	-
329	404737.74	2133254.69	Картометрический	1.00	-
330	404800.78	2133330.76	Картометрический	1.00	-
331	404792.84	2133373.59	Картометрический	1.00	-
332	404833.08	2133405.57	Картометрический	1.00	-
333	404816.82	2133429.66	Картометрический	1.00	-
334	404808.59	2133423.84	Картометрический	1.00	-
335	404770.68	2133477.65	Картометрический	1.00	-
336	404775.51	2133501.72	Картометрический	1.00	-
337	404783.06	2133505.25	Картометрический	1.00	-
338	404785.95	2133499.38	Картометрический	1.00	-
339	404805.36	2133487.87	Картометрический	1.00	-
307	404889.96	2133554.99	Картометрический	1.00	-
340	404305.15	2134119.31	Картометрический	1.00	-
341	404293.56	2134156.72	Картометрический	1.00	-
342	404257.50	2134201.74	Картометрический	1.00	-
343	404246.54	2134212.02	Аналитический	0.10	-
344	404224.18	2134248.21	Картометрический	1.00	-
345	404196.34	2134286.04	Картометрический	1.00	-
346	404167.33	2134355.35	Картометрический	1.00	-
347	404135.40	2134402.56	Картометрический	1.00	-
348	404083.30	2134462.06	Картометрический	1.00	-
349	404040.16	2134518.79	Картометрический	1.00	-
350	403956.89	2134649.67	Картометрический	1.00	-
351	403922.09	2134692.16	Картометрический	1.00	-
352	403881.95	2134766.75	Картометрический	1.00	-
353	403833.05	2134835.22	Картометрический	1.00	-
354	403782.60	2134916.79	Картометрический	1.00	-
355	403759.93	2134957.88	Картометрический	1.00	-
356	403746.66	2134984.94	Картометрический	1.00	-
357	403738.12	2135029.93	Аналитический	0.10	-
358	403718.69	2135061.70	Аналитический	0.10	-
359	403695.54	2135070.75	Аналитический	0.10	-
360	403682.01	2135085.91	Аналитический	0.10	-
361	403670.03	2135063.12	Аналитический	0.10	-
362	403654.86	2135037.58	Аналитический	0.10	-
363	403640.85	2135016.56	Аналитический	0.10	-
364	403630.08	2135000.03	Аналитический	0.10	-
365	403614.34	2134984.90	Аналитический	0.10	-
366	403575.61	2134964.53	Аналитический	0.10	-

1	2	3	4	5	6
367	403568.10	2134957.09	Аналитический	0.10	-
368	403563.99	2134948.23	Аналитический	0.10	-
369	403564.72	2134933.07	Аналитический	0.10	-
370	403569.75	2134922.88	Аналитический	0.10	-
371	403582.75	2134895.36	Аналитический	0.10	-
372	403609.10	2134845.28	Аналитический	0.10	-
373	403626.45	2134815.34	Аналитический	0.10	-
374	403643.85	2134787.81	Аналитический	0.10	-
375	403668.00	2134754.59	Аналитический	0.10	-
376	403716.10	2134692.60	Аналитический	0.10	-
377	403739.08	2134662.53	Аналитический	0.10	-
378	403794.05	2134583.76	Аналитический	0.10	-
379	403819.84	2134544.88	Аналитический	0.10	-
380	403849.01	2134500.92	Аналитический	0.10	-
381	403869.00	2134470.08	Аналитический	0.10	-
382	403920.85	2134395.30	Аналитический	0.10	-
383	403931.73	2134378.99	Аналитический	0.10	-
384	403937.21	2134375.58	Аналитический	0.10	-
385	403942.20	2134368.34	Аналитический	0.10	-
386	403941.65	2134364.77	Аналитический	0.10	-
387	403966.57	2134328.13	Аналитический	0.10	-
388	403987.85	2134299.52	Аналитический	0.10	-
389	404013.97	2134260.40	Аналитический	0.10	-
390	404054.28	2134200.02	Аналитический	0.10	-
391	404092.49	2134142.79	Аналитический	0.10	-
392	404125.24	2134093.74	Аналитический	0.10	-
393	404152.73	2134053.05	Аналитический	0.10	-
394	404161.50	2134039.07	Аналитический	0.10	-
395	404169.99	2134035.92	Аналитический	0.10	-
340	404305.15	2134119.31	Картометрический	1.00	-
3. Сведения о характерных точках части (частей) границы объекта					
Обозначение характерных точек части границы	Координаты, м		Метод определения координат характерной точки	Средняя квадратическая погрешность положения характерной точки (M _t), м	Описание обозначения точки на местности (при наличии)
	X	Y			
1	2	3	4	5	6
Часть №					
-	-	-	-	-	-

«ГРАФИЧЕСКОЕ ОПИСАНИЕ

местоположения границ

Общественно-деловая зона села Покровка - ОД/1

(наименование объекта, местоположение границ которого описано
(далее - объект)

Раздел 1

Сведения об объекте		
№ п/п	Характеристики объекта	Описание характеристик
1	2	3
1	Местоположение объекта	Воронежская область, Павловский муниципальный район, Покровское сельское поселение, село Покровка
2	Площадь объекта \pm величина погрешности определения площади ($P \pm \text{Дельта } P$)	-
3	Иные характеристики объекта	-

Раздел 2

Сведения о местоположении границ объекта					
1. Система координат: -					
2. Сведения о характерных точках границ объекта					
Обозначение характерных точек границ	Координаты, м		Метод определения координат характерной точки	Средняя квадратическая погрешность положения характерной точки (M), м	Описание обозначения точки на местности (при наличии)
	X	Y			
1	2	3	4	5	6
-	-	-	-	-	-
3. Сведения о характерных точках части (частей) границы объекта					
Обозначение характерных точек части границы	Координаты, м		Метод определения координат характерной точки	Средняя квадратическая погрешность положения характерной точки (M), м	Описание обозначения точки на местности (при наличии)
	X	Y			
1	2	3	4	5	6
Часть №					
-	-	-	-	-	-

Сведения о местоположении измененных (уточненных) границ объекта							
1. Система координат: МСК - 36, зона 2							
2. Сведения о характерных точках границ объекта							
Обозначение характерных точек границ	Существующие координаты, м		Измененные (уточненные) координаты, м		Метод определения координат характерной точки	Средняя квадратическая погрешность положения характерной точки (Мт), м	Описание обозначения точки на местности (при наличии)
	X	Y	X	Y			
1	2	3	4	5	6	7	8
1	404386.61	2133974.42	-	-	Картометрический	1.00	-
2	404305.15	2134119.31	-	-	Картометрический	1.00	-
3	404169.99	2134035.92	-	-	Аналитический	0.10	-
4	404174.13	2134026.40	-	-	Аналитический	0.10	-
5	404169.67	2134024.33	-	-	Аналитический	0.10	-
6	404169.09	2134014.93	-	-	Аналитический	0.10	-
7	404185.48	2133980.67	-	-	Аналитический	0.10	-
8	404209.99	2133933.09	-	-	Аналитический	0.10	-
9	404224.61	2133906.29	-	-	Аналитический	0.10	-
10	404237.40	2133885.85	-	-	Аналитический	0.10	-
11	404250.83	2133888.30	-	-	Картометрический	1.00	-
12	404288.95	2133910.71	-	-	Картометрический	1.00	-
13	404342.52	2133947.13	-	-	Картометрический	1.00	-
1	404386.61	2133974.42	-	-	Картометрический	1.00	-
14	404193.52	2133913.26	-	-	Аналитический	0.10	-
15	404192.69	2133919.95	-	-	Аналитический	0.10	-
16	404190.17	2133926.91	-	-	Аналитический	0.10	-
17	404169.64	2133968.40	-	-	Аналитический	0.10	-
18	404147.57	2134017.94	-	-	Аналитический	0.10	-
19	404132.94	2134013.41	-	-	Аналитический	0.10	-
20	404127.23	2134011.68	-	-	Аналитический	0.10	-
21	404096.07	2133986.11	-	-	Картометрический	1.00	-
22	404047.84	2133945.94	-	-	Картометрический	1.00	-
23	404082.98	2133904.25	-	-	Картометрический	1.00	-
24	404124.64	2133862.92	-	-	Картометрический	1.00	-
25	404136.31	2133872.73	-	-	Картометрический	1.00	-
26	-	-	404189.06	2133910.09	Картометрический	1.00	-
14	404193.52	2133913.26	-	-	Аналитический	0.10	-
27	403455.03	2135369.59	-	-	Картометрический	1.00	-
28	-	-	403439.52	2135398.89	Картометрический	1.00	-
29	-	-	403427.16	2135428.23	Картометрический	1.00	-
30	-	-	403385.38	2135406.77	Картометрический	1.00	-
31	-	-	403369.28	2135470.31	Картометрический	1.00	-

«ГРАФИЧЕСКОЕ ОПИСАНИЕ

местоположения границ

Зона улиц, дорог, инженерной и транспортной инфраструктуры
села Покровка - ИТ1/1

(наименование объекта, местоположение границ которого описано
(далее - объект)

Раздел 1

Сведения об объекте		
№ п/п	Характеристики объекта	Описание характеристик
1	2	3
1	Местоположение объекта	Воронежская область, Павловский муниципальный район, Покровское сельское поселение, село Покровка
2	Площадь объекта \pm величина погрешности определения площади ($P \pm \text{Дельта } P$)	-
3	Иные характеристики объекта	-

Раздел 2

Сведения о местоположении границ объекта					
1. Система координат: -					
2. Сведения о характерных точках границ объекта					
Обозначение характерных точек границ	Координаты, м		Метод определения координат характерной точки	Средняя квадратическая погрешность положения характерной точки (M), м	Описание обозначения точки на местности (при наличии)
	X	Y			
1	2	3	4	5	6
-	-	-	-	-	-
3. Сведения о характерных точках части (частей) границы объекта					
Обозначение характерных точек части границы	Координаты, м		Метод определения координат характерной точки	Средняя квадратическая погрешность положения характерной точки (M), м	Описание обозначения точки на местности (при наличии)
	X	Y			
1	2	3	4	5	6
Часть №					
-	-	-	-	-	-

Сведения о местоположении измененных (уточненных) границ объекта

1. Система координат: МСК - 36, зона 2

2. Сведения о характерных точках границ объекта

Обозначение характерных точек границ	Существующие координаты, м		Измененные (уточненные) координаты, м		Метод определения координат характерной точки	Средняя квадратическая погрешность положения характерной точки (Мт), м	Описание обозначения точки на местности (при наличии)
	X	Y	X	Y			
1	2	3	4	5	6	7	8
1	405197.79	2132579.40	-	-	Аналитический	0.10	-
2	405194.29	2132584.90	-	-	Аналитический	0.10	-
3	405182.14	2132591.29	-	-	Аналитический	0.10	-
4	405173.50	2132597.13	-	-	Аналитический	0.10	-
5	405142.67	2132632.05	-	-	Аналитический	0.10	-
6	405111.71	2132667.11	-	-	Аналитический	0.10	-
7	405077.93	2132705.37	-	-	Аналитический	0.10	-
8	405049.73	2132737.30	-	-	Аналитический	0.10	-
9	405030.79	2132765.56	-	-	Аналитический	0.10	-
10	405019.53	2132779.85	-	-	Аналитический	0.10	-
11	405018.44	2132778.48	-	-	Аналитический	0.10	-
12	405017.65	2132779.10	-	-	Аналитический	0.10	-
13	405018.88	2132780.67	-	-	Аналитический	0.10	-
14	405015.29	2132785.23	-	-	Аналитический	0.10	-
15	405001.37	2132802.90	-	-	Аналитический	0.10	-
16	404978.48	2132833.91	-	-	Аналитический	0.10	-
17	404951.18	2132870.89	-	-	Аналитический	0.10	-
18	404931.63	2132897.37	-	-	Аналитический	0.10	-
19	404931.24	2132905.17	-	-	Аналитический	0.10	-
20	404933.87	2132908.22	-	-	Аналитический	0.10	-
21	404927.54	2132916.85	-	-	Аналитический	0.10	-
22	404923.51	2132916.30	-	-	Аналитический	0.10	-
23	404917.42	2132917.74	-	-	Аналитический	0.10	-
24	404904.10	2132936.29	-	-	Аналитический	0.10	-
25	404886.74	2132959.41	-	-	Аналитический	0.10	-
26	404853.62	2133003.88	-	-	Аналитический	0.10	-
27	404816.53	2133052.95	-	-	Аналитический	0.10	-
28	404786.75	2133093.39	-	-	Аналитический	0.10	-
29	404784.82	2133097.08	-	-	Аналитический	0.10	-
30	404782.89	2133101.78	-	-	Аналитический	0.10	-
31	404788.64	2133108.29	-	-	Аналитический	0.10	-
32	404779.28	2133123.30	-	-	Аналитический	0.10	-
33	404773.31	2133119.66	-	-	Аналитический	0.10	-
34	404769.42	2133122.22	-	-	Аналитический	0.10	-
35	404740.90	2133162.19	-	-	Аналитический	0.10	-

1	2	3	4	5	6	7	8
36	404703.42	2133214.73	-	-	Аналитический	0.10	-
37	-	-	404693.26	2133228.98	Аналитический	0.10	-
38	404659.59	2133276.16	-	-	Аналитический	0.10	-
39	404621.16	2133330.02	-	-	Аналитический	0.10	-
40	404582.21	2133385.29	-	-	Аналитический	0.10	-
41	404541.40	2133443.20	-	-	Аналитический	0.10	-
42	404496.42	2133507.03	-	-	Аналитический	0.10	-
43	404457.05	2133562.89	-	-	Аналитический	0.10	-
44	404415.84	2133622.21	-	-	Аналитический	0.10	-
45	404369.03	2133689.60	-	-	Аналитический	0.10	-
46	404324.24	2133754.06	-	-	Аналитический	0.10	-
47	404286.33	2133808.63	-	-	Аналитический	0.10	-
48	404250.63	2133862.83	-	-	Аналитический	0.10	-
49	404237.40	2133885.85	-	-	Аналитический	0.10	-
50	404224.61	2133906.29	-	-	Аналитический	0.10	-
51	404209.99	2133933.09	-	-	Аналитический	0.10	-
52	404185.48	2133980.67	-	-	Аналитический	0.10	-
53	404169.09	2134014.93	-	-	Аналитический	0.10	-
54	404169.67	2134024.33	-	-	Аналитический	0.10	-
55	404174.13	2134026.40	-	-	Аналитический	0.10	-
56	404169.99	2134035.92	-	-	Аналитический	0.10	-
57	404161.50	2134039.07	-	-	Аналитический	0.10	-
58	404152.73	2134053.05	-	-	Аналитический	0.10	-
59	404125.24	2134093.74	-	-	Аналитический	0.10	-
60	404092.49	2134142.79	-	-	Аналитический	0.10	-
61	404054.28	2134200.02	-	-	Аналитический	0.10	-
62	404013.97	2134260.40	-	-	Аналитический	0.10	-
63	403987.85	2134299.52	-	-	Аналитический	0.10	-
64	403966.57	2134328.13	-	-	Аналитический	0.10	-
65	403941.65	2134364.77	-	-	Аналитический	0.10	-
66	403942.20	2134368.34	-	-	Аналитический	0.10	-
67	403937.21	2134375.58	-	-	Аналитический	0.10	-
68	403931.73	2134378.99	-	-	Аналитический	0.10	-
69	403920.85	2134395.30	-	-	Аналитический	0.10	-
70	403869.00	2134470.08	-	-	Аналитический	0.10	-
71	403849.01	2134500.92	-	-	Аналитический	0.10	-
72	403819.84	2134544.88	-	-	Аналитический	0.10	-
73	403794.05	2134583.76	-	-	Аналитический	0.10	-
74	403739.08	2134662.53	-	-	Аналитический	0.10	-
75	403716.10	2134692.60	-	-	Аналитический	0.10	-
76	403668.00	2134754.59	-	-	Аналитический	0.10	-
77	403643.85	2134787.81	-	-	Аналитический	0.10	-
78	403626.45	2134815.34	-	-	Аналитический	0.10	-
79	403609.10	2134845.28	-	-	Аналитический	0.10	-
80	403582.75	2134895.36	-	-	Аналитический	0.10	-
81	403569.75	2134922.88	-	-	Аналитический	0.10	-
82	403564.72	2134933.07	-	-	Аналитический	0.10	-
83	403563.99	2134948.23	-	-	Аналитический	0.10	-
84	403568.10	2134957.09	-	-	Аналитический	0.10	-
85	403575.61	2134964.53	-	-	Аналитический	0.10	-
86	403614.34	2134984.90	-	-	Аналитический	0.10	-

1	2	3	4	5	6	7	8
87	403630.08	2135000.03	-	-	Аналитический	0.10	-
88	403640.85	2135016.56	-	-	Аналитический	0.10	-
89	403654.86	2135037.58	-	-	Аналитический	0.10	-
90	403670.03	2135063.12	-	-	Аналитический	0.10	-
91	403682.01	2135085.91	-	-	Аналитический	0.10	-
92	403666.80	2135102.93	-	-	Аналитический	0.10	-
93	403648.41	2135067.91	-	-	Аналитический	0.10	-
94	403637.29	2135048.08	-	-	Аналитический	0.10	-
95	403625.90	2135029.88	-	-	Аналитический	0.10	-
96	403614.36	2135015.89	-	-	Аналитический	0.10	-
97	403604.03	2135004.46	-	-	Аналитический	0.10	-
98	403566.25	2134981.98	-	-	Аналитический	0.10	-
99	403563.32	2134986.32	-	-	Аналитический	0.10	-
100	403561.65	2134989.42	-	-	Аналитический	0.10	-
101	403553.70	2134989.86	-	-	Аналитический	0.10	-
102	403544.08	2134987.17	-	-	Аналитический	0.10	-
103	403541.13	2134986.42	-	-	Аналитический	0.10	-
104	403541.47	2134977.86	-	-	Аналитический	0.10	-
105	403543.33	2134965.11	-	-	Аналитический	0.10	-
106	403545.74	2134956.42	-	-	Аналитический	0.10	-
107	403549.00	2134931.86	-	-	Аналитический	0.10	-
108	403554.53	2134912.84	-	-	Аналитический	0.10	-
109	403570.00	2134883.96	-	-	Аналитический	0.10	-
110	403593.74	2134841.55	-	-	Аналитический	0.10	-
111	403615.79	2134808.97	-	-	Аналитический	0.10	-
112	403636.44	2134779.02	-	-	Аналитический	0.10	-
113	403657.85	2134750.50	-	-	Аналитический	0.10	-
114	403670.76	2134732.52	-	-	Аналитический	0.10	-
115	403698.39	2134697.37	-	-	Аналитический	0.10	-
116	403704.76	2134688.25	-	-	Аналитический	0.10	-
117	403710.41	2134678.99	-	-	Аналитический	0.10	-
118	403736.45	2134642.31	-	-	Аналитический	0.10	-
119	403761.40	2134606.00	-	-	Аналитический	0.10	-
120	403771.93	2134590.26	-	-	Аналитический	0.10	-
121	403779.60	2134578.82	-	-	Аналитический	0.10	-
122	403793.61	2134554.97	-	-	Аналитический	0.10	-
123	403807.40	2134533.38	-	-	Аналитический	0.10	-
124	403834.80	2134490.50	-	-	Аналитический	0.10	-
125	403846.99	2134471.03	-	-	Аналитический	0.10	-
126	403847.16	2134466.27	-	-	Аналитический	0.10	-
127	403841.71	2134461.92	-	-	Аналитический	0.10	-
128	403849.76	2134453.27	-	-	Аналитический	0.10	-
129	403857.25	2134459.44	-	-	Аналитический	0.10	-
130	403906.53	2134384.72	-	-	Аналитический	0.10	-
131	403955.15	2134316.51	-	-	Аналитический	0.10	-
132	403960.24	2134308.71	-	-	Аналитический	0.10	-
133	403951.34	2134301.53	-	-	Аналитический	0.10	-
134	403957.82	2134290.55	-	-	Аналитический	0.10	-
135	403962.68	2134292.54	-	-	Аналитический	0.10	-
136	403968.89	2134293.08	-	-	Аналитический	0.10	-
137	403999.73	2134246.91	-	-	Аналитический	0.10	-

1	2	3	4	5	6	7	8
138	404038.33	2134189.12	-	-	Аналитический	0.10	-
139	404075.15	2134133.99	-	-	Аналитический	0.10	-
140	404107.77	2134085.15	-	-	Аналитический	0.10	-
141	404142.17	2134032.47	-	-	Аналитический	0.10	-
142	404135.54	2134026.30	-	-	Аналитический	0.10	-
143	404128.22	2134021.56	-	-	Аналитический	0.10	-
144	404132.94	2134013.41	-	-	Аналитический	0.10	-
145	404147.57	2134017.94	-	-	Аналитический	0.10	-
146	404169.64	2133968.40	-	-	Аналитический	0.10	-
147	404190.17	2133926.91	-	-	Аналитический	0.10	-
148	404192.69	2133919.95	-	-	Аналитический	0.10	-
149	404193.52	2133913.26	-	-	Аналитический	0.10	-
150	-	-	404189.06	2133910.09	Аналитический	0.10	-
151	404196.07	2133899.13	-	-	Аналитический	0.10	-
152	404202.07	2133900.43	-	-	Аналитический	0.10	-
153	404206.76	2133893.74	-	-	Аналитический	0.10	-
154	404217.42	2133876.45	-	-	Аналитический	0.10	-
155	404267.95	2133796.91	-	-	Аналитический	0.10	-
156	404307.98	2133739.71	-	-	Аналитический	0.10	-
157	404353.43	2133674.75	-	-	Аналитический	0.10	-
158	404399.46	2133608.97	-	-	Аналитический	0.10	-
159	404439.95	2133551.11	-	-	Аналитический	0.10	-
160	404479.51	2133495.77	-	-	Аналитический	0.10	-
161	404526.20	2133430.47	-	-	Аналитический	0.10	-
162	404571.35	2133367.33	-	-	Аналитический	0.10	-
163	404607.76	2133316.41	-	-	Аналитический	0.10	-
164	404644.91	2133262.92	-	-	Аналитический	0.10	-
165	404686.91	2133202.44	-	-	Аналитический	0.10	-
166	404721.83	2133152.16	-	-	Аналитический	0.10	-
167	404751.45	2133109.52	-	-	Аналитический	0.10	-
168	404753.89	2133104.58	-	-	Аналитический	0.10	-
169	404753.21	2133101.74	-	-	Аналитический	0.10	-
170	404748.76	2133099.25	-	-	Аналитический	0.10	-
171	404754.16	2133087.04	-	-	Аналитический	0.10	-
172	404758.67	2133088.83	-	-	Аналитический	0.10	-
173	404764.98	2133086.45	-	-	Аналитический	0.10	-
174	404786.93	2133057.11	-	-	Аналитический	0.10	-
175	404822.25	2133009.90	-	-	Аналитический	0.10	-
176	404855.83	2132965.02	-	-	Аналитический	0.10	-
177	404885.17	2132925.80	-	-	Аналитический	0.10	-
178	404899.41	2132906.65	-	-	Аналитический	0.10	-
179	404905.78	2132897.54	-	-	Аналитический	0.10	-
180	404932.57	2132859.45	-	-	Аналитический	0.10	-
181	404957.73	2132823.68	-	-	Аналитический	0.10	-
182	404981.00	2132790.61	-	-	Аналитический	0.10	-
183	404997.84	2132766.60	-	-	Аналитический	0.10	-
184	405010.90	2132750.01	-	-	Аналитический	0.10	-
185	405032.27	2132723.81	-	-	Аналитический	0.10	-
186	405062.68	2132688.73	-	-	Аналитический	0.10	-
187	405098.12	2132647.83	-	-	Аналитический	0.10	-
188	405128.16	2132613.17	-	-	Аналитический	0.10	-

«ГРАФИЧЕСКОЕ ОПИСАНИЕ

местоположения границ

Зона сельскохозяйственного производства села Покровка - СХ2/1

(наименование объекта, местоположение границ которого описано
(далее - объект)

Раздел 1

Сведения об объекте		
№ п/п	Характеристики объекта	Описание характеристик
1	2	3
1	Местоположение объекта	Воронежская область, Павловский муниципальный район, Покровское сельское поселение, село Покровка
2	Площадь объекта \pm величина погрешности определения площади ($P \pm \text{Дельта } P$)	-
3	Иные характеристики объекта	-

Раздел 2

Сведения о местоположении границ объекта					
1. Система координат: -					
2. Сведения о характерных точках границ объекта					
Обозначение характерных точек границ	Координаты, м		Метод определения координат характерной точки	Средняя квадратическая погрешность положения характерной точки (M), м	Описание обозначения точки на местности (при наличии)
	X	Y			
1	2	3	4	5	6
-	-	-	-	-	-
3. Сведения о характерных точках части (частей) границы объекта					
Обозначение характерных точек части границы	Координаты, м		Метод определения координат характерной точки	Средняя квадратическая погрешность положения характерной точки (M), м	Описание обозначения точки на местности (при наличии)
	X	Y			
1	2	3	4	5	6
Часть №					
-	-	-	-	-	-

Сведения о местоположении измененных (уточненных) границ объекта							
1. Система координат: МСК - 36, зона 2							
2. Сведения о характерных точках границ объекта							
Обозначение характерных точек границ	Существующие координаты, м		Измененные (уточненные) координаты, м		Метод определения координат характерной точки	Средняя квадратическая погрешность положения характерной точки (Мт), м	Описание обозначения точки на местности (при наличии)
	X	Y	X	Y			
1	2	3	4	5	6	7	8
1	405418.43	2132844.46	-	-	Аналитический	0.10	-
2	405362.48	2132908.42	-	-	Аналитический	0.30	-
3	405224.78	2133055.49	-	-	Аналитический	0.30	-
4	405055.95	2133245.59	-	-	Аналитический	0.10	-
5	405044.62	2133221.19	-	-	Аналитический	0.10	-
6	405028.22	2133175.92	-	-	Аналитический	0.10	-
7	405020.78	2133146.29	-	-	Аналитический	0.10	-
8	404993.00	2133178.99	-	-	Аналитический	0.10	-
9	404947.95	2133225.50	-	-	Аналитический	0.10	-
10	404932.54	2133253.14	-	-	Аналитический	0.10	-
11	404926.06	2133298.35	-	-	Аналитический	0.10	-
12	405018.80	2133339.32	-	-	Картометрический	1.00	-
13	405077.74	2133355.83	-	-	Картометрический	1.00	-
14	405097.79	2133368.97	-	-	Картометрический	1.00	-
15	405055.16	2133421.46	-	-	Картометрический	1.00	-
16	405026.88	2133444.80	-	-	Картометрический	1.00	-
17	404991.83	2133491.32	-	-	Аналитический	0.30	-
18	404989.59	2133476.86	-	-	Аналитический	0.30	-
19	404958.23	2133433.30	-	-	Аналитический	0.30	-
20	404923.57	2133494.11	-	-	Аналитический	0.30	-
21	404902.79	2133535.20	-	-	Аналитический	0.30	-
22	404889.96	2133554.99	-	-	Картометрический	1.00	-
23	404805.36	2133487.87	-	-	Аналитический	0.10	-
24	404785.95	2133499.38	-	-	Аналитический	0.10	-
25	404783.06	2133505.25	-	-	Аналитический	0.10	-
26	404775.51	2133501.72	-	-	Аналитический	0.10	-
27	404770.68	2133477.65	-	-	Аналитический	0.10	-
28	404808.59	2133423.84	-	-	Аналитический	0.10	-
29	404816.82	2133429.66	-	-	Аналитический	0.10	-
30	404833.08	2133405.57	-	-	Аналитический	0.10	-
31	404792.84	2133373.59	-	-	Аналитический	0.10	-
32	404800.78	2133330.76	-	-	Аналитический	0.10	-
33	404737.74	2133254.69	-	-	Картометрический	1.00	-
34	404693.26	2133228.98	-	-	Картометрический	1.00	-
35	404703.42	2133214.73	-	-	Аналитический	0.10	-

1	2	3	4	5	6	7	8
36	404740.90	2133162.19	-	-	Аналитический	0.10	-
37	404769.42	2133122.22	-	-	Аналитический	0.10	-
38	404773.31	2133119.66	-	-	Аналитический	0.10	-
39	404779.28	2133123.30	-	-	Аналитический	0.10	-
40	404788.64	2133108.29	-	-	Аналитический	0.10	-
41	404782.89	2133101.78	-	-	Аналитический	0.10	-
42	404784.82	2133097.08	-	-	Аналитический	0.10	-
43	404786.75	2133093.39	-	-	Аналитический	0.10	-
44	404816.53	2133052.95	-	-	Аналитический	0.10	-
45	404853.62	2133003.88	-	-	Аналитический	0.10	-
46	404886.74	2132959.41	-	-	Аналитический	0.10	-
47	404904.10	2132936.29	-	-	Аналитический	0.10	-
48	404917.42	2132917.74	-	-	Аналитический	0.10	-
49	404923.51	2132916.30	-	-	Аналитический	0.10	-
50	404927.54	2132916.85	-	-	Аналитический	0.10	-
51	404933.87	2132908.22	-	-	Аналитический	0.10	-
52	404931.24	2132905.17	-	-	Аналитический	0.10	-
53	404931.63	2132897.37	-	-	Аналитический	0.10	-
54	404951.18	2132870.89	-	-	Аналитический	0.10	-
55	404978.48	2132833.91	-	-	Аналитический	0.10	-
56	405001.37	2132802.90	-	-	Аналитический	0.10	-
57	405015.29	2132785.23	-	-	Аналитический	0.10	-
58	405018.88	2132780.67	-	-	Аналитический	0.10	-
59	405017.65	2132779.10	-	-	Аналитический	0.10	-
60	405018.44	2132778.48	-	-	Аналитический	0.10	-
61	405019.53	2132779.85	-	-	Аналитический	0.10	-
62	405030.79	2132765.56	-	-	Аналитический	0.10	-
63	405049.73	2132737.30	-	-	Аналитический	0.10	-
64	405077.93	2132705.37	-	-	Аналитический	0.10	-
65	405111.71	2132667.11	-	-	Аналитический	0.10	-
66	405142.67	2132632.05	-	-	Аналитический	0.10	-
67	405173.50	2132597.13	-	-	Аналитический	0.10	-
68	405182.14	2132591.29	-	-	Аналитический	0.10	-
69	405194.29	2132584.90	-	-	Аналитический	0.10	-
70	405197.79	2132579.40	-	-	Аналитический	0.10	-
71	405205.61	2132585.07	-	-	Картометрический	1.00	-
72	405255.63	2132614.61	-	-	Картометрический	1.00	-
73	405283.36	2132633.34	-	-	Картометрический	1.00	-
74	405302.95	2132648.17	-	-	Картометрический	1.00	-
75	405333.08	2132685.26	-	-	Картометрический	1.00	-
76	405357.76	2132739.18	-	-	Картометрический	1.00	-
77	405363.12	2132773.32	-	-	Картометрический	1.00	-
1	405418.43	2132844.46	-	-	Аналитический	0.10	-
78	403556.20	2135780.59	-	-	Картометрический	1.00	-
79	-	-	403518.51	2135920.81	Картометрический	1.00	-
80	-	-	403510.59	2135953.78	Картометрический	1.00	-
81	403485.79	2135948.62	-	-	Картометрический	1.00	-
82	403477.19	2135995.69	-	-	Картометрический	1.00	-
83	403436.92	2135991.01	-	-	Картометрический	1.00	-
84	403426.87	2136037.28	-	-	Картометрический	1.00	-

«ГРАФИЧЕСКОЕ ОПИСАНИЕ

местоположения границ

Зона застройки индивидуальными жилыми домами села Грань - Ж1/2

(наименование объекта, местоположение границ которого описано
(далее - объект)

Раздел 1

Сведения об объекте		
№ п/п	Характеристики объекта	Описание характеристик
1	2	3
1	Местоположение объекта	Воронежская область, Павловский муниципальный район, Покровское сельское поселение, село Грань
2	Площадь объекта ± величина погрешности определения площади ($P \pm \Delta P$)	-
3	Иные характеристики объекта	-

Раздел 2

Сведения о местоположении границ объекта					
1. Система координат: МСК - 36, зона 2					
2. Сведения о характерных точках границ объекта					
Обозначение характерных точек границ	Координаты, м		Метод определения координат характерной точки	Средняя квадратическая погрешность положения характерной точки (М), м	Описание обозначения точки на местности (при наличии)
	X	Y			
1	2	3	4	5	6
1	412349.42	2129877.87	Картометрический	1.00	-
2	412324.54	2129919.78	Картометрический	1.00	-
3	412273.52	2129936.71	Картометрический	1.00	-
4	412288.45	2130000.57	Картометрический	1.00	-
5	412280.18	2130004.86	Картометрический	1.00	-
6	412243.78	2130023.73	Картометрический	1.00	-
7	412200.46	2130035.84	Картометрический	1.00	-
8	412172.11	2129949.15	Картометрический	1.00	-
9	412143.79	2129920.70	Картометрический	1.00	-
10	412140.56	2129917.46	Картометрический	1.00	-
11	412134.66	2129911.53	Картометрический	1.00	-
12	412131.22	2129885.31	Картометрический	1.00	-
13	412119.32	2129880.25	Картометрический	1.00	-
14	411916.09	2129887.34	Картометрический	1.00	-
15	411718.31	2129825.35	Картометрический	1.00	-
16	411717.77	2129836.90	Картометрический	1.00	-
17	411695.70	2129843.12	Картометрический	1.00	-
18	411695.98	2129831.75	Картометрический	1.00	-
19	411650.14	2129820.82	Картометрический	1.00	-
20	411549.02	2130026.55	Картометрический	1.00	-
21	411502.24	2130001.64	Картометрический	1.00	-
22	411496.32	2130011.01	Картометрический	1.00	-
23	411459.01	2129988.13	Картометрический	1.00	-
24	411394.17	2130101.38	Картометрический	1.00	-
25	411452.77	2130125.48	Картометрический	1.00	-
26	411434.34	2130174.34	Картометрический	1.00	-
27	411447.63	2130182.44	Картометрический	1.00	-
28	411400.40	2130329.54	Картометрический	1.00	-
29	411331.57	2130310.14	Картометрический	1.00	-
30	411325.73	2130390.07	Картометрический	1.00	-
31	411241.17	2130425.20	Картометрический	1.00	-
32	411208.83	2130430.94	Картометрический	1.00	-
33	411159.84	2130430.35	Картометрический	1.00	-
34	411140.27	2130355.92	Картометрический	1.00	-

1	2	3	4	5	6
35	411166.00	2130336.26	Картометрический	1.00	-
36	411167.09	2130330.92	Картометрический	1.00	-
37	411182.18	2130327.15	Картометрический	1.00	-
38	411201.57	2130306.95	Картометрический	1.00	-
39	411203.18	2130291.05	Картометрический	1.00	-
40	411203.18	2130202.44	Картометрический	1.00	-
41	411207.76	2130181.97	Картометрический	1.00	-
42	411221.23	2130161.77	Картометрический	1.00	-
43	411235.24	2130148.57	Картометрический	1.00	-
44	411242.20	2130117.54	Картометрический	1.00	-
45	411360.56	2129925.88	Картометрический	1.00	-
46	411406.01	2129805.52	Картометрический	1.00	-
47	411405.25	2129760.76	Картометрический	1.00	-
48	411407.14	2129745.41	Картометрический	1.00	-
49	411392.59	2129742.18	Картометрический	1.00	-
50	411393.98	2129729.20	Картометрический	1.00	-
51	411431.52	2129686.29	Картометрический	1.00	-
52	411404.13	2129672.74	Картометрический	1.00	-
53	411407.13	2129626.26	Картометрический	1.00	-
54	411534.01	2129607.02	Картометрический	1.00	-
55	411585.54	2129585.96	Картометрический	1.00	-
56	411641.72	2129552.63	Картометрический	1.00	-
57	411663.87	2129556.86	Картометрический	1.00	-
58	411693.07	2129562.21	Картометрический	1.00	-
59	411832.02	2129587.90	Аналитический	0.20	-
60	411955.81	2129623.64	Аналитический	0.20	-
61	411989.45	2129631.20	Аналитический	0.20	-
62	412096.94	2129647.94	Аналитический	0.20	-
63	412170.58	2129662.18	Аналитический	0.20	-
64	412259.69	2129696.28	Аналитический	0.20	-
65	412273.73	2129701.00	Аналитический	0.20	-
66	412287.76	2129705.74	Аналитический	0.20	-
1	412349.42	2129877.87	Картометрический	1.00	-
67	411633.03	2129779.87	Картометрический	1.00	-
68	411632.11	2129780.27	Картометрический	1.00	-
69	411629.83	2129775.04	Картометрический	1.00	-
70	411630.75	2129774.64	Картометрический	1.00	-
67	411633.03	2129779.87	Картометрический	1.00	-
71	411225.47	2130411.88	Картометрический	1.00	-
72	411224.47	2130411.88	Картометрический	1.00	-
73	411224.47	2130410.88	Картометрический	1.00	-
74	411225.47	2130410.88	Картометрический	1.00	-
71	411225.47	2130411.88	Картометрический	1.00	-
75	411133.54	2130489.10	Картометрический	1.00	-
76	411108.91	2130507.82	Картометрический	1.00	-

1	2	3	4	5	6
77	411068.78	2130462.84	Картометрический	1.00	-
78	411098.00	2130438.53	Картометрический	1.00	-
75	411133.54	2130489.10	Картометрический	1.00	-
79	411033.76	2130277.66	Картометрический	1.00	-
80	411011.62	2130285.18	Картометрический	1.00	-
81	410988.28	2130296.01	Картометрический	1.00	-
82	410986.99	2130293.53	Картометрический	1.00	-
83	410960.36	2130302.58	Картометрический	1.00	-
84	410852.52	2130052.24	Картометрический	1.00	-
85	410802.13	2129928.19	Картометрический	1.00	-
86	410706.41	2129943.79	Картометрический	1.00	-
87	410697.70	2129909.69	Картометрический	1.00	-
88	410704.29	2129908.88	Аналитический	0.10	-
89	410703.21	2129905.98	Картометрический	1.00	-
90	410695.54	2129896.41	Картометрический	1.00	-
91	410690.03	2129832.91	Картометрический	1.00	-
92	410670.90	2129739.75	Картометрический	1.00	-
93	410751.63	2129718.78	Картометрический	1.00	-
94	410788.66	2129739.12	Картометрический	1.00	-
95	410816.40	2129750.97	Картометрический	1.00	-
96	410911.48	2129751.78	Картометрический	1.00	-
97	410944.88	2129763.90	Картометрический	1.00	-
98	410970.20	2129804.84	Картометрический	1.00	-
99	410990.13	2129800.80	Картометрический	1.00	-
100	410997.40	2129827.19	Картометрический	1.00	-
101	410978.28	2129830.96	Картометрический	1.00	-
102	411002.69	2129998.09	Картометрический	1.00	-
103	411002.61	2130048.48	Картометрический	1.00	-
104	411000.11	2130111.78	Картометрический	1.00	-
105	411001.84	2130155.38	Картометрический	1.00	-
106	411020.71	2130207.62	Картометрический	1.00	-
107	411026.38	2130224.59	Картометрический	1.00	-
108	411029.98	2130250.37	Картометрический	1.00	-
109	411033.20	2130259.62	Картометрический	1.00	-
110	411031.63	2130262.27	Картометрический	1.00	-
75	411033.76	2130277.66	Картометрический	1.00	-
111	410788.25	2129867.28	Картометрический	1.00	-
112	410787.27	2129867.49	Картометрический	1.00	-
113	410786.11	2129862.07	Картометрический	1.00	-
114	410787.09	2129861.86	Картометрический	1.00	-
111	410788.25	2129867.28	Картометрический	1.00	-
115	410800.14	2129921.62	Картометрический	1.00	-
116	410799.14	2129921.62	Картометрический	1.00	-
117	410799.14	2129920.62	Картометрический	1.00	-
118	410800.14	2129920.62	Картометрический	1.00	-

1	2	3	4	5	6
115	410800.14	2129921.62	Картометрический	1.00	-
119	410613.46	2129974.15	Картометрический	1.00	-
120	410573.78	2129978.37	Картометрический	1.00	-
121	410534.09	2129982.60	Картометрический	1.00	-
122	410495.82	2129987.70	Картометрический	1.00	-
123	410459.50	2129992.54	Картометрический	1.00	-
124	410389.11	2130001.58	Картометрический	1.00	-
125	410320.02	2130010.45	Картометрический	1.00	-
126	410284.94	2130016.35	Картометрический	1.00	-
127	410243.64	2130023.29	Картометрический	1.00	-
128	410201.39	2130030.40	Аналитический	0.10	-
129	410161.60	2130037.09	Аналитический	0.10	-
130	410098.46	2130046.03	Аналитический	0.10	-
131	410041.49	2130054.10	Аналитический	0.10	-
132	409998.82	2130059.58	Аналитический	0.10	-
133	409943.38	2130066.70	Аналитический	0.10	-
134	409892.81	2130073.20	Аналитический	0.10	-
135	409847.73	2130078.99	Аналитический	0.10	-
136	409781.96	2130090.52	Аналитический	0.10	-
137	409719.99	2130101.39	Аналитический	0.10	-
138	409664.69	2130112.77	Аналитический	0.10	-
139	409628.25	2130120.54	Аналитический	0.10	-
140	409601.65	2130126.91	Аналитический	0.10	-
141	409576.80	2130133.60	Аналитический	0.10	-
142	409543.40	2130143.93	Аналитический	0.10	-
143	409504.65	2130151.83	Аналитический	0.10	-
144	409476.80	2130153.22	Аналитический	0.10	-
145	409428.34	2130154.07	Аналитический	0.10	-
146	409375.27	2130155.00	Аналитический	0.10	-
147	409315.28	2130162.66	Аналитический	0.10	-
148	409274.59	2130167.53	Аналитический	0.10	-
149	409223.94	2130177.56	Аналитический	0.10	-
150	409195.51	2130186.30	Аналитический	0.10	-
151	409152.01	2130198.53	Аналитический	0.10	-
152	409099.51	2130213.46	Аналитический	0.10	-
153	409064.05	2130223.54	Аналитический	0.10	-
154	409015.66	2130237.30	Аналитический	0.10	-
155	408967.04	2130251.13	Аналитический	0.10	-
156	408926.18	2130262.75	Аналитический	0.10	-
157	408887.77	2130274.50	Аналитический	0.10	-
158	408830.56	2130291.99	Аналитический	0.10	-
159	408780.54	2130307.28	Аналитический	0.10	-
160	408736.85	2130320.64	Аналитический	0.10	-
161	408678.74	2130340.99	Аналитический	0.10	-
162	408651.69	2130350.49	Аналитический	0.10	-
163	408636.46	2130356.59	Аналитический	0.10	-
164	408623.41	2130360.69	Аналитический	0.10	-

1	2	3	4	5	6
165	408599.13	2130367.59	Аналитический	0.10	-
166	408596.67	2130368.22	Аналитический	0.10	-
167	408559.34	2130331.56	Аналитический	0.10	-
168	408539.80	2130263.68	Аналитический	0.10	-
169	408507.72	2130223.46	Аналитический	0.10	-
170	408482.17	2130158.40	Аналитический	0.10	-
171	408521.46	2130146.66	Аналитический	0.10	-
172	408582.23	2130105.34	Аналитический	0.10	-
173	408629.95	2130078.14	Аналитический	0.10	-
174	408713.83	2130062.84	Аналитический	0.10	-
175	408770.60	2130046.84	Аналитический	0.10	-
176	408810.09	2130047.25	Аналитический	0.20	-
177	408844.12	2130010.00	Аналитический	0.20	-
178	408930.05	2129974.88	Аналитический	0.20	-
179	408982.42	2129939.24	Аналитический	0.20	-
180	409002.11	2129931.44	Картометрический	1.00	-
181	409014.18	2129917.70	Картометрический	1.00	-
182	409035.94	2129914.71	Картометрический	1.00	-
183	409098.58	2129943.75	Картометрический	1.00	-
184	409113.71	2129957.21	Картометрический	1.00	-
185	409161.33	2129946.74	Картометрический	1.00	-
186	409189.65	2129949.34	Картометрический	1.00	-
187	409212.20	2129998.88	Картометрический	1.00	-
188	409239.01	2130000.65	Картометрический	1.00	-
189	409243.45	2130014.92	Картометрический	1.00	-
190	409263.11	2130010.21	Картометрический	1.00	-
191	409263.65	2130003.61	Картометрический	1.00	-
192	409375.56	2130016.13	Картометрический	1.00	-
193	409396.30	2130013.71	Картометрический	1.00	-
194	409414.89	2130019.36	Картометрический	1.00	-
195	409414.89	2130071.35	Картометрический	1.00	-
196	409445.59	2130067.71	Картометрический	1.00	-
197	409444.65	2130035.66	Картометрический	1.00	-
198	409453.94	2130033.37	Картометрический	1.00	-
199	409453.54	2130018.69	Картометрический	1.00	-
200	409476.56	2130015.32	Картометрический	1.00	-
201	409487.20	2130005.22	Картометрический	1.00	-
202	409507.94	2130003.20	Картометрический	1.00	-
203	409560.34	2130011.30	Картометрический	1.00	-
204	409559.68	2129986.36	Картометрический	1.00	-
205	409553.85	2129964.51	Картометрический	1.00	-
206	409558.09	2129946.81	Картометрический	1.00	-
207	409552.40	2129919.56	Картометрический	1.00	-
208	409555.77	2129903.10	Картометрический	1.00	-
209	409576.49	2129887.50	Картометрический	1.00	-
210	409644.70	2129889.20	Картометрический	1.00	-
211	409651.67	2129916.50	Картометрический	1.00	-
212	409675.19	2129925.14	Картометрический	1.00	-

1	2	3	4	5	6
213	409695.91	2129926.77	Картометрический	1.00	-
214	409708.81	2129937.40	Картометрический	1.00	-
215	409717.61	2129958.82	Картометрический	1.00	-
216	409730.99	2129966.36	Картометрический	1.00	-
217	409768.47	2129977.44	Картометрический	1.00	-
218	409763.73	2129908.10	Картометрический	1.00	-
219	409758.03	2129847.32	Картометрический	1.00	-
220	409755.80	2129834.87	Картометрический	1.00	-
221	409754.66	2129808.47	Картометрический	1.00	-
222	409784.20	2129802.72	Картометрический	1.00	-
223	409798.96	2129800.02	Картометрический	1.00	-
224	409813.11	2129799.99	Картометрический	1.00	-
225	409814.45	2129812.92	Картометрический	1.00	-
226	409940.24	2129804.57	Картометрический	1.00	-
227	410014.57	2129787.87	Картометрический	1.00	-
228	410018.61	2129797.83	Картометрический	1.00	-
229	410060.09	2129783.02	Картометрический	1.00	-
230	410110.19	2129781.94	Картометрический	1.00	-
231	410144.94	2129767.94	Аналитический	0.10	-
232	410166.75	2129760.93	Аналитический	0.10	-
233	410224.93	2129749.62	Картометрический	1.00	-
234	410348.83	2129718.11	Картометрический	1.00	-
235	410355.29	2129722.69	Картометрический	1.00	-
236	410454.95	2129695.75	Картометрический	1.00	-
237	410470.30	2129724.84	Картометрический	1.00	-
238	410473.02	2129767.78	Картометрический	1.00	-
239	410519.12	2129771.82	Картометрический	1.00	-
240	410558.48	2129766.55	Картометрический	1.00	-
241	410560.88	2129778.89	Картометрический	1.00	-
242	410586.77	2129894.49	Картометрический	1.00	-
243	410587.40	2129897.96	Картометрический	1.00	-
244	410600.76	2129915.46	Картометрический	1.00	-
119	410613.46	2129974.15	Картометрический	1.00	-
245	410446.47	2130014.57	Картометрический	1.00	-
246	410460.02	2130073.00	Аналитический	0.30	-
247	410303.81	2130102.30	Аналитический	0.30	-
248	410171.60	2130126.30	Аналитический	0.30	-
249	410166.59	2130127.19	Картометрический	1.00	-
250	410158.77	2130129.78	Картометрический	1.00	-
251	410078.26	2130151.53	Картометрический	1.00	-
252	410055.62	2130154.25	Картометрический	1.00	-
253	409896.92	2130180.66	Картометрический	1.00	-
254	409640.01	2130216.57	Картометрический	1.00	-
255	409456.99	2130250.84	Картометрический	1.00	-
256	409448.19	2130179.12	Картометрический	1.00	-
257	409476.62	2130177.11	Аналитический	0.10	-
258	409510.95	2130172.56	Картометрический	1.00	-

1	2	3	4	5	6
259	409546.00	2130165.20	Аналитический	0.10	-
260	409582.66	2130154.22	Аналитический	0.10	-
261	409606.93	2130147.70	Аналитический	0.10	-
262	409632.99	2130141.46	Аналитический	0.10	-
263	409669.16	2130133.74	Аналитический	0.10	-
264	409725.81	2130121.52	Аналитический	0.10	-
265	409785.61	2130111.07	Аналитический	0.10	-
266	409852.51	2130099.38	Аналитический	0.10	-
267	409894.13	2130094.29	Аналитический	0.10	-
268	409956.18	2130086.72	Аналитический	0.10	-
269	410004.76	2130080.78	Аналитический	0.10	-
270	410043.77	2130076.02	Аналитический	0.10	-
271	410102.18	2130067.69	Аналитический	0.10	-
272	410166.81	2130058.48	Аналитический	0.10	-
273	410206.91	2130052.12	Аналитический	0.10	-
274	410247.08	2130045.75	Аналитический	0.10	-
275	410286.81	2130039.45	Аналитический	0.10	-
276	410322.59	2130033.78	Аналитический	0.10	-
277	410392.43	2130022.95	Аналитический	0.10	-
245	410446.47	2130014.57	Картометрический	1.00	-
278	409387.07	2130252.36	Картометрический	1.00	-
279	409335.48	2130259.89	Картометрический	1.00	-
280	409298.06	2130253.60	Картометрический	1.00	-
281	409247.72	2130258.64	Картометрический	1.00	-
282	409220.36	2130255.52	Картометрический	1.00	-
283	409151.53	2130279.24	Картометрический	1.00	-
284	409152.86	2130294.54	Картометрический	1.00	-
285	409144.54	2130305.36	Картометрический	1.00	-
286	409090.69	2130323.52	Картометрический	1.00	-
287	409054.06	2130313.29	Картометрический	1.00	-
288	408948.78	2130354.48	Картометрический	1.00	-
289	408930.14	2130282.29	Картометрический	1.00	-
290	408973.33	2130269.60	Картометрический	1.00	-
291	409019.48	2130256.05	Картометрический	1.00	-
292	409068.14	2130241.76	Картометрический	1.00	-
293	409106.19	2130230.58	Картометрический	1.00	-
294	409159.13	2130215.03	Картометрический	1.00	-
295	409199.46	2130203.19	Картометрический	1.00	-
296	409234.77	2130191.95	Картометрический	1.00	-
297	409252.44	2130186.86	Картометрический	1.00	-
298	409275.42	2130181.51	Картометрический	1.00	-
299	409285.45	2130179.39	Картометрический	1.00	-
300	409317.92	2130177.21	Картометрический	1.00	-
301	409374.12	2130178.15	Картометрический	1.00	-
302	409377.86	2130187.09	Картометрический	1.00	-
278	409387.07	2130252.36	Картометрический	1.00	-

1	2	3	4	5	6
303	408072.10	2130525.97	Картометрический	1.00	-
304	408018.00	2130543.23	Картометрический	1.00	-
305	407949.81	2130564.64	Картометрический	1.00	-
306	407898.29	2130548.32	Картометрический	1.00	-
307	407879.85	2130470.30	Картометрический	1.00	-
308	407860.91	2130429.98	Картометрический	1.00	-
309	407866.77	2130415.29	Картометрический	1.00	-
310	407905.55	2130380.38	Картометрический	1.00	-
311	407922.78	2130361.16	Картометрический	1.00	-
312	407950.08	2130353.78	Картометрический	1.00	-
313	407968.01	2130348.70	Картометрический	1.00	-
314	407983.08	2130339.33	Картометрический	1.00	-
315	408004.74	2130350.24	Картометрический	1.00	-
316	408020.09	2130350.84	Картометрический	1.00	-
317	408050.55	2130458.00	Картометрический	1.00	-
318	408052.00	2130485.58	Картометрический	1.00	-
319	408065.27	2130515.16	Картометрический	1.00	-
303	408072.10	2130525.97	Картометрический	1.00	-
3. Сведения о характерных точках части (частей) границы объекта					
Обозначение характерных точек части границы	Координаты, м		Метод определения координат характерной точки	Средняя квадратическая погрешность положения характерной точки (M), м	Описание обозначения точки на местности (при наличии)
	X	Y			
1	2	3	4	5	6
Часть №					
-	-	-	-	-	-

«ГРАФИЧЕСКОЕ ОПИСАНИЕ

местоположения границ

Общественно-деловая зона села Грань - ОД/2

(наименование объекта, местоположение границ которого описано
(далее - объект)

Раздел 1

Сведения об объекте		
№ п/п	Характеристики объекта	Описание характеристик
1	2	3
1	Местоположение объекта	Воронежская область, Павловский муниципальный район, Покровское сельское поселение, село Грань
2	Площадь объекта \pm величина погрешности определения площади ($P \pm \text{Дельта } P$)	-
3	Иные характеристики объекта	-

Раздел 2

Сведения о местоположении границ объекта					
1. Система координат: -					
2. Сведения о характерных точках границ объекта					
Обозначение характерных точек границ	Координаты, м		Метод определения координат характерной точки	Средняя квадратическая погрешность положения характерной точки (M), м	Описание обозначения точки на местности (при наличии)
	X	Y			
1	2	3	4	5	6
-	-	-	-	-	-
3. Сведения о характерных точках части (частей) границы объекта					
Обозначение характерных точек части границы	Координаты, м		Метод определения координат характерной точки	Средняя квадратическая погрешность положения характерной точки (M), м	Описание обозначения точки на местности (при наличии)
	X	Y			
1	2	3	4	5	6
Часть №					
-	-	-	-	-	-

Сведения о местоположении измененных (уточненных) границ объекта							
1. Система координат: МСК - 36, зона 2							
2. Сведения о характерных точках границ объекта							
Обозначение характерных точек границ	Существующие координаты, м		Измененные (уточненные) координаты, м		Метод определения координат характерной точки	Средняя квадратическая погрешность положения характерной точки (Мт), м	Описание обозначения точки на местности (при наличии)
	X	Y	X	Y			
1	2	3	4	5	6	7	8
1	410802.13	2129928.19	-	-	Картометрический	1.00	-
2	410799.19	2130017.62	-	-	Картометрический	1.00	-
3	410719.11	2130038.52	-	-	Картометрический	1.00	-
4	-	-	410679.68	2130034.00	Картометрический	1.00	-
5	-	-	410653.81	2130038.75	Картометрический	1.00	-
6	410648.43	2130039.43	-	-	Картометрический	1.00	-
7	410500.95	2130066.46	-	-	Картометрический	1.00	-
8	410460.02	2130073.00	-	-	Картометрический	1.00	-
9	410446.47	2130014.57	-	-	Картометрический	1.00	-
10	410461.98	2130012.16	-	-	Картометрический	1.00	-
11	410505.12	2130008.49	-	-	Картометрический	1.00	-
12	410524.61	2130006.62	-	-	Картометрический	1.00	-
13	410531.38	2130016.96	-	-	Картометрический	1.00	-
14	410544.61	2130015.24	-	-	Картометрический	1.00	-
15	410544.55	2130006.69	-	-	Аналитический	0.10	-
16	410548.39	2130002.55	-	-	Аналитический	0.10	-
17	410557.06	2130001.27	-	-	Аналитический	0.10	-
18	410581.12	2130000.66	-	-	Аналитический	0.10	-
19	410607.17	2130000.02	-	-	Аналитический	0.10	-
20	410614.54	2130001.47	-	-	Аналитический	0.10	-
21	410622.28	2130000.37	-	-	Аналитический	0.10	-
22	410628.36	2129996.94	-	-	Аналитический	0.10	-
23	410638.74	2129996.50	-	-	Аналитический	0.10	-
24	410647.03	2129998.82	-	-	Картометрический	1.00	-
25	410655.98	2130004.79	-	-	Картометрический	1.00	-
26	410687.85	2130000.60	-	-	Картометрический	1.00	-
27	410689.75	2129988.22	-	-	Картометрический	1.00	-
28	410688.48	2129978.83	-	-	Картометрический	1.00	-
29	410686.66	2129967.62	-	-	Картометрический	1.00	-
30	410681.21	2129963.71	-	-	Картометрический	1.00	-
31	410666.02	2129967.50	-	-	Картометрический	1.00	-
32	410648.10	2129971.50	-	-	Картометрический	1.00	-
33	410636.80	2129972.46	-	-	Картометрический	1.00	-
34	410613.46	2129974.15	-	-	Картометрический	1.00	-
35	410600.76	2129915.46	-	-	Картометрический	1.00	-

«ГРАФИЧЕСКОЕ ОПИСАНИЕ

местоположения границ

Зона улиц, дорог, инженерной и транспортной инфраструктуры села Грань - ИТ1/2

(наименование объекта, местоположение границ которого описано
(далее - объект)

Раздел 1

Сведения об объекте		
№ п/п	Характеристики объекта	Описание характеристик
1	2	3
1	Местоположение объекта	Воронежская область, Павловский муниципальный район, Покровское сельское поселение, село Грань
2	Площадь объекта \pm величина погрешности определения площади ($P \pm \text{Дельта } P$)	-
3	Иные характеристики объекта	-

Раздел 2

Сведения о местоположении границ объекта					
1. Система координат: -					
2. Сведения о характерных точках границ объекта					
Обозначение характерных точек границ	Координаты, м		Метод определения координат характерной точки	Средняя квадратическая погрешность положения характерной точки (M), м	Описание обозначения точки на местности (при наличии)
	X	Y			
1	2	3	4	5	6
-	-	-	-	-	-
3. Сведения о характерных точках части (частей) границы объекта					
Обозначение характерных точек части границы	Координаты, м		Метод определения координат характерной точки	Средняя квадратическая погрешность положения характерной точки (M), м	Описание обозначения точки на местности (при наличии)
	X	Y			
1	2	3	4	5	6
Часть №					
-	-	-	-	-	-

Сведения о местоположении измененных (уточненных) границ объекта

1. Система координат: МСК - 36, зона 2

2. Сведения о характерных точках границ объекта

Обозначение характерных точек границ	Существующие координаты, м		Измененные (уточненные) координаты, м		Метод определения координат характерной точки	Средняя квадратическая погрешность положения характерной точки (Мт), м	Описание обозначения точки на местности (при наличии)
	X	Y	X	Y			
1	2	3	4	5	6	7	8
1	410687.85	2130000.60	-	-	Аналитический	0.10	-
2	410655.98	2130004.79	-	-	Аналитический	0.10	-
3	410647.03	2129998.82	-	-	Аналитический	0.10	-
4	410638.74	2129996.50	-	-	Аналитический	0.10	-
5	410628.36	2129996.94	-	-	Аналитический	0.10	-
6	410622.28	2130000.37	-	-	Аналитический	0.10	-
7	410614.54	2130001.47	-	-	Аналитический	0.10	-
8	410607.17	2130000.02	-	-	Аналитический	0.10	-
9	410581.12	2130000.66	-	-	Аналитический	0.10	-
10	410557.06	2130001.27	-	-	Аналитический	0.10	-
11	410548.39	2130002.55	-	-	Аналитический	0.10	-
12	410544.55	2130006.69	-	-	Аналитический	0.10	-
13	410544.61	2130015.24	-	-	Аналитический	0.10	-
14	410531.38	2130016.96	-	-	Аналитический	0.10	-
15	410524.61	2130006.62	-	-	Аналитический	0.10	-
16	410505.12	2130008.49	-	-	Аналитический	0.10	-
17	410461.98	2130012.16	-	-	Аналитический	0.10	-
18	-	-	410446.47	2130014.57	Аналитический	0.10	-
19	410392.43	2130022.95	-	-	Аналитический	0.10	-
20	410322.59	2130033.78	-	-	Аналитический	0.10	-
21	410286.81	2130039.45	-	-	Аналитический	0.10	-
22	410247.08	2130045.75	-	-	Аналитический	0.10	-
23	410206.91	2130052.12	-	-	Аналитический	0.10	-
24	410166.81	2130058.48	-	-	Аналитический	0.10	-
25	410102.18	2130067.69	-	-	Аналитический	0.10	-
26	410043.77	2130076.02	-	-	Аналитический	0.10	-
27	410004.76	2130080.78	-	-	Аналитический	0.10	-
28	409956.18	2130086.72	-	-	Аналитический	0.10	-
29	409894.13	2130094.29	-	-	Аналитический	0.10	-
30	409852.51	2130099.38	-	-	Аналитический	0.10	-
31	409785.61	2130111.07	-	-	Аналитический	0.10	-
32	409725.81	2130121.52	-	-	Аналитический	0.10	-
33	409669.16	2130133.74	-	-	Аналитический	0.10	-
34	409632.99	2130141.46	-	-	Аналитический	0.10	-
35	409606.93	2130147.70	-	-	Аналитический	0.10	-

1	2	3	4	5	6	7	8
36	409582.66	2130154.22	-	-	Аналитический	0.10	-
37	409546.00	2130165.20	-	-	Аналитический	0.10	-
38	409510.95	2130172.56	-	-	Аналитический	0.10	-
39	409476.62	2130177.11	-	-	Аналитический	0.10	-
40	409448.19	2130179.12	-	-	Аналитический	0.10	-
41	409427.82	2130177.61	-	-	Аналитический	0.10	-
42	409374.12	2130178.15	-	-	Аналитический	0.10	-
43	409317.92	2130177.21	-	-	Аналитический	0.10	-
44	409285.45	2130179.39	-	-	Аналитический	0.10	-
45	409275.42	2130181.51	-	-	Аналитический	0.10	-
46	409252.44	2130186.86	-	-	Аналитический	0.10	-
47	409234.77	2130191.95	-	-	Аналитический	0.10	-
48	409199.46	2130203.19	-	-	Аналитический	0.10	-
49	409159.13	2130215.03	-	-	Аналитический	0.10	-
50	409106.19	2130230.58	-	-	Аналитический	0.10	-
51	409068.14	2130241.76	-	-	Аналитический	0.10	-
52	409019.48	2130256.05	-	-	Аналитический	0.10	-
53	408973.33	2130269.60	-	-	Аналитический	0.10	-
54	408930.14	2130282.29	-	-	Аналитический	0.10	-
55	408895.46	2130293.30	-	-	Аналитический	0.10	-
56	408784.32	2130328.56	-	-	Аналитический	0.10	-
57	408743.29	2130341.58	-	-	Аналитический	0.10	-
58	408686.83	2130359.61	-	-	Аналитический	0.10	-
59	408644.64	2130373.96	-	-	Аналитический	0.10	-
60	408613.33	2130384.61	-	-	Аналитический	0.10	-
61	408596.67	2130368.22	-	-	Аналитический	0.10	-
62	408599.13	2130367.59	-	-	Аналитический	0.10	-
63	408623.41	2130360.69	-	-	Аналитический	0.10	-
64	408636.46	2130356.59	-	-	Аналитический	0.10	-
65	408651.69	2130350.49	-	-	Аналитический	0.10	-
66	408678.74	2130340.99	-	-	Аналитический	0.10	-
67	408736.85	2130320.64	-	-	Аналитический	0.10	-
68	408780.54	2130307.28	-	-	Аналитический	0.10	-
69	408830.56	2130291.99	-	-	Аналитический	0.10	-
70	408887.77	2130274.50	-	-	Аналитический	0.10	-
71	408926.18	2130262.75	-	-	Аналитический	0.10	-
72	408967.04	2130251.13	-	-	Аналитический	0.10	-
73	409015.66	2130237.30	-	-	Аналитический	0.10	-
74	409064.05	2130223.54	-	-	Аналитический	0.10	-
75	409099.51	2130213.46	-	-	Аналитический	0.10	-
76	409152.01	2130198.53	-	-	Аналитический	0.10	-
77	409195.51	2130186.30	-	-	Аналитический	0.10	-
78	409223.94	2130177.56	-	-	Аналитический	0.10	-
79	409274.59	2130167.53	-	-	Аналитический	0.10	-
80	409315.28	2130162.66	-	-	Аналитический	0.10	-
81	409375.27	2130155.00	-	-	Аналитический	0.10	-
82	409428.34	2130154.07	-	-	Аналитический	0.10	-
83	409476.80	2130153.22	-	-	Аналитический	0.10	-
84	409504.65	2130151.83	-	-	Аналитический	0.10	-
85	409543.40	2130143.93	-	-	Аналитический	0.10	-
86	409576.80	2130133.60	-	-	Аналитический	0.10	-

«ГРАФИЧЕСКОЕ ОПИСАНИЕ

местоположения границ

Зона застройки индивидуальными жилыми домами хутора Новомаксимова - Ж1/3

(наименование объекта, местоположение границ которого описано
(далее - объект)

Раздел 1

Сведения об объекте		
№ п/п	Характеристики объекта	Описание характеристик
1	2	3
1	Местоположение объекта	Воронежская область, Павловский муниципальный район, Покровское сельское поселение, хутор Новомаксимова
2	Площадь объекта \pm величина погрешности определения площади ($P \pm \text{Дельта } P$)	-
3	Иные характеристики объекта	-

Раздел 2

Сведения о местоположении границ объекта					
1. Система координат: -					
2. Сведения о характерных точках границ объекта					
Обозначение характерных точек границ	Координаты, м		Метод определения координат характерной точки	Средняя квадратическая погрешность положения характерной точки (M), м	Описание обозначения точки на местности (при наличии)
	X	Y			
1	2	3	4	5	6
-	-	-	-	-	-
3. Сведения о характерных точках части (частей) границы объекта					
Обозначение характерных точек части границы	Координаты, м		Метод определения координат характерной точки	Средняя квадратическая погрешность положения характерной точки (M), м	Описание обозначения точки на местности (при наличии)
	X	Y			
1	2	3	4	5	6
Часть №					
-	-	-	-	-	-

Раздел 3

Сведения о местоположении измененных (уточненных) границ объекта

1. Система координат: МСК - 36, зона 2

2. Сведения о характерных точках границ объекта

Обозначение характерных точек границ	Существующие координаты, м		Измененные (уточненные) координаты, м		Метод определения координат характерной точки	Средняя квадратическая погрешность положения характерной точки (Мт), м	Описание обозначения точки на местности (при наличии)
	X	Y	X	Y			
1	2	3	4	5	6	7	8
1	414689.33	2131262.29	-	-	Аналитический	0.30	-
2	-	-	414640.62	2131329.63	Аналитический	0.30	-
3	-	-	414627.99	2131316.47	Аналитический	0.30	-
4	-	-	414613.36	2131305.46	Картометрический	1.00	-
5	-	-	414599.76	2131314.94	Картометрический	1.00	-
6	-	-	414578.26	2131344.68	Картометрический	1.00	-
7	-	-	414573.27	2131371.15	Картометрический	1.00	-
8	-	-	414574.05	2131400.03	Картометрический	1.00	-
9	-	-	414586.85	2131405.44	Картометрический	1.00	-
10	-	-	414609.17	2131419.79	Картометрический	1.00	-
11	414549.22	2131471.43	-	-	Картометрический	1.00	-
12	414525.73	2131501.51	-	-	Картометрический	1.00	-
13	414555.00	2131542.36	-	-	Картометрический	1.00	-
14	414484.15	2131617.05	-	-	Картометрический	1.00	-
15	414464.06	2131594.55	-	-	Картометрический	1.00	-
16	414479.34	2131574.41	-	-	Картометрический	1.00	-
17	414317.90	2131404.20	-	-	Картометрический	1.00	-
18	414337.87	2131380.41	-	-	Картометрический	1.00	-
19	414253.56	2131294.81	-	-	Картометрический	1.00	-
20	414151.92	2131185.55	-	-	Картометрический	1.00	-
21	414205.50	2131113.22	-	-	Картометрический	1.00	-
22	414297.59	2131191.33	-	-	Картометрический	1.00	-
23	414312.04	2131210.70	-	-	Картометрический	1.00	-
24	414477.28	2131085.80	-	-	Картометрический	1.00	-
25	414378.03	2131026.64	-	-	Картометрический	1.00	-
26	414470.56	2130977.11	-	-	Картометрический	1.00	-
27	414553.19	2131061.82	-	-	Картометрический	1.00	-
28	-	-	414568.58	2131090.96	Картометрический	1.00	-
29	-	-	414532.26	2131133.88	Картометрический	1.00	-
30	-	-	414527.67	2131179.30	Картометрический	1.00	-
31	-	-	414531.83	2131192.53	Картометрический	1.00	-
32	-	-	414557.72	2131205.05	Аналитический	0.20	-
33	414614.85	2131178.37	-	-	Аналитический	0.20	-
1	414689.33	2131262.29	-	-	Аналитический	0.30	-

3. Сведения о характерных точках части (частей) границы объекта

Часть №

-	-	-	-	-	-	-	-
---	---	---	---	---	---	---	---

«ГРАФИЧЕСКОЕ ОПИСАНИЕ

местоположения границ

Зона застройки индивидуальными жилыми домами хутора Подгоры - Ж1/4

(наименование объекта, местоположение границ которого описано
(далее - объект)

Раздел 1

Сведения об объекте		
№ п/п	Характеристики объекта	Описание характеристик
1	2	3
1	Местоположение объекта	Воронежская область, Павловский муниципальный район, Покровское сельское поселение, хутор Подгоры
2	Площадь объекта \pm величина погрешности определения площади ($P \pm \Delta P$)	-
3	Иные характеристики объекта	-

Раздел 2

Сведения о местоположении границ объекта					
1. Система координат: -					
2. Сведения о характерных точках границ объекта					
Обозначение характерных точек границ	Координаты, м		Метод определения координат характерной точки	Средняя квадратическая погрешность положения характерной точки (M), м	Описание обозначения точки на местности (при наличии)
	X	Y			
1	2	3	4	5	6
-	-	-	-	-	-
3. Сведения о характерных точках части (частей) границы объекта					
Обозначение характерных точек части границы	Координаты, м		Метод определения координат характерной точки	Средняя квадратическая погрешность положения характерной точки (M), м	Описание обозначения точки на местности (при наличии)
	X	Y			
1	2	3	4	5	6
Часть №					
-	-	-	-	-	-

«ГРАФИЧЕСКОЕ ОПИСАНИЕ

местоположения границ

Зона сельскохозяйственного использования в границах населенного пункта
хутора Подгоры - СХ1/4

(наименование объекта, местоположение границ которого описано
(далее - объект)

Раздел 1

Сведения об объекте		
№ п/п	Характеристики объекта	Описание характеристик
1	2	3
1	Местоположение объекта	Воронежская область, Павловский муниципальный район, Покровское сельское поселение, хутор Подгоры
2	Площадь объекта ± величина погрешности определения площади ($P \pm \Delta P$)	-
3	Иные характеристики объекта	-

Раздел 2

Сведения о местоположении границ объекта					
1. Система координат: -					
2. Сведения о характерных точках границ объекта					
Обозначение характерных точек границ	Координаты, м		Метод определения координат характерной точки	Средняя квадратическая погрешность положения характерной точки (M), м	Описание обозначения точки на местности (при наличии)
	X	Y			
1	2	3	4	5	6
-	-	-	-	-	-
3. Сведения о характерных точках части (частей) границы объекта					
Обозначение характерных точек части границы	Координаты, м		Метод определения координат характерной точки	Средняя квадратическая погрешность положения характерной точки (M), м	Описание обозначения точки на местности (при наличии)
	X	Y			
1	2	3	4	5	6
Часть №					
-	-	-	-	-	-

Сведения о местоположении измененных (уточненных) границ объекта

1. Система координат: МСК - 36, зона 2

2. Сведения о характерных точках границ объекта

Обозначение характерных точек границ	Существующие координаты, м		Измененные (уточненные) координаты, м		Метод определения координат характерной точки	Средняя квадратическая погрешность положения характерной точки (Мт), м	Описание обозначения точки на местности (при наличии)
	X	Y	X	Y			
1	2	3	4	5	6	7	8
1	401809.85	2141861.24	-	-	Картометрический	1.00	-
2	-	-	401816.26	2141878.99	Картометрический	1.00	-
3	-	-	401822.32	2141965.84	Картометрический	1.00	-
4	-	-	401832.23	2141977.80	Картометрический	1.00	-
5	-	-	401830.50	2141990.08	Картометрический	1.00	-
6	-	-	401811.22	2142016.44	Картометрический	1.00	-
7	-	-	401802.63	2142013.13	Картометрический	1.00	-
8	-	-	401793.95	2142001.28	Картометрический	1.00	-
9	-	-	401769.73	2141993.10	Картометрический	1.00	-
10	-	-	401748.17	2142010.90	Картометрический	1.00	-
11	-	-	401737.47	2142029.16	Картометрический	1.00	-
12	-	-	401734.48	2142046.78	Картометрический	1.00	-
13	-	-	401737.16	2142110.04	Картометрический	1.00	-
14	401728.61	2142131.96	-	-	Картометрический	1.00	-
15	401675.65	2142179.63	-	-	Картометрический	1.00	-
16	401654.83	2142238.33	-	-	Картометрический	1.00	-
17	401664.44	2142247.14	-	-	Картометрический	1.00	-
18	401663.44	2142312.41	-	-	Картометрический	1.00	-
19	401650.09	2142335.77	-	-	Картометрический	1.00	-
20	401650.44	2142353.59	-	-	Картометрический	1.00	-
21	401641.03	2142387.23	-	-	Картометрический	1.00	-
22	401578.74	2142495.69	-	-	Картометрический	1.00	-
23	-	-	401552.51	2142489.63	Картометрический	1.00	-
24	-	-	401509.13	2142565.82	Картометрический	1.00	-
25	401562.39	2142565.60	-	-	Картометрический	1.00	-
26	401485.63	2142647.36	-	-	Картометрический	1.00	-
27	401468.00	2142672.29	-	-	Картометрический	1.00	-
28	401455.09	2142710.08	-	-	Картометрический	1.00	-
29	401466.02	2142772.29	-	-	Картометрический	1.00	-
30	401451.81	2142826.16	-	-	Картометрический	1.00	-
31	401431.39	2142860.34	-	-	Картометрический	1.00	-
32	401411.61	2142871.64	-	-	Картометрический	1.00	-
33	401388.93	2142865.91	-	-	Картометрический	1.00	-
34	401351.92	2142828.39	-	-	Картометрический	1.00	-
35	401326.63	2142825.12	-	-	Картометрический	1.00	-
36	401298.54	2142831.10	-	-	Картометрический	1.00	-
37	401281.88	2142851.82	-	-	Картометрический	1.00	-

1	2	3	4	5	6	7	8
38	401241.30	2142910.87	-	-	Картометрический	1.00	-
39	401164.22	2142973.96	-	-	Картометрический	1.00	-
40	401099.86	2143006.04	-	-	Картометрический	1.00	-
41	401065.07	2143039.81	-	-	Картометрический	1.00	-
42	400989.67	2143073.27	-	-	Картометрический	1.00	-
43	400933.35	2143090.31	-	-	Картометрический	1.00	-
44	400942.13	2143109.22	-	-	Картометрический	1.00	-
45	400935.97	2143117.52	-	-	Картометрический	1.00	-
46	400919.33	2143107.72	-	-	Картометрический	1.00	-
47	400907.15	2143089.56	-	-	Картометрический	1.00	-
48	400881.36	2143104.09	-	-	Картометрический	1.00	-
49	400866.33	2143096.88	-	-	Картометрический	1.00	-
50	400857.46	2143081.36	-	-	Картометрический	1.00	-
51	-	-	400833.96	2143074.75	Картометрический	1.00	-
52	400748.92	2143090.13	-	-	Картометрический	1.00	-
53	400695.72	2143086.91	-	-	Картометрический	1.00	-
54	-	-	400673.90	2143033.55	Картометрический	1.00	-
55	-	-	400690.48	2143027.58	Картометрический	1.00	-
56	-	-	400707.25	2143010.79	Картометрический	1.00	-
57	-	-	400712.49	2142994.36	Картометрический	1.00	-
58	-	-	400707.42	2142962.37	Картометрический	1.00	-
59	-	-	400698.80	2142948.41	Картометрический	1.00	-
60	400765.49	2142893.03	-	-	Картометрический	1.00	-
61	400806.37	2142853.49	-	-	Картометрический	1.00	-
62	400841.17	2142849.40	-	-	Картометрический	1.00	-
63	400889.00	2142863.49	-	-	Картометрический	1.00	-
64	-	-	400921.72	2142870.72	Картометрический	1.00	-
65	-	-	400906.97	2142885.91	Картометрический	1.00	-
66	-	-	400921.98	2142903.39	Картометрический	1.00	-
67	-	-	400937.13	2142904.87	Картометрический	1.00	-
68	-	-	400974.21	2142920.58	Картометрический	1.00	-
69	-	-	400982.56	2142927.27	Картометрический	1.00	-
70	-	-	400984.00	2142941.59	Картометрический	1.00	-
71	-	-	400979.94	2142950.18	Картометрический	1.00	-
72	-	-	400952.98	2142956.63	Картометрический	1.00	-
73	-	-	400855.12	2142960.88	Картометрический	1.00	-
74	-	-	400848.34	2142971.96	Картометрический	1.00	-
75	-	-	400843.24	2142997.92	Картометрический	1.00	-
76	-	-	400861.63	2143010.82	Картометрический	1.00	-
77	-	-	400933.06	2143023.75	Картометрический	1.00	-
78	-	-	400984.67	2143023.02	Картометрический	1.00	-
79	-	-	401224.28	2142889.13	Картометрический	1.00	-
80	-	-	401235.49	2142878.79	Картометрический	1.00	-
81	-	-	401237.47	2142862.18	Картометрический	1.00	-
82	-	-	401216.18	2142828.06	Картометрический	1.00	-
83	-	-	401192.87	2142823.30	Картометрический	1.00	-
84	-	-	401065.32	2142902.78	Картометрический	1.00	-
85	400982.18	2142859.37	-	-	Картометрический	1.00	-
86	401014.20	2142834.00	-	-	Картометрический	1.00	-
87	401050.10	2142790.93	-	-	Картометрический	1.00	-
88	401085.36	2142723.45	-	-	Картометрический	1.00	-

«ГРАФИЧЕСКОЕ ОПИСАНИЕ

местоположения границ

Зона ритуальных объектов хутора Подгоры - СН1/4

(наименование объекта, местоположение границ которого описано
(далее - объект)

Раздел 1

Сведения об объекте		
№ п/п	Характеристики объекта	Описание характеристик
1	2	3
1	Местоположение объекта	Воронежская область, Павловский муниципальный район, Покровское сельское поселение, хутор Подгоры
2	Площадь объекта \pm величина погрешности определения площади ($P \pm \text{Дельта } P$)	-
3	Иные характеристики объекта	-

Раздел 2

Сведения о местоположении границ объекта					
1. Система координат: МСК - 36, зона 2					
2. Сведения о характерных точках границ объекта					
Обозначение характерных точек границ	Координаты, м		Метод определения координат характерной точки	Средняя квадратическая погрешность положения характерной точки (М), м	Описание обозначения точки на местности (при наличии)
	X	Y			
1	2	3	4	5	6
1	401737.55	2142264.50	Картометрический	1.00	-
2	401687.68	2142263.07	Картометрический	1.00	-
3	401664.44	2142247.14	Картометрический	1.00	-
4	401654.83	2142238.33	Картометрический	1.00	-
5	401675.65	2142179.63	Картометрический	1.00	-
6	401733.36	2142203.32	Картометрический	1.00	-
7	401742.23	2142218.84	Картометрический	1.00	-
1	401737.55	2142264.50	Картометрический	1.00	-
3. Сведения о характерных точках части (частей) границы объекта					
Обозначение характерных точек части границы	Координаты, м		Метод определения координат характерной точки	Средняя квадратическая погрешность положения характерной точки (М), м	Описание обозначения точки на местности (при наличии)
	X	Y			
1	2	3	4	5	6
Часть №					
-	-	-	-	-	-

«ГРАФИЧЕСКОЕ ОПИСАНИЕ

местоположения границ

Зона застройки индивидуальными жилыми домами села Черкасское - Ж1/6

(наименование объекта, местоположение границ которого описано
(далее - объект)

Раздел 1

Сведения об объекте		
№ п/п	Характеристики объекта	Описание характеристик
1	2	3
1	Местоположение объекта	Воронежская область, Павловский муниципальный район, Покровское сельское поселение, село Черкасское
2	Площадь объекта \pm величина погрешности определения площади ($P \pm \text{Дельта } P$)	-
3	Иные характеристики объекта	-

Раздел 2

Сведения о местоположении границ объекта					
1. Система координат: -					
2. Сведения о характерных точках границ объекта					
Обозначение характерных точек границ	Координаты, м		Метод определения координат характерной точки	Средняя квадратическая погрешность положения характерной точки (M), м	Описание обозначения точки на местности (при наличии)
	X	Y			
1	2	3	4	5	6
-	-	-	-	-	-
3. Сведения о характерных точках части (частей) границы объекта					
Обозначение характерных точек части границы	Координаты, м		Метод определения координат характерной точки	Средняя квадратическая погрешность положения характерной точки (M), м	Описание обозначения точки на местности (при наличии)
	X	Y			
1	2	3	4	5	6
Часть №					
-	-	-	-	-	-

Сведения о местоположении измененных (уточненных) границ объекта

1. Система координат: МСК - 36, зона 2

2. Сведения о характерных точках границ объекта

Обозначение характерных точек границ	Существующие координаты, м		Измененные (уточненные) координаты, м		Метод определения координат характерной точки	Средняя квадратическая погрешность положения характерной точки (Мт), м	Описание обозначения точки на местности (при наличии)
	X	Y	X	Y			
1	2	3	4	5	6	7	8
1	403972.33	2140062.64	-	-	Картометрический	1.00	-
2	403940.11	2140094.79	-	-	Картометрический	1.00	-
3	403759.63	2140194.78	-	-	Картометрический	1.00	-
4	403433.34	2140552.27	-	-	Картометрический	1.00	-
5	403359.50	2140582.73	-	-	Картометрический	1.00	-
6	403332.26	2140618.41	-	-	Картометрический	1.00	-
7	403237.71	2140731.03	-	-	Картометрический	1.00	-
8	403070.98	2140973.02	-	-	Картометрический	1.00	-
9	402920.55	2141206.99	-	-	Картометрический	1.00	-
10	-	-	402886.20	2141264.87	Картометрический	1.00	-
11	-	-	402842.05	2141253.30	Картометрический	1.00	-
12	-	-	402795.27	2141263.37	Картометрический	1.00	-
13	-	-	402748.28	2141300.03	Картометрический	1.00	-
14	-	-	402747.75	2141301.93	Картометрический	1.00	-
15	-	-	402746.46	2141301.41	Аналитический	0.10	-
16	-	-	402741.79	2141305.12	Аналитический	0.10	-
17	-	-	402769.06	2141337.28	Аналитический	0.10	-
18	-	-	402812.43	2141354.65	Аналитический	0.10	-
19	-	-	402830.63	2141358.62	Аналитический	0.10	-
20	402805.06	2141402.11	-	-	Картометрический	1.00	-
21	402724.79	2141548.21	-	-	Картометрический	1.00	-
22	402656.00	2141527.59	-	-	Картометрический	1.00	-
23	402601.19	2141520.94	-	-	Картометрический	1.00	-
24	-	-	402573.04	2141507.44	Картометрический	1.00	-
25	-	-	402514.87	2141435.96	Картометрический	1.00	-
26	402522.06	2141384.41	-	-	Картометрический	1.00	-
27	402527.64	2141373.66	-	-	Картометрический	1.00	-
28	402584.28	2141264.66	-	-	Картометрический	1.00	-
29	402596.42	2141241.26	-	-	Картометрический	1.00	-
30	402545.88	2141214.98	-	-	Картометрический	1.00	-
31	402533.44	2141208.52	-	-	Картометрический	1.00	-
32	402527.19	2141220.56	-	-	Картометрический	1.00	-
33	402507.13	2141207.44	-	-	Картометрический	1.00	-
34	402536.98	2141118.52	-	-	Картометрический	1.00	-
35	402726.82	2141160.41	-	-	Картометрический	1.00	-
36	402801.46	2141055.73	-	-	Картометрический	1.00	-
37	402601.29	2140937.73	-	-	Картометрический	1.00	-

1	2	3	4	5	6	7	8
38	402693.33	2140734.01	-	-	Картометрический	1.00	-
39	402790.05	2140559.98	-	-	Картометрический	1.00	-
40	402872.11	2140472.16	-	-	Картометрический	1.00	-
41	402860.94	2140427.15	-	-	Картометрический	1.00	-
42	402897.65	2140408.95	-	-	Картометрический	1.00	-
43	403010.82	2140497.45	-	-	Картометрический	1.00	-
44	403040.61	2140448.37	-	-	Картометрический	1.00	-
45	403212.20	2140529.36	-	-	Картометрический	1.00	-
46	403299.49	2140480.35	-	-	Картометрический	1.00	-
47	403316.89	2140462.50	-	-	Картометрический	1.00	-
48	403158.51	2140329.05	-	-	Картометрический	1.00	-
49	403222.72	2140280.32	-	-	Картометрический	1.00	-
50	403303.68	2140316.54	-	-	Картометрический	1.00	-
51	403332.46	2140279.21	-	-	Картометрический	1.00	-
52	403420.28	2140313.68	-	-	Картометрический	1.00	-
53	403457.15	2140287.14	-	-	Картометрический	1.00	-
54	403472.78	2140299.60	-	-	Картометрический	1.00	-
55	403569.80	2140201.87	-	-	Картометрический	1.00	-
56	403467.76	2140124.23	-	-	Картометрический	1.00	-
57	403476.99	2140099.01	-	-	Картометрический	1.00	-
58	403486.43	2140099.97	-	-	Картометрический	1.00	-
59	403499.50	2140108.21	-	-	Картометрический	1.00	-
60	403516.06	2140112.35	-	-	Картометрический	1.00	-
61	403531.81	2140100.92	-	-	Картометрический	1.00	-
62	403545.32	2140070.10	-	-	Картометрический	1.00	-
63	403551.81	2140049.75	-	-	Картометрический	1.00	-
64	403591.69	2140024.03	-	-	Картометрический	1.00	-
65	403537.02	2139943.21	-	-	Картометрический	1.00	-
66	403495.85	2139957.90	-	-	Картометрический	1.00	-
67	403479.25	2140009.53	-	-	Картометрический	1.00	-
68	403458.70	2140033.37	-	-	Картометрический	1.00	-
69	403420.03	2140037.11	-	-	Картометрический	1.00	-
70	403407.48	2140058.09	-	-	Картометрический	1.00	-
71	403390.16	2140072.15	-	-	Картометрический	1.00	-
72	403356.27	2140082.44	-	-	Картометрический	1.00	-
73	403346.32	2140105.75	-	-	Картометрический	1.00	-
74	403322.37	2140111.31	-	-	Картометрический	1.00	-
75	403277.75	2140146.04	-	-	Картометрический	1.00	-
76	403227.87	2140161.30	-	-	Картометрический	1.00	-
77	403190.47	2140176.45	-	-	Картометрический	1.00	-
78	403154.17	2140193.52	-	-	Картометрический	1.00	-
79	403100.47	2140245.89	-	-	Картометрический	1.00	-
80	403042.99	2140298.56	-	-	Картометрический	1.00	-
81	403012.73	2140298.30	-	-	Картометрический	1.00	-
82	402938.78	2140329.91	-	-	Картометрический	1.00	-
83	402923.33	2140338.55	-	-	Картометрический	1.00	-
84	402831.27	2140362.41	-	-	Картометрический	1.00	-
85	402744.83	2140406.51	-	-	Картометрический	1.00	-
86	402768.93	2140466.20	-	-	Картометрический	1.00	-
87	402713.64	2140504.88	-	-	Картометрический	1.00	-
88	402586.85	2140545.86	-	-	Картометрический	1.00	-

1	2	3	4	5	6	7	8
89	402517.74	2140381.87	-	-	Картометрический	1.00	-
90	402679.40	2140257.92	-	-	Картометрический	1.00	-
91	402640.37	2140183.22	-	-	Картометрический	1.00	-
92	402477.49	2140298.88	-	-	Картометрический	1.00	-
93	402508.10	2140233.61	-	-	Картометрический	1.00	-
94	402516.26	2140154.14	-	-	Картометрический	1.00	-
95	402518.47	2140105.87	-	-	Картометрический	1.00	-
96	402543.67	2140022.64	-	-	Картометрический	1.00	-
97	402557.49	2139985.96	-	-	Картометрический	1.00	-
98	402587.85	2140000.78	-	-	Картометрический	1.00	-
99	402677.78	2140041.32	-	-	Картометрический	1.00	-
100	402699.27	2139966.64	-	-	Картометрический	1.00	-
101	402731.49	2139837.86	-	-	Картометрический	1.00	-
102	402703.69	2139832.03	-	-	Аналитический	0.10	-
103	402656.55	2139820.88	-	-	Картометрический	1.00	-
104	402693.61	2139623.51	-	-	Картометрический	1.00	-
105	402660.97	2139439.74	-	-	Картометрический	1.00	-
106	-	-	402692.00	2139408.88	Картометрический	1.00	-
107	-	-	402709.51	2139331.01	Картометрический	1.00	-
108	-	-	402829.59	2139300.04	Картометрический	1.00	-
109	402893.03	2139290.08	-	-	Картометрический	1.00	-
110	402895.23	2139295.55	-	-	Картометрический	1.00	-
111	402898.97	2139364.02	-	-	Аналитический	0.10	-
112	402931.62	2139527.84	-	-	Аналитический	0.10	-
113	402935.97	2139552.21	-	-	Аналитический	0.10	-
114	402951.70	2139594.21	-	-	Картометрический	1.00	-
115	402975.91	2139672.15	-	-	Аналитический	0.10	-
116	403006.75	2139772.16	-	-	Аналитический	0.10	-
117	403192.60	2139691.83	-	-	Аналитический	0.10	-
118	403213.83	2139689.05	-	-	Аналитический	0.10	-
119	403228.52	2139708.12	-	-	Аналитический	0.10	-
120	403260.62	2139709.89	-	-	Аналитический	0.10	-
121	403440.81	2139650.59	-	-	Аналитический	0.10	-
122	403417.77	2139567.69	-	-	Аналитический	0.10	-
123	403444.41	2139555.65	-	-	Аналитический	0.10	-
124	403450.86	2139582.24	-	-	Аналитический	0.10	-
125	403457.70	2139616.00	-	-	Аналитический	0.10	-
126	403464.54	2139649.77	-	-	Аналитический	0.10	-
127	403475.12	2139698.56	-	-	Аналитический	0.10	-
128	403485.70	2139747.36	-	-	Аналитический	0.10	-
129	403493.03	2139781.06	-	-	Аналитический	0.10	-
130	403495.18	2139793.73	-	-	Аналитический	0.10	-
131	403496.86	2139811.70	-	-	Аналитический	0.10	-
132	403496.68	2139824.18	-	-	Аналитический	0.10	-
133	403495.00	2139846.82	-	-	Аналитический	0.10	-
134	403492.02	2139861.69	-	-	Аналитический	0.10	-
135	403475.84	2139876.27	-	-	Аналитический	0.10	-
136	403433.67	2139896.70	-	-	Аналитический	0.10	-
137	403386.20	2139916.57	-	-	Аналитический	0.10	-
138	403338.74	2139936.45	-	-	Аналитический	0.10	-
139	403292.96	2139954.57	-	-	Аналитический	0.10	-

1	2	3	4	5	6	7	8
140	403247.18	2139972.69	-	-	Аналитический	0.10	-
141	403201.40	2139990.82	-	-	Аналитический	0.10	-
142	403155.63	2140008.94	-	-	Аналитический	0.10	-
143	403141.65	2140012.94	-	-	Аналитический	0.10	-
144	403138.49	2140010.65	-	-	Аналитический	0.10	-
145	403133.87	2140006.02	-	-	Картометрический	1.00	-
146	403121.67	2140011.05	-	-	Картометрический	1.00	-
147	403113.38	2139991.59	-	-	Картометрический	1.00	-
148	403080.39	2139959.40	-	-	Картометрический	1.00	-
149	403037.60	2139942.95	-	-	Картометрический	1.00	-
150	402988.33	2139946.46	-	-	Картометрический	1.00	-
151	403015.46	2140047.78	-	-	Аналитический	0.10	-
152	403019.74	2140057.62	-	-	Аналитический	0.10	-
153	403025.55	2140065.49	-	-	Аналитический	0.10	-
154	403030.95	2140078.25	-	-	Аналитический	0.10	-
155	403057.62	2140065.89	-	-	Аналитический	0.10	-
156	403091.67	2140050.43	-	-	Аналитический	0.10	-
157	403121.50	2140037.41	-	-	Аналитический	0.10	-
158	403158.83	2140022.43	-	-	Аналитический	0.10	-
159	403204.95	2140004.70	-	-	Аналитический	0.10	-
160	403251.08	2139986.97	-	-	Аналитический	0.10	-
161	403297.21	2139969.23	-	-	Аналитический	0.10	-
162	403343.34	2139951.50	-	-	Аналитический	0.10	-
163	403392.77	2139931.48	-	-	Аналитический	0.10	-
164	403442.20	2139911.46	-	-	Аналитический	0.10	-
165	403467.32	2139902.08	-	-	Аналитический	0.10	-
166	403488.62	2139889.62	-	-	Аналитический	0.10	-
167	403494.49	2139887.43	-	-	Аналитический	0.10	-
168	403499.94	2139893.89	-	-	Аналитический	0.10	-
169	403510.04	2139881.91	-	-	Аналитический	0.10	-
170	403509.67	2139874.78	-	-	Аналитический	0.10	-
171	403512.85	2139869.71	-	-	Аналитический	0.10	-
172	403520.96	2139857.26	-	-	Аналитический	0.10	-
173	403512.20	2139848.23	-	-	Аналитический	0.10	-
174	403515.27	2139825.48	-	-	Картометрический	1.00	-
175	403514.15	2139809.53	-	-	Картометрический	1.00	-
176	403538.91	2139798.91	-	-	Картометрический	1.00	-
177	403532.88	2139769.84	-	-	Картометрический	1.00	-
178	403538.28	2139768.70	-	-	Картометрический	1.00	-
179	403561.58	2139752.74	-	-	Картометрический	1.00	-
180	403572.57	2139747.58	-	-	Картометрический	1.00	-
181	403564.14	2139728.35	-	-	Картометрический	1.00	-
182	403578.57	2139720.53	-	-	Картометрический	1.00	-
183	403588.48	2139717.22	-	-	Картометрический	1.00	-
184	403575.29	2139677.94	-	-	Картометрический	1.00	-
185	403606.53	2139664.94	-	-	Картометрический	1.00	-
186	403605.11	2139660.98	-	-	Картометрический	1.00	-
187	403587.69	2139610.15	-	-	Картометрический	1.00	-
188	403562.95	2139540.10	-	-	Картометрический	1.00	-
189	403562.27	2139538.05	-	-	Картометрический	1.00	-
190	403623.32	2139538.80	-	-	Картометрический	1.00	-

«ГРАФИЧЕСКОЕ ОПИСАНИЕ

местоположения границ

Зона сельскохозяйственного использования в границах населенного пункта
села Черкасское - СХ1/6

(наименование объекта, местоположение границ которого описано
далее - объект)

Раздел 1

Сведения об объекте		
№ п/п	Характеристики объекта	Описание характеристик
1	2	3
1	Местоположение объекта	Воронежская область, Павловский муниципальный район, Покровское сельское поселение, село Черкасское
2	Площадь объекта \pm величина погрешности определения площади ($P \pm \text{Дельта } P$)	-
3	Иные характеристики объекта	-

Раздел 2

Сведения о местоположении границ объекта					
1. Система координат: -					
2. Сведения о характерных точках границ объекта					
Обозначение характерных точек границ	Координаты, м		Метод определения координат характерной точки	Средняя квадратическая погрешность положения характерной точки (M), м	Описание обозначения точки на местности (при наличии)
	X	Y			
1	2	3	4	5	6
-	-	-	-	-	-
3. Сведения о характерных точках части (частей) границы объекта					
Обозначение характерных точек части границы	Координаты, м		Метод определения координат характерной точки	Средняя квадратическая погрешность положения характерной точки (M), м	Описание обозначения точки на местности (при наличии)
	X	Y			
1	2	3	4	5	6
Часть №					
-	-	-	-	-	-

Сведения о местоположении измененных (уточненных) границ объекта

1. Система координат: МСК - 36, зона 2

2. Сведения о характерных точках границ объекта

Обозначение характерных точек границ	Существующие координаты, м		Измененные (уточненные) координаты, м		Метод определения координат характерной точки	Средняя квадратическая погрешность положения характерной точки (Мт), м	Описание обозначения точки на местности (при наличии)
	X	Y	X	Y			
1	2	3	4	5	6	7	8
1	403591.69	2140024.03	-	-	Картометрический	1.00	-
2	403551.81	2140049.75	-	-	Картометрический	1.00	-
3	403545.32	2140070.10	-	-	Картометрический	1.00	-
4	403531.81	2140100.92	-	-	Картометрический	1.00	-
5	403516.06	2140112.35	-	-	Картометрический	1.00	-
6	403499.50	2140108.21	-	-	Картометрический	1.00	-
7	403486.43	2140099.97	-	-	Картометрический	1.00	-
8	403476.99	2140099.01	-	-	Картометрический	1.00	-
9	403467.76	2140124.23	-	-	Картометрический	1.00	-
10	403569.80	2140201.87	-	-	Картометрический	1.00	-
11	403472.78	2140299.60	-	-	Картометрический	1.00	-
12	403457.15	2140287.14	-	-	Картометрический	1.00	-
13	403420.28	2140313.68	-	-	Картометрический	1.00	-
14	403332.46	2140279.21	-	-	Картометрический	1.00	-
15	403303.68	2140316.54	-	-	Аналитический	0.10	-
16	403222.72	2140280.32	-	-	Аналитический	0.10	-
17	403158.51	2140329.05	-	-	Аналитический	0.10	-
18	403316.89	2140462.50	-	-	Аналитический	0.10	-
19	403299.49	2140480.35	-	-	Аналитический	0.10	-
20	403212.20	2140529.36	-	-	Картометрический	1.00	-
21	403040.61	2140448.37	-	-	Картометрический	1.00	-
22	403010.82	2140497.45	-	-	Картометрический	1.00	-
23	402897.65	2140408.95	-	-	Картометрический	1.00	-
24	402860.94	2140427.15	-	-	Картометрический	1.00	-
25	402872.11	2140472.16	-	-	Картометрический	1.00	-
26	402790.05	2140559.98	-	-	Картометрический	1.00	-
27	402693.33	2140734.01	-	-	Картометрический	1.00	-
28	402601.29	2140937.73	-	-	Картометрический	1.00	-
29	402801.46	2141055.73	-	-	Картометрический	1.00	-
30	402726.82	2141160.41	-	-	Картометрический	1.00	-
31	402536.98	2141118.52	-	-	Картометрический	1.00	-
32	402507.13	2141207.44	-	-	Картометрический	1.00	-
33	402527.19	2141220.56	-	-	Картометрический	1.00	-
34	402459.08	2141351.68	-	-	Картометрический	1.00	-
35	402522.06	2141384.41	-	-	Картометрический	1.00	-
36	-	-	402514.87	2141435.96	Картометрический	1.00	-
37	-	-	402460.01	2141425.91	Картометрический	1.00	-

1	2	3	4	5	6	7	8
38	-	-	402412.42	2141436.75	Картометрический	1.00	-
39	402404.06	2141431.81	-	-	Картометрический	1.00	-
40	402400.73	2141429.56	-	-	Картометрический	1.00	-
41	402382.42	2141402.85	-	-	Картометрический	1.00	-
42	402345.94	2141373.97	-	-	Картометрический	1.00	-
43	402362.50	2141352.72	-	-	Картометрический	1.00	-
44	402422.80	2141247.03	-	-	Картометрический	1.00	-
45	402500.15	2141114.42	-	-	Картометрический	1.00	-
46	402526.58	2141047.34	-	-	Картометрический	1.00	-
47	402535.69	2140994.18	-	-	Картометрический	1.00	-
48	402536.31	2140942.47	-	-	Картометрический	1.00	-
49	-	-	402527.16	2140885.42	Картометрический	1.00	-
50	-	-	402504.75	2140817.82	Картометрический	1.00	-
51	402487.74	2140774.88	-	-	Картометрический	1.00	-
52	402486.30	2140735.83	-	-	Картометрический	1.00	-
53	402475.93	2140683.81	-	-	Картометрический	1.00	-
54	402416.53	2140660.06	-	-	Картометрический	1.00	-
55	402290.72	2140561.49	-	-	Картометрический	1.00	-
56	402194.19	2140504.47	-	-	Картометрический	1.00	-
57	402220.08	2140426.34	-	-	Картометрический	1.00	-
58	-	-	402308.00	2140458.05	Картометрический	1.00	-
59	-	-	402427.22	2140337.48	Картометрический	1.00	-
60	402477.49	2140298.88	-	-	Картометрический	1.00	-
61	402517.74	2140381.87	-	-	Картометрический	1.00	-
62	402586.85	2140545.86	-	-	Картометрический	1.00	-
63	402713.64	2140504.88	-	-	Картометрический	1.00	-
64	402768.93	2140466.20	-	-	Картометрический	1.00	-
65	402744.83	2140406.51	-	-	Картометрический	1.00	-
66	402831.27	2140362.41	-	-	Картометрический	1.00	-
67	402923.33	2140338.55	-	-	Картометрический	1.00	-
68	402938.78	2140329.91	-	-	Картометрический	1.00	-
69	403012.73	2140298.30	-	-	Картометрический	1.00	-
70	403042.99	2140298.56	-	-	Картометрический	1.00	-
71	403100.47	2140245.89	-	-	Картометрический	1.00	-
72	403154.17	2140193.52	-	-	Картометрический	1.00	-
73	403190.47	2140176.45	-	-	Картометрический	1.00	-
74	403227.87	2140161.30	-	-	Картометрический	1.00	-
75	403277.75	2140146.04	-	-	Картометрический	1.00	-
76	403322.37	2140111.31	-	-	Картометрический	1.00	-
77	403346.32	2140105.75	-	-	Картометрический	1.00	-
78	403356.27	2140082.44	-	-	Картометрический	1.00	-
79	403390.16	2140072.15	-	-	Картометрический	1.00	-
80	403407.48	2140058.09	-	-	Картометрический	1.00	-
81	403420.03	2140037.11	-	-	Картометрический	1.00	-
82	403458.70	2140033.37	-	-	Картометрический	1.00	-
83	403479.25	2140009.53	-	-	Картометрический	1.00	-
84	403495.85	2139957.90	-	-	Картометрический	1.00	-
85	403537.02	2139943.21	-	-	Картометрический	1.00	-
1	403591.69	2140024.03	-	-	Картометрический	1.00	-

3. Сведения о характерных точках части (частей) границы объекта							
Часть №							
-	-	-	-	-	-	-	-

».

«ГРАФИЧЕСКОЕ ОПИСАНИЕ

местоположения границ

Зона сельскохозяйственного производства села Черкасское - СХ2/6

(наименование объекта, местоположение границ которого описано
(далее - объект)

Раздел 1

Сведения об объекте		
№ п/п	Характеристики объекта	Описание характеристик
1	2	3
1	Местоположение объекта	Воронежская область, Павловский муниципальный район, Покровское сельское поселение, село Черкасское
2	Площадь объекта \pm величина погрешности определения площади ($P \pm \text{Дельта } P$)	-
3	Иные характеристики объекта	-

Раздел 2

Сведения о местоположении границ объекта					
1. Система координат: -					
2. Сведения о характерных точках границ объекта					
Обозначение характерных точек границ	Координаты, м		Метод определения координат характерной точки	Средняя квадратическая погрешность положения характерной точки (M), м	Описание обозначения точки на местности (при наличии)
	X	Y			
1	2	3	4	5	6
-	-	-	-	-	-
3. Сведения о характерных точках части (частей) границы объекта					
Обозначение характерных точек части границы	Координаты, м		Метод определения координат характерной точки	Средняя квадратическая погрешность положения характерной точки (M), м	Описание обозначения точки на местности (при наличии)
	X	Y			
1	2	3	4	5	6
Часть №					
-	-	-	-	-	-

Сведения о местоположении измененных (уточненных) границ объекта

1. Система координат: МСК - 36, зона 2

2. Сведения о характерных точках границ объекта

Обозначение характерных точек границ	Существующие координаты, м		Измененные (уточненные) координаты, м		Метод определения координат характерной точки	Средняя квадратическая погрешность положения характерной точки (Мт), м	Описание обозначения точки на местности (при наличии)
	X	Y	X	Y			
1	2	3	4	5	6	7	8
1	403905.48	2140542.37	-	-	Картометрический	1.00	-
2	403540.51	2140524.30	-	-	Картометрический	1.00	-
3	403484.47	2140531.18	-	-	Картометрический	1.00	-
4	403433.34	2140552.27	-	-	Картометрический	1.00	-
5	403759.63	2140194.78	-	-	Картометрический	1.00	-
6	403809.77	2140306.44	-	-	Картометрический	1.00	-
7	403845.62	2140415.16	-	-	Картометрический	1.00	-
8	403877.11	2140498.31	-	-	Картометрический	1.00	-
1	403905.48	2140542.37	-	-	Картометрический	1.00	-
9	403562.27	2139538.05	-	-	Картометрический	1.00	-
10	403562.95	2139540.10	-	-	Картометрический	1.00	-
11	403587.69	2139610.15	-	-	Картометрический	1.00	-
12	403605.11	2139660.98	-	-	Картометрический	1.00	-
13	403606.53	2139664.94	-	-	Картометрический	1.00	-
14	403575.29	2139677.94	-	-	Картометрический	1.00	-
15	403588.48	2139717.22	-	-	Картометрический	1.00	-
16	403578.57	2139720.53	-	-	Картометрический	1.00	-
17	403564.14	2139728.35	-	-	Картометрический	1.00	-
18	403572.57	2139747.58	-	-	Картометрический	1.00	-
19	403561.58	2139752.74	-	-	Картометрический	1.00	-
20	403538.28	2139768.70	-	-	Картометрический	1.00	-
21	403532.88	2139769.84	-	-	Картометрический	1.00	-
22	403538.91	2139798.91	-	-	Аналитический	0.10	-
23	403514.15	2139809.53	-	-	Аналитический	0.10	-
24	403512.48	2139793.95	-	-	Аналитический	0.10	-
25	403510.08	2139778.44	-	-	Аналитический	0.10	-
26	403502.56	2139745.73	-	-	Аналитический	0.10	-
27	403491.36	2139690.80	-	-	Аналитический	0.10	-
28	403480.17	2139635.87	-	-	Аналитический	0.10	-
29	403477.20	2139620.26	-	-	Аналитический	0.10	-
30	403464.58	2139570.53	-	-	Аналитический	0.10	-
31	403460.34	2139550.74	-	-	Картометрический	1.00	-
32	403477.18	2139546.07	-	-	Картометрический	1.00	-
33	403519.30	2139537.52	-	-	Картометрический	1.00	-
9	403562.27	2139538.05	-	-	Картометрический	1.00	-

«ГРАФИЧЕСКОЕ ОПИСАНИЕ

местоположения границ

Зона сельскохозяйственного производства за границами населенных пунктов - СХ2

(наименование объекта, местоположение границ которого описано

далее - объект)

Раздел 1

Сведения об объекте		
№ п/п	Характеристики объекта	Описание характеристик
1	2	3
1	Местоположение объекта	Воронежская область, Павловский муниципальный район, Покровское сельское поселение
2	Площадь объекта \pm величина погрешности определения площади ($P \pm \Delta P$)	-
3	Иные характеристики объекта	-

Раздел 2

Сведения о местоположении границ объекта					
1. Система координат: -					
2. Сведения о характерных точках границ объекта					
Обозначение характерных точек границ	Координаты, м		Метод определения координат характерной точки	Средняя квадратическая погрешность положения характерной точки (M), м	Описание обозначения точки на местности (при наличии)
	X	Y			
1	2	3	4	5	6
-	-	-	-	-	-
3. Сведения о характерных точках части (частей) границы объекта					
Обозначение характерных точек части границы	Координаты, м		Метод определения координат характерной точки	Средняя квадратическая погрешность положения характерной точки (M), м	Описание обозначения точки на местности (при наличии)
	X	Y			
1	2	3	4	5	6
Часть №					
-	-	-	-	-	-

Сведения о местоположении измененных (уточненных) границ объекта

1. Система координат: МСК - 36, зона 2

2. Сведения о характерных точках границ объекта

Обозначение характерных точек границ	Существующие координаты, м		Измененные (уточненные) координаты, м		Метод определения координат характерной точки	Средняя квадратическая погрешность положения характерной точки (Мт), м	Описание обозначения точки на местности (при наличии)
	X	Y	X	Y			
1	2	3	4	5	6	7	8
1	410860.35	2130433.13	-	-	Картометрический	1.00	-
2	410624.29	2130493.68	-	-	Картометрический	1.00	-
3	410274.50	2130564.24	-	-	Аналитический	0.30	-
4	410223.40	2130574.55	-	-	Аналитический	0.30	-
5	410255.48	2130771.81	-	-	Аналитический	0.30	-
6	410216.97	2130778.23	-	-	Аналитический	0.30	-
7	410114.99	2130455.18	-	-	Аналитический	0.30	-
8	410167.62	2130443.73	-	-	Аналитический	0.30	-
9	410186.30	2130433.07	-	-	Аналитический	0.30	-
10	410202.71	2130415.96	-	-	Аналитический	0.30	-
11	410229.80	2130406.69	-	-	Аналитический	0.30	-
12	410226.05	2130389.94	-	-	Аналитический	0.30	-
13	410206.09	2130292.41	-	-	Аналитический	0.30	-
14	410204.37	2130278.93	-	-	Аналитический	0.30	-
15	410278.77	2130269.44	-	-	Аналитический	0.30	-
16	410264.26	2130158.68	-	-	Аналитический	0.30	-
17	410179.99	2130165.07	-	-	Аналитический	0.30	-
18	410171.60	2130126.30	-	-	Аналитический	0.30	-
19	410303.81	2130102.30	-	-	Аналитический	0.30	-
20	410460.02	2130073.00	-	-	Аналитический	0.30	-
21	410500.95	2130066.46	-	-	Картометрический	1.00	-
22	410648.43	2130039.43	-	-	Картометрический	1.00	-
23	410653.81	2130038.75	-	-	Картометрический	1.00	-
24	410679.68	2130034.00	-	-	Картометрический	1.00	-
25	410716.05	2130089.78	-	-	Картометрический	1.00	-
26	410762.08	2130196.08	-	-	Картометрический	1.00	-
27	410809.01	2130303.80	-	-	Картометрический	1.00	-
1	410860.35	2130433.13	-	-	Картометрический	1.00	-
28	403105.01	2139240.45	-	-	Аналитический	0.30	-
29	402967.46	2139260.59	-	-	Аналитический	0.30	-
30	402866.87	2139270.86	-	-	Аналитический	0.30	-
31	402866.16	2139165.19	-	-	Картометрический	1.00	-
32	402789.60	2139183.43	-	-	Картометрический	1.00	-
33	402797.97	2138904.61	-	-	Картометрический	1.00	-
34	402821.20	2138596.87	-	-	Картометрический	1.00	-
35	402835.70	2138577.21	-	-	Аналитический	0.30	-

«ГРАФИЧЕСКОЕ ОПИСАНИЕ

местоположения границ

Зона ритуальных объектов за границами населенных пунктов - СНП

(наименование объекта, местоположение границ которого описано
(далее - объект)

Раздел 1

Сведения об объекте		
№ п/п	Характеристики объекта	Описание характеристик
1	2	3
1	Местоположение объекта	Воронежская область, Павловский муниципальный район, Покровское сельское поселение
2	Площадь объекта \pm величина погрешности определения площади ($P \pm \text{Дельта } P$)	-
3	Иные характеристики объекта	-

Раздел 2

Сведения о местоположении границ объекта					
1. Система координат: -					
2. Сведения о характерных точках границ объекта					
Обозначение характерных точек границ	Координаты, м		Метод определения координат характерной точки	Средняя квадратическая погрешность положения характерной точки (M), м	Описание обозначения точки на местности (при наличии)
	X	Y			
1	2	3	4	5	6
-	-	-	-	-	-
3. Сведения о характерных точках части (частей) границы объекта					
Обозначение характерных точек части границы	Координаты, м		Метод определения координат характерной точки	Средняя квадратическая погрешность положения характерной точки (M), м	Описание обозначения точки на местности (при наличии)
	X	Y			
1	2	3	4	5	6
Часть №					
-	-	-	-	-	-

