

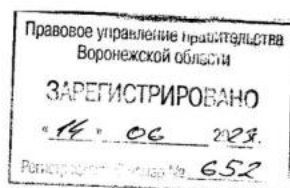

ДЕПАРТАМЕНТ  
АРХИТЕКТУРЫ И ГРАДОСТРОИТЕЛЬСТВА  
ВОРОНЕЖСКОЙ ОБЛАСТИ



ПРИКАЗ

02.06.2023

№ 45-01-04/432

г. Воронеж

**О внесении изменений в правила землепользования и застройки  
Россыпнянского сельского поселения Калачеевского муниципального  
района Воронежской области**

В соответствии с Градостроительным кодексом Российской Федерации, Федеральным законом от 06.10.2003 № 131-ФЗ «Об общих принципах организации местного самоуправления в Российской Федерации», законами Воронежской области от 07.07.2006 № 61-ОЗ «О регулировании градостроительной деятельности в Воронежской области», от 20.12.2018 № 173-ОЗ «О перераспределении полномочий по утверждению правил землепользования и застройки между органами местного самоуправления поселений Воронежской области, городского округа город Нововоронеж, Борисоглебского городского округа и исполнительными органами государственной власти Воронежской области», постановлением Правительства Воронежской области от 31.12.2014 № 1240 «Об утверждении Положения о департаменте архитектуры и градостроительства Воронежской области», на основании приказа департамента архитектуры и градостроительства Воронежской области от 17.11.2022 № 45-01-04/1168 «О подготовке проектов о внесении изменений в правила землепользования и застройки поселений Аннинского, Бобровского, Богучарского, Верхнехавского, Грибановского, Калачеевского, Каменского, Нижнедевицкого, Новоусманского, Новохопёрского, Ольховатского,

Острогужского, Павловского, Панинского, Петропавловского, Подгоренского, Рамонского, Репьёвского, Россошанского, Семилукского, Таловского, Терновского, Хохольского муниципальных районов Воронежской области», с учетом заключения о результатах публичных слушаний от 16.02.2023

п р и к а з ы в а ю:

1. Внести в правила землепользования и застройки Россыпнянского сельского поселения Калачеевского муниципального района Воронежской области, утвержденные приказом департамента архитектуры и градостроительства Воронежской области от 05.02.2021 № 45-01-04/79 «Об утверждении правил землепользования и застройки Россыпнянского сельского поселения Калачеевского муниципального района Воронежской области» (в редакции приказа департамента архитектуры и градостроительства Воронежской области от 27.06.2022 № 45-01-04/656) (далее – Правила) следующие изменения:

1.1. В подпункте 1 пункта 7 раздела 2 части I Правил слова «пунктом 6.1 статьи 26.3 Федерального закона от 06.10.1999 № 184-ФЗ «Об общих принципах организации законодательных (представительных) и исполнительных органов государственной власти субъектов Российской Федерации» заменить словами «частью 3 статьи 6 Федерального закона от 21.12.2021 № 414-ФЗ «Об общих принципах организации публичной власти в субъектах Российской Федерации».

1.2. В пункте 17 части II Правил:

1.2.1. В подпункте 1 карту градостроительного зонирования территории Россыпнянского сельского поселения Калачеевского муниципального района Воронежской области изложить в редакции согласно приложению № 1 настоящему приказу.

1.2.2. В подпункте 2 карту градостроительного зонирования с отображением зон с особыми условиями использования территории Россыпнянского сельского поселения Калачеевского муниципального района

Воронежской области изложить в редакции согласно приложению № 2 настоящему приказу.

1.3. В таблице подпункта 2 пункта 18 части II Правил строки одиннадцатую, двенадцатую исключить.

1.4. Таблицу подпункта 1 пункта 21 части III Правил после строки 3 дополнить строкой 3<sup>1</sup> следующего содержания:

«

3 <sup>1</sup>	2.7.2	Размещение гаражей для собственных нужд	не подлежат установлению
----------------	-------	---	--------------------------

».

1.5. Наименование подпункта 4 пункта 21 части III Правил изложить в следующей редакции:

**«4. Градостроительный регламент территориальной зоны ИТ1».**

1.6. Таблицу пункта 22 части III Правил после строки 2 дополнить строкой 2<sup>1</sup> следующего содержания:

«

2 <sup>1</sup>	Охранная зона линий и сооружений связи	Постановление Правительства Российской Федерации от 09.06.1995 № 578 «Об утверждении Правил охраны линий и сооружений связи Российской Федерации»
----------------	--	---

».

1.7. В приложении № 1 к Правилам:

1.7.1. Описание местоположения границ зоны застройки индивидуальными жилыми домами села Медвежье – Ж1/1 изложить в редакции согласно приложению № 3 к настоящему приказу.

1.7.2. Описание местоположения границ зоны улиц, дорог, инженерной и транспортной инфраструктуры села Медвежье – ИТ1/1 признать утратившим силу.

1.8. В приложении № 2 к Правилам:

1.8.1. Описание местоположения границ зоны застройки индивидуальными жилыми домами села Россыпное – Ж1/2 изложить в редакции согласно приложению № 4 к настоящему приказу.

1.8.2. Описание местоположения границ общественно – деловой зоны села Россыпное – ОД/2 изложить в редакции согласно приложению № 5 к настоящему приказу.

1.8.3. Описание местоположения границ зоны улиц, дорог, инженерной и транспортной инфраструктуры села Россыпное – ИТ1/2 признать утратившим силу.

1.8.4. Описание местоположения границ зоны сельскохозяйственного использования в границах населенного пункта села Россыпное – СХ1/2 изложить в редакции согласно приложению № 6 к настоящему приказу.

1.8.5. Описание местоположения границ зоны ритуальных объектов села Россыпное – СН1/2 изложить в редакции согласно приложению № 7 к настоящему приказу.

1.9. Описание местоположения границ зоны улиц, дорог, инженерной и транспортной инфраструктуры за границами населенных пунктов – ИТ1 приложения № 3 к Правилам изложить в редакции согласно приложению № 8 к настоящему приказу.

2. Контроль исполнения настоящего приказа возложить на заместителя руководителя департамента архитектуры и градостроительства Воронежской области – начальника отдела территориального планирования Беляеву С.М.

Руководитель департамента  
архитектуры и градостроительства  
Воронежской области



А.А. Еренков



# ПРАВИЛА ЗЕМЛЕПОЛЬЗОВАНИЯ И ЗАСТРОЙКИ

## Карта градостроительного зонирования территории

### Россыпнянского сельского поселения Калачеевского муниципального района Воронежской области

#### УСЛОВНЫЕ ОБОЗНАЧЕНИЯ:

##### Территориальные границы

- Граница сельского поселения
- Граница населенного пункта

##### Территории, для которых градостроительные регламенты не устанавливаются

- Сельскохозяйственные угодья в составе земель сельскохозяйственного назначения
- Земли лесного фонда
- Земли, покрытые поверхностными водами

##### Объекты транспортной инфраструктуры

- Улично-дорожная сеть населенного пункта

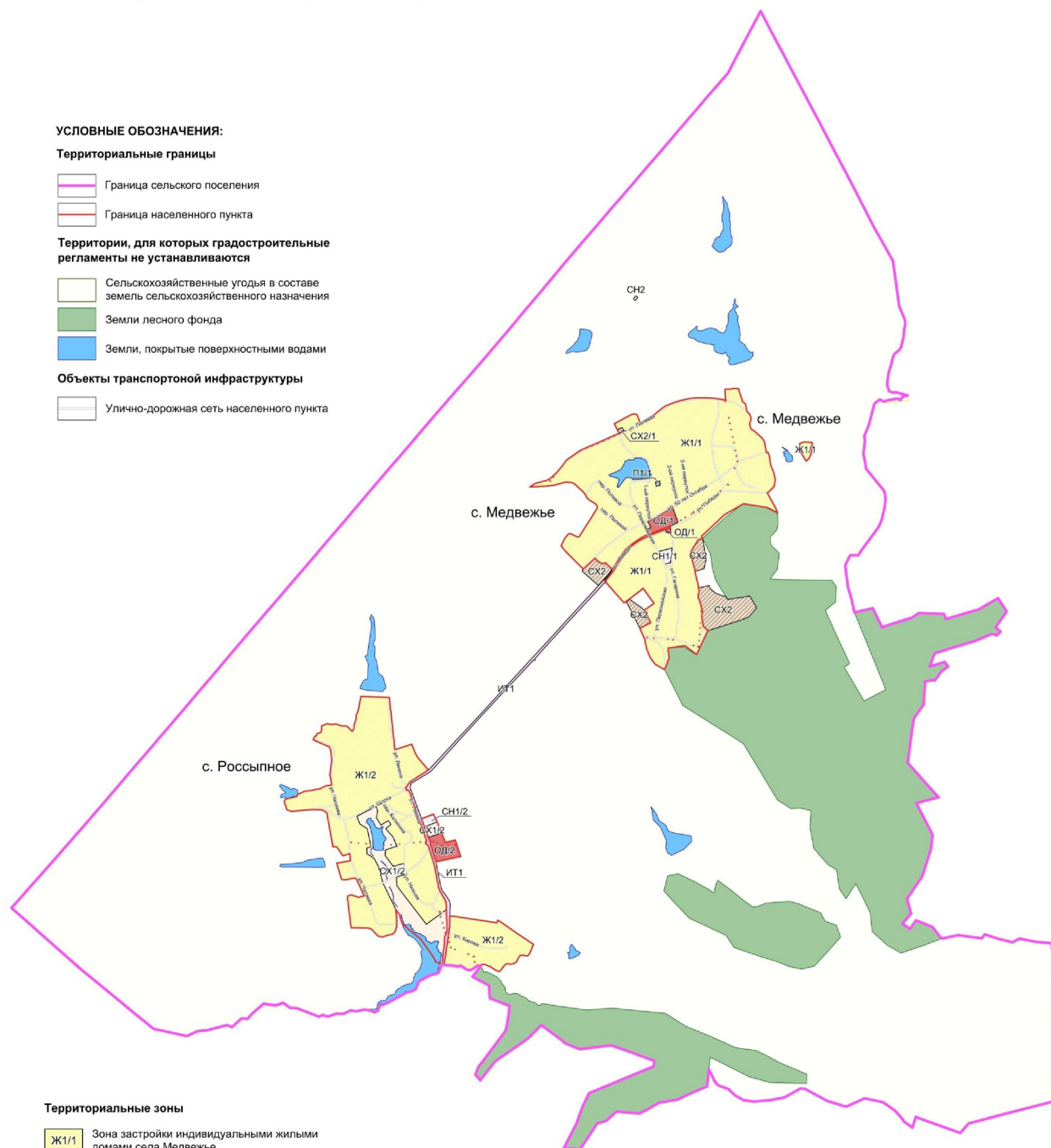

#### Территориальные зоны

- |       |  |       |   |
|-------|--|-------|---|
| Ж1/1  | Зона застройки индивидуальными жилыми домами села Медвежье                                 | СХ2/1 | Зона сельскохозяйственного производства села Медвежье   |
| Ж1/2  | Зона застройки индивидуальными жилыми домами села Россыпное                                | СХ2   | Зона сельскохозяйственного производства за границами населенных пунктов   |
| ОД1   | Общественно-деловая зона села Медвежье   | СР1/1 | Зона ритуальных объектов села Медвежье  |
| ОД2   | Общественно-деловая зона села Россыпное  | СР1/2 | Зона ритуальных объектов села Россыпное   |
| П1/1  | Производственная зона села Медвежье  | СР2/1 | Зона обработки, утилизации, обезвреживания, размещения твердых коммунальных отходов за границами населенных пунктов |
| ИТ1   | Зона улиц, дорог, инженерной и транспортной инфраструктуры за границами населенных пунктов |       |   |
| СХ1/2 | Зона сельскохозяйственного использования в границах населенного пункта села Россыпное      |       |   |

МАСШТАБ 1 : 25 000





# ПРАВИЛА ЗЕМЛЕПОЛЬЗОВАНИЯ И ЗАСТРОЙКИ

## Карта градостроительного зонирования с отображением зон с особыми условиями использования территории

### Россыпнянского сельского поселения Калачеевского муниципального района Воронежской области

#### УСЛОВНЫЕ ОБОЗНАЧЕНИЯ:

##### Территориальные границы

- Граница сельского поселения
- Граница населенного пункта

##### Территории, для которых градостроительные регламенты не устанавливаются

- Сельскохозяйственные угодья в составе земель сельскохозяйственного назначения
- Земли лесного фонда
- Земли, покрытые поверхностными водами

##### Прочие объекты

- Объект культурного наследия

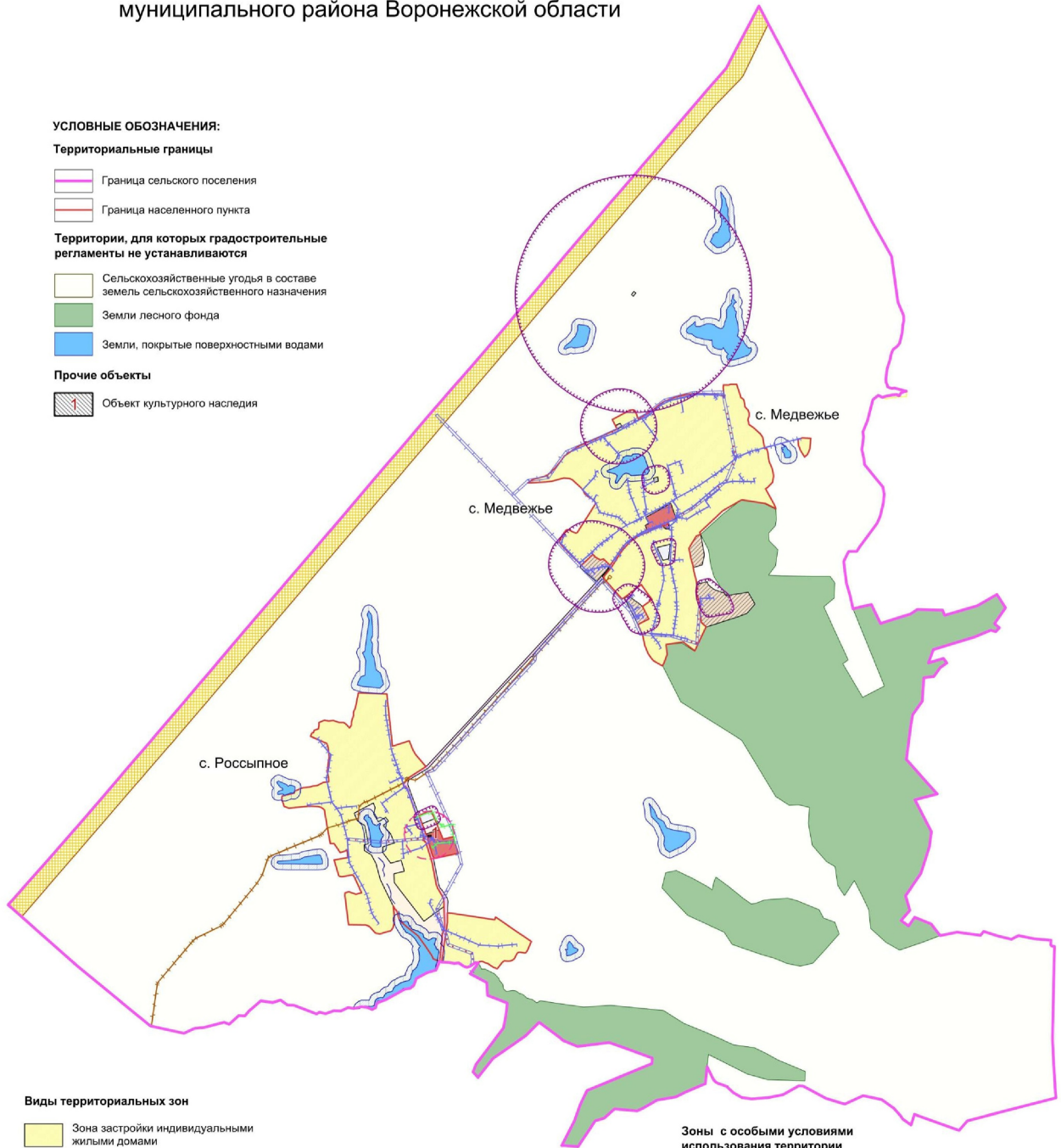

#### Виды территориальных зон

- Зона застройки индивидуальными жилыми домами
- Общественно-деловая зона
- Производственная зона
- Зона улиц, дорог, инженерной и транспортной инфраструктуры
- Зона сельскохозяйственного использования в границах населенных пунктов
- Зона сельскохозяйственного производства
- Зона ритуальных объектов
- Зона обработки, утилизации, обезвреживания, размещения твердых коммунальных отходов

#### Зоны с особыми условиями использования территории

- Водоохранная зона
- Прибрежная защитная полоса
- Ориентировочная (нормативная) санитарно-защитная зона
- Охранная зона объектов электроэнергетики
- Охранная зона трубопроводов
- Охранная зона линий и сооружений связи
- Зона минимальных расстояний до магистральных или промышленных трубопроводов
- Защитная зона объекта культурного наследия

МАСШТАБ 1 : 25 000



«ОПИСАНИЕ МЕСТОПОЛОЖЕНИЯ ГРАНИЦ

Зона застройки индивидуальными жилыми домами села Медвежье – Ж1/1

(наименование объекта, местоположение границ которого описано  
(далее - объект)

Раздел 1

Сведения об объекте		
№ п/п	Характеристики объекта	Описание характеристик
1	2	3
1	Местоположение объекта	Воронежская область, Калачеевский муниципальный район, Россыпнянское сельское поселение, село Медвежье
2	Площадь объекта ± величина погрешности определения площади ( $P \pm \Delta P$ )	-
3	Иные характеристики объекта	-

Сведения о местоположении границ объекта					
1. Система координат: -					
2. Сведения о характерных точках границ объекта					
Обозначение характерных точек границ	Координаты, м		Метод определения координат характерной точки	Средняя квадратическая погрешность положения характерной точки (Mt), м	Описание обозначения точки на местности (при наличии)
	X	Y			
1	2	3	4	5	6
-	-	-	-	-	-
3. Сведения о характерных точках части (частей) границы объекта					
Обозначение характерных точек части границы	Координаты, м		Метод определения координат характерной точки	Средняя квадратическая погрешность положения характерной точки (Mt), м	Описание обозначения точки на местности (при наличии)
	X	Y			
1	2	3	4	5	6
Часть №					
-	-	-	-	-	-

Сведения о местоположении измененных (уточненных) границ объекта							
1. Система координат: МСК - 36, зона 2							
2. Сведения о характерных точках границ объекта							
Обозначение характерных точек границ	Существующие координаты, м		Измененные (уточненные) координаты, м		Метод определения координат характерной точки	Средняя квадратическая погрешность положения характерной точки (Мт), м	Описание обозначения точки на местности (при наличии)
	X	Y	X	Y			
1	2	3	4	5	6	7	8
1	389583.89	2194557.43	-	-	Картометрический	1.00	-
2	389549.62	2194488.43	-	-	Картометрический	1.00	-
3	389537.68	2194491.76	-	-	Картометрический	1.00	-
4	389493.21	2194501.51	-	-	Картометрический	1.00	-
5	389491.37	2194469.51	-	-	Картометрический	1.00	-
6	389501.69	2194465.87	-	-	Картометрический	1.00	-
7	389500.67	2194454.05	-	-	Картометрический	1.00	-
8	389521.06	2194447.62	-	-	Картометрический	1.00	-
9	389477.47	2194331.82	-	-	Картометрический	1.00	-
10	389470.47	2194319.61	-	-	Аналитический	0.10	-
11	389465.13	2194321.14	-	-	Аналитический	0.10	-
12	389462.21	2194312.70	-	-	Аналитический	0.10	-
13	389466.12	2194310.03	-	-	Аналитический	0.10	-
14	389447.16	2194266.12	-	-	Аналитический	0.10	-
15	389436.34	2194241.93	-	-	Картометрический	1.00	-
16	389421.39	2194216.90	-	-	Картометрический	1.00	-
17	389393.42	2194176.85	-	-	Картометрический	1.00	-
18	389370.59	2194149.25	-	-	Картометрический	1.00	-
19	389322.72	2194104.70	-	-	Картометрический	1.00	-
20	389305.24	2194090.26	-	-	Картометрический	1.00	-
21	389163.65	2193999.06	-	-	Картометрический	1.00	-
22	389085.00	2193935.54	-	-	Картометрический	1.00	-
23	389079.49	2193933.79	-	-	Картометрический	1.00	-
24	389071.64	2193938.50	-	-	Картометрический	1.00	-
25	389067.31	2193934.06	-	-	Картометрический	1.00	-
26	388889.64	2194093.04	-	-	Картометрический	1.00	-
27	388902.14	2194109.49	-	-	Картометрический	1.00	-
28	388904.56	2194112.68	-	-	Картометрический	1.00	-
29	389015.38	2194258.59	-	-	Картометрический	1.00	-
30	388911.77	2194332.49	-	-	Картометрический	1.00	-
31	388887.81	2194349.57	-	-	Картометрический	1.00	-
32	388885.87	2194350.89	-	-	Картометрический	1.00	-
33	388827.24	2194267.30	-	-	Картометрический	1.00	-
34	388718.36	2194322.43	-	-	Картометрический	1.00	-
35	388671.69	2194227.06	-	-	Картометрический	1.00	-

1	2	3	4	5	6	7	8
36	388579.85	2194270.45	-	-	Картометрический	1.00	-
37	388494.33	2194287.05	-	-	Картометрический	1.00	-
38	388421.24	2194316.06	-	-	Картометрический	1.00	-
39	388386.30	2194339.48	-	-	Картометрический	1.00	-
40	388360.70	2194360.45	-	-	Картометрический	1.00	-
41	-	-	388316.68	2194439.48	Картометрический	1.00	-
42	-	-	388319.79	2194441.14	Картометрический	1.00	-
43	-	-	388350.71	2194456.08	Картометрический	1.00	-
44	388413.53	2194480.59	-	-	Картометрический	1.00	-
45	388499.43	2194472.45	-	-	Картометрический	1.00	-
46	-	-	388499.57	2194474.07	Картометрический	1.00	-
47	-	-	388499.85	2194474.05	Картометрический	1.00	-
48	-	-	388521.73	2194616.55	Картометрический	1.00	-
49	-	-	388446.55	2194718.63	Картометрический	1.00	-
50	388652.19	2194817.04	-	-	Картометрический	1.00	-
51	388690.14	2194774.16	-	-	Картометрический	1.00	-
52	388718.12	2194772.87	-	-	Картометрический	1.00	-
53	388766.48	2194763.06	-	-	Картометрический	1.00	-
54	388782.58	2194763.19	-	-	Картометрический	1.00	-
55	388818.95	2194769.41	-	-	Картометрический	1.00	-
56	388893.66	2194749.64	-	-	Картометрический	1.00	-
57	388940.39	2194732.19	-	-	Картометрический	1.00	-
58	388943.93	2194732.35	-	-	Картометрический	1.00	-
59	388963.26	2194733.22	-	-	Картометрический	1.00	-
60	388980.15	2194739.29	-	-	Картометрический	1.00	-
61	388996.24	2194740.27	-	-	Аналитический	0.30	-
62	389064.96	2194727.23	-	-	Аналитический	0.30	-
63	389120.14	2194713.24	-	-	Аналитический	0.30	-
64	389181.22	2194701.85	-	-	Аналитический	0.30	-
65	389233.01	2194687.83	-	-	Картометрический	1.00	-
66	389325.78	2194667.98	-	-	Картометрический	1.00	-
67	389345.76	2194678.54	-	-	Картометрический	1.00	-
68	389430.88	2194732.64	-	-	Картометрический	1.00	-
69	389446.37	2194770.52	-	-	Картометрический	1.00	-
70	-	-	389464.41	2194761.18	Картометрический	1.00	-
71	-	-	389552.21	2194856.05	Картометрический	1.00	-
72	-	-	389647.76	2194955.18	Картометрический	1.00	-
73	389738.43	2195114.27	-	-	Картометрический	1.00	-
74	-	-	389743.12	2195127.30	Картометрический	1.00	-
75	389714.19	2195311.33	-	-	Картометрический	1.00	-
76	-	-	389711.07	2195329.04	Картометрический	1.00	-
77	-	-	389666.57	2195416.75	Картометрический	1.00	-
78	389697.36	2195407.42	-	-	Картометрический	1.00	-
79	389837.77	2195328.78	-	-	Картометрический	1.00	-
80	389850.33	2195347.54	-	-	Картометрический	1.00	-
81	389894.88	2195390.30	-	-	Картометрический	1.00	-
82	389947.34	2195398.35	-	-	Картометрический	1.00	-
83	389978.72	2195393.51	-	-	Картометрический	1.00	-
84	390022.02	2195381.12	-	-	Картометрический	1.00	-
85	390076.42	2195358.65	-	-	Картометрический	1.00	-

1	2	3	4	5	6	7	8
86	390143.62	2195349.57	-	-	Аналитический	0.30	-
87	390184.16	2195339.13	-	-	Картометрический	1.00	-
88	390183.45	2195323.01	-	-	Картометрический	1.00	-
89	390282.73	2195302.58	-	-	Картометрический	1.00	-
90	390312.54	2195281.61	-	-	Картометрический	1.00	-
91	390318.94	2195274.57	-	-	Картометрический	1.00	-
92	390363.83	2195225.18	-	-	Картометрический	1.00	-
93	390391.26	2195185.52	-	-	Картометрический	1.00	-
94	390411.61	2195183.14	-	-	Картометрический	1.00	-
95	390430.30	2195176.50	-	-	Картометрический	1.00	-
96	390463.26	2195186.09	-	-	Картометрический	1.00	-
97	390490.36	2195186.30	-	-	Картометрический	1.00	-
98	390514.15	2195178.00	-	-	Картометрический	1.00	-
99	390544.02	2195151.09	-	-	Картометрический	1.00	-
100	390600.86	2195141.36	-	-	Картометрический	1.00	-
101	390613.64	2195131.28	-	-	Аналитический	0.20	-
102	390620.54	2195116.91	-	-	Аналитический	0.20	-
103	390735.21	2195077.94	-	-	Картометрический	1.00	-
104	390734.79	2195025.35	-	-	Картометрический	1.00	-
105	390728.98	2195010.88	-	-	Картометрический	1.00	-
106	390729.36	2194964.23	-	-	Картометрический	1.00	-
107	390709.03	2194963.22	-	-	Картометрический	1.00	-
108	390635.27	2194971.12	-	-	Картометрический	1.00	-
109	390646.78	2194909.29	-	-	Картометрический	1.00	-
110	390651.32	2194872.00	-	-	Картометрический	1.00	-
111	390656.07	2194807.57	-	-	Картометрический	1.00	-
112	390655.94	2194719.35	-	-	Картометрический	1.00	-
113	390648.86	2194652.28	-	-	Картометрический	1.00	-
114	390625.12	2194549.45	-	-	Картометрический	1.00	-
115	390586.93	2194453.30	-	-	Картометрический	1.00	-
116	390568.54	2194423.46	-	-	Картометрический	1.00	-
117	390504.79	2194344.92	-	-	Картометрический	1.00	-
118	390437.08	2194232.42	-	-	Картометрический	1.00	-
119	390509.31	2194204.99	-	-	Картометрический	1.00	-
120	390517.07	2194188.08	-	-	Картометрический	1.00	-
121	390513.49	2194157.77	-	-	Картометрический	1.00	-
122	390432.16	2194008.62	-	-	Аналитический	0.10	-
123	390381.59	2194032.80	-	-	Аналитический	0.10	-
124	390398.78	2194074.32	-	-	Аналитический	0.10	-
125	390397.58	2194078.03	-	-	Картометрический	1.00	-
126	390372.54	2194091.41	-	-	Картометрический	1.00	-
127	390350.15	2194050.18	-	-	Картометрический	1.00	-
128	390205.47	2193716.31	-	-	Картометрический	1.00	-
129	390119.09	2193594.98	-	-	Картометрический	1.00	-
130	390074.97	2193562.53	-	-	Картометрический	1.00	-
131	390010.85	2193511.42	-	-	Картометрический	1.00	-
132	389957.78	2193449.32	-	-	Картометрический	1.00	-
133	389943.52	2193419.59	-	-	Аналитический	0.10	-
134	389926.89	2193353.38	-	-	Аналитический	0.10	-
135	389916.88	2193319.42	-	-	Картометрический	1.00	-
136	389889.97	2193276.93	-	-	Картометрический	1.00	-

1	2	3	4	5	6	7	8
137	389890.58	2193330.35	-	-	Картометрический	1.00	-
138	389897.70	2193438.92	-	-	Картометрический	1.00	-
139	389903.39	2193489.82	-	-	Картометрический	1.00	-
140	389931.39	2193591.05	-	-	Картометрический	1.00	-
141	389926.82	2193638.01	-	-	Картометрический	1.00	-
142	389915.61	2193662.52	-	-	Картометрический	1.00	-
143	389893.12	2193687.73	-	-	Картометрический	1.00	-
144	389847.22	2193739.18	-	-	Картометрический	1.00	-
145	389819.10	2193759.32	-	-	Картометрический	1.00	-
146	389798.71	2193767.64	-	-	Картометрический	1.00	-
147	389774.78	2193792.90	-	-	Картометрический	1.00	-
148	389743.02	2193844.40	-	-	Картометрический	1.00	-
149	389724.26	2193859.52	-	-	Картометрический	1.00	-
150	389704.78	2193859.37	-	-	Картометрический	1.00	-
151	389462.89	2193706.48	-	-	Картометрический	1.00	-
152	389457.05	2193694.56	-	-	Картометрический	1.00	-
153	389464.87	2193670.86	-	-	Картометрический	1.00	-
154	389484.65	2193633.70	-	-	Картометрический	1.00	-
155	389487.32	2193618.45	-	-	Картометрический	1.00	-
156	389480.02	2193606.96	-	-	Картометрический	1.00	-
157	389437.20	2193576.29	-	-	Картометрический	1.00	-
158	389381.43	2193548.95	-	-	Картометрический	1.00	-
159	389344.49	2193576.61	-	-	Картометрический	1.00	-
160	389186.48	2193735.70	-	-	Картометрический	1.00	-
161	389185.53	2193748.41	-	-	Картометрический	1.00	-
162	389274.34	2193840.44	-	-	Картометрический	1.00	-
163	389248.97	2193864.22	-	-	Картометрический	1.00	-
164	389226.17	2193903.33	-	-	Картометрический	1.00	-
165	389235.37	2193931.35	-	-	Картометрический	1.00	-
166	389179.07	2193989.45	-	-	Картометрический	1.00	-
167	389323.01	2194086.32	-	-	Картометрический	1.00	-
168	389345.20	2194103.29	-	-	Картометрический	1.00	-
169	389365.36	2194124.11	-	-	Картометрический	1.00	-
170	389379.35	2194138.59	-	-	Картометрический	1.00	-
171	389401.44	2194169.04	-	-	Картометрический	1.00	-
172	389415.68	2194188.43	-	-	Картометрический	1.00	-
173	389447.76	2194234.73	-	-	Картометрический	1.00	-
174	389467.03	2194272.22	-	-	Картометрический	1.00	-
175	389479.02	2194299.65	-	-	Картометрический	1.00	-
176	389485.33	2194299.61	-	-	Картометрический	1.00	-
177	389488.19	2194307.25	-	-	Картометрический	1.00	-
178	389522.70	2194291.94	-	-	Картометрический	1.00	-
179	389538.98	2194323.30	-	-	Картометрический	1.00	-
180	389560.53	2194312.61	-	-	Картометрический	1.00	-
181	389592.63	2194294.96	-	-	Картометрический	1.00	-
182	389712.46	2194510.95	-	-	Картометрический	1.00	-
183	389671.91	2194525.57	-	-	Картометрический	1.00	-
1	389583.89	2194557.43	-	-	Картометрический	1.00	-
184	389930.58	2194362.78	-	-	Картометрический	1.00	-

1	2	3	4	5	6	7	8
185	389939.99	2194398.57	-	-	Картометрический	1.00	-
186	389904.70	2194402.87	-	-	Картометрический	1.00	-
187	389892.38	2194367.98	-	-	Картометрический	1.00	-
184	389930.58	2194362.78	-	-	Картометрический	1.00	-
188	389332.39	2194392.22	-	-	Аналитический	0.10	-
189	389361.46	2194505.98	-	-	Аналитический	0.10	-
190	389300.86	2194500.19	-	-	Аналитический	0.10	-
191	389292.11	2194499.22	-	-	Аналитический	0.10	-
192	389237.55	2194493.59	-	-	Аналитический	0.10	-
193	389235.05	2194491.81	-	-	Аналитический	0.10	-
194	389225.38	2194443.86	-	-	Аналитический	0.10	-
195	389227.11	2194441.34	-	-	Аналитический	0.10	-
188	389332.39	2194392.22	-	-	Аналитический	0.10	-
196	-	-	389919.29	2193342.67	Аналитический	0.10	-
197	-	-	389919.29	2193343.67	Аналитический	0.10	-
198	-	-	389918.29	2193343.67	Аналитический	0.10	-
199	-	-	389918.29	2193342.67	Аналитический	0.10	-
196	-	-	389919.29	2193342.67	Аналитический	0.10	-
200	-	-	389928.06	2193397.27	Аналитический	0.10	-
201	-	-	389928.06	2193398.27	Аналитический	0.10	-
202	-	-	389927.06	2193398.27	Аналитический	0.10	-
203	-	-	389927.06	2193397.27	Аналитический	0.10	-
200	-	-	389928.06	2193397.27	Аналитический	0.10	-
204	-	-	389941.89	2193450.73	Аналитический	0.10	-
205	-	-	389942.44	2193451.56	Аналитический	0.10	-
206	-	-	389936.54	2193455.47	Аналитический	0.10	-
207	-	-	389935.99	2193454.64	Аналитический	0.10	-
204	-	-	389941.89	2193450.73	Аналитический	0.10	-
208	-	-	389975.62	2193481.44	Аналитический	0.10	-
209	-	-	389975.62	2193482.44	Аналитический	0.10	-
210	-	-	389974.62	2193482.44	Аналитический	0.10	-
211	-	-	389974.62	2193481.44	Аналитический	0.10	-
208	-	-	389975.62	2193481.44	Аналитический	0.10	-
212	-	-	390351.06	2194052.26	Аналитический	0.10	-
213	-	-	390351.52	2194053.15	Аналитический	0.10	-
214	-	-	390346.20	2194055.97	Аналитический	0.10	-
215	-	-	390345.73	2194055.08	Аналитический	0.10	-
212	-	-	390351.06	2194052.26	Аналитический	0.10	-
216	-	-	390372.31	2194103.90	Аналитический	0.10	-
217	-	-	390372.31	2194104.90	Аналитический	0.10	-
218	-	-	390371.31	2194104.90	Аналитический	0.10	-
219	-	-	390371.31	2194103.90	Аналитический	0.10	-
216	-	-	390372.31	2194103.90	Аналитический	0.10	-

1	2	3	4	5	6	7	8
220	-	-	390396.75	2194150.47	Аналитический	0.10	-
221	-	-	390396.75	2194151.47	Аналитический	0.10	-
222	-	-	390395.75	2194151.47	Аналитический	0.10	-
223	-	-	390395.75	2194150.47	Аналитический	0.10	-
220	-	-	390396.75	2194150.47	Аналитический	0.10	-
224	-	-	390422.24	2194199.02	Аналитический	0.10	-
225	-	-	390422.24	2194200.02	Аналитический	0.10	-
226	-	-	390421.24	2194200.02	Аналитический	0.10	-
227	-	-	390421.24	2194199.02	Аналитический	0.10	-
224	-	-	390422.24	2194199.02	Аналитический	0.10	-
228	-	-	390454.25	2194299.12	Аналитический	0.10	-
229	-	-	390454.25	2194300.12	Аналитический	0.10	-
230	-	-	390453.25	2194300.12	Аналитический	0.10	-
231	-	-	390453.25	2194299.12	Аналитический	0.10	-
228	-	-	390454.25	2194299.12	Аналитический	0.10	-
232	-	-	390626.82	2194967.25	Аналитический	0.10	-
233	-	-	390626.82	2194968.25	Аналитический	0.10	-
234	-	-	390625.82	2194968.25	Аналитический	0.10	-
235	-	-	390625.82	2194967.25	Аналитический	0.10	-
232	-	-	390626.82	2194967.25	Аналитический	0.10	-
236	-	-	390579.19	2194977.07	Аналитический	0.10	-
237	-	-	390579.19	2194978.07	Аналитический	0.10	-
238	-	-	390578.19	2194978.07	Аналитический	0.10	-
239	-	-	390578.19	2194977.07	Аналитический	0.10	-
236	-	-	390579.19	2194977.07	Аналитический	0.10	-
240	-	-	390530.59	2194987.07	Аналитический	0.10	-
241	-	-	390530.59	2194988.07	Аналитический	0.10	-
242	-	-	390529.59	2194988.07	Аналитический	0.10	-
243	-	-	390529.59	2194987.07	Аналитический	0.10	-
240	-	-	390530.59	2194987.07	Аналитический	0.10	-
244	-	-	390482.84	2194996.48	Аналитический	0.10	-
245	-	-	390482.84	2194997.48	Аналитический	0.10	-
246	-	-	390481.84	2194997.48	Аналитический	0.10	-
247	-	-	390481.84	2194996.48	Аналитический	0.10	-
244	-	-	390482.84	2194996.48	Аналитический	0.10	-
248	-	-	390436.65	2195005.80	Аналитический	0.10	-
249	-	-	390436.65	2195006.80	Аналитический	0.10	-
250	-	-	390435.65	2195006.80	Аналитический	0.10	-
251	-	-	390435.65	2195005.80	Аналитический	0.10	-
248	-	-	390436.65	2195005.80	Аналитический	0.10	-
252	-	-	390382.56	2195016.36	Аналитический	0.10	-
253	-	-	390382.56	2195017.36	Аналитический	0.10	-

1	2	3	4	5	6	7	8
254	-	-	390381.56	2195017.36	Аналитический	0.10	-
255	-	-	390381.56	2195016.36	Аналитический	0.10	-
252	-	-	390382.56	2195016.36	Аналитический	0.10	-
256	-	-	390319.31	2195028.97	Аналитический	0.10	-
257	-	-	390319.31	2195029.97	Аналитический	0.10	-
258	-	-	390318.31	2195029.97	Аналитический	0.10	-
259	-	-	390318.31	2195028.97	Аналитический	0.10	-
256	-	-	390319.31	2195028.97	Аналитический	0.10	-
260	-	-	390270.50	2195038.79	Аналитический	0.10	-
261	-	-	390270.50	2195039.79	Аналитический	0.10	-
262	-	-	390269.50	2195039.79	Аналитический	0.10	-
263	-	-	390269.50	2195038.79	Аналитический	0.10	-
260	-	-	390270.50	2195038.79	Аналитический	0.10	-
264	-	-	390204.03	2195052.16	Аналитический	0.10	-
265	-	-	390204.03	2195053.16	Аналитический	0.10	-
266	-	-	390203.03	2195053.16	Аналитический	0.10	-
267	-	-	390203.03	2195052.16	Аналитический	0.10	-
264	-	-	390204.03	2195052.16	Аналитический	0.10	-
268	-	-	390155.39	2195062.40	Аналитический	0.10	-
269	-	-	390155.39	2195063.40	Аналитический	0.10	-
270	-	-	390154.39	2195063.40	Аналитический	0.10	-
271	-	-	390154.39	2195062.40	Аналитический	0.10	-
268	-	-	390155.39	2195062.40	Аналитический	0.10	-
272	-	-	390108.53	2195067.61	Аналитический	0.10	-
273	-	-	390107.76	2195072.75	Аналитический	0.10	-
274	-	-	390106.74	2195072.60	Аналитический	0.10	-
275	-	-	390107.51	2195067.46	Аналитический	0.10	-
272	-	-	390108.53	2195067.61	Аналитический	0.10	-
276	-	-	388590.60	2194292.26	Аналитический	0.10	-
277	-	-	388590.60	2194293.26	Аналитический	0.10	-
278	-	-	388589.60	2194293.26	Аналитический	0.10	-
279	-	-	388589.60	2194292.26	Аналитический	0.10	-
276	-	-	388590.60	2194292.26	Аналитический	0.10	-
280	-	-	388586.60	2194347.70	Аналитический	0.10	-
281	-	-	388586.60	2194348.70	Аналитический	0.10	-
282	-	-	388585.60	2194348.70	Аналитический	0.10	-
283	-	-	388585.60	2194347.70	Аналитический	0.10	-
280	-	-	388586.60	2194347.70	Аналитический	0.10	-
284	-	-	388583.99	2194388.61	Аналитический	0.10	-
285	-	-	388583.99	2194389.61	Аналитический	0.10	-
286	-	-	388582.99	2194389.61	Аналитический	0.10	-
287	-	-	388582.99	2194388.61	Аналитический	0.10	-
284	-	-	388583.99	2194388.61	Аналитический	0.10	-

1	2	3	4	5	6	7	8
288	-	-	388581.33	2194430.27	Аналитический	0.10	-
289	-	-	388581.33	2194431.27	Аналитический	0.10	-
290	-	-	388580.33	2194431.27	Аналитический	0.10	-
291	-	-	388580.33	2194430.27	Аналитический	0.10	-
288	-	-	388581.33	2194430.27	Аналитический	0.10	-
292	-	-	388578.10	2194470.52	Аналитический	0.10	-
293	-	-	388578.10	2194471.52	Аналитический	0.10	-
294	-	-	388577.10	2194471.52	Аналитический	0.10	-
295	-	-	388577.10	2194470.52	Аналитический	0.10	-
292	-	-	388578.10	2194470.52	Аналитический	0.10	-
296	-	-	388575.36	2194515.06	Аналитический	0.10	-
297	-	-	388575.05	2194516.01	Аналитический	0.10	-
298	-	-	388569.55	2194514.24	Аналитический	0.10	-
299	-	-	388569.86	2194513.28	Аналитический	0.10	-
296	-	-	388575.36	2194515.06	Аналитический	0.10	-
300	-	-	388562.48	2194559.47	Аналитический	0.10	-
301	-	-	388562.48	2194560.47	Аналитический	0.10	-
302	-	-	388561.48	2194560.47	Аналитический	0.10	-
303	-	-	388561.48	2194559.47	Аналитический	0.10	-
300	-	-	388562.48	2194559.47	Аналитический	0.10	-
304	-	-	388550.18	2194602.52	Аналитический	0.10	-
305	-	-	388550.18	2194603.52	Аналитический	0.10	-
306	-	-	388549.18	2194603.52	Аналитический	0.10	-
307	-	-	388549.18	2194602.52	Аналитический	0.10	-
304	-	-	388550.18	2194602.52	Аналитический	0.10	-
308	-	-	388535.08	2194650.78	Аналитический	0.10	-
309	-	-	388535.08	2194651.78	Аналитический	0.10	-
310	-	-	388534.08	2194651.78	Аналитический	0.10	-
311	-	-	388534.08	2194650.78	Аналитический	0.10	-
308	-	-	388535.08	2194650.78	Аналитический	0.10	-
312	-	-	388523.60	2194690.23	Аналитический	0.10	-
313	-	-	388523.60	2194691.23	Аналитический	0.10	-
314	-	-	388522.60	2194691.23	Аналитический	0.10	-
315	-	-	388522.60	2194690.23	Аналитический	0.10	-
312	-	-	388523.60	2194690.23	Аналитический	0.10	-
316	-	-	388511.27	2194730.08	Аналитический	0.10	-
317	-	-	388517.83	2194737.78	Аналитический	0.10	-
318	-	-	388509.75	2194736.78	Аналитический	0.10	-
316	-	-	388511.27	2194730.08	Аналитический	0.10	-
319	-	-	388564.83	2194740.54	Аналитический	0.10	-
320	-	-	388564.83	2194741.54	Аналитический	0.10	-
321	-	-	388563.83	2194741.54	Аналитический	0.10	-

1	2	3	4	5	6	7	8
322	-	-	388563.83	2194740.54	Аналитический	0.10	-
319	-	-	388564.83	2194740.54	Аналитический	0.10	-
323	-	-	388619.15	2194744.78	Аналитический	0.10	-
324	-	-	388619.15	2194745.78	Аналитический	0.10	-
325	-	-	388618.15	2194745.78	Аналитический	0.10	-
326	-	-	388618.15	2194744.78	Аналитический	0.10	-
323	-	-	388619.15	2194744.78	Аналитический	0.10	-
327	-	-	388674.56	2194748.94	Аналитический	0.10	-
328	-	-	388674.56	2194749.94	Аналитический	0.10	-
329	-	-	388673.56	2194749.94	Аналитический	0.10	-
330	-	-	388673.56	2194748.94	Аналитический	0.10	-
327	-	-	388674.56	2194748.94	Аналитический	0.10	-
331	-	-	388718.38	2194752.54	Аналитический	0.10	-
332	-	-	388718.38	2194753.54	Аналитический	0.10	-
333	-	-	388717.38	2194753.54	Аналитический	0.10	-
334	-	-	388717.38	2194752.54	Аналитический	0.10	-
331	-	-	388718.38	2194752.54	Аналитический	0.10	-
335	-	-	388770.21	2194756.72	Аналитический	0.10	-
336	-	-	388770.21	2194757.72	Аналитический	0.10	-
337	-	-	388769.21	2194757.72	Аналитический	0.10	-
338	-	-	388769.21	2194756.72	Аналитический	0.10	-
335	-	-	388770.21	2194756.72	Аналитический	0.10	-
339	-	-	388821.91	2194760.81	Аналитический	0.10	-
340	-	-	388821.81	2194761.80	Аналитический	0.10	-
341	-	-	388815.99	2194761.17	Аналитический	0.10	-
342	-	-	388816.10	2194760.17	Аналитический	0.10	-
339	-	-	388821.91	2194760.81	Аналитический	0.10	-
343	-	-	390000.10	2195027.63	Аналитический	0.10	-
344	-	-	390000.10	2195028.63	Аналитический	0.10	-
345	-	-	389999.10	2195028.63	Аналитический	0.10	-
346	-	-	389999.10	2195027.63	Аналитический	0.10	-
343	-	-	390000.10	2195027.63	Аналитический	0.10	-
347	-	-	389953.40	2195008.43	Аналитический	0.10	-
348	-	-	389953.40	2195009.43	Аналитический	0.10	-
349	-	-	389952.40	2195009.43	Аналитический	0.10	-
350	-	-	389952.40	2195008.43	Аналитический	0.10	-
347	-	-	389953.40	2195008.43	Аналитический	0.10	-
351	-	-	389909.78	2194986.32	Аналитический	0.10	-
352	-	-	389907.76	2194991.31	Аналитический	0.10	-
353	-	-	389906.83	2194990.94	Аналитический	0.10	-
354	-	-	389908.85	2194985.94	Аналитический	0.10	-
351	-	-	389909.78	2194986.32	Аналитический	0.10	-

1	2	3	4	5	6	7	8
355	-	-	389887.97	2194964.57	Аналитический	0.10	-
356	-	-	389887.97	2194965.57	Аналитический	0.10	-
357	-	-	389886.97	2194965.57	Аналитический	0.10	-
358	-	-	389886.97	2194964.57	Аналитический	0.10	-
355	-	-	389887.97	2194964.57	Аналитический	0.10	-
359	-	-	389854.19	2194922.98	Аналитический	0.10	-
360	-	-	389854.19	2194923.98	Аналитический	0.10	-
361	-	-	389853.19	2194923.98	Аналитический	0.10	-
362	-	-	389853.19	2194922.98	Аналитический	0.10	-
359	-	-	389854.19	2194922.98	Аналитический	0.10	-
363	-	-	389824.45	2194885.89	Аналитический	0.10	-
364	-	-	389824.45	2194886.89	Аналитический	0.10	-
365	-	-	389823.45	2194886.89	Аналитический	0.10	-
366	-	-	389823.45	2194885.89	Аналитический	0.10	-
363	-	-	389824.45	2194885.89	Аналитический	0.10	-
367	-	-	389792.88	2194847.00	Аналитический	0.10	-
368	-	-	389792.88	2194848.00	Аналитический	0.10	-
369	-	-	389791.88	2194848.00	Аналитический	0.10	-
370	-	-	389791.88	2194847.00	Аналитический	0.10	-
367	-	-	389792.88	2194847.00	Аналитический	0.10	-
371	-	-	389760.27	2194807.02	Аналитический	0.10	-
372	-	-	389760.27	2194808.02	Аналитический	0.10	-
373	-	-	389759.27	2194808.02	Аналитический	0.10	-
374	-	-	389759.27	2194807.02	Аналитический	0.10	-
371	-	-	389760.27	2194807.02	Аналитический	0.10	-
375	-	-	389727.43	2194766.38	Аналитический	0.10	-
376	-	-	389727.43	2194767.38	Аналитический	0.10	-
377	-	-	389726.43	2194767.38	Аналитический	0.10	-
378	-	-	389726.43	2194766.38	Аналитический	0.10	-
375	-	-	389727.43	2194766.38	Аналитический	0.10	-
379	-	-	389698.44	2194729.18	Аналитический	0.10	-
380	-	-	389698.44	2194730.18	Аналитический	0.10	-
381	-	-	389697.44	2194730.18	Аналитический	0.10	-
382	-	-	389697.44	2194729.18	Аналитический	0.10	-
379	-	-	389698.44	2194729.18	Аналитический	0.10	-
383	-	-	389667.52	2194690.48	Аналитический	0.10	-
384	-	-	389672.17	2194694.38	Аналитический	0.10	-
385	-	-	389671.53	2194695.15	Аналитический	0.10	-
386	-	-	389666.88	2194691.24	Аналитический	0.10	-
383	-	-	389667.52	2194690.48	Аналитический	0.10	-
387	-	-	389658.26	2194674.00	Аналитический	0.10	-
388	-	-	389658.26	2194675.00	Аналитический	0.10	-
389	-	-	389657.26	2194675.00	Аналитический	0.10	-

1	2	3	4	5	6	7	8
390	-	-	389657.26	2194674.00	Аналитический	0.10	-
387	-	-	389658.26	2194674.00	Аналитический	0.10	-
391	-	-	389625.95	2194619.83	Аналитический	0.10	-
392	-	-	389625.95	2194620.83	Аналитический	0.10	-
393	-	-	389624.95	2194620.83	Аналитический	0.10	-
394	-	-	389624.95	2194619.83	Аналитический	0.10	-
391	-	-	389625.95	2194619.83	Аналитический	0.10	-
395	-	-	389601.30	2194578.53	Аналитический	0.10	-
396	-	-	389603.92	2194583.98	Аналитический	0.10	-
397	-	-	389603.02	2194584.42	Аналитический	0.10	-
398	-	-	389600.40	2194578.96	Аналитический	0.10	-
395	-	-	389601.30	2194578.53	Аналитический	0.10	-
399	-	-	390049.51	2195047.57	Аналитический	0.10	-
400	-	-	390049.51	2195048.57	Аналитический	0.10	-
401	-	-	390048.51	2195048.57	Аналитический	0.10	-
402	-	-	390048.51	2195047.57	Аналитический	0.10	-
399	-	-	390049.51	2195047.57	Аналитический	0.10	-
403	-	-	390626.98	2194565.15	Аналитический	0.10	-
404	-	-	390626.98	2194566.15	Аналитический	0.10	-
405	-	-	390625.98	2194566.15	Аналитический	0.10	-
406	-	-	390625.98	2194565.15	Аналитический	0.10	-
403	-	-	390626.98	2194565.15	Аналитический	0.10	-
407	-	-	390326.41	2194007.37	Аналитический	0.10	-
408	-	-	390326.41	2194008.37	Аналитический	0.10	-
409	-	-	390325.41	2194008.37	Аналитический	0.10	-
410	-	-	390325.41	2194007.37	Аналитический	0.10	-
407	-	-	390326.41	2194007.37	Аналитический	0.10	-
411	-	-	390305.15	2193958.19	Аналитический	0.10	-
412	-	-	390305.15	2193959.19	Аналитический	0.10	-
413	-	-	390304.15	2193959.19	Аналитический	0.10	-
414	-	-	390304.15	2193958.19	Аналитический	0.10	-
411	-	-	390305.15	2193958.19	Аналитический	0.10	-
415	-	-	390284.32	2193912.30	Аналитический	0.10	-
416	-	-	390284.32	2193913.30	Аналитический	0.10	-
417	-	-	390283.32	2193913.30	Аналитический	0.10	-
418	-	-	390283.32	2193912.30	Аналитический	0.10	-
415	-	-	390284.32	2193912.30	Аналитический	0.10	-
419	-	-	390263.25	2193862.41	Аналитический	0.10	-
420	-	-	390263.25	2193863.41	Аналитический	0.10	-
421	-	-	390262.25	2193863.41	Аналитический	0.10	-
422	-	-	390262.25	2193862.41	Аналитический	0.10	-
419	-	-	390263.25	2193862.41	Аналитический	0.10	-



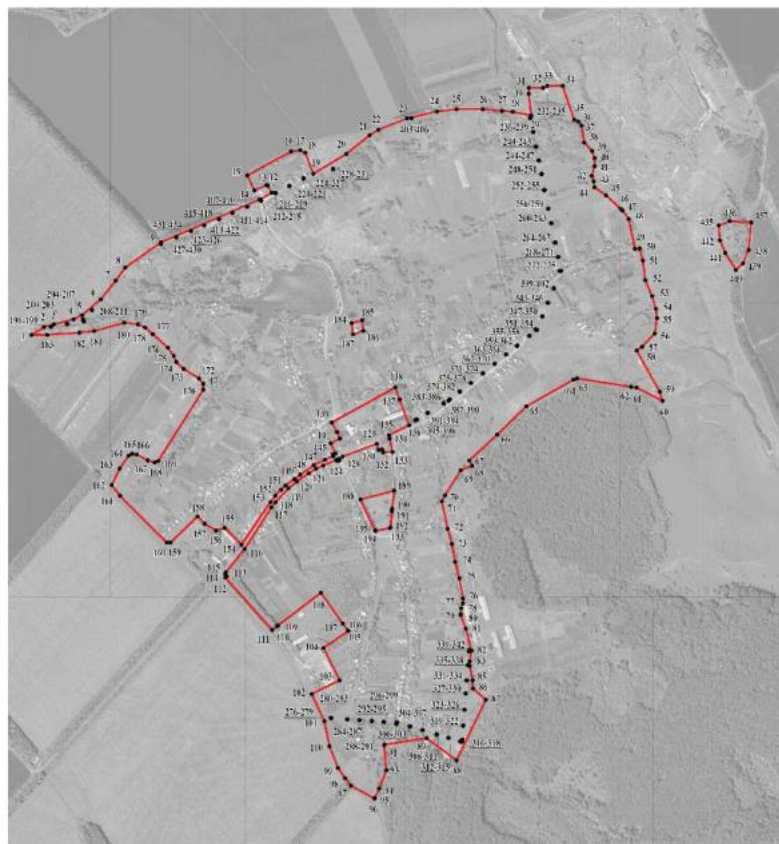

## План границ объекта



Масштаб 1:10000

Используемые условные знаки и обозначения:

	границы территориальной зоны
	характерная точка границ территориальной зоны

Руководитель БУВО «Нормативно-проектный центр»  
 Подпись  Ю.В. Шалыгина Дата « 21 » февраля 2023 г.  
 Место для отрыва печати (при наличии) инд. составившего описание местоположения границ объекта



«ОПИСАНИЕ МЕСТОПОЛОЖЕНИЯ ГРАНИЦ

Зона застройки индивидуальными жилыми домами села Россыпное – Ж1/2

(наименование объекта, местоположение границ которого описано  
(далее - объект)

Раздел 1

Сведения об объекте		
№ п/п	Характеристики объекта	Описание характеристик
1	2	3
1	Местоположение объекта	Воронежская область, Калачеевский муниципальный район, Россыпнянское сельское поселение, село Россыпное
2	Площадь объекта ± величина погрешности определения площади ( $P \pm \Delta P$ )	-
3	Иные характеристики объекта	-

Сведения о местоположении границ объекта					
1. Система координат: -					
2. Сведения о характерных точках границ объекта					
Обозначение характерных точек границ	Координаты, м		Метод определения координат характерной точки	Средняя квадратическая погрешность положения характерной точки (Mt), м	Описание обозначения точки на местности (при наличии)
	X	Y			
1	2	3	4	5	6
-	-	-	-	-	-
3. Сведения о характерных точках части (частей) границы объекта					
Обозначение характерных точек части границы	Координаты, м		Метод определения координат характерной точки	Средняя квадратическая погрешность положения характерной точки (Mt), м	Описание обозначения точки на местности (при наличии)
	X	Y			
1	2	3	4	5	6
Часть №					
-	-	-	-	-	-

Сведения о местоположении измененных (уточненных) границ объекта							
1. Система координат: МСК - 36, зона 2							
2. Сведения о характерных точках границ объекта							
Обозначение характерных точек границ	Существующие координаты, м		Измененные (уточненные) координаты, м		Метод определения координат характерной точки	Средняя квадратическая погрешность положения характерной точки (Мт), м	Описание обозначения точки на местности (при наличии)
	X	Y	X	Y			
1	2	3	4	5	6	7	8
1	387710.56	2191406.20	-	-	Картометрический	1.00	-
2	387740.93	2191420.76	-	-	Картометрический	1.00	-
3	387740.88	2191430.93	-	-	Картометрический	1.00	-
4	387761.14	2191437.82	-	-	Картометрический	1.00	-
5	387775.32	2191475.19	-	-	Картометрический	1.00	-
6	387803.21	2191480.42	-	-	Картометрический	1.00	-
7	387828.59	2191480.55	-	-	Картометрический	1.00	-
8	387842.81	2191509.45	-	-	Картометрический	1.00	-
9	387849.48	2191528.13	-	-	Картометрический	1.00	-
10	387842.53	2191562.85	-	-	Картометрический	1.00	-
11	387847.39	2191602.72	-	-	Картометрический	1.00	-
12	387830.20	2191654.34	-	-	Картометрический	1.00	-
13	387830.00	2191691.63	-	-	Картометрический	1.00	-
14	387817.21	2191711.91	-	-	Картометрический	1.00	-
15	387784.06	2191742.26	-	-	Картометрический	1.00	-
16	387805.12	2191758.47	-	-	Картометрический	1.00	-
17	387838.10	2191759.49	-	-	Картометрический	1.00	-
18	387887.91	2191777.55	-	-	Картометрический	1.00	-
19	387918.36	2191777.71	-	-	Картометрический	1.00	-
20	387956.33	2191794.86	-	-	Картометрический	1.00	-
21	388083.34	2191818.38	-	-	Картометрический	1.00	-
22	388075.01	2192064.18	-	-	Картометрический	1.00	-
23	387626.45	2192112.73	-	-	Картометрический	1.00	-
24	387673.05	2192257.08	-	-	Картометрический	1.00	-
25	387594.21	2192289.73	-	-	Картометрический	1.00	-
26	387553.49	2192312.41	-	-	Картометрический	1.00	-
27	-	-	387451.71	2192401.69	Аналитический	0.30	-
28	387420.11	2192356.28	-	-	Картометрический	1.00	-
29	387350.14	2192242.58	-	-	Картометрический	1.00	-
30	387324.88	2192225.09	-	-	Картометрический	1.00	-
31	387308.11	2192216.10	-	-	Картометрический	1.00	-
32	387300.97	2192203.52	-	-	Картометрический	1.00	-
33	387275.63	2192212.41	-	-	Картометрический	1.00	-
34	387278.60	2192222.52	-	-	Картометрический	1.00	-
35	387268.04	2192235.53	-	-	Картометрический	1.00	-

1	2	3	4	5	6	7	8
36	386834.93	2192389.63	-	-	Картометрический	1.00	-
37	386830.72	2192378.43	-	-	Картометрический	1.00	-
38	386814.78	2192376.40	-	-	Картометрический	1.00	-
39	386813.47	2192387.61	-	-	Картометрический	1.00	-
40	386805.50	2192390.75	-	-	Картометрический	1.00	-
41	386803.97	2192400.22	-	-	Картометрический	1.00	-
42	386678.43	2192440.05	-	-	Картометрический	1.00	-
43	386627.36	2192453.98	-	-	Картометрический	1.00	-
44	386438.44	2192490.36	-	-	Картометрический	1.00	-
45	386409.14	2192501.82	-	-	Картометрический	1.00	-
46	386380.75	2192517.78	-	-	Картометрический	1.00	-
47	386328.78	2192547.72	-	-	Картометрический	1.00	-
48	386306.43	2192555.50	-	-	Картометрический	1.00	-
49	386273.39	2192558.41	-	-	Картометрический	1.00	-
50	386249.10	2192557.44	-	-	Картометрический	1.00	-
51	386121.46	2192383.89	-	-	Картометрический	1.00	-
52	386454.37	2192128.28	-	-	Картометрический	1.00	-
53	386530.08	2192125.54	-	-	Картометрический	1.00	-
54	386551.69	2192214.00	-	-	Картометрический	1.00	-
55	386646.44	2192188.03	-	-	Картометрический	1.00	-
56	386620.86	2192098.72	-	-	Картометрический	1.00	-
57	386714.59	2192029.38	-	-	Картометрический	1.00	-
58	386759.71	2192030.65	-	-	Картометрический	1.00	-
59	386795.02	2192131.08	-	-	Картометрический	1.00	-
60	386874.30	2192097.34	-	-	Картометрический	1.00	-
61	386944.05	2192033.44	-	-	Картометрический	1.00	-
62	386983.11	2192078.77	-	-	Картометрический	1.00	-
63	387013.64	2192053.23	-	-	Картометрический	1.00	-
64	386977.13	2191993.10	-	-	Картометрический	1.00	-
65	387039.79	2191952.71	-	-	Картометрический	1.00	-
66	387098.84	2191964.01	-	-	Картометрический	1.00	-
67	387136.48	2191947.32	-	-	Картометрический	1.00	-
68	387049.92	2191782.42	-	-	Картометрический	1.00	-
69	386985.20	2191811.36	-	-	Картометрический	1.00	-
70	386944.30	2191874.05	-	-	Картометрический	1.00	-
71	386787.64	2191905.79	-	-	Картометрический	1.00	-
72	386776.67	2191869.15	-	-	Картометрический	1.00	-
73	386728.07	2191872.42	-	-	Картометрический	1.00	-
74	386692.52	2191930.61	-	-	Картометрический	1.00	-
75	386616.96	2191970.86	-	-	Картометрический	1.00	-
76	386476.54	2192010.01	-	-	Картометрический	1.00	-
77	386253.05	2192118.87	-	-	Картометрический	1.00	-
78	386217.62	2192123.69	-	-	Картометрический	1.00	-
79	386174.04	2192128.13	-	-	Картометрический	1.00	-
80	386106.37	2192127.36	-	-	Картометрический	1.00	-
81	386097.07	2192126.46	-	-	Картометрический	1.00	-
82	386066.67	2192116.98	-	-	Картометрический	1.00	-
83	386048.97	2192106.30	-	-	Картометрический	1.00	-
84	386038.86	2192096.92	-	-	Картометрический	1.00	-
85	386026.45	2192045.57	-	-	Картометрический	1.00	-

1	2	3	4	5	6	7	8
86	386018.11	2192022.64	-	-	Картометрический	1.00	-
87	386013.99	2192003.04	-	-	Картометрический	1.00	-
88	386019.59	2191967.29	-	-	Картометрический	1.00	-
89	386070.97	2191921.04	-	-	Картометрический	1.00	-
90	386080.99	2191905.39	-	-	Картометрический	1.00	-
91	386089.78	2191882.50	-	-	Картометрический	1.00	-
92	386091.58	2191733.54	-	-	Картометрический	1.00	-
93	-	-	386244.02	2191714.41	Картометрический	1.00	-
94	-	-	386243.85	2191719.31	Картометрический	1.00	-
95	386333.79	2191703.96	-	-	Картометрический	1.00	-
96	386344.07	2191702.15	-	-	Картометрический	1.00	-
97	386366.84	2191704.98	-	-	Картометрический	1.00	-
98	386367.03	2191705.09	-	-	Картометрический	1.00	-
99	386367.76	2191706.20	-	-	Картометрический	1.00	-
100	386374.97	2191736.84	-	-	Картометрический	1.00	-
101	386354.77	2191798.91	-	-	Картометрический	1.00	-
102	386367.54	2191846.34	-	-	Картометрический	1.00	-
103	386513.13	2191778.05	-	-	Картометрический	1.00	-
104	386518.68	2191763.64	-	-	Картометрический	1.00	-
105	386504.61	2191678.87	-	-	Картометрический	1.00	-
106	386506.40	2191660.23	-	-	Картометрический	1.00	-
107	386514.07	2191650.09	-	-	Картометрический	1.00	-
108	386648.59	2191609.58	-	-	Картометрический	1.00	-
109	386670.14	2191728.04	-	-	Картометрический	1.00	-
110	386731.65	2191720.89	-	-	Картометрический	1.00	-
111	386712.44	2191662.29	-	-	Картометрический	1.00	-
112	386788.69	2191609.31	-	-	Картометрический	1.00	-
113	386787.56	2191578.04	-	-	Картометрический	1.00	-
114	387013.36	2191538.04	-	-	Картометрический	1.00	-
115	387036.55	2191533.39	-	-	Картометрический	1.00	-
116	387064.52	2191528.32	-	-	Картометрический	1.00	-
117	387080.00	2191524.67	-	-	Аналитический	0.10	-
118	387096.79	2191503.91	-	-	Картометрический	1.00	-
119	387107.96	2191471.75	-	-	Аналитический	0.10	-
120	387110.77	2191420.06	-	-	Картометрический	1.00	-
121	387109.25	2191388.68	-	-	Картометрический	1.00	-
122	387092.38	2191220.75	-	-	Картометрический	1.00	-
123	387106.97	2191180.14	-	-	Картометрический	1.00	-
124	387169.68	2191159.27	-	-	Картометрический	1.00	-
125	387185.75	2191158.51	-	-	Картометрический	1.00	-
126	387199.25	2191164.51	-	-	Картометрический	1.00	-
127	387222.63	2191265.09	-	-	Картометрический	1.00	-
128	387241.99	2191272.50	-	-	Картометрический	1.00	-
129	387268.55	2191336.10	-	-	Картометрический	1.00	-
130	387274.13	2191399.71	-	-	Картометрический	1.00	-
131	387282.46	2191425.18	-	-	Картометрический	1.00	-
132	387287.32	2191464.20	-	-	Картометрический	1.00	-
133	387314.95	2191517.75	-	-	Картометрический	1.00	-
134	387322.32	2191564.41	-	-	Картометрический	1.00	-
135	387360.39	2191562.06	-	-	Картометрический	1.00	-
136	387399.36	2191552.09	-	-	Картометрический	1.00	-

1	2	3	4	5	6	7	8
137	387402.69	2191550.08	-	-	Картометрический	1.00	-
138	387530.12	2191567.95	-	-	Картометрический	1.00	-
139	387609.17	2191561.97	-	-	Картометрический	1.00	-
140	387650.46	2191548.98	-	-	Картометрический	1.00	-
1	387710.56	2191406.20	-	-	Картометрический	1.00	-
141	-	-	386815.41	2191864.70	Аналитический	0.10	-
142	-	-	386814.41	2191864.70	Аналитический	0.10	-
143	-	-	386814.41	2191865.70	Аналитический	0.10	-
144	-	-	386815.41	2191865.70	Аналитический	0.10	-
141	-	-	386815.41	2191864.70	Аналитический	0.10	-
145	-	-	386821.14	2191797.55	Аналитический	0.10	-
146	-	-	386820.14	2191797.55	Аналитический	0.10	-
147	-	-	386820.14	2191798.55	Аналитический	0.10	-
148	-	-	386821.14	2191798.55	Аналитический	0.10	-
145	-	-	386821.14	2191797.55	Аналитический	0.10	-
149	-	-	386827.38	2191731.79	Аналитический	0.10	-
150	-	-	386826.39	2191731.65	Аналитический	0.10	-
151	-	-	386825.63	2191736.83	Аналитический	0.10	-
152	-	-	386826.62	2191736.98	Аналитический	0.10	-
149	-	-	386827.38	2191731.79	Аналитический	0.10	-
153	-	-	386813.12	2192150.77	Аналитический	0.10	-
154	-	-	386812.12	2192150.77	Аналитический	0.10	-
155	-	-	386812.12	2192151.77	Аналитический	0.10	-
156	-	-	386813.12	2192151.77	Аналитический	0.10	-
153	-	-	386813.12	2192150.77	Аналитический	0.10	-
157	-	-	386820.01	2192221.37	Аналитический	0.10	-
158	-	-	386819.01	2192221.37	Аналитический	0.10	-
159	-	-	386819.01	2192222.37	Аналитический	0.10	-
160	-	-	386820.01	2192222.37	Аналитический	0.10	-
157	-	-	386820.01	2192221.37	Аналитический	0.10	-
161	-	-	386824.66	2192274.47	Аналитический	0.10	-
162	-	-	386823.66	2192274.47	Аналитический	0.10	-
163	-	-	386823.66	2192275.47	Аналитический	0.10	-
164	-	-	386824.66	2192275.47	Аналитический	0.10	-
161	-	-	386824.66	2192274.47	Аналитический	0.10	-
165	-	-	386829.76	2192331.58	Аналитический	0.10	-
166	-	-	386828.76	2192331.58	Аналитический	0.10	-
167	-	-	386828.76	2192332.58	Аналитический	0.10	-
168	-	-	386829.76	2192332.58	Аналитический	0.10	-
165	-	-	386829.76	2192331.58	Аналитический	0.10	-

1	2	3	4	5	6	7	8
169	-	-	386837.26	2192382.59	Аналитический	0.10	-
170	-	-	386833.02	2192383.79	Аналитический	0.10	-
171	-	-	386833.29	2192384.75	Аналитический	0.10	-
172	-	-	386837.53	2192383.55	Аналитический	0.10	-
169	-	-	386837.26	2192382.59	Аналитический	0.10	-
173	-	-	386226.41	2192496.66	Аналитический	0.10	-
174	-	-	386225.49	2192497.05	Аналитический	0.10	-
175	-	-	386227.92	2192502.68	Аналитический	0.10	-
176	-	-	386228.84	2192502.28	Аналитический	0.10	-
173	-	-	386226.41	2192496.66	Аналитический	0.10	-
177	-	-	386267.55	2192519.02	Аналитический	0.10	-
178	-	-	386266.55	2192519.02	Аналитический	0.10	-
179	-	-	386266.55	2192520.02	Аналитический	0.10	-
180	-	-	386267.55	2192520.02	Аналитический	0.10	-
177	-	-	386267.55	2192519.02	Аналитический	0.10	-
181	-	-	386317.77	2192550.32	Аналитический	0.10	-
182	-	-	386316.77	2192550.32	Аналитический	0.10	-
183	-	-	386316.77	2192551.32	Аналитический	0.10	-
184	-	-	386317.77	2192551.32	Аналитический	0.10	-
181	-	-	386317.77	2192550.32	Аналитический	0.10	-
185	-	-	386194.22	2192588.53	Картометрический	1.00	-
186	386189.14	2192630.04	-	-	Картометрический	1.00	-
187	386135.15	2192994.08	-	-	Картометрический	1.00	-
188	386157.04	2193003.26	-	-	Картометрический	1.00	-
189	385947.00	2193309.90	-	-	Картометрический	1.00	-
190	385868.52	2193274.74	-	-	Картометрический	1.00	-
191	385852.93	2193263.64	-	-	Картометрический	1.00	-
192	385849.57	2193260.23	-	-	Картометрический	1.00	-
193	385848.33	2193253.87	-	-	Картометрический	1.00	-
194	385854.87	2193217.88	-	-	Картометрический	1.00	-
195	385855.77	2193206.86	-	-	Картометрический	1.00	-
196	385854.96	2193200.93	-	-	Картометрический	1.00	-
197	385850.76	2193193.70	-	-	Картометрический	1.00	-
198	385840.67	2193183.47	-	-	Картометрический	1.00	-
199	385802.28	2193164.63	-	-	Картометрический	1.00	-
200	385793.86	2193157.38	-	-	Картометрический	1.00	-
201	385783.80	2193140.37	-	-	Картометрический	1.00	-
202	385778.40	2193122.97	-	-	Картометрический	1.00	-
203	385778.52	2193100.51	-	-	Картометрический	1.00	-
204	385781.60	2193077.21	-	-	Картометрический	1.00	-
205	385770.68	2193062.74	-	-	Картометрический	1.00	-
206	385756.36	2193051.65	-	-	Картометрический	1.00	-
207	385745.43	2193039.73	-	-	Картометрический	1.00	-
208	385715.09	2193017.95	-	-	Картометрический	1.00	-

1	2	3	4	5	6	7	8
209	385714.28	2193012.44	-	-	Картометрический	1.00	-
210	385724.57	2192985.79	-	-	Картометрический	1.00	-
211	385737.37	2192964.66	-	-	Картометрический	1.00	-
212	385757.39	2192936.79	-	-	Картометрический	1.00	-
213	385766.42	2192908.44	-	-	Картометрический	1.00	-
214	385775.83	2192888.57	-	-	Картометрический	1.00	-
215	385776.86	2192878.34	-	-	Картометрический	1.00	-
216	385773.44	2192861.86	-	-	Картометрический	1.00	-
217	385766.34	2192844.02	-	-	Картометрический	1.00	-
218	385764.95	2192827.84	-	-	Аналитический	0.10	-
219	385765.02	2192826.89	-	-	Картометрический	1.00	-
220	385764.85	2192826.64	-	-	Аналитический	0.10	-
221	385736.90	2192785.14	-	-	Аналитический	0.10	-
222	385725.68	2192754.05	-	-	Аналитический	0.10	-
223	385733.40	2192729.11	-	-	Аналитический	0.10	-
224	385762.82	2192682.39	-	-	Аналитический	0.10	-
225	385760.14	2192646.36	-	-	Аналитический	0.10	-
226	385766.70	2192598.36	-	-	Картометрический	1.00	-
227	385767.10	2192595.43	-	-	Аналитический	0.10	-
228	385771.04	2192538.96	-	-	Аналитический	0.10	-
229	385771.10	2192538.12	-	-	Аналитический	0.10	-
230	385781.03	2192538.66	-	-	Картометрический	1.00	-
231	385997.32	2192571.56	-	-	Картометрический	1.00	-
232	386043.72	2192577.94	-	-	Картометрический	1.00	-
233	386053.24	2192578.31	-	-	Картометрический	1.00	-
234	386111.42	2192587.08	-	-	Картометрический	1.00	-
185	-	-	386194.22	2192588.53	Картометрический	1.00	-
235	-	-	386004.54	2192575.61	Аналитический	0.10	-
236	-	-	386003.88	2192576.35	Аналитический	0.10	-
237	-	-	386007.30	2192579.40	Аналитический	0.10	-
238	-	-	386007.96	2192578.65	Аналитический	0.10	-
235	-	-	386004.54	2192575.61	Аналитический	0.10	-
239	-	-	385968.25	2192584.39	Аналитический	0.10	-
240	-	-	385967.25	2192584.39	Аналитический	0.10	-
241	-	-	385967.25	2192585.39	Аналитический	0.10	-
242	-	-	385968.25	2192585.39	Аналитический	0.10	-
239	-	-	385968.25	2192584.39	Аналитический	0.10	-
243	-	-	385920.44	2192593.75	Аналитический	0.10	-
244	-	-	385919.76	2192594.48	Аналитический	0.10	-
245	-	-	385923.95	2192598.39	Аналитический	0.10	-
246	-	-	385924.63	2192597.66	Аналитический	0.10	-
243	-	-	385920.44	2192593.75	Аналитический	0.10	-
247	-	-	385906.53	2192632.68	Аналитический	0.10	-
248	-	-	385905.53	2192632.68	Аналитический	0.10	-





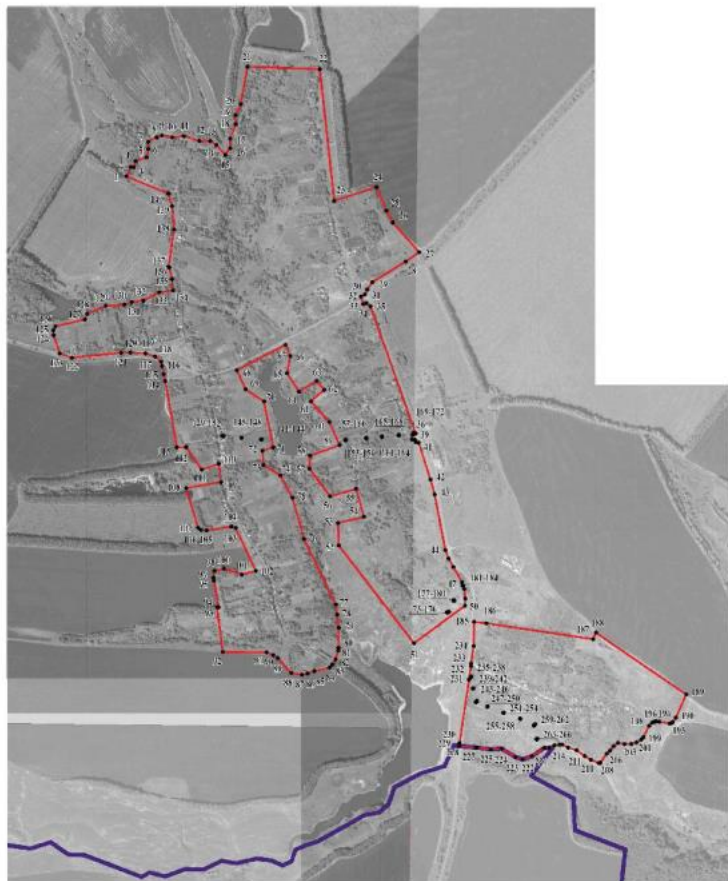

## План границ объекта



Масштаб 1:10000

Используемые условные знаки и обозначения:

	границы территориальной зоны
	границы муниципального образования
	характерная точка границ территориальной зоны

Руководитель БУВО «Нормативно-проектный центр»  
 Подпись  Ю.В.Шальгина Дата « 21 » февраля 2023 г.  
 Место для отрыва: немеханическим способом, составляющего описание местоположения границ объекта



Приложение № 5  
к приказу департамента  
архитектуры и градостроительства  
Воронежской области  
от 02.06.2023 № 45-01-04/432

«ОПИСАНИЕ МЕСТОПОЛОЖЕНИЯ ГРАНИЦ

Общественно-деловая зона села Россыпное – ОД/2

(наименование объекта, местоположение границ которого описано  
(далее - объект)

Раздел 1

Сведения об объекте		
№ п/п	Характеристики объекта	Описание характеристик
1	2	3
1	Местоположение объекта	Воронежская область, Калачеевский муниципальный район, Россыпнянское сельское поселение, село Россыпное
2	Площадь объекта ± величина погрешности определения площади ( $P \pm \Delta P$ )	-
3	Иные характеристики объекта	-

Сведения о местоположении границ объекта					
1. Система координат: -					
2. Сведения о характерных точках границ объекта					
Обозначение характерных точек границ	Координаты, м		Метод определения координат характерной точки	Средняя квадратическая погрешность положения характерной точки (Mt), м	Описание обозначения точки на местности (при наличии)
	X	Y			
1	2	3	4	5	6
-	-	-	-	-	-
3. Сведения о характерных точках части (частей) границы объекта					
Обозначение характерных точек части границы	Координаты, м		Метод определения координат характерной точки	Средняя квадратическая погрешность положения характерной точки (Mt), м	Описание обозначения точки на местности (при наличии)
	X	Y			
1	2	3	4	5	6
Часть №					
-	-	-	-	-	-

Сведения о местоположении измененных (уточненных) границ объекта							
1. Система координат: МСК - 36, зона 2							
2. Сведения о характерных точках границ объекта							
Обозначение характерных точек границ	Существующие координаты, м		Измененные (уточненные) координаты, м		Метод определения координат характерной точки	Средняя квадратическая погрешность положения характерной точки (Мт), м	Описание обозначения точки на местности (при наличии)
	X	Y	X	Y			
1	2	3	4	5	6	7	8
1	386871.13	2192400.87	-	-	Картометрический	1.00	-
2	386909.08	2192515.34	-	-	Картометрический	1.00	-
3	386827.34	2192548.56	-	-	Картометрический	1.00	-
4	386847.29	2192633.10	-	-	Картометрический	1.00	-
5	386706.13	2192680.25	-	-	Картометрический	1.00	-
6	386661.12	2192471.41	-	-	Картометрический	1.00	-
7	386658.83	2192467.94	-	-	Картометрический	1.00	-
8	386665.39	2192470.09	-	-	Картометрический	1.00	-
9	386674.07	2192466.58	-	-	Картометрический	1.00	-
10	386679.44	2192460.28	-	-	Картометрический	1.00	-
11	386828.22	2192414.64	-	-	Картометрический	1.00	-
12	386836.34	2192421.29	-	-	Картометрический	1.00	-
13	386843.39	2192420.11	-	-	Картометрический	1.00	-
14	386846.72	2192409.88	-	-	Картометрический	1.00	-
1	386871.13	2192400.87	-	-	Картометрический	1.00	-
15	-	-	386839.54	2192444.65	Аналитический	0.10	-
16	-	-	386833.77	2192444.69	Аналитический	0.10	-
17	-	-	386833.77	2192445.69	Аналитический	0.10	-
18	-	-	386839.55	2192445.65	Аналитический	0.10	-
15	-	-	386839.54	2192444.65	Аналитический	0.10	-
19	-	-	386824.11	2192471.28	Аналитический	0.10	-
20	-	-	386821.29	2192477.12	Аналитический	0.10	-
21	-	-	386822.19	2192477.55	Аналитический	0.10	-
22	-	-	386825.01	2192471.71	Аналитический	0.10	-
19	-	-	386824.11	2192471.28	Аналитический	0.10	-
23	-	-	386799.02	2192517.70	Аналитический	0.10	-
24	-	-	386798.53	2192518.57	Аналитический	0.10	-
25	-	-	386803.86	2192521.64	Аналитический	0.10	-
26	-	-	386804.36	2192520.77	Аналитический	0.10	-
23	-	-	386799.02	2192517.70	Аналитический	0.10	-
27	-	-	386801.05	2192575.83	Аналитический	0.10	-
28	-	-	386800.05	2192575.83	Аналитический	0.10	-





## План границ объекта



Масштаб 1:2000

Используемые условные знаки и обозначения:

	границы территориальной зоны
	характерная точка границ территориальной зоны

Руководитель БУВО «Нормативно-проектный центр»

Подпись  Ю.В.Шалыгина Дата « 21 » февраля 2023г.

Место для оттиска печати (при наличии) лица, составившего описание местоположения границ объекта



«ОПИСАНИЕ МЕСТОПОЛОЖЕНИЯ ГРАНИЦ

Зона сельскохозяйственного использования в границах населенного пункта  
села Россыпное – СХ1/2

(наименование объекта, местоположение границ которого описано  
(далее - объект)

Раздел 1

Сведения об объекте		
№ п/п	Характеристики объекта	Описание характеристик
1	2	3
1	Местоположение объекта	Воронежская область, Калачеевский муниципальный район, Россыпнянское сельское поселение, село Россыпное
2	Площадь объекта ± величина погрешности определения площади ( $P \pm \Delta P$ )	-
3	Иные характеристики объекта	-

Сведения о местоположении границ объекта					
1. Система координат: -					
2. Сведения о характерных точках границ объекта					
Обозначение характерных точек границ	Координаты, м		Метод определения координат характерной точки	Средняя квадратическая погрешность положения характерной точки (Mt), м	Описание обозначения точки на местности (при наличии)
	X	Y			
1	2	3	4	5	6
-	-	-	-	-	-
3. Сведения о характерных точках части (частей) границы объекта					
Обозначение характерных точек части границы	Координаты, м		Метод определения координат характерной точки	Средняя квадратическая погрешность положения характерной точки (Mt), м	Описание обозначения точки на местности (при наличии)
	X	Y			
1	2	3	4	5	6
Часть №					
-	-	-	-	-	-

Сведения о местоположении измененных (уточненных) границ объекта							
1. Система координат: МСК - 36, зона 2							
2. Сведения о характерных точках границ объекта							
Обозначение характерных точек границ	Существующие координаты, м		Измененные (уточненные) координаты, м		Метод определения координат характерной точки	Средняя квадратическая погрешность положения характерной точки (Мт), м	Описание обозначения точки на местности (при наличии)
	Х	У	Х	У			
1	2	3	4	5	6	7	8
1	387049.92	2191782.42	-	-	Картометрический	1.00	-
2	387136.48	2191947.32	-	-	Картометрический	1.00	-
3	387098.84	2191964.01	-	-	Картометрический	1.00	-
4	387039.79	2191952.71	-	-	Картометрический	1.00	-
5	386977.13	2191993.10	-	-	Картометрический	1.00	-
6	387013.64	2192053.23	-	-	Картометрический	1.00	-
7	386983.11	2192078.77	-	-	Картометрический	1.00	-
8	386944.05	2192033.44	-	-	Картометрический	1.00	-
9	386874.30	2192097.34	-	-	Картометрический	1.00	-
10	386795.02	2192131.08	-	-	Картометрический	1.00	-
11	386759.71	2192030.65	-	-	Картометрический	1.00	-
12	386714.59	2192029.38	-	-	Картометрический	1.00	-
13	386620.86	2192098.72	-	-	Картометрический	1.00	-
14	386646.44	2192188.03	-	-	Картометрический	1.00	-
15	386551.69	2192214.00	-	-	Картометрический	1.00	-
16	386530.08	2192125.54	-	-	Картометрический	1.00	-
17	386454.37	2192128.28	-	-	Картометрический	1.00	-
18	386121.46	2192383.89	-	-	Картометрический	1.00	-
19	386249.10	2192557.44	-	-	Картометрический	1.00	-
20	386116.21	2192562.81	-	-	Картометрический	1.00	-
21	386062.97	2192561.92	-	-	Картометрический	1.00	-
22	386046.03	2192558.85	-	-	Картометрический	1.00	-
23	386016.47	2192542.10	-	-	Картометрический	1.00	-
24	385979.15	2192540.62	-	-	Картометрический	1.00	-
25	385964.91	2192541.85	-	-	Картометрический	1.00	-
26	385803.12	2192522.46	-	-	Картометрический	1.00	-
27	385782.01	2192521.35	-	-	Картометрический	1.00	-
28	385775.14	2192520.73	-	-	Картометрический	1.00	-
29	385775.40	2192520.07	-	-	Картометрический	1.00	-
30	-	-	385796.76	2192465.71	Картометрический	1.00	-
31	-	-	385826.56	2192452.61	Картометрический	1.00	-
32	-	-	385913.80	2192392.96	Картометрический	1.00	-
33	-	-	385996.59	2192333.20	Картометрический	1.00	-
34	-	-	386059.25	2192252.20	Картометрический	1.00	-
35	-	-	386115.78	2192188.02	Картометрический	1.00	-
36	386137.02	2192169.90	-	-	Картометрический	1.00	-

1	2	3	4	5	6	7	8
37	386210.29	2192149.51	-	-	Картометрический	1.00	-
38	386213.69	2192147.83	-	-	Картометрический	1.00	-
39	386225.60	2192135.18	-	-	Картометрический	1.00	-
40	386253.05	2192118.87	-	-	Картометрический	1.00	-
41	386476.54	2192010.01	-	-	Картометрический	1.00	-
42	386616.96	2191970.86	-	-	Картометрический	1.00	-
43	386692.52	2191930.61	-	-	Картометрический	1.00	-
44	386728.07	2191872.42	-	-	Картометрический	1.00	-
45	386776.67	2191869.15	-	-	Картометрический	1.00	-
46	386787.64	2191905.79	-	-	Картометрический	1.00	-
47	386944.30	2191874.05	-	-	Картометрический	1.00	-
48	386985.20	2191811.36	-	-	Картометрический	1.00	-
1	387049.92	2191782.42	-	-	Картометрический	1.00	-
49	-	-	386806.53	2192017.08	Аналитический	0.10	-
50	-	-	386801.23	2192015.91	Аналитический	0.10	-
51	-	-	386801.01	2192016.89	Аналитический	0.10	-
52	-	-	386806.32	2192018.05	Аналитический	0.10	-
49	-	-	386806.53	2192017.08	Аналитический	0.10	-
53	-	-	386807.32	2192080.25	Аналитический	0.10	-
54	-	-	386806.32	2192080.25	Аналитический	0.10	-
55	-	-	386806.32	2192081.25	Аналитический	0.10	-
56	-	-	386807.32	2192081.25	Аналитический	0.10	-
53	-	-	386807.32	2192080.25	Аналитический	0.10	-
57	-	-	386186.91	2192507.81	Аналитический	0.10	-
58	-	-	386185.91	2192507.81	Аналитический	0.10	-
59	-	-	386185.91	2192508.81	Аналитический	0.10	-
60	-	-	386186.91	2192508.81	Аналитический	0.10	-
57	-	-	386186.91	2192507.81	Аналитический	0.10	-
61	-	-	386134.79	2192522.70	Аналитический	0.10	-
62	-	-	386133.79	2192522.70	Аналитический	0.10	-
63	-	-	386133.79	2192523.70	Аналитический	0.10	-
64	-	-	386134.79	2192523.70	Аналитический	0.10	-
61	-	-	386134.79	2192522.70	Аналитический	0.10	-
65	-	-	386091.30	2192534.80	Аналитический	0.10	-
66	-	-	386090.30	2192534.80	Аналитический	0.10	-
67	-	-	386090.30	2192535.80	Аналитический	0.10	-
68	-	-	386091.30	2192535.80	Аналитический	0.10	-
65	-	-	386091.30	2192534.80	Аналитический	0.10	-
69	-	-	386053.45	2192552.02	Аналитический	0.10	-
70	-	-	386052.45	2192552.02	Аналитический	0.10	-
71	-	-	386052.45	2192553.02	Аналитический	0.10	-
72	-	-	386053.45	2192553.02	Аналитический	0.10	-
69	-	-	386053.45	2192552.02	Аналитический	0.10	-
73	-	-	386047.86	2192547.23	Аналитический	0.10	-





## План границ объекта



Масштаб 1:10000

Используемые условные знаки и обозначения:

	границы территориальной зоны
	границы муниципального образования
	характерная точка границ территориальной зоны

Руководитель БУВО «Нормативно-проектный центр»  
 Подпись  Ю.В. Шалыгина Дата « 21 » февраля 2023г.  
 Место для отнесения печати (серьезно!) [печать], составившего вписавшие место нахождения границ объекта.

«ОПИСАНИЕ МЕСТОПОЛОЖЕНИЯ ГРАНИЦ

Зона ритуальных объектов села Россыпное – СН1/2

(наименование объекта, местоположение границ которого описано  
(далее - объект)

Раздел 1

Сведения об объекте		
№ п/п	Характеристики объекта	Описание характеристик
1	2	3
1	Местоположение объекта	Воронежская область, Калачеевский муниципальный район, Россыпнянское сельское поселение, село Россыпное
2	Площадь объекта ± величина погрешности определения площади ( $P \pm \Delta P$ )	-
3	Иные характеристики объекта	-

Сведения о местоположении границ объекта					
1. Система координат: -					
2. Сведения о характерных точках границ объекта					
Обозначение характерных точек границ	Координаты, м		Метод определения координат характерной точки	Средняя квадратическая погрешность положения характерной точки (Mt), м	Описание обозначения точки на местности (при наличии)
	X	Y			
1	2	3	4	5	6
-	-	-	-	-	-
3. Сведения о характерных точках части (частей) границы объекта					
Обозначение характерных точек части границы	Координаты, м		Метод определения координат характерной точки	Средняя квадратическая погрешность положения характерной точки (Mt), м	Описание обозначения точки на местности (при наличии)
	X	Y			
1	2	3	4	5	6
Часть №					
-	-	-	-	-	-



## План границ объекта



Масштаб 1:2000

Используемые условные знаки и обозначения:



границы территориальной зоны



характерная точка границ территориальной зоны

Руководитель БУВО «Нормативно-проектный центр»

Подпись  Ю.В.Шалыгина Дата « 21 » февраля 2023 г.

Место для оттиска печати (при наличии) лица, составившего описание местоположения границ объекта



«ОПИСАНИЕ МЕСТОПОЛОЖЕНИЯ ГРАНИЦ

Зона улиц, дорог, инженерной и транспортной инфраструктуры за границами  
населенных пунктов – ИТ1

(наименование объекта, местоположение границ которого описано  
(далее - объект)

Раздел 1

Сведения об объекте		
№ п/п	Характеристики объекта	Описание характеристик
1	2	3
1	Местоположение объекта	Воронежская область, Калачеевский муниципальный район, Россыпнянское сельское поселение
2	Площадь объекта ± величина погрешности определения площади ( $P \pm \Delta P$ )	-
3	Иные характеристики объекта	-

Сведения о местоположении границ объекта					
1. Система координат: -					
2. Сведения о характерных точках границ объекта					
Обозначение характерных точек границ	Координаты, м		Метод определения координат характерной точки	Средняя квадратическая погрешность положения характерной точки (Mt), м	Описание обозначения точки на местности (при наличии)
	X	Y			
1	2	3	4	5	6
-	-	-	-	-	-
3. Сведения о характерных точках части (частей) границы объекта					
Обозначение характерных точек части границы	Координаты, м		Метод определения координат характерной точки	Средняя квадратическая погрешность положения характерной точки (Mt), м	Описание обозначения точки на местности (при наличии)
	X	Y			
1	2	3	4	5	6
Часть №					
-	-	-	-	-	-

Сведения о местоположении измененных (уточненных) границ объекта							
1. Система координат: МСК - 36, зона 2							
2. Сведения о характерных точках границ объекта							
Обозначение характерных точек границ	Существующие координаты, м		Измененные (уточненные) координаты, м		Метод определения координат характерной точки	Средняя квадратическая погрешность положения характерной точки (Мт), м	Описание обозначения точки на местности (при наличии)
	X	Y	X	Y			
1	2	3	4	5	6	7	8
1	-	-	389549.62	2194488.43	Картометрический	1.00	-
2	-	-	389537.68	2194491.76	Картометрический	1.00	-
3	-	-	389477.47	2194331.82	Картометрический	1.00	-
4	-	-	389470.47	2194319.61	Картометрический	1.00	-
5	-	-	389465.13	2194321.14	Картометрический	1.00	-
6	-	-	389462.21	2194312.70	Картометрический	1.00	-
7	-	-	389466.12	2194310.03	Картометрический	1.00	-
8	-	-	389447.16	2194266.12	Картометрический	1.00	-
9	-	-	389436.34	2194241.93	Картометрический	1.00	-
10	-	-	389421.39	2194216.90	Картометрический	1.00	-
11	-	-	389393.42	2194176.85	Картометрический	1.00	-
12	-	-	389370.59	2194149.25	Картометрический	1.00	-
13	-	-	389322.72	2194104.70	Картометрический	1.00	-
14	-	-	389305.24	2194090.26	Картометрический	1.00	-
15	-	-	389163.65	2193999.06	Картометрический	1.00	-
16	-	-	389085.00	2193935.54	Картометрический	1.00	-
17	-	-	389079.49	2193933.79	Картометрический	1.00	-
18	-	-	389071.64	2193938.50	Картометрический	1.00	-
19	389067.31	2193934.06	-	-	Картометрический	1.00	-
20	389057.53	2193925.21	-	-	Картометрический	1.00	-
21	389061.14	2193920.43	-	-	Картометрический	1.00	-
22	388570.64	2193466.95	-	-	Аналитический	5.00	-
23	388406.69	2193319.17	-	-	Аналитический	5.00	-
24	388397.81	2193323.23	-	-	Аналитический	5.00	-
25	388391.63	2193318.17	-	-	Аналитический	5.00	-
26	388396.66	2193309.41	-	-	Аналитический	5.00	-
27	387916.99	2192858.41	-	-	Картометрический	1.00	-
28	387438.89	2192421.47	-	-	Картометрический	1.00	-
29	387423.70	2192399.60	-	-	Аналитический	0.30	-
30	-	-	387399.70	2192362.11	Картометрический	1.00	-
31	-	-	387360.83	2192296.03	Картометрический	1.00	-
32	-	-	387335.57	2192253.27	Картометрический	1.00	-
33	-	-	387314.23	2192247.31	Картометрический	1.00	-
34	-	-	387298.83	2192245.13	Картометрический	1.00	-
35	-	-	387278.95	2192250.28	Картометрический	1.00	-

1	2	3	4	5	6	7	8
36	-	-	387013.94	2192348.14	Картометрический	1.00	-
37	-	-	386846.72	2192409.88	Картометрический	1.00	-
38	-	-	386843.39	2192420.11	Картометрический	1.00	-
39	-	-	386836.34	2192421.29	Картометрический	1.00	-
40	-	-	386828.22	2192414.64	Картометрический	1.00	-
41	-	-	386679.44	2192460.28	Картометрический	1.00	-
42	-	-	386674.07	2192466.58	Картометрический	1.00	-
43	-	-	386665.39	2192470.09	Картометрический	1.00	-
44	386658.83	2192467.94	-	-	Картометрический	1.00	-
45	386447.20	2192508.81	-	-	Картометрический	1.00	-
46	-	-	386446.33	2192510.06	Картометрический	1.00	-
47	-	-	386409.16	2192522.31	Картометрический	1.00	-
48	-	-	386396.41	2192534.59	Картометрический	1.00	-
49	-	-	386358.91	2192562.30	Картометрический	1.00	-
50	-	-	386316.15	2192586.59	Картометрический	1.00	-
51	-	-	386291.86	2192591.45	Картометрический	1.00	-
52	-	-	386251.04	2192589.51	Картометрический	1.00	-
53	-	-	386111.42	2192587.08	Картометрический	1.00	-
54	-	-	386053.24	2192578.31	Картометрический	1.00	-
55	-	-	386043.72	2192577.94	Картометрический	1.00	-
56	-	-	385997.32	2192571.56	Картометрический	1.00	-
57	-	-	385781.03	2192538.66	Картометрический	1.00	-
58	-	-	385771.10	2192538.12	Картометрический	1.00	-
59	-	-	385771.70	2192529.48	Картометрический	1.00	-
60	-	-	385775.14	2192520.73	Картометрический	1.00	-
61	-	-	385782.01	2192521.35	Картометрический	1.00	-
62	-	-	385803.12	2192522.46	Картометрический	1.00	-
63	-	-	385964.91	2192541.85	Картометрический	1.00	-
64	-	-	385979.15	2192540.62	Картометрический	1.00	-
65	-	-	386016.47	2192542.10	Картометрический	1.00	-
66	-	-	386046.03	2192558.85	Картометрический	1.00	-
67	-	-	386062.97	2192561.92	Картометрический	1.00	-
68	-	-	386116.21	2192562.81	Картометрический	1.00	-
69	-	-	386249.10	2192557.44	Картометрический	1.00	-
70	-	-	386273.39	2192558.41	Картометрический	1.00	-
71	-	-	386306.43	2192555.50	Картометрический	1.00	-
72	-	-	386328.78	2192547.72	Картометрический	1.00	-
73	-	-	386380.75	2192517.78	Картометрический	1.00	-
74	-	-	386409.14	2192501.82	Картометрический	1.00	-
75	-	-	386438.44	2192490.36	Картометрический	1.00	-
76	-	-	386627.36	2192453.98	Картометрический	1.00	-
77	-	-	386678.43	2192440.05	Картометрический	1.00	-
78	-	-	386803.97	2192400.22	Картометрический	1.00	-
79	-	-	386805.50	2192390.75	Картометрический	1.00	-
80	-	-	386813.47	2192387.61	Картометрический	1.00	-
81	-	-	386814.78	2192376.40	Картометрический	1.00	-
82	-	-	386830.72	2192378.43	Картометрический	1.00	-
83	-	-	386834.93	2192389.63	Картометрический	1.00	-





- Исторические условия заповедника:
- границы территории заповедника
  - границы муниципального образования
  - территория заповедника

Масштаб 1:10000

Руководитель ГУ «Всероссийский заповедник «Смоленский»  
 Подпись: *Ю.В. Шагалова* Дата: 21 февраля 2021 г.  
 Копия: в отделе охраны территории заповедника, в архиве заповедника, в архиве администрации муниципального образования

