

землепользования и застройки Александро-Донского сельского поселения Павловского муниципального района Воронежской области», с учетом заключения о результатах публичных слушаний от 17.02.2023 № 2-2023

п р и к а з ы в а ю:

1. Внести в правила землепользования и застройки Александро-Донского сельского поселения Павловского муниципального района Воронежской области, утвержденные приказом департамента архитектуры и градостроительства Воронежской области от 22.09.2020 № 45-01-04/725 «Об утверждении правил землепользования и застройки Александро-Донского сельского поселения Павловского муниципального района Воронежской области» (в редакции приказов департамента архитектуры и градостроительства Воронежской области от 26.01.2021 № 45-01-04/11, 14.01.2022 № 45-01-04/8, от 20.07.2022 № 45-01-04/758) (далее – Правила) следующие изменения:

1.1. В подпункте 1 пункта 7 раздела 2 части I Правил слова «пунктом 6.1 статьи 26.3 Федерального закона от 06.10.1999 № 184-ФЗ «Об общих принципах организации законодательных (представительных) и исполнительных органов государственной власти субъектов Российской Федерации» заменить словами «частью 3 статьи 6 Федерального закона от 21.12.2021 № 414-ФЗ «Об общих принципах организации публичной власти в субъектах Российской Федерации».

1.2. В пункте 17 части II Правил:

1.2.1. В подпункте 1 карту градостроительного зонирования территории Александро-Донского сельского поселения Павловского муниципального района Воронежской области изложить в редакции согласно приложению № 1 к настоящему приказу.

1.2.2. В подпункте 2 карту градостроительного зонирования с отображением зон с особыми условиями использования территории Александро-Донского сельского поселения Павловского муниципального

района Воронежской области изложить в редакции согласно приложению № 2 к настоящему приказу.

1.2.3. После подпункта 2 дополнить подпунктом 2.1 следующего содержания:

«2.1. Павловский муниципальный район Воронежской области, согласно постановлению Правительства Воронежской области от 07.09.2022 № 606 «Об утверждении Перечня муниципальных образований Воронежской области, на территориях которых проходили боевые действия в период Великой Отечественной войны 1941 - 1945 годов и могут находиться непогребенные останки погибших при защите Отечества в период Великой Отечественной войны 1941 - 1945 годов», является территорией, на которой проходили боевые действия в период Великой Отечественной войны 1941 - 1945 годов и могут находиться непогребенные останки погибших при защите Отечества в период Великой Отечественной войны 1941 - 1945 годов.

В связи с этим, на территории Александрo-Донского сельского поселения Павловского муниципального района Воронежской области необходимо обеспечивать соблюдение требований Закона Российской Федерации от 14.01.1993 № 4292-1 «Об увековечении памяти погибших при защите Отечества» и Закона Воронежской области от 29.04.2016 № 45-ОЗ «Об отдельных мерах по поддержке проведения поисковой работы на территории Воронежской области».

1.3. Строку тринадцатую таблицы подпункта 2 пункта 18 части II Правил исключить.

1.4. В пункте 21 части III Правил:

1.4.1. Таблицу подпункта 1 после строки 23 дополнить строкой 23¹ следующего содержания:

«

23 ¹	4.7	Гостиничное обслуживание	600	не подлежит установлению	45%	4 этажа	6 метров
-----------------	-----	--------------------------	-----	--------------------------	-----	---------	----------

».

1.4.2. Наименование подпункта 2 изложить в следующей редакции:

«2. Градостроительные регламенты территориальных зон ОД/1, ОД/2, ОД/3».

1.5. В таблице пункта 22 части III Правил:

1.5.1. В графе третьей строки 2 слова «правительства Воронежской области» заменить словами «Правительства Воронежской области».

1.5.2. Сроку 9 изложить в следующей редакции:

«

9	Санитарно-защитная зона	<p>Постановление Правительства Российской Федерации от 03.03.2018 № 222 «Об утверждении Правил установления санитарно-защитных зон и использования земельных участков, расположенных в границах санитарно-защитных зон»</p> <p>Решение управления Федеральной службы по надзору в сфере защиты прав потребителей и благополучия человека от 02.03.2022 № 10 « Об установлении размера санитарно-защитной зоны для действующей АЗК № 180 АО «Воронежнефтепродукт», расположенной по адресу: Воронежская область, Павловский район, прилегающий к автомагистрали М-4 «Дон», в юго-восточной части кадастрового квартала 36:20:5900007 (кадастровые номера земельных участков 36:20:5900007:5, 36:20:5900007:6)»</p>
---	-------------------------	---

».

1.6. Приложение № 1 к Правилам изложить в редакции согласно приложению № 3 к настоящему приказу.

1.7. Описание местоположения границ зоны застройки индивидуальными жилыми домами села Бабка - Ж1/2 приложения № 2 к Правилам изложить в редакции согласно приложению № 4 к настоящему приказу.

1.8. В приложении № 3 к Правилам:

1.8.1. Описание местоположения границ зоны застройки индивидуальными жилыми домами села Березки - Ж1/3 изложить в редакции согласно приложению № 5 к настоящему приказу.

1.8.2. Описание местоположения границ общественно-деловой зоны села Березки - ОД/3 изложить в редакции согласно приложению № 6 к настоящему приказу.

1.8.3. Описание местоположения границ зоны сельскохозяйственного использования в границах населенного пункта села Березки - СХ1/3 изложить в редакции согласно приложению № 7 к настоящему приказу.

1.9. В приложении № 5 к Правилам:

1.9.1. Описание местоположения границ зоны застройки индивидуальными жилыми домами посёлка Заосередные Сады - Ж1/5 изложить в редакции согласно приложению № 8 к настоящему приказу.

1.9.2. Описание местоположения границ общественно-деловой зоны посёлка Заосередные Сады - ОД/5 признать утратившим силу.

1.9.3. Описание местоположения границ зоны улиц, дорог, инженерной и транспортной инфраструктуры посёлка Заосередные Сады - ИТ1/5 изложить в редакции согласно приложению № 9 к настоящему приказу.

1.9.4. Описание местоположения границ зоны сельскохозяйственного использования в границах населенного пункта посёлка Заосередные Сады - СХ1/5 изложить в редакции согласно приложению № 10 к настоящему приказу.

1.10. В приложении № 6 к Правилам:

1.10.1. Описание местоположения границ зоны застройки индивидуальными жилыми домами хутора Поддубный - Ж1/6 изложить в редакции согласно приложению № 11 к настоящему приказу.

1.10.2. Описание местоположения границ зоны сельскохозяйственного использования в границах населенного пункта хутора Поддубный - СХ1/6 изложить в редакции согласно приложению № 12 к настоящему приказу.

1.11. В приложении № 7 к Правилам:

1.11.1. Описание местоположения границ зоны улиц, дорог, инженерной и транспортной инфраструктуры за границами населенных

пунктов - ИТ1 изложить в редакции согласно приложению № 13 к настоящему приказу.

1.11.2. Описание местоположения границ зоны сельскохозяйственного производства за границами населенных пунктов - СХ2 изложить в редакции согласно приложению № 14 к настоящему приказу.

1.11.3. Описание местоположения границ зоны ритуальных объектов за границами населенных пунктов - СН1 изложить в редакции согласно приложению № 15 к настоящему приказу.

1.11.4. Описание местоположения границ зоны садоводства и огородничества за границами населенных пунктов - СО1 изложить в редакции согласно приложению № 16 к настоящему приказу.

2. Контроль исполнения настоящего приказа возложить на заместителя руководителя департамента архитектуры и градостроительства Воронежской области – начальника отдела территориального планирования Беляеву С.М.

Руководитель департамента
архитектуры и градостроительства
Воронежской области



А.А. Еренков

ПРАВИЛА ЗЕМЛЕПОЛЬЗОВАНИЯ И ЗАСТРОЙКИ

Карта градостроительного зонирования с отбражением зон с особыми условиями использования территории

Александрово-Донского сельского поселения Павловского муниципального района Воронежской области



- УСЛОВНЫЕ ОБОЗНАЧЕНИЯ:**
- Территориальные границы**
- Граница сельского поселения
 - Граница населенного пункта
- Территории, для которых градостроительные регламенты не устанавливаются**
- Сельскохозяйственные угодья в составе земель сельскохозяйственного назначения
 - Земли лесного фонда
 - Земли, находясь в государственной или муниципальной собственности
- Виды территориальных зон**
- Зона застройки индивидуальными жилыми домами
 - Общественно-деловая зона
 - Производственная зона
 - Производственно-коммунальная зона
 - Зона улиц, дорог, инженерной и транспортной инфраструктуры
 - Зона сельскохозяйственного использования в границах населенных пунктов
 - Зона сельскохозяйственного производства
 - Зона животноводства
 - Зона рекреационного назначения - объект отдыха
 - Зона туристической и санаторно-курортной деятельности
 - Зона ритуальных объектов
 - Зона садоводства и садовничества

- Зоны с особыми условиями использования территории**
- Водооградная зона
 - Прибрежная защитная полоса
 - Зона санитарной охраны источников питьевого и хозяйственно-бытового водоснабжения (первый пояс)
 - Зоны застройки и подтопления
 - Установленная санитарно-защитная зона
 - Специальная (нормативная) санитарно-защитная зона
 - Охранная зона объектов электроэнергетики
 - Охранная зона трубопровода
 - Охранная зона линий и сооружений связи
 - Придорожные полосы автомобильных дорог
 - Зона минимального расстояний до магистральных или промышленных трубопроводов
 - Охранная зона пунктов государственной охраны объектов культурного наследия (памятников истории и культуры) народов Российской Федерации
 - Охранная зона объектов культурного наследия (памятников истории и культуры) народов Российской Федерации

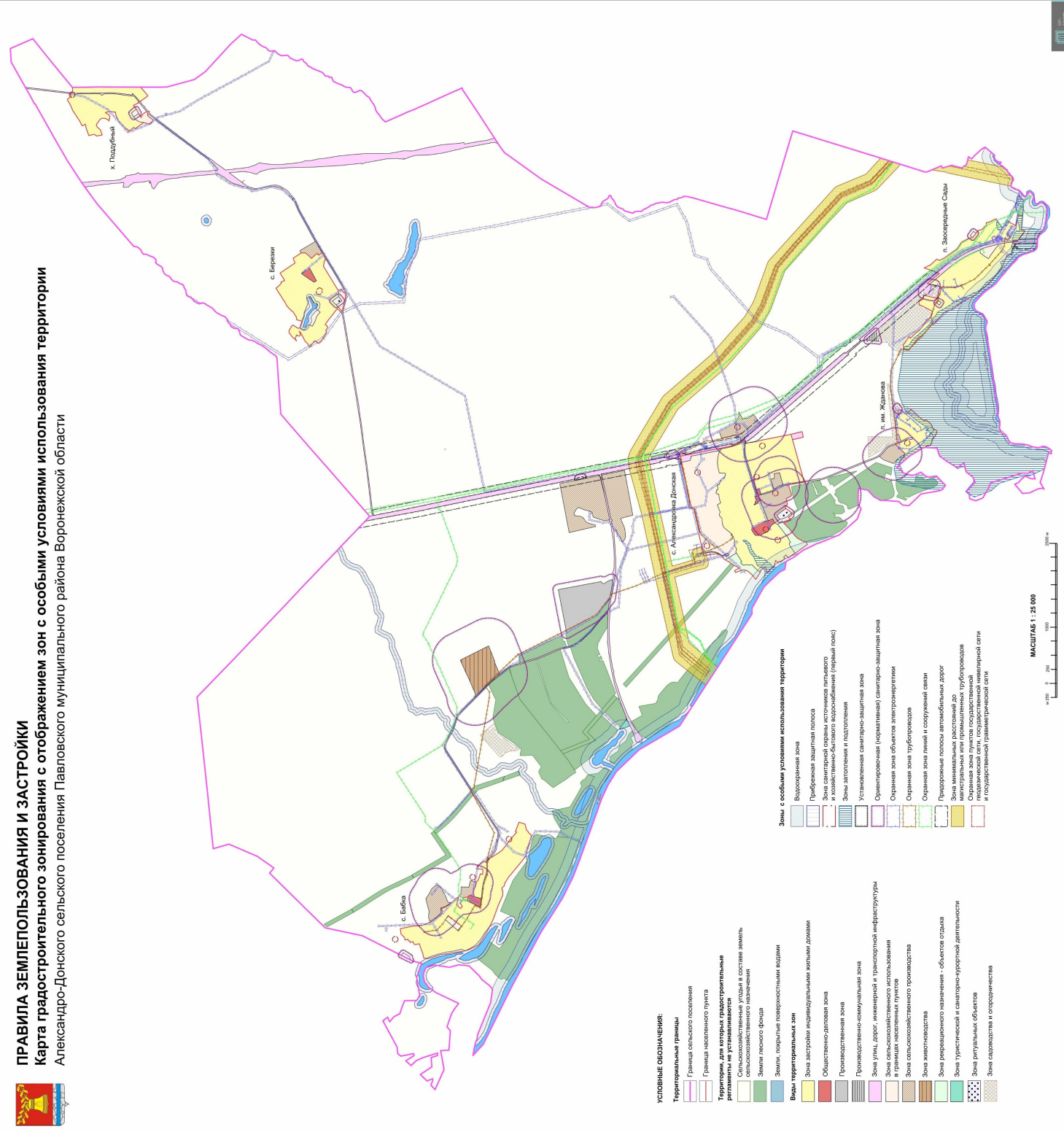
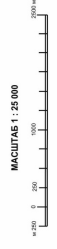

Приложение № 3
к приказу департамента
архитектуры и градостроительства
Воронежской области
от 13.04.2023 № 45-01-04/265

« Приложение № 1
к правилам землепользования и застройки
Алекса́ндро-Донского сельского поселения
Павло́вского муниципа́льного района
Воронежской области

СВЕДЕНИЯ О ГРАНИЦАХ ТЕРРИТОРИАЛЬНЫХ ЗОН,
СОДЕРЖАЩИЕ ГРАФИЧЕСКОЕ ОПИСАНИЕ МЕСТОПОЛОЖЕНИЯ
ГРАНИЦ ТЕРРИТОРИАЛЬНЫХ ЗОН, ПЕРЕЧЕНЬ КООРДИНАТ
ХАРАКТЕРНЫХ ТОЧЕК ГРАНИЦ ТЕРРИТОРИАЛЬНЫХ ЗОН
СЕЛА АЛЕКСАНДРОВКА ДОНСКАЯ

ОПИСАНИЕ МЕСТОПОЛОЖЕНИЯ ГРАНИЦ

Зона застройки индивидуальными жилыми домами
села Александровка Донская - Ж1/1

(наименование объекта, местоположение границ которого описано
(далее - объект))

Раздел 1

Сведения об объекте		
№ п/п	Характеристики объекта	Описание характеристик
1	2	3
1	Местоположение объекта	Воронежская область, Павловский муниципальный район, Александро-Донское сельское поселение, село Александровка Донская
2	Площадь объекта \pm величина погрешности определения площади ($P \pm \Delta P$)	-
3	Иные характеристики объекта	-

Раздел 2

Сведения о местоположении границ объекта					
1. Система координат: -					
2. Сведения о характерных точках границ объекта					
Обозначение характерных точек границ	Координаты, м		Метод определения координат характерной точки	Средняя квадратическая погрешность положения характерной точки (Mt), м	Описание обозначения точки на местности (при наличии)
	X	Y			
1	2	3	4	5	6
-	-	-	-	-	-
3. Сведения о характерных точках части (частей) границы объекта					
Обозначение характерных точек части границы	Координаты, м		Метод определения координат характерной точки	Средняя квадратическая погрешность положения характерной точки (Mt), м	Описание обозначения точки на местности (при наличии)
	X	Y			
1	2	3	4	5	6
Часть №					
-	-	-	-	-	-

Сведения о местоположении измененных (уточненных) границ объекта							
1. Система координат: МСК - 36, зона 2							
2. Сведения о характерных точках границ объекта							
Обозначение характерных точек границ	Существующие координаты, м		Измененные (уточненные) координаты, м		Метод определения координат характерной точки	Средняя квадратическая погрешность положения характерной точки (Мт), м	Описание обозначения точки на местности (при наличии)
	X	Y	X	Y			
1	2	3	4	5	6	7	8
1	386654.94	2148911.82	-	-	Аналитический	0.10	-
2	386680.41	2148932.17	-	-	Аналитический	0.10	-
3	386681.80	2148935.41	-	-	Аналитический	0.10	-
4	386701.82	2148962.55	-	-	Картометрический	1.00	-
5	-	-	386680.74	2148978.68	Картометрический	1.00	-
6	-	-	386779.60	2149131.18	Картометрический	1.00	-
7	-	-	386791.03	2149149.60	Картометрический	1.00	-
8	-	-	386776.97	2149177.13	Картометрический	1.00	-
9	-	-	386779.01	2149216.05	Картометрический	1.00	-
10	-	-	386812.47	2149259.15	Картометрический	1.00	-
11	-	-	386813.60	2149297.08	Картометрический	1.00	-
12	-	-	386818.66	2149312.40	Картометрический	1.00	-
13	-	-	386814.34	2149327.73	Картометрический	1.00	-
14	-	-	386809.75	2149331.36	Картометрический	1.00	-
15	-	-	386800.67	2149335.87	Картометрический	1.00	-
16	386855.36	2149457.35	-	-	Картометрический	1.00	-
17	386871.10	2149477.96	-	-	Картометрический	1.00	-
18	386952.85	2149545.40	-	-	Картометрический	1.00	-
19	386996.20	2149582.54	-	-	Картометрический	1.00	-
20	387009.37	2149604.79	-	-	Картометрический	1.00	-
21	-	-	387022.69	2149633.99	Картометрический	1.00	-
22	-	-	387028.40	2149670.21	Картометрический	1.00	-
23	-	-	387033.10	2149709.21	Картометрический	1.00	-
24	387034.98	2149746.70	-	-	Картометрический	1.00	-
25	-	-	387075.28	2149789.67	Картометрический	1.00	-
26	-	-	387083.85	2149826.79	Картометрический	1.00	-
27	-	-	387066.09	2149855.83	Картометрический	1.00	-
28	-	-	387098.98	2149936.30	Картометрический	1.00	-
29	-	-	387117.94	2149988.08	Картометрический	1.00	-
30	387059.23	2150025.84	-	-	Аналитический	0.10	-
31	-	-	387074.83	2150073.93	Картометрический	1.00	-
32	-	-	387096.00	2150183.10	Картометрический	1.00	-
33	-	-	387139.60	2150186.53	Аналитический	0.10	-
34	-	-	387140.76	2150220.13	Аналитический	0.10	-
35	-	-	387128.74	2150219.81	Картометрический	1.00	-

1	2	3	4	5	6	7	8
36	-	-	387131.72	2150255.99	Картометрический	1.00	-
37	-	-	387110.03	2150255.77	Картометрический	1.00	-
38	-	-	387114.90	2150343.02	Картометрический	1.00	-
39	-	-	387079.36	2150356.04	Картометрический	1.00	-
40	-	-	387072.62	2150385.73	Картометрический	1.00	-
41	-	-	387045.00	2150448.70	Картометрический	1.00	-
42	-	-	386989.47	2150482.03	Картометрический	1.00	-
43	386971.04	2150516.62	-	-	Картометрический	1.00	-
44	-	-	386975.54	2150550.57	Картометрический	1.00	-
45	-	-	387081.22	2150557.95	Картометрический	1.00	-
46	387090.81	2150584.68	-	-	Картометрический	1.00	-
47	387105.79	2150651.86	-	-	Картометрический	1.00	-
48	-	-	387115.86	2150724.60	Картометрический	1.00	-
49	-	-	387110.95	2150832.14	Картометрический	1.00	-
50	387090.51	2150918.47	-	-	Картометрический	1.00	-
51	387066.63	2150958.33	-	-	Картометрический	1.00	-
52	387041.12	2150987.55	-	-	Картометрический	1.00	-
53	387035.38	2150988.66	-	-	Картометрический	1.00	-
54	386936.66	2151008.39	-	-	Картометрический	1.00	-
55	386854.14	2151028.66	-	-	Картометрический	1.00	-
56	386838.31	2151033.11	-	-	Картометрический	1.00	-
57	386743.01	2151067.83	-	-	Картометрический	1.00	-
58	386662.06	2151107.64	-	-	Аналитический	0.10	-
59	386653.51	2151104.93	-	-	Аналитический	0.10	-
60	386646.19	2151097.36	-	-	Аналитический	0.10	-
61	386637.48	2151077.66	-	-	Аналитический	0.10	-
62	386639.06	2151043.23	-	-	Аналитический	0.10	-
63	386640.86	2151010.55	-	-	Аналитический	0.10	-
64	386642.01	2150974.61	-	-	Аналитический	0.10	-
65	386642.04	2150943.58	-	-	Аналитический	0.10	-
66	386641.46	2150908.53	-	-	Аналитический	0.10	-
67	386634.52	2150867.32	-	-	Аналитический	0.10	-
68	386628.41	2150844.79	-	-	Аналитический	0.10	-
69	386626.70	2150845.23	-	-	Аналитический	0.10	-
70	386626.46	2150844.26	-	-	Аналитический	0.10	-
71	386628.14	2150843.82	-	-	Аналитический	0.10	-
72	-	-	386622.23	2150822.10	Аналитический	0.10	-
73	386612.41	2150783.72	-	-	Аналитический	0.10	-
74	386596.59	2150732.09	-	-	Аналитический	0.10	-
75	386580.78	2150680.47	-	-	Аналитический	0.10	-
76	386564.96	2150628.85	-	-	Аналитический	0.10	-
77	386549.15	2150577.23	-	-	Аналитический	0.10	-
78	386538.31	2150541.47	-	-	Аналитический	0.10	-
79	386527.47	2150505.70	-	-	Аналитический	0.10	-
80	386505.79	2150434.18	-	-	Аналитический	0.10	-
81	386494.95	2150398.41	-	-	Аналитический	0.10	-
82	386473.48	2150329.46	-	-	Аналитический	0.10	-
83	386460.00	2150282.09	-	-	Аналитический	0.10	-
84	386447.76	2150247.36	-	-	Аналитический	0.10	-
85	386444.05	2150232.90	-	-	Аналитический	0.10	-

1	2	3	4	5	6	7	8
86	386448.06	2150231.34	-	-	Аналитический	0.10	-
87	386446.76	2150222.55	-	-	Аналитический	0.10	-
88	386440.06	2150216.41	-	-	Аналитический	0.10	-
89	386430.26	2150190.52	-	-	Аналитический	0.10	-
90	386426.43	2150174.18	-	-	Аналитический	0.10	-
91	386416.12	2150149.88	-	-	Аналитический	0.10	-
92	386437.63	2150146.16	-	-	Картометрический	1.00	-
93	386450.03	2150144.28	-	-	Картометрический	1.00	-
94	386443.09	2150124.28	-	-	Картометрический	1.00	-
95	-	-	386422.41	2150067.16	Картометрический	1.00	-
96	-	-	386441.31	2150045.00	Картометрический	1.00	-
97	-	-	386443.79	2150026.03	Картометрический	1.00	-
98	386435.74	2150012.99	-	-	Картометрический	1.00	-
99	386462.72	2149995.86	-	-	Картометрический	1.00	-
100	386456.63	2149985.47	-	-	Картометрический	1.00	-
101	386405.42	2150015.35	-	-	Картометрический	1.00	-
102	386389.05	2150020.43	-	-	Картометрический	1.00	-
103	386399.55	2150040.36	-	-	Картометрический	1.00	-
104	386376.78	2150051.98	-	-	Картометрический	1.00	-
105	386353.07	2150063.34	-	-	Картометрический	1.00	-
106	386322.90	2149986.13	-	-	Картометрический	1.00	-
107	386300.69	2149932.39	-	-	Картометрический	1.00	-
108	386300.19	2149931.53	-	-	Картометрический	1.00	-
109	386290.32	2149908.17	-	-	Картометрический	1.00	-
110	386256.39	2149824.20	-	-	Картометрический	1.00	-
111	386208.09	2149704.95	-	-	Картометрический	1.00	-
112	386234.07	2149705.99	-	-	Картометрический	1.00	-
113	386240.05	2149704.21	-	-	Картометрический	1.00	-
114	386341.37	2149657.26	-	-	Картометрический	1.00	-
115	386371.70	2149646.75	-	-	Аналитический	0.10	-
116	386491.61	2149569.10	-	-	Аналитический	0.10	-
117	386510.45	2149557.05	-	-	Картометрический	1.00	-
118	386495.59	2149526.42	-	-	Картометрический	1.00	-
119	386488.91	2149514.33	-	-	Картометрический	1.00	-
120	386482.40	2149504.12	-	-	Картометрический	1.00	-
121	386476.22	2149494.34	-	-	Картометрический	1.00	-
122	386467.99	2149481.35	-	-	Картометрический	1.00	-
123	386462.75	2149473.08	-	-	Картометрический	1.00	-
124	386459.60	2149468.09	-	-	Картометрический	1.00	-
125	386456.19	2149462.72	-	-	Картометрический	1.00	-
126	386452.84	2149458.34	-	-	Картометрический	1.00	-
127	386441.39	2149449.79	-	-	Картометрический	1.00	-
128	386439.25	2149448.64	-	-	Картометрический	1.00	-
129	386435.49	2149447.06	-	-	Картометрический	1.00	-
130	386430.52	2149445.69	-	-	Картометрический	1.00	-
131	386425.48	2149444.65	-	-	Картометрический	1.00	-
132	386414.78	2149443.59	-	-	Картометрический	1.00	-
133	386408.55	2149443.40	-	-	Картометрический	1.00	-
134	386401.77	2149443.04	-	-	Картометрический	1.00	-
135	386396.20	2149442.99	-	-	Картометрический	1.00	-
136	386388.87	2149442.97	-	-	Картометрический	1.00	-

1	2	3	4	5	6	7	8
137	386379.16	2149443.85	-	-	Картометрический	1.00	-
138	386367.20	2149445.48	-	-	Картометрический	1.00	-
139	386361.12	2149447.39	-	-	Картометрический	1.00	-
140	386349.73	2149451.61	-	-	Картометрический	1.00	-
141	386340.17	2149455.12	-	-	Картометрический	1.00	-
142	386329.07	2149459.40	-	-	Картометрический	1.00	-
143	386316.09	2149465.37	-	-	Картометрический	1.00	-
144	386302.41	2149472.07	-	-	Картометрический	1.00	-
145	386278.63	2149481.02	-	-	Картометрический	1.00	-
146	386210.69	2149518.69	-	-	Картометрический	1.00	-
147	386152.33	2149624.23	-	-	Картометрический	1.00	-
148	386090.45	2149668.24	-	-	Картометрический	1.00	-
149	386041.36	2149640.99	-	-	Картометрический	1.00	-
150	385859.55	2149410.71	-	-	Картометрический	1.00	-
151	385812.56	2149318.64	-	-	Картометрический	1.00	-
152	385835.30	2149306.12	-	-	Картометрический	1.00	-
153	385829.58	2149272.21	-	-	Картометрический	1.00	-
154	385810.59	2149240.18	-	-	Картометрический	1.00	-
155	385732.29	2149129.32	-	-	Картометрический	1.00	-
156	385730.00	2149126.09	-	-	Картометрический	1.00	-
157	385747.34	2149120.79	-	-	Картометрический	1.00	-
158	385795.26	2149082.12	-	-	Картометрический	1.00	-
159	385798.29	2149085.86	-	-	Картометрический	1.00	-
160	385850.03	2149044.10	-	-	Картометрический	1.00	-
161	385887.81	2149090.90	-	-	Картометрический	1.00	-
162	385893.43	2149097.74	-	-	Картометрический	1.00	-
163	385934.68	2149055.73	-	-	Картометрический	1.00	-
164	385910.06	2149032.42	-	-	Картометрический	1.00	-
165	385982.86	2148968.78	-	-	Картометрический	1.00	-
166	385997.43	2148982.47	-	-	Картометрический	1.00	-
167	386003.77	2148975.58	-	-	Аналитический	0.10	-
168	386049.11	2148966.49	-	-	Картометрический	1.00	-
169	386078.39	2148998.62	-	-	Картометрический	1.00	-
170	386097.48	2148920.85	-	-	Картометрический	1.00	-
171	386098.88	2148916.46	-	-	Картометрический	1.00	-
172	386099.62	2148914.14	-	-	Картометрический	1.00	-
173	386106.65	2148892.24	-	-	Аналитический	0.10	-
174	386112.21	2148874.86	-	-	Аналитический	0.10	-
175	386115.59	2148864.22	-	-	Аналитический	0.10	-
176	386123.10	2148882.06	-	-	Аналитический	0.10	-
177	386177.61	2148826.53	-	-	Аналитический	0.10	-
178	386197.69	2148791.68	-	-	Аналитический	0.10	-
179	386198.99	2148789.40	-	-	Аналитический	0.10	-
180	386232.92	2148778.64	-	-	Аналитический	0.10	-
181	386257.93	2148886.31	-	-	Аналитический	0.10	-
182	386356.42	2148813.84	-	-	Картометрический	1.00	-
183	386341.97	2148802.23	-	-	Картометрический	1.00	-
184	386354.59	2148783.51	-	-	Аналитический	0.10	-
185	386446.23	2148866.81	-	-	Аналитический	0.10	-
186	386477.92	2148899.60	-	-	Аналитический	0.10	-
187	386504.82	2148923.28	-	-	Аналитический	0.10	-



1	2	3	4	5	6	7	8
188	386555.83	2148912.41	-	-	Аналитический	0.10	-
189	386562.36	2148919.73	-	-	Аналитический	0.10	-
190	386574.75	2148923.24	-	-	Аналитический	0.10	-
191	386616.67	2148916.13	-	-	Аналитический	0.10	-
192	386649.28	2148915.25	-	-	Аналитический	0.10	-
1	386654.94	2148911.82	-	-	Аналитический	0.10	-
193	386340.26	2150183.27	-	-	Аналитический	0.10	-
194	386345.68	2150202.38	-	-	Картометрический	1.00	-
195	386372.09	2150281.07	-	-	Картометрический	1.00	-
196	386413.42	2150267.20	-	-	Картометрический	1.00	-
197	386432.81	2150261.38	-	-	Картометрический	1.00	-
198	386442.17	2150293.92	-	-	Аналитический	0.10	-
199	386454.12	2150337.43	-	-	Аналитический	0.10	-
200	386463.59	2150368.64	-	-	Аналитический	0.10	-
201	386473.05	2150399.86	-	-	Аналитический	0.10	-
202	386482.52	2150431.07	-	-	Аналитический	0.10	-
203	386491.98	2150462.29	-	-	Аналитический	0.10	-
204	386510.91	2150524.71	-	-	Аналитический	0.10	-
205	386529.84	2150587.14	-	-	Аналитический	0.10	-
206	386577.33	2150742.33	-	-	Аналитический	0.10	-
207	386593.15	2150794.06	-	-	Аналитический	0.10	-
208	386602.13	2150824.43	-	-	Аналитический	0.10	-
209	386612.99	2150871.80	-	-	Аналитический	0.10	-
210	386620.84	2150910.15	-	-	Аналитический	0.10	-
211	386622.56	2150942.75	-	-	Аналитический	0.10	-
212	386622.78	2150975.94	-	-	Аналитический	0.10	-
213	386622.18	2151008.25	-	-	Аналитический	0.10	-
214	386619.46	2151046.80	-	-	Аналитический	0.10	-
215	386616.75	2151074.32	-	-	Аналитический	0.10	-
216	386614.57	2151086.90	-	-	Аналитический	0.10	-
217	386556.08	2151096.23	-	-	Картометрический	1.00	-
218	386448.28	2151113.42	-	-	Картометрический	1.00	-
219	386441.59	2151114.46	-	-	Аналитический	0.10	-
220	386292.31	2151149.56	-	-	Картометрический	1.00	-
221	386286.50	2151150.70	-	-	Картометрический	1.00	-
222	386073.01	2151192.00	-	-	Картометрический	1.00	-
223	385803.33	2151246.20	-	-	Картометрический	1.00	-
224	-	-	385776.67	2151149.81	Картометрический	1.00	-
225	385572.64	2150411.26	-	-	Аналитический	0.10	-
226	385591.18	2150408.14	-	-	Аналитический	0.10	-
227	385632.41	2150401.20	-	-	Аналитический	0.10	-
228	385639.02	2150400.09	-	-	Аналитический	0.10	-
229	385673.64	2150394.26	-	-	Аналитический	0.10	-
230	385797.33	2150373.44	-	-	Аналитический	0.10	-
231	385815.51	2150371.07	-	-	Аналитический	0.10	-
232	385819.11	2150375.24	-	-	Аналитический	0.10	-
233	385820.52	2150378.54	-	-	Аналитический	0.10	-
234	385837.77	2150374.83	-	-	Аналитический	0.10	-
235	385838.11	2150368.41	-	-	Аналитический	0.10	-
236	385842.35	2150363.13	-	-	Аналитический	0.10	-

Рисунок 4

План границ объекта



Используемые условные знаки и обозначения:

-  границы территориальной зоны
-  границы муниципального образования
-  характеристика точки границ территориальной зоны

Масштаб 1:10000



Руководитель ФГУО «Нордпроект»-проектный центр

Подпись Ю.В. Шалыгина Дата « 06 » марта 2023г.

Место для отвода печати (при наличии) и/или составления описания местоположения границ объекта

ОПИСАНИЕ МЕСТОПОЛОЖЕНИЯ ГРАНИЦ

Общественно-деловая зона села Александровка Донская - ОД/1

(наименование объекта, местоположение границ которого описано
(далее - объект)

Раздел 1

Сведения об объекте		
№ п/п	Характеристики объекта	Описание характеристик
1	2	3
1	Местоположение объекта	Воронежская область, Павловский муниципальный район, Александро-Донское сельское поселение, село Александровка Донская
2	Площадь объекта \pm величина погрешности определения площади ($P \pm \Delta P$)	-
3	Иные характеристики объекта	-

Сведения о местоположении границ объекта					
1. Система координат: -					
2. Сведения о характерных точках границ объекта					
Обозначение характерных точек границ	Координаты, м		Метод определения координат характерной точки	Средняя квадратическая погрешность положения характерной точки (Mt), м	Описание обозначения точки на местности (при наличии)
	X	Y			
1	2	3	4	5	6
-	-	-	-	-	-
3. Сведения о характерных точках части (частей) границы объекта					
Обозначение характерных точек части границы	Координаты, м		Метод определения координат характерной точки	Средняя квадратическая погрешность положения характерной точки (Mt), м	Описание обозначения точки на местности (при наличии)
	X	Y			
1	2	3	4	5	6
Часть №					
-	-	-	-	-	-

Сведения о местоположении измененных (уточненных) границ объекта

1. Система координат: МСК - 36, зона 2

2. Сведения о характерных точках границ объекта

Обозначение характерных точек границ	Существующие координаты, м		Измененные (уточненные) координаты, м		Метод определения координат характерной точки	Средняя квадратическая погрешность положения характерной точки (Мп), м	Описание обозначения точки на местности (при наличии)
	X	Y	X	Y			
1	2	3	4	5	6	7	8
1	386441.39	2149449.79	-	-	Картометрический	1.00	-
2	386452.84	2149458.34	-	-	Картометрический	1.00	-
3	386456.19	2149462.72	-	-	Картометрический	1.00	-
4	386459.60	2149468.09	-	-	Картометрический	1.00	-
5	386462.75	2149473.08	-	-	Картометрический	1.00	-
6	386467.99	2149481.35	-	-	Картометрический	1.00	-
7	386476.22	2149494.34	-	-	Картометрический	1.00	-
8	386482.40	2149504.12	-	-	Картометрический	1.00	-
9	386488.91	2149514.33	-	-	Картометрический	1.00	-
10	386495.59	2149526.42	-	-	Картометрический	1.00	-
11	386510.45	2149557.05	-	-	Картометрический	1.00	-
12	386491.61	2149569.10	-	-	Аналитический	0.10	-
13	386371.70	2149646.75	-	-	Аналитический	0.10	-
14	386341.37	2149657.26	-	-	Картометрический	1.00	-
15	386240.05	2149704.21	-	-	Картометрический	1.00	-
16	386234.07	2149705.99	-	-	Картометрический	1.00	-
17	386208.09	2149704.95	-	-	Картометрический	1.00	-
18	386204.87	2149706.41	-	-	Картометрический	1.00	-
19	386128.38	2149738.26	-	-	Картометрический	1.00	-
20	386090.45	2149668.24	-	-	Картометрический	1.00	-
21	386152.33	2149624.23	-	-	Картометрический	1.00	-
22	386210.69	2149518.69	-	-	Картометрический	1.00	-
23	386278.63	2149481.02	-	-	Картометрический	1.00	-
24	386302.41	2149472.07	-	-	Картометрический	1.00	-
25	386316.09	2149465.37	-	-	Картометрический	1.00	-
26	386329.07	2149459.40	-	-	Картометрический	1.00	-
27	386340.17	2149455.12	-	-	Картометрический	1.00	-
28	386349.73	2149451.61	-	-	Картометрический	1.00	-
29	386361.12	2149447.39	-	-	Картометрический	1.00	-
30	386367.20	2149445.48	-	-	Картометрический	1.00	-
31	386379.16	2149443.85	-	-	Картометрический	1.00	-
32	386388.87	2149442.97	-	-	Картометрический	1.00	-
33	386396.20	2149442.99	-	-	Картометрический	1.00	-
34	386401.77	2149443.04	-	-	Картометрический	1.00	-
35	386408.55	2149443.40	-	-	Картометрический	1.00	-

Раздел 4

План границ объекта

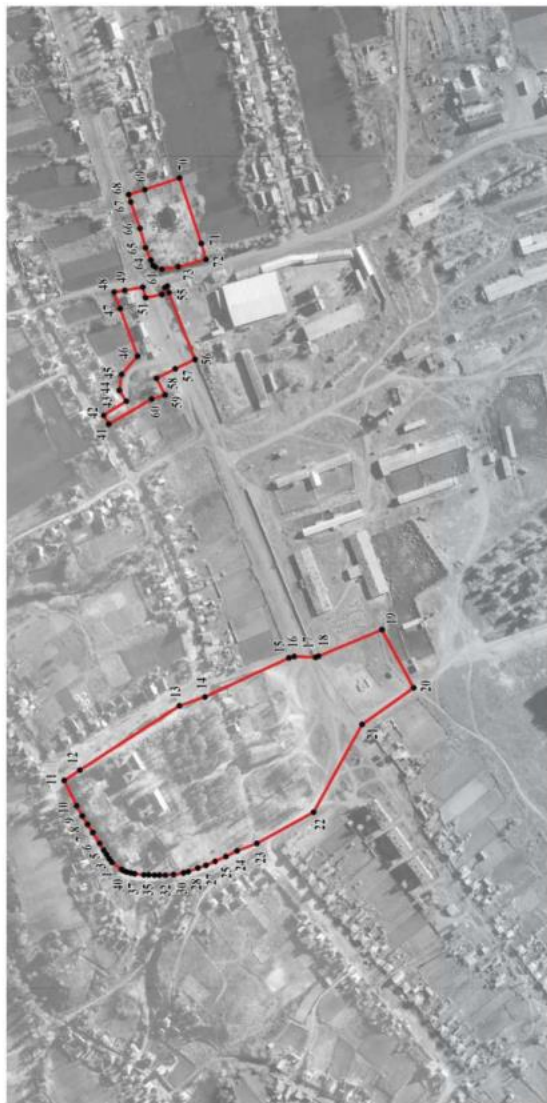

Масштаб 1:5000

Используемые условные знаки и обозначения:

	границы территориальной зоны
--	------------------------------

	• 1
--	-----

	характерная точка границ территориальной зоны
--	---

Руководитель БУВО «Нормативно-проектный центр»

Подпись: Ю. В. Шалагина Дата « 06 » марта 2023г.

Место для оттопа печати (при наличии) линия, составившего описание местоположения границ объекта



ОПИСАНИЕ МЕСТОПОЛОЖЕНИЯ ГРАНИЦ
Зона улиц, дорог, инженерной и транспортной инфраструктуры
села Александровка Донская - ИТ1/1

(наименование объекта, местоположение границ которого описано
(далее - объект))

Раздел 1

Сведения об объекте		
№ п/п	Характеристики объекта	Описание характеристик
1	2	3
1	Местоположение объекта	Воронежская область, Павловский муниципальный район, Александро-Донское сельское поселение, село Александровка Донская
2	Площадь объекта \pm величина погрешности определения площади ($P \pm \text{Дельта } P$)	-
3	Иные характеристики объекта	-

Сведения о местоположении границ объекта					
1. Система координат: -					
2. Сведения о характерных точках границ объекта					
Обозначение характерных точек границ	Координаты, м		Метод определения координат характерной точки	Средняя квадратическая погрешность положения характерной точки (Mt), м	Описание обозначения точки на местности (при наличии)
	X	Y			
1	2	3	4	5	6
-	-	-	-	-	-
3. Сведения о характерных точках части (частей) границы объекта					
Обозначение характерных точек части границы	Координаты, м		Метод определения координат характерной точки	Средняя квадратическая погрешность положения характерной точки (Mt), м	Описание обозначения точки на местности (при наличии)
	X	Y			
1	2	3	4	5	6
Часть №					
-	-	-	-	-	-

Сведения о местоположении измененных (уточненных) границ объекта							
1. Система координат: МСК - 36, зона 2							
2. Сведения о характерных точках границ объекта							
Обозначение характерных точек границ	Существующие координаты, м		Измененные (уточненные) координаты, м		Метод определения координат характерной точки	Средняя квадратическая погрешность положения характерной точки (Мт), м	Описание обозначения точки на местности (при наличии)
	X	Y	X	Y			
1	2	3	4	5	6	7	8
1	387831.87	2150846.07	-	-	Аналитический	0.30	-
2	387717.19	2150867.73	-	-	Аналитический	0.30	-
3	387588.06	2150894.42	-	-	Аналитический	0.30	-
4	387492.25	2150914.22	-	-	Аналитический	0.30	-
5	387328.60	2150946.14	-	-	Аналитический	0.30	-
6	387209.36	2150969.33	-	-	Аналитический	0.30	-
7	387095.87	2150991.21	-	-	Аналитический	0.30	-
8	387026.25	2151004.69	-	-	Аналитический	0.30	-
9	387023.82	2151005.16	-	-	Аналитический	0.30	-
10	386950.33	2151019.65	-	-	Аналитический	0.30	-
11	386890.75	2151033.12	-	-	Аналитический	0.30	-
12	386858.34	2151042.02	-	-	Аналитический	0.30	-
13	386830.47	2151049.79	-	-	Аналитический	0.30	-
14	386779.57	2151067.62	-	-	Аналитический	0.30	-
15	386760.48	2151075.30	-	-	Аналитический	0.30	-
16	386714.53	2151096.02	-	-	Аналитический	0.30	-
17	386677.70	2151113.75	-	-	Аналитический	0.30	-
18	386647.93	2151131.26	-	-	Аналитический	0.30	-
19	386624.60	2151144.98	-	-	Аналитический	0.30	-
20	386624.64	2151137.83	-	-	Аналитический	0.30	-
21	386624.64	2151128.72	-	-	Аналитический	0.10	-
22	386624.64	2151085.30	-	-	Аналитический	0.10	-
23	386614.57	2151086.90	-	-	Аналитический	0.10	-
24	386616.75	2151074.32	-	-	Аналитический	0.10	-
25	386619.46	2151046.80	-	-	Аналитический	0.10	-
26	386622.18	2151008.25	-	-	Аналитический	0.10	-
27	386622.78	2150975.94	-	-	Аналитический	0.10	-
28	386622.56	2150942.75	-	-	Аналитический	0.10	-
29	386620.84	2150910.15	-	-	Аналитический	0.10	-
30	386612.99	2150871.80	-	-	Аналитический	0.10	-
31	386602.13	2150824.43	-	-	Аналитический	0.10	-
32	386593.15	2150794.06	-	-	Аналитический	0.10	-
33	386577.33	2150742.33	-	-	Аналитический	0.10	-
34	386529.84	2150587.14	-	-	Аналитический	0.10	-
35	386510.91	2150524.71	-	-	Аналитический	0.10	-

1	2	3	4	5	6	7	8
36	386491.98	2150462.29	-	-	Аналитический	0.10	-
37	386482.52	2150431.07	-	-	Аналитический	0.10	-
38	386473.05	2150399.86	-	-	Аналитический	0.10	-
39	386463.59	2150368.64	-	-	Аналитический	0.10	-
40	386454.12	2150337.43	-	-	Аналитический	0.10	-
41	386442.17	2150293.92	-	-	Аналитический	0.10	-
42	386432.81	2150261.38	-	-	Аналитический	0.10	-
43	386430.24	2150252.43	-	-	Аналитический	0.10	-
44	386419.40	2150220.90	-	-	Аналитический	0.10	-
45	386412.39	2150197.23	-	-	Аналитический	0.10	-
46	386406.02	2150182.52	-	-	Аналитический	0.10	-
47	386403.75	2150176.46	-	-	Аналитический	0.10	-
48	386400.77	2150174.01	-	-	Аналитический	0.10	-
49	386393.20	2150171.57	-	-	Аналитический	0.10	-
50	386373.45	2150174.61	-	-	Аналитический	0.10	-
51	386340.26	2150183.27	-	-	Аналитический	0.10	-
52	386307.06	2150191.93	-	-	Аналитический	0.10	-
53	386240.68	2150209.25	-	-	Аналитический	0.10	-
54	386235.63	2150214.97	-	-	Аналитический	0.10	-
55	386234.76	2150221.32	-	-	Аналитический	0.10	-
56	386220.80	2150223.65	-	-	Аналитический	0.10	-
57	386219.01	2150216.73	-	-	Аналитический	0.10	-
58	386214.25	2150216.15	-	-	Аналитический	0.10	-
59	386179.70	2150231.10	-	-	Аналитический	0.10	-
60	386146.36	2150242.44	-	-	Аналитический	0.10	-
61	386126.11	2150253.13	-	-	Аналитический	0.10	-
62	386122.37	2150256.67	-	-	Аналитический	0.10	-
63	386117.80	2150260.99	-	-	Аналитический	0.10	-
64	386115.45	2150268.26	-	-	Аналитический	0.10	-
65	386114.61	2150271.38	-	-	Аналитический	0.10	-
66	386094.25	2150282.00	-	-	Аналитический	0.10	-
67	386091.34	2150281.51	-	-	Аналитический	0.10	-
68	386079.04	2150287.07	-	-	Аналитический	0.10	-
69	386045.95	2150309.61	-	-	Аналитический	0.10	-
70	386016.73	2150324.99	-	-	Аналитический	0.10	-
71	385982.26	2150339.45	-	-	Аналитический	0.10	-
72	385943.25	2150347.58	-	-	Аналитический	0.10	-
73	385909.12	2150352.26	-	-	Аналитический	0.10	-
74	385896.88	2150353.97	-	-	Аналитический	0.10	-
75	385875.73	2150357.69	-	-	Аналитический	0.10	-
76	385842.35	2150363.13	-	-	Аналитический	0.10	-
77	385838.11	2150368.41	-	-	Аналитический	0.10	-
78	385837.77	2150374.83	-	-	Аналитический	0.10	-
79	385820.52	2150378.54	-	-	Аналитический	0.10	-
80	385819.11	2150375.24	-	-	Аналитический	0.10	-
81	385815.51	2150371.07	-	-	Аналитический	0.10	-
82	385797.33	2150373.44	-	-	Аналитический	0.10	-
83	385673.64	2150394.26	-	-	Аналитический	0.10	-
84	385639.02	2150400.09	-	-	Аналитический	0.10	-
85	385632.41	2150401.20	-	-	Аналитический	0.10	-

1	2	3	4	5	6	7	8
86	385591.18	2150408.14	-	-	Аналитический	0.10	-
87	385572.64	2150411.26	-	-	Аналитический	0.10	-
88	385568.89	2150397.70	-	-	Аналитический	0.10	-
89	-	-	385635.15	2150385.89	Аналитический	0.10	-
90	385819.75	2150352.96	-	-	Аналитический	0.10	-
91	385866.31	2150344.66	-	-	Аналитический	0.10	-
92	385863.95	2150341.36	-	-	Аналитический	0.10	-
93	385874.79	2150339.49	-	-	Аналитический	0.10	-
94	385909.74	2150333.45	-	-	Аналитический	0.10	-
95	385947.40	2150326.25	-	-	Аналитический	0.10	-
96	385978.30	2150317.68	-	-	Аналитический	0.10	-
97	386008.37	2150306.30	-	-	Аналитический	0.10	-
98	386037.70	2150290.53	-	-	Аналитический	0.10	-
99	386064.29	2150273.17	-	-	Аналитический	0.10	-
100	386095.98	2150251.59	-	-	Аналитический	0.10	-
101	386106.36	2150244.83	-	-	Аналитический	0.10	-
102	386120.73	2150236.51	-	-	Аналитический	0.10	-
103	386141.99	2150227.71	-	-	Аналитический	0.10	-
104	386173.09	2150213.40	-	-	Аналитический	0.10	-
105	386204.31	2150203.80	-	-	Аналитический	0.10	-
106	386235.54	2150194.20	-	-	Аналитический	0.10	-
107	386268.92	2150185.51	-	-	Аналитический	0.10	-
108	386335.66	2150168.13	-	-	Аналитический	0.10	-
109	386369.04	2150159.44	-	-	Аналитический	0.10	-
110	386386.31	2150151.29	-	-	Аналитический	0.10	-
111	386389.33	2150149.48	-	-	Аналитический	0.10	-
112	386393.14	2150140.98	-	-	Аналитический	0.10	-
113	386412.71	2150137.49	-	-	Аналитический	0.10	-
114	386416.12	2150149.88	-	-	Аналитический	0.10	-
115	386426.43	2150174.18	-	-	Аналитический	0.10	-
116	386430.26	2150190.52	-	-	Аналитический	0.10	-
117	386440.06	2150216.41	-	-	Аналитический	0.10	-
118	386446.76	2150222.55	-	-	Аналитический	0.10	-
119	386448.06	2150231.34	-	-	Аналитический	0.10	-
120	386444.05	2150232.90	-	-	Аналитический	0.10	-
121	386447.76	2150247.36	-	-	Аналитический	0.10	-
122	386460.00	2150282.09	-	-	Аналитический	0.10	-
123	386473.48	2150329.46	-	-	Аналитический	0.10	-
124	386494.95	2150398.41	-	-	Аналитический	0.10	-
125	386505.79	2150434.18	-	-	Аналитический	0.10	-
126	386527.47	2150505.70	-	-	Аналитический	0.10	-
127	386538.31	2150541.47	-	-	Аналитический	0.10	-
128	386549.15	2150577.23	-	-	Аналитический	0.10	-
129	386564.96	2150628.85	-	-	Аналитический	0.10	-
130	386580.78	2150680.47	-	-	Аналитический	0.10	-
131	386596.59	2150732.09	-	-	Аналитический	0.10	-
132	386612.41	2150783.72	-	-	Аналитический	0.10	-
133	-	-	386622.23	2150822.10	Аналитический	0.10	-
134	386628.14	2150843.82	-	-	Аналитический	0.10	-
135	386626.46	2150844.26	-	-	Аналитический	0.10	-
136	386626.70	2150845.23	-	-	Аналитический	0.10	-

1	2	3	4	5	6	7	8
137	386628.41	2150844.79	-	-	Аналитический	0.10	-
138	386634.52	2150867.32	-	-	Аналитический	0.10	-
139	386641.46	2150908.53	-	-	Аналитический	0.10	-
140	386642.04	2150943.58	-	-	Аналитический	0.10	-
141	386642.01	2150974.61	-	-	Аналитический	0.10	-
142	386640.86	2151010.55	-	-	Аналитический	0.10	-
143	386639.06	2151043.23	-	-	Аналитический	0.10	-
144	386637.48	2151077.66	-	-	Аналитический	0.10	-
145	386646.19	2151097.36	-	-	Аналитический	0.10	-
146	386653.51	2151104.93	-	-	Аналитический	0.10	-
147	386662.06	2151107.64	-	-	Аналитический	0.10	-
148	386743.01	2151067.83	-	-	Картометрический	1.00	-
149	386838.31	2151033.11	-	-	Картометрический	1.00	-
150	386854.14	2151028.66	-	-	Картометрический	1.00	-
151	386936.66	2151008.39	-	-	Картометрический	1.00	-
152	387035.38	2150988.66	-	-	Картометрический	1.00	-
153	387041.12	2150987.55	-	-	Картометрический	1.00	-
154	387089.46	2150978.21	-	-	Картометрический	1.00	-
155	387084.91	2150954.64	-	-	Картометрический	1.00	-
156	387325.39	2150908.05	-	-	Картометрический	1.00	-
157	387404.18	2150892.51	-	-	Картометрический	1.00	-
158	387443.09	2150884.84	-	-	Аналитический	0.10	-
159	387454.74	2150882.54	-	-	Аналитический	0.10	-
160	-	-	387511.32	2150871.38	Аналитический	0.10	-
161	387521.43	2150869.39	-	-	Картометрический	1.00	-
162	387588.73	2150855.60	-	-	Картометрический	1.00	-
163	387586.27	2150834.27	-	-	Картометрический	1.00	-
164	387596.99	2150803.27	-	-	Картометрический	1.00	-
165	387603.77	2150780.42	-	-	Картометрический	1.00	-
166	387765.64	2150746.34	-	-	Картометрический	1.00	-
167	387776.42	2150817.86	-	-	Аналитический	0.10	-
168	387810.82	2150811.35	-	-	Аналитический	0.10	-
169	387814.71	2150824.55	-	-	Аналитический	0.30	-
170	387830.42	2150844.15	-	-	Аналитический	0.30	-
1	387831.87	2150846.07	-	-	Аналитический	0.30	-
171	387369.30	2149124.67	-	-	Аналитический	0.30	-
172	387354.72	2149129.51	-	-	Картометрический	1.00	-
173	387338.11	2149133.65	-	-	Картометрический	1.00	-
174	387272.75	2149151.02	-	-	Картометрический	1.00	-
175	387226.97	2149157.55	-	-	Картометрический	1.00	-
176	387182.78	2149154.44	-	-	Картометрический	1.00	-
177	387130.04	2149142.34	-	-	Картометрический	1.00	-
178	387089.96	2149122.74	-	-	Картометрический	1.00	-
179	387052.42	2149098.63	-	-	Картометрический	1.00	-
180	387046.85	2149095.06	-	-	Картометрический	1.00	-
181	387025.43	2149087.15	-	-	Картометрический	1.00	-
182	387009.09	2149092.56	-	-	Картометрический	1.00	-
183	386948.72	2149129.15	-	-	Картометрический	1.00	-
184	386945.22	2149122.97	-	-	Картометрический	1.00	-
185	386927.40	2149133.04	-	-	Картометрический	1.00	-



Условные условные знаки и обозначения

- граница административной зоны
- граница населенного пункта
- граница земельного участка
- 47

территория с/х угодий административной зоны

Проектная организация: ООО «Инженерно-проектный центр»
 Адрес: г. Челябинск, ул. К. Маркса, д. 20, к. 100, 454000, Челябинская область
 Местонахождение: г. Челябинск, ул. К. Маркса, д. 20, к. 100, 454000, Челябинская область

ОПИСАНИЕ МЕСТОПОЛОЖЕНИЯ ГРАНИЦ

Зона сельскохозяйственного использования в границах населенного пункта
села Александровка Донская - СХ1/1

(наименование объекта, местоположение границ которого описано
(далее - объект))

Раздел 1

Сведения об объекте		
№ п/п	Характеристики объекта	Описание характеристик
1	2	3
1	Местоположение объекта	Воронежская область, Павловский муниципальный район, Александро-Донское сельское поселение, село Александровка Донская
2	Площадь объекта \pm величина погрешности определения площади ($P \pm \text{Дельта } P$)	-
3	Иные характеристики объекта	-

Раздел 2

Сведения о местоположении границ объекта					
1. Система координат: -					
2. Сведения о характерных точках границ объекта					
Обозначение характерных точек границ	Координаты, м		Метод определения координат характерной точки	Средняя квадратическая погрешность положения характерной точки (Mt), м	Описание обозначения точки на местности (при наличии)
	X	Y			
1	2	3	4	5	6
-	-	-	-	-	-
3. Сведения о характерных точках части (частей) границы объекта					
Обозначение характерных точек части границы	Координаты, м		Метод определения координат характерной точки	Средняя квадратическая погрешность положения характерной точки (Mt), м	Описание обозначения точки на местности (при наличии)
	X	Y			
1	2	3	4	5	6
Часть №					
-	-	-	-	-	-

Сведения о местоположении измененных (уточненных) границ объекта							
1. Система координат: МСК - 36, зона 2							
2. Сведения о характерных точках границ объекта							
Обозначение характерных точек границ	Существующие координаты, м		Измененные (уточненные) координаты, м		Метод определения координат характерной точки	Средняя квадратическая погрешность положения характерной точки (Мт), м	Описание обозначения точки на местности (при наличии)
	X	Y	X	Y			
1	2	3	4	5	6	7	8
1	387369.30	2149124.67	-	-	Аналитический	0.30	-
2	387384.48	2149190.59	-	-	Картометрический	1.00	-
3	387447.76	2149465.47	-	-	Картометрический	1.00	-
4	387445.30	2149497.01	-	-	Картометрический	1.00	-
5	387439.42	2149511.08	-	-	Аналитический	0.10	-
6	387520.79	2149864.87	-	-	Аналитический	0.10	-
7	387527.19	2149887.00	-	-	Аналитический	0.10	-
8	387537.75	2149913.44	-	-	Аналитический	0.10	-
9	387557.64	2149938.34	-	-	Картометрический	1.00	-
10	387591.54	2149932.98	-	-	Картометрический	1.00	-
11	387615.95	2149939.30	-	-	Картометрический	1.00	-
12	387628.89	2149975.10	-	-	Картометрический	1.00	-
13	387613.52	2149985.01	-	-	Картометрический	1.00	-
14	387608.20	2150000.18	-	-	Картометрический	1.00	-
15	387612.13	2150048.62	-	-	Аналитический	0.10	-
16	387657.15	2150250.33	-	-	Аналитический	0.10	-
17	387674.84	2150368.11	-	-	Аналитический	0.10	-
18	387713.97	2150530.02	-	-	Аналитический	0.10	-
19	387763.00	2150728.81	-	-	Аналитический	0.10	-
20	-	-	387772.10	2150728.38	Аналитический	0.10	-
21	-	-	387780.64	2150732.07	Аналитический	0.10	-
22	-	-	387796.39	2150791.80	Аналитический	0.10	-
23	-	-	387809.80	2150793.71	Аналитический	0.10	-
24	-	-	387814.77	2150810.60	Аналитический	0.10	-
25	-	-	387810.82	2150811.35	Аналитический	0.10	-
26	-	-	387776.42	2150817.86	Аналитический	0.10	-
27	387765.64	2150746.34	-	-	Картометрический	1.00	-
28	387603.77	2150780.42	-	-	Картометрический	1.00	-
29	387596.99	2150803.27	-	-	Картометрический	1.00	-
30	387586.27	2150834.27	-	-	Картометрический	1.00	-
31	387588.73	2150855.60	-	-	Картометрический	1.00	-
32	387521.43	2150869.39	-	-	Картометрический	1.00	-
33	387511.32	2150871.38	-	-	Аналитический	0.10	-
34	387454.74	2150882.54	-	-	Аналитический	0.10	-
35	387443.09	2150884.84	-	-	Аналитический	0.10	-

1	2	3	4	5	6	7	8
36	387404.18	2150892.51	-	-	Картометрический	1.00	-
37	387325.39	2150908.05	-	-	Картометрический	1.00	-
38	387084.91	2150954.64	-	-	Картометрический	1.00	-
39	387089.46	2150978.21	-	-	Картометрический	1.00	-
40	387041.12	2150987.55	-	-	Картометрический	1.00	-
41	387066.63	2150958.33	-	-	Картометрический	1.00	-
42	387090.51	2150918.47	-	-	Картометрический	1.00	-
43	-	-	387110.95	2150832.14	Картометрический	1.00	-
44	-	-	387115.86	2150724.60	Картометрический	1.00	-
45	387105.79	2150651.86	-	-	Картометрический	1.00	-
46	387090.81	2150584.68	-	-	Картометрический	1.00	-
47	-	-	387081.22	2150557.95	Картометрический	1.00	-
48	-	-	386975.54	2150550.57	Картометрический	1.00	-
49	386971.04	2150516.62	-	-	Картометрический	1.00	-
50	-	-	386989.47	2150482.03	Картометрический	1.00	-
51	-	-	387045.00	2150448.70	Картометрический	1.00	-
52	-	-	387072.62	2150385.73	Картометрический	1.00	-
53	-	-	387079.36	2150356.04	Картометрический	1.00	-
54	-	-	387114.90	2150343.02	Картометрический	1.00	-
55	-	-	387110.03	2150255.77	Картометрический	1.00	-
56	-	-	387131.72	2150255.99	Аналитический	0.30	-
57	-	-	387128.74	2150219.81	Аналитический	0.30	-
58	-	-	387140.76	2150220.13	Аналитический	0.10	-
59	-	-	387139.60	2150186.53	Аналитический	0.10	-
60	-	-	387096.00	2150183.10	Картометрический	1.00	-
61	-	-	387074.83	2150073.93	Картометрический	1.00	-
62	387059.23	2150025.84	-	-	Картометрический	1.00	-
63	-	-	387117.94	2149988.08	Картометрический	1.00	-
64	-	-	387098.98	2149936.30	Картометрический	1.00	-
65	-	-	387066.09	2149855.83	Аналитический	0.30	-
66	-	-	387083.85	2149826.79	Картометрический	1.00	-
67	-	-	387075.28	2149789.67	Картометрический	1.00	-
68	387034.98	2149746.70	-	-	Картометрический	1.00	-
69	-	-	387033.10	2149709.21	Картометрический	1.00	-
70	-	-	387028.40	2149670.21	Картометрический	1.00	-
71	-	-	387022.69	2149633.99	Картометрический	1.00	-
72	387009.37	2149604.79	-	-	Картометрический	1.00	-
73	386996.20	2149582.54	-	-	Картометрический	1.00	-
74	386952.85	2149545.40	-	-	Картометрический	1.00	-
75	386871.10	2149477.96	-	-	Картометрический	1.00	-
76	386855.36	2149457.35	-	-	Картометрический	1.00	-
77	-	-	386800.67	2149335.87	Картометрический	1.00	-
78	-	-	386809.75	2149331.36	Аналитический	0.30	-
79	-	-	386814.34	2149327.73	Аналитический	0.30	-
80	-	-	386818.66	2149312.40	Аналитический	0.30	-
81	-	-	386813.60	2149297.08	Аналитический	0.30	-
82	-	-	386812.47	2149259.15	Картометрический	1.00	-
83	-	-	386779.01	2149216.05	Картометрический	1.00	-
84	-	-	386776.97	2149177.13	Картометрический	1.00	-
85	-	-	386791.03	2149149.60	Картометрический	1.00	-

1	2	3	4	5	6	7	8
86	-	-	386779.60	2149131.18	Картометрический	1.00	-
87	386973.82	2149007.30	-	-	Картометрический	1.00	-
88	387000.13	2149023.44	-	-	Картометрический	1.00	-
89	387025.82	2149055.20	-	-	Аналитический	0.10	-
90	387030.53	2149077.32	-	-	Аналитический	0.10	-
91	387025.63	2149075.47	-	-	Аналитический	0.10	-
92	387004.44	2149082.48	-	-	Аналитический	0.10	-
93	386975.00	2149106.14	-	-	Аналитический	0.10	-
94	386961.65	2149081.44	-	-	Аналитический	0.10	-
95	386966.40	2149080.63	-	-	Аналитический	0.10	-
96	386966.05	2149078.49	-	-	Аналитический	0.10	-
97	386960.52	2149079.37	-	-	Аналитический	0.10	-
98	386958.57	2149075.82	-	-	Аналитический	0.10	-
99	386937.74	2149084.07	-	-	Картометрический	1.00	-
100	386939.77	2149087.58	-	-	Картометрический	1.00	-
101	386928.32	2149093.66	-	-	Картометрический	1.00	-
102	386924.87	2149087.40	-	-	Картометрический	1.00	-
103	386907.69	2149097.09	-	-	Картометрический	1.00	-
104	386927.40	2149133.04	-	-	Картометрический	1.00	-
105	386945.22	2149122.97	-	-	Картометрический	1.00	-
106	386948.72	2149129.15	-	-	Картометрический	1.00	-
107	387009.09	2149092.56	-	-	Картометрический	1.00	-
108	387025.43	2149087.15	-	-	Картометрический	1.00	-
109	387046.85	2149095.06	-	-	Картометрический	1.00	-
110	387052.42	2149098.63	-	-	Картометрический	1.00	-
111	387089.96	2149122.74	-	-	Картометрический	1.00	-
112	387130.04	2149142.34	-	-	Картометрический	1.00	-
113	387182.78	2149154.44	-	-	Картометрический	1.00	-
114	387226.97	2149157.55	-	-	Картометрический	1.00	-
115	387272.75	2149151.02	-	-	Картометрический	1.00	-
116	387338.11	2149133.65	-	-	Картометрический	1.00	-
117	387354.72	2149129.51	-	-	Картометрический	1.00	-
1	387369.30	2149124.67	-	-	Аналитический	0.30	-
118	387357.69	2149074.26	-	-	Аналитический	0.30	-
119	387366.81	2149113.88	-	-	Аналитический	0.30	-
120	387351.65	2149118.91	-	-	Аналитический	0.30	-
121	387335.36	2149122.97	-	-	Аналитический	0.30	-
122	387270.54	2149140.20	-	-	Аналитический	0.30	-
123	387226.58	2149146.47	-	-	Аналитический	0.30	-
124	387184.41	2149143.49	-	-	Аналитический	0.30	-
125	387133.74	2149131.88	-	-	Аналитический	0.30	-
126	387095.38	2149113.11	-	-	Аналитический	0.30	-
127	387067.44	2149095.17	-	-	Аналитический	0.30	-
128	387141.48	2149116.44	-	-	Картометрический	1.00	-
129	387263.45	2149100.66	-	-	Картометрический	1.00	-
130	387287.11	2149094.03	-	-	Картометрический	1.00	-
118	387357.69	2149074.26	-	-	Аналитический	0.30	-
131	386041.36	2149640.99	-	-	Картометрический	1.00	-
132	-	-	386090.45	2149668.24	Картометрический	1.00	-

Раздел 4

План границ объекта



Используемые условные знаки и обозначения:

- границы территориальной зоны
- границы муниципального образования
- характерная точка границы территориальной зоны
- «I»

Руководитель БУ ВО «Нормативно-проектный центр
Подпись: *Ю.В. Шалагина* Дата и Об. № _____ марта _____ 2023г.

Место для отбора проб (для лабораторной) участка, составившего основание местоположения границ объекта

Масштаб 1 : 10000



ОПИСАНИЕ МЕСТОПОЛОЖЕНИЯ ГРАНИЦ

Зона сельскохозяйственного производства села Александровка Донская - СХ2/1

(наименование объекта, местоположение границ которого описано
(далее - объект))

Раздел 1

Сведения об объекте		
№ п/п	Характеристики объекта	Описание характеристик
1	2	3
1	Местоположение объекта	Воронежская область, Павловский муниципальный район, Александро-Донское сельское поселение, село Александровка Донская
2	Площадь объекта \pm величина погрешности определения площади ($P \pm \Delta P$)	-
3	Иные характеристики объекта	-

Раздел 2

Сведения о местоположении границ объекта					
1. Система координат: -					
2. Сведения о характерных точках границ объекта					
Обозначение характерных точек границ	Координаты, м		Метод определения координат характерной точки	Средняя квадратическая погрешность положения характерной точки (Mt), м	Описание обозначения точки на местности (при наличии)
	X	Y			
1	2	3	4	5	6
-	-	-	-	-	-
3. Сведения о характерных точках части (частей) границы объекта					
Обозначение характерных точек части границы	Координаты, м		Метод определения координат характерной точки	Средняя квадратическая погрешность положения характерной точки (Mt), м	Описание обозначения точки на местности (при наличии)
	X	Y			
1	2	3	4	5	6
Часть №					
-	-	-	-	-	-

Сведения о местоположении измененных (уточненных) границ объекта							
1. Система координат: МСК - 36, зона 2							
2. Сведения о характерных точках границ объекта							
Обозначение характерных точек границ	Существующие координаты, м		Измененные (уточненные) координаты, м		Метод определения координат характерной точки	Средняя квадратическая погрешность положения характерной точки (Мт), м	Описание обозначения точки на местности (при наличии)
	X	Y	X	Y			
1	2	3	4	5	6	7	8
1	386208.09	2149704.95	-	-	Картометрический	1.00	-
2	386256.39	2149824.20	-	-	Картометрический	1.00	-
3	386290.32	2149908.17	-	-	Картометрический	1.00	-
4	386300.19	2149931.53	-	-	Картометрический	1.00	-
5	386300.69	2149932.39	-	-	Картометрический	1.00	-
6	386322.90	2149986.13	-	-	Картометрический	1.00	-
7	386353.07	2150063.34	-	-	Картометрический	1.00	-
8	386384.43	2150143.61	-	-	Картометрический	1.00	-
9	386386.31	2150151.29	-	-	Аналитический	0.10	-
10	386369.04	2150159.44	-	-	Аналитический	0.10	-
11	386335.66	2150168.13	-	-	Аналитический	0.10	-
12	386268.92	2150185.51	-	-	Аналитический	0.10	-
13	386235.54	2150194.20	-	-	Аналитический	0.10	-
14	386204.31	2150203.80	-	-	Аналитический	0.10	-
15	386173.09	2150213.40	-	-	Аналитический	0.10	-
16	386141.99	2150227.71	-	-	Аналитический	0.10	-
17	386120.73	2150236.51	-	-	Аналитический	0.10	-
18	386106.36	2150244.83	-	-	Аналитический	0.10	-
19	386095.98	2150251.59	-	-	Аналитический	0.10	-
20	386064.29	2150273.17	-	-	Аналитический	0.10	-
21	386037.70	2150290.53	-	-	Аналитический	0.10	-
22	386008.37	2150306.30	-	-	Аналитический	0.10	-
23	385978.30	2150317.68	-	-	Аналитический	0.10	-
24	385947.40	2150326.25	-	-	Аналитический	0.10	-
25	385909.74	2150333.45	-	-	Аналитический	0.10	-
26	385874.79	2150339.49	-	-	Аналитический	0.10	-
27	385863.95	2150341.36	-	-	Аналитический	0.10	-
28	385850.99	2150323.27	-	-	Аналитический	0.20	-
29	385836.96	2150311.61	-	-	Аналитический	0.20	-
30	385795.80	2150176.73	-	-	Аналитический	0.20	-
31	385796.21	2150147.76	-	-	Аналитический	0.20	-
32	385886.39	2150100.94	-	-	Аналитический	0.20	-
33	385867.69	2149994.89	-	-	Аналитический	0.20	-
34	385907.03	2149952.57	-	-	Аналитический	0.20	-
35	385901.28	2149926.68	-	-	Аналитический	0.20	-



Используемые условные знаки и обозначения:

-  границы территориальной зоны
-  характерная точка границ территориальной зоны

Руководитель БУИО «Историко-проектный центр»

Подпись 

Ю.В. Шалыгина Дата « 06 » марта 2023г.

Место для отвода печати (при наличии) или оставившего описание местоположения границ объекта



Масштаб 1:5000

ОПИСАНИЕ МЕСТОПОЛОЖЕНИЯ ГРАНИЦ
Зона рекреационного назначения-объектов отдыха
села Александровка Донская - Р1/1

(наименование объекта, местоположение границ которого описано
(далее - объект))

Раздел 1

Сведения об объекте		
№ п/п	Характеристики объекта	Описание характеристик
1	2	3
1	Местоположение объекта	Воронежская область, Павловский муниципальный район, Александро-Донское сельское поселение, село Александровка Донская
2	Площадь объекта \pm величина погрешности определения площади ($P \pm \text{Дельта } P$)	-
3	Иные характеристики объекта	-

Раздел 2

Сведения о местоположении границ объекта					
1. Система координат: -					
2. Сведения о характерных точках границ объекта					
Обозначение характерных точек границ	Координаты, м		Метод определения координат характерной точки	Средняя квадратическая погрешность положения характерной точки (Mt), м	Описание обозначения точки на местности (при наличии)
	X	Y			
1	2	3	4	5	6
-	-	-	-	-	-
3. Сведения о характерных точках части (частей) границы объекта					
Обозначение характерных точек части границы	Координаты, м		Метод определения координат характерной точки	Средняя квадратическая погрешность положения характерной точки (Mt), м	Описание обозначения точки на местности (при наличии)
	X	Y			
1	2	3	4	5	6
Часть №					
-	-	-	-	-	-

Сведения о местоположении измененных (уточненных) границ объекта							
1. Система координат: МСК - 36, зона 2							
2. Сведения о характерных точках границ объекта							
Обозначение характерных точек границ	Существующие координаты, м		Измененные (уточненные) координаты, м		Метод определения координат характерной точки	Средняя квадратическая погрешность положения характерной точки (Мт), м	Описание обозначения точки на местности (при наличии)
	X	Y	X	Y			
1	2	3	4	5	6	7	8
1	386794.38	2148782.82	-	-	Картометрический	1.00	-
2	386810.79	2148813.59	-	-	Картометрический	1.00	-
3	386787.92	2148829.19	-	-	Аналитический	0.10	-
4	386721.54	2148860.91	-	-	Аналитический	0.10	-
5	386757.89	2148882.15	-	-	Картометрический	1.00	-
6	-	-	386818.13	2148908.28	Аналитический	0.30	-
7	-	-	386874.28	2148951.00	Аналитический	0.30	-
8	-	-	386896.70	2148962.96	Картометрический	1.00	-
9	-	-	386909.03	2148977.71	Картометрический	1.00	-
10	-	-	386913.19	2148971.93	Картометрический	1.00	-
11	-	-	386973.82	2149007.30	Картометрический	1.00	-
12	-	-	386779.60	2149131.18	Картометрический	1.00	-
13	-	-	386680.74	2148978.68	Аналитический	0.20	-
14	-	-	386701.82	2148962.55	Картометрический	1.00	-
15	-	-	386681.80	2148935.41	Картометрический	1.00	-
16	-	-	386680.41	2148932.17	Картометрический	1.00	-
17	386654.94	2148911.82	-	-	Аналитический	0.10	-
18	386649.28	2148915.25	-	-	Аналитический	0.10	-
19	386616.67	2148916.13	-	-	Аналитический	0.10	-
20	386574.75	2148923.24	-	-	Аналитический	0.10	-
21	386562.36	2148919.73	-	-	Аналитический	0.10	-
22	386555.83	2148912.41	-	-	Аналитический	0.10	-
23	386504.82	2148923.28	-	-	Аналитический	0.10	-
24	386477.92	2148899.60	-	-	Аналитический	0.10	-
25	386446.23	2148866.81	-	-	Аналитический	0.10	-
26	386354.59	2148783.51	-	-	Аналитический	0.10	-
27	386416.95	2148681.15	-	-	Аналитический	0.10	-
28	386430.97	2148658.17	-	-	Картометрический	1.00	-
29	386438.41	2148669.07	-	-	Картометрический	1.00	-
30	386493.87	2148736.35	-	-	Картометрический	1.00	-
31	386572.53	2148807.11	-	-	Картометрический	1.00	-
32	386611.13	2148824.69	-	-	Картометрический	1.00	-
33	386639.81	2148828.56	-	-	Картометрический	1.00	-
34	386679.58	2148825.82	-	-	Картометрический	1.00	-
1	386794.38	2148782.82	-	-	Картометрический	1.00	-

Рис. 4
 План-схема объекта



Исключительное пользование объектом в собственности
 граница территории объекта
 граница территории объекта
 граница территории объекта

Муниципальное предприятие «Управление жилищно-коммунального хозяйства»
 М.П. _____
 М.П. _____

ОПИСАНИЕ МЕСТОПОЛОЖЕНИЯ ГРАНИЦ

Зона ритуальных объектов села Александровка Донская - СНП/1

 (наименование объекта, местоположение границ которого описано
 (далее - объект))

Раздел 1

Сведения об объекте		
№ п/п	Характеристики объекта	Описание характеристик
1	2	3
1	Местоположение объекта	Воронежская область, Павловский муниципальный район, Александро-Донское сельское поселение, село Александровка Донская
2	Площадь объекта \pm величина погрешности определения площади ($P \pm \text{Дельта } P$)	-
3	Иные характеристики объекта	-

Раздел 2

Сведения о местоположении границ объекта					
1. Система координат: -					
2. Сведения о характерных точках границ объекта					
Обозначение характерных точек границ	Координаты, м		Метод определения координат характерной точки	Средняя квадратическая погрешность положения характерной точки (Mt), м	Описание обозначения точки на местности (при наличии)
	X	Y			
1	2	3	4	5	6
-	-	-	-	-	-
3. Сведения о характерных точках части (частей) границы объекта					
Обозначение характерных точек части границы	Координаты, м		Метод определения координат характерной точки	Средняя квадратическая погрешность положения характерной точки (Mt), м	Описание обозначения точки на местности (при наличии)
	X	Y			
1	2	3	4	5	6
Часть №					
-	-	-	-	-	-

План границ объекта



Масштаб 1:5000

Используемые условные знаки и обозначения:



границы территориальной зоны



характерная точка границ территориальной зоны

Руководитель БУВО «Нормативно-проектный центр»

Подпись Ю.В. Шалыгина Ю.В. Шалыгина Дата « 06 » марта 2023г.

Место для оттиска печати (при наличии) лица, составившего описание местоположения границ объекта

Приложение № 4
к приказу департамента
архитектуры и градостроительства
Воронежской области
от 13.04.2023 № 45-01-04/265

« ОПИСАНИЕ МЕСТОПОЛОЖЕНИЯ ГРАНИЦ
Зона застройки индивидуальными жилыми домами
села Бабка - Ж1/2

(наименование объекта, местоположение границ которого описано
(далее - объект))

Раздел 1

Сведения об объекте		
№ п/п	Характеристики объекта	Описание характеристик
1	2	3
1	Местоположение объекта	Воронежская область, Павловский муниципальный район, Александро-Донское сельское поселение, село Бабка
2	Площадь объекта \pm величина погрешности определения площади ($P \pm \Delta P$)	-
3	Иные характеристики объекта	-

Сведения о местоположении границ объекта					
1. Система координат: -					
2. Сведения о характерных точках границ объекта					
Обозначение характерных точек границ	Координаты, м		Метод определения координат характерной точки	Средняя квадратическая погрешность положения характерной точки (Mt), м	Описание обозначения точки на местности (при наличии)
	X	Y			
1	2	3	4	5	6
-	-	-	-	-	-
3. Сведения о характерных точках части (частей) границы объекта					
Обозначение характерных точек части границы	Координаты, м		Метод определения координат характерной точки	Средняя квадратическая погрешность положения характерной точки (Mt), м	Описание обозначения точки на местности (при наличии)
	X	Y			
1	2	3	4	5	6
Часть №					
-	-	-	-	-	-

Сведения о местоположении измененных (уточненных) границ объекта							
1. Система координат: МСК - 36, зона 2							
2. Сведения о характерных точках границ объекта							
Обозначение характерных точек границ	Существующие координаты, м		Измененные (уточненные) координаты, м		Метод определения координат характерной точки	Средняя квадратическая погрешность положения характерной точки (Мт), м	Описание обозначения точки на местности (при наличии)
	X	Y	X	Y			
1	2	3	4	5	6	7	8
1	392778.47	2142432.95	-	-	Картометрический	1.00	-
2	392566.30	2142478.70	-	-	Картометрический	1.00	-
3	392427.11	2142488.37	-	-	Картометрический	1.00	-
4	392349.57	2142504.84	-	-	Картометрический	1.00	-
5	392247.89	2142546.97	-	-	Аналитический	0.30	-
6	392244.19	2142548.50	-	-	Аналитический	0.30	-
7	392214.04	2142565.37	-	-	Картометрический	1.00	-
8	392199.57	2142573.47	-	-	Картометрический	1.00	-
9	392195.16	2142575.94	-	-	Картометрический	1.00	-
10	392156.10	2142606.24	-	-	Картометрический	1.00	-
11	392054.98	2142684.71	-	-	Картометрический	1.00	-
12	392026.85	2142716.35	-	-	Аналитический	0.10	-
13	392047.78	2142793.81	-	-	Картометрический	1.00	-
14	391982.85	2142814.03	-	-	Картометрический	1.00	-
15	391907.90	2142860.23	-	-	Картометрический	1.00	-
16	391864.51	2142896.97	-	-	Аналитический	0.10	-
17	391734.50	2143007.05	-	-	Аналитический	0.10	-
18	391773.20	2142857.66	-	-	Аналитический	0.10	-
19	391703.41	2142793.93	-	-	Картометрический	1.00	-
20	391670.17	2142832.09	-	-	Аналитический	0.10	-
21	391706.91	2142887.24	-	-	Аналитический	0.10	-
22	391679.72	2142926.88	-	-	Аналитический	0.10	-
23	391658.47	2142947.78	-	-	Картометрический	1.00	-
24	391649.53	2142985.19	-	-	Картометрический	1.00	-
25	391563.96	2143003.67	-	-	Картометрический	1.00	-
26	391590.75	2142930.08	-	-	Картометрический	1.00	-
27	391443.64	2142862.92	-	-	Картометрический	1.00	-
28	391435.85	2142858.74	-	-	Аналитический	0.30	-
29	391371.25	2142830.16	-	-	Картометрический	1.00	-
30	391360.59	2142828.04	-	-	Картометрический	1.00	-
31	391363.76	2142813.15	-	-	Картометрический	1.00	-
32	391360.66	2142811.62	-	-	Картометрический	1.00	-
33	391355.66	2142808.10	-	-	Картометрический	1.00	-
34	391351.87	2142802.09	-	-	Картометрический	1.00	-
35	391338.11	2142802.06	-	-	Картометрический	1.00	-

1	2	3	4	5	6	7	8
36	391338.86	2142811.84	-	-	Картометрический	1.00	-
37	391339.07	2142814.58	-	-	Картометрический	1.00	-
38	391337.21	2142838.77	-	-	Картометрический	1.00	-
39	391332.77	2142872.04	-	-	Картометрический	1.00	-
40	391324.96	2142922.15	-	-	Картометрический	1.00	-
41	391321.01	2142954.38	-	-	Картометрический	1.00	-
42	391314.94	2142992.64	-	-	Картометрический	1.00	-
43	391311.14	2143036.86	-	-	Картометрический	1.00	-
44	391303.88	2143087.14	-	-	Картометрический	1.00	-
45	391301.04	2143117.29	-	-	Аналитический	0.10	-
46	391298.88	2143139.02	-	-	Аналитический	0.10	-
47	391293.58	2143183.38	-	-	Картометрический	1.00	-
48	391282.27	2143241.58	-	-	Картометрический	1.00	-
49	391271.84	2143273.56	-	-	Картометрический	1.00	-
50	391261.40	2143305.54	-	-	Картометрический	1.00	-
51	391251.28	2143342.37	-	-	Картометрический	1.00	-
52	391244.30	2143360.69	-	-	Картометрический	1.00	-
53	391232.99	2143397.98	-	-	Картометрический	1.00	-
54	391222.45	2143434.11	-	-	Картометрический	1.00	-
55	391220.00	2143458.40	-	-	Картометрический	1.00	-
56	391219.83	2143489.69	-	-	Картометрический	1.00	-
57	391221.67	2143526.92	-	-	Картометрический	1.00	-
58	391222.28	2143555.80	-	-	Картометрический	1.00	-
59	391221.03	2143593.97	-	-	Картометрический	1.00	-
60	391215.99	2143627.64	-	-	Картометрический	1.00	-
61	391207.21	2143650.89	-	-	Картометрический	1.00	-
62	391195.13	2143666.54	-	-	Картометрический	1.00	-
63	391171.34	2143695.09	-	-	Картометрический	1.00	-
64	391139.79	2143711.44	-	-	Картометрический	1.00	-
65	391045.06	2143770.69	-	-	Картометрический	1.00	-
66	391019.14	2143787.27	-	-	Картометрический	1.00	-
67	390961.42	2143830.34	-	-	Картометрический	1.00	-
68	390893.31	2143916.13	-	-	Картометрический	1.00	-
69	390829.43	2144002.06	-	-	Картометрический	1.00	-
70	390702.49	2144151.23	-	-	Картометрический	1.00	-
71	390699.80	2144154.37	-	-	Картометрический	1.00	-
72	390722.21	2144164.49	-	-	Картометрический	1.00	-
73	390659.37	2144332.09	-	-	Картометрический	1.00	-
74	390551.71	2144299.15	-	-	Картометрический	1.00	-
75	390524.39	2144188.07	-	-	Картометрический	1.00	-
76	-	-	390497.41	2144168.30	Картометрический	1.00	-
77	-	-	390494.22	2144156.82	Картометрический	1.00	-
78	-	-	390490.52	2144146.77	Картометрический	1.00	-
79	-	-	390473.35	2144132.70	Картометрический	1.00	-
80	390438.15	2144099.23	-	-	Картометрический	1.00	-
81	390437.02	2144097.67	-	-	Картометрический	1.00	-
82	-	-	390451.02	2144023.65	Картометрический	1.00	-
83	-	-	390465.14	2144008.53	Картометрический	1.00	-
84	-	-	390474.64	2143974.03	Картометрический	1.00	-
85	-	-	390469.53	2143971.67	Картометрический	1.00	-

1	2	3	4	5	6	7	8
86	-	-	390477.37	2143950.54	Картометрический	1.00	-
87	-	-	390478.43	2143951.02	Картометрический	1.00	-
88	-	-	390483.75	2143940.92	Картометрический	1.00	-
89	-	-	390538.05	2143742.09	Картометрический	1.00	-
90	-	-	390540.44	2143729.43	Картометрический	1.00	-
91	390560.14	2143701.51	-	-	Картометрический	1.00	-
92	390631.59	2143608.77	-	-	Картометрический	1.00	-
93	390845.29	2143351.72	-	-	Картометрический	1.00	-
94	390915.63	2143239.46	-	-	Картометрический	1.00	-
95	390918.24	2143209.04	-	-	Картометрический	1.00	-
96	-	-	390927.73	2143192.15	Картометрический	1.00	-
97	-	-	390958.06	2143167.23	Картометрический	1.00	-
98	-	-	390961.79	2143146.70	Картометрический	1.00	-
99	-	-	390961.59	2143130.06	Картометрический	1.00	-
100	-	-	390954.99	2143119.16	Картометрический	1.00	-
101	-	-	390951.58	2143118.26	Картометрический	1.00	-
102	-	-	390952.35	2143114.85	Картометрический	1.00	-
103	-	-	390949.33	2143109.92	Картометрический	1.00	-
104	390946.60	2143033.69	-	-	Картометрический	1.00	-
105	390991.76	2142935.08	-	-	Картометрический	1.00	-
106	391031.87	2142841.40	-	-	Картометрический	1.00	-
107	391109.53	2142626.86	-	-	Картометрический	1.00	-
108	391152.15	2142529.38	-	-	Картометрический	1.00	-
109	391153.75	2142525.74	-	-	Картометрический	1.00	-
110	391154.14	2142524.85	-	-	Картометрический	1.00	-
111	391230.02	2142380.04	-	-	Картометрический	1.00	-
112	391248.01	2142358.82	-	-	Картометрический	1.00	-
113	391317.41	2142236.21	-	-	Картометрический	1.00	-
114	391359.81	2142172.15	-	-	Картометрический	1.00	-
115	391398.13	2142133.40	-	-	Картометрический	1.00	-
116	391562.88	2142055.81	-	-	Картометрический	1.00	-
117	391650.81	2142031.16	-	-	Картометрический	1.00	-
118	391829.65	2142007.38	-	-	Картометрический	1.00	-
119	391840.40	2142005.95	-	-	Картометрический	1.00	-
120	391967.19	2141984.92	-	-	Картометрический	1.00	-
121	392047.43	2141971.61	-	-	Картометрический	1.00	-
122	392049.44	2141971.28	-	-	Картометрический	1.00	-
123	392296.56	2141897.53	-	-	Картометрический	1.00	-
124	392320.83	2141908.38	-	-	Картометрический	1.00	-
125	392359.27	2141908.11	-	-	Картометрический	1.00	-
126	392368.47	2141957.36	-	-	Картометрический	1.00	-
127	392380.21	2141999.00	-	-	Картометрический	1.00	-
128	392384.95	2142012.00	-	-	Картометрический	1.00	-
129	392394.96	2142039.42	-	-	Картометрический	1.00	-
130	392396.49	2142043.62	-	-	Картометрический	1.00	-
131	392441.72	2142167.65	-	-	Картометрический	1.00	-
132	392508.30	2142149.17	-	-	Картометрический	1.00	-
133	392529.28	2142156.54	-	-	Картометрический	1.00	-
134	392555.15	2142202.17	-	-	Картометрический	1.00	-
135	392570.16	2142197.54	-	-	Картометрический	1.00	-
136	392602.99	2142187.41	-	-	Картометрический	1.00	-

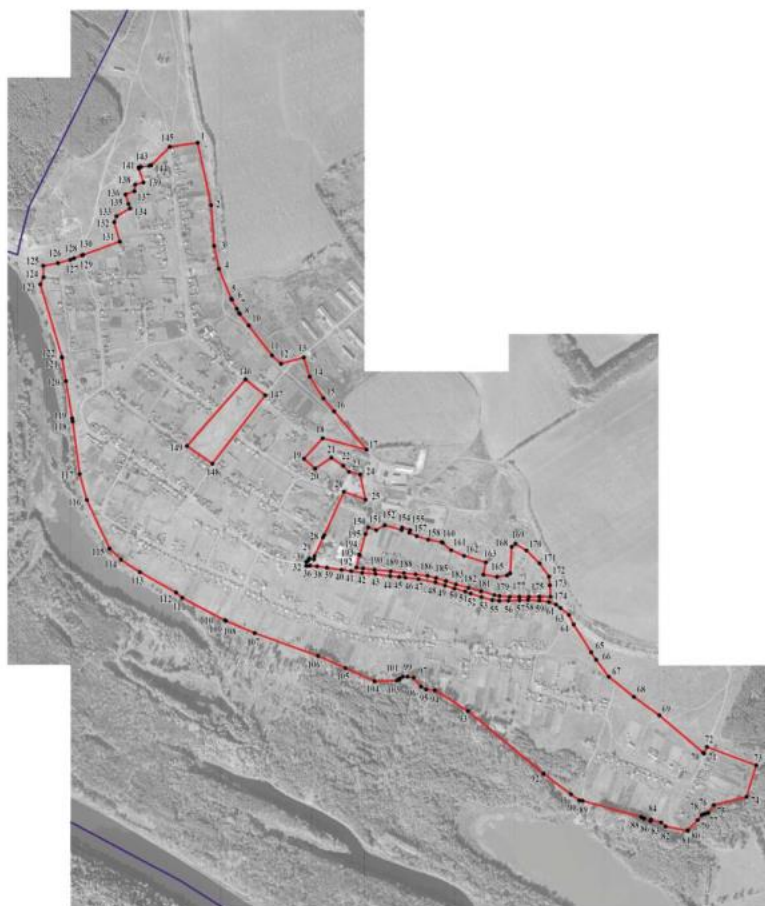

1	2	3	4	5	6	7	8
137	392613.19	2142217.35	-	-	Картометрический	1.00	-
138	392635.98	2142220.52	-	-	Картометрический	1.00	-
139	392642.87	2142247.98	-	-	Аналитический	0.10	-
140	392690.50	2142233.21	-	-	Аналитический	0.10	-
141	392694.36	2142232.25	-	-	Аналитический	0.10	-
142	392696.09	2142239.37	-	-	Аналитический	0.10	-
143	392700.34	2142268.40	-	-	Аналитический	0.10	-
144	392701.51	2142275.07	-	-	Картометрический	1.00	-
145	392764.91	2142337.84	-	-	Картометрический	1.00	-
1	392778.47	2142432.95	-	-	Картометрический	1.00	-
146	391973.53	2142595.16	-	-	Картометрический	1.00	-
147	391919.19	2142662.28	-	-	Картометрический	1.00	-
148	391686.59	2142482.50	-	-	Картометрический	1.00	-
149	391746.25	2142396.54	-	-	Картометрический	1.00	-
146	391973.53	2142595.16	-	-	Картометрический	1.00	-
150	391470.05	2143012.37	-	-	Картометрический	1.00	-
151	391460.82	2143040.08	-	-	Картометрический	1.00	-
152	391477.00	2143068.49	-	-	Картометрический	1.00	-
153	391460.86	2143125.76	-	-	Картометрический	1.00	-
154	391468.68	2143128.23	-	-	Картометрический	1.00	-
155	391460.75	2143155.09	-	-	Картометрический	1.00	-
156	391452.08	2143152.16	-	-	Картометрический	1.00	-
157	391440.16	2143177.61	-	-	Картометрический	1.00	-
158	391428.07	2143217.12	-	-	Картометрический	1.00	-
159	391420.06	2143262.63	-	-	Картометрический	1.00	-
160	391417.44	2143265.65	-	-	Картометрический	1.00	-
161	391392.08	2143294.89	-	-	Картометрический	1.00	-
162	391372.26	2143338.40	-	-	Картометрический	1.00	-
163	391349.93	2143412.34	-	-	Картометрический	1.00	-
164	391308.66	2143403.56	-	-	Картометрический	1.00	-
165	391301.45	2143450.80	-	-	Картометрический	1.00	-
166	391306.48	2143483.99	-	-	Картометрический	1.00	-
167	391312.95	2143495.19	-	-	Картометрический	1.00	-
168	391403.46	2143500.26	-	-	Картометрический	1.00	-
169	391414.97	2143513.29	-	-	Картометрический	1.00	-
170	391391.08	2143550.75	-	-	Картометрический	1.00	-
171	391346.67	2143595.26	-	-	Картометрический	1.00	-
172	391301.76	2143627.05	-	-	Картометрический	1.00	-
173	391272.04	2143629.61	-	-	Картометрический	1.00	-
174	391233.87	2143632.32	-	-	Картометрический	1.00	-
175	391234.70	2143594.79	-	-	Картометрический	1.00	-
176	391233.70	2143558.43	-	-	Картометрический	1.00	-
177	391233.93	2143526.25	-	-	Картометрический	1.00	-
178	391233.65	2143493.99	-	-	Картометрический	1.00	-
179	391235.74	2143459.03	-	-	Картометрический	1.00	-
180	391239.78	2143440.89	-	-	Картометрический	1.00	-
181	391252.16	2143396.98	-	-	Картометрический	1.00	-
182	391264.24	2143354.14	-	-	Картометрический	1.00	-

План границ объекта



Масштаб 1:10000

Используемые условные знаки и обозначения:

	границы территориальной зоны
	границы муниципального образования
	характерная точка границ территориальной зоны

Руководитель БУВО «Нормативно-проектный центр»

Подпись  Ю.В. Шальгина Дата « 06 » марта 2023 г.

Место для оттиска печати (при наличии) лица, составившего описание местоположения границ объекта

»

« ОПИСАНИЕ МЕСТОПОЛОЖЕНИЯ ГРАНИЦ

Зона застройки индивидуальными жилыми домами села Березки - Ж1/3

(наименование объекта, местоположение границ которого описано
(далее - объект)

Раздел 1

Сведения об объекте		
№ п/п	Характеристики объекта	Описание характеристик
1	2	3
1	Местоположение объекта	Воронежская область, Павловский муниципальный район, Александро-Донское сельское поселение, село Березки
2	Площадь объекта \pm величина погрешности определения площади ($P \pm \Delta P$)	-
3	Иные характеристики объекта	-

Сведения о местоположении границ объекта					
1. Система координат: -					
2. Сведения о характерных точках границ объекта					
Обозначение характерных точек границ	Координаты, м		Метод определения координат характерной точки	Средняя квадратическая погрешность положения характерной точки (Mt), м	Описание обозначения точки на местности (при наличии)
	X	Y			
1	2	3	4	5	6
-	-	-	-	-	-
3. Сведения о характерных точках части (частей) границы объекта					
Обозначение характерных точек части границы	Координаты, м		Метод определения координат характерной точки	Средняя квадратическая погрешность положения характерной точки (Mt), м	Описание обозначения точки на местности (при наличии)
	X	Y			
1	2	3	4	5	6
Часть №					
-	-	-	-	-	-

Сведения о местоположении измененных (уточненных) границ объекта							
1. Система координат: МСК - 36, зона 2							
2. Сведения о характерных точках границ объекта							
Обозначение характерных точек границ	Существующие координаты, м		Измененные (уточненные) координаты, м		Метод определения координат характерной точки	Средняя квадратическая погрешность положения характерной точки (Mt), м	Описание обозначения точки на местности (при наличии)
	X	Y	X	Y			
1	2	3	4	5	6	7	8
1	394401.65	2152800.87	-	-	Картометрический	1.00	-
2	394408.36	2152822.92	-	-	Картометрический	1.00	-
3	394431.99	2152861.57	-	-	Картометрический	1.00	-
4	394478.30	2152905.80	-	-	Картометрический	1.00	-
5	394543.46	2153030.68	-	-	Картометрический	1.00	-
6	394578.79	2153086.33	-	-	Картометрический	1.00	-
7	-	-	394558.92	2153027.95	Картометрический	1.00	-
8	-	-	394568.61	2153001.63	Картометрический	1.00	-
9	-	-	394595.21	2152998.27	Картометрический	1.00	-
10	394603.35	2153002.87	-	-	Картометрический	1.00	-
11	394629.53	2153017.65	-	-	Картометрический	1.00	-
12	394655.41	2152945.30	-	-	Картометрический	1.00	-
13	394629.67	2152913.42	-	-	Картометрический	1.00	-
14	394631.05	2152908.75	-	-	Картометрический	1.00	-
15	394659.93	2152944.52	-	-	Картометрический	1.00	-
16	394702.29	2152976.80	-	-	Картометрический	1.00	-
17	394762.14	2153057.76	-	-	Картометрический	1.00	-
18	394765.88	2153079.03	-	-	Картометрический	1.00	-
19	394759.43	2153102.61	-	-	Картометрический	1.00	-
20	394715.47	2153177.91	-	-	Картометрический	1.00	-
21	394693.19	2153191.83	-	-	Картометрический	1.00	-
22	394608.20	2153139.13	-	-	Картометрический	1.00	-
23	394585.47	2153135.24	-	-	Картометрический	1.00	-
24	394568.35	2153145.03	-	-	Картометрический	1.00	-
25	394492.08	2153104.21	-	-	Картометрический	1.00	-
26	394420.37	2153203.58	-	-	Аналитический	0.20	-
27	-	-	394347.33	2153172.92	Картометрический	1.00	-
28	-	-	394298.92	2153263.14	Картометрический	1.00	-
29	-	-	394283.93	2153301.66	Картометрический	1.00	-
30	-	-	394271.03	2153343.28	Картометрический	1.00	-
31	-	-	394248.17	2153376.60	Картометрический	1.00	-
32	-	-	394207.34	2153423.25	Картометрический	1.00	-
33	-	-	394290.00	2153490.83	Картометрический	1.00	-
34	-	-	394266.43	2153514.33	Картометрический	1.00	-
35	-	-	394250.85	2153565.07	Картометрический	1.00	-

1	2	3	4	5	6	7	8
36	-	-	394272.31	2153581.96	Картометрический	1.00	-
37	-	-	394296.03	2153575.04	Картометрический	1.00	-
38	-	-	394314.76	2153586.56	Картометрический	1.00	-
39	-	-	394343.37	2153633.20	Картометрический	1.00	-
40	-	-	394389.25	2153710.08	Картометрический	1.00	-
41	-	-	394439.40	2153681.38	Картометрический	1.00	-
42	-	-	394416.71	2153613.53	Картометрический	1.00	-
43	-	-	394446.81	2153522.48	Картометрический	1.00	-
44	-	-	394493.28	2153419.48	Картометрический	1.00	-
45	-	-	394492.44	2153347.97	Картометрический	1.00	-
46	394525.16	2153261.02	-	-	Картометрический	1.00	-
47	394626.77	2153288.67	-	-	Картометрический	1.00	-
48	394631.65	2153334.53	-	-	Картометрический	1.00	-
49	394696.19	2153431.70	-	-	Картометрический	1.00	-
50	394736.06	2153462.23	-	-	Картометрический	1.00	-
51	394805.31	2153538.31	-	-	Картометрический	1.00	-
52	394829.57	2153586.30	-	-	Картометрический	1.00	-
53	394998.47	2153850.98	-	-	Картометрический	1.00	-
54	394934.80	2153901.28	-	-	Картометрический	1.00	-
55	394899.83	2153944.90	-	-	Картометрический	1.00	-
56	394909.84	2153958.35	-	-	Картометрический	1.00	-
57	394840.70	2153989.04	-	-	Картометрический	1.00	-
58	394925.00	2154120.54	-	-	Картометрический	1.00	-
59	394657.23	2154300.59	-	-	Картометрический	1.00	-
60	394691.67	2154384.34	-	-	Картометрический	1.00	-
61	394546.96	2154479.00	-	-	Картометрический	1.00	-
62	394545.55	2154476.70	-	-	Картометрический	1.00	-
63	394489.44	2154479.53	-	-	Картометрический	1.00	-
64	394473.97	2154477.65	-	-	Картометрический	1.00	-
65	394460.04	2154471.23	-	-	Картометрический	1.00	-
66	394440.01	2154455.02	-	-	Картометрический	1.00	-
67	394409.99	2154427.71	-	-	Картометрический	1.00	-
68	394365.22	2154382.25	-	-	Картометрический	1.00	-
69	394276.42	2154460.11	-	-	Картометрический	1.00	-
70	394257.06	2154470.24	-	-	Картометрический	1.00	-
71	394238.81	2154439.83	-	-	Аналитический	0.10	-
72	394171.66	2154480.05	-	-	Аналитический	0.50	-
73	394123.69	2154396.39	-	-	Аналитический	0.50	-
74	394122.04	2154390.70	-	-	Аналитический	0.50	-
75	394122.71	2154384.29	-	-	Аналитический	0.50	-
76	394125.47	2154381.03	-	-	Аналитический	0.50	-
77	394115.57	2154366.07	-	-	Аналитический	0.50	-
78	394109.11	2154367.70	-	-	Аналитический	0.50	-
79	394103.46	2154362.34	-	-	Аналитический	0.50	-
80	394103.00	2154361.91	-	-	Аналитический	0.50	-
81	394108.28	2154358.56	-	-	Аналитический	0.30	-
82	394128.64	2154341.02	-	-	Аналитический	0.30	-
83	394132.63	2154334.43	-	-	Аналитический	0.30	-

1	2	3	4	5	6	7	8
84	394135.25	2154319.61	-	-	Аналитический	0.30	-
85	394137.85	2154310.39	-	-	Аналитический	0.30	-
86	394145.32	2154300.37	-	-	Аналитический	0.30	-
87	394141.16	2154292.61	-	-	Аналитический	0.30	-
88	394150.41	2154244.56	-	-	Аналитический	0.30	-
89	393882.03	2153803.40	-	-	Аналитический	0.30	-
90	393876.28	2153706.74	-	-	Картометрический	1.00	-
91	393878.58	2153699.72	-	-	Картометрический	1.00	-
92	393992.48	2153622.77	-	-	Картометрический	1.00	-
93	393921.61	2153550.02	-	-	Картометрический	1.00	-
94	393821.03	2153446.60	-	-	Аналитический	0.50	-
95	393828.27	2153430.94	-	-	Аналитический	0.50	-
96	393822.60	2153425.07	-	-	Аналитический	0.50	-
97	393818.46	2153419.17	-	-	Аналитический	0.50	-
98	393824.38	2153410.66	-	-	Аналитический	0.30	-
99	-	-	393902.13	2153486.49	Аналитический	0.30	-
100	-	-	393947.59	2153429.98	Аналитический	0.30	-
101	-	-	394003.46	2153356.20	Аналитический	0.30	-
102	-	-	394033.70	2153322.43	Аналитический	0.30	-
103	-	-	394065.14	2153279.81	Аналитический	0.30	-
104	-	-	394119.17	2153204.13	Аналитический	0.30	-
105	-	-	394090.61	2153181.92	Аналитический	0.30	-
106	-	-	394070.76	2153160.35	Аналитический	0.30	-
107	-	-	394074.16	2153149.93	Аналитический	0.30	-
108	-	-	394080.79	2153139.13	Аналитический	0.30	-
109	-	-	394090.06	2153128.91	Аналитический	0.30	-
110	-	-	394099.21	2153115.25	Аналитический	0.30	-
111	-	-	394104.01	2153102.75	Аналитический	0.30	-
112	-	-	394102.05	2153081.24	Аналитический	0.30	-
113	-	-	394094.65	2153060.50	Аналитический	0.30	-
114	-	-	394095.01	2153059.89	Аналитический	0.30	-
115	394126.95	2153006.04	-	-	Картометрический	1.00	-
116	394171.25	2152932.09	-	-	Картометрический	1.00	-
117	394188.98	2152903.46	-	-	Картометрический	1.00	-
118	394223.40	2152873.12	-	-	Картометрический	1.00	-
119	394241.12	2152871.08	-	-	Картометрический	1.00	-
120	394286.45	2152901.07	-	-	Картометрический	1.00	-
121	394310.99	2152910.27	-	-	Картометрический	1.00	-
122	394378.81	2152820.98	-	-	Картометрический	1.00	-
1	394401.65	2152800.87	-	-	Картометрический	1.00	-
123	-	-	394317.68	2153956.55	Картометрический	1.00	-
124	394371.83	2153993.29	-	-	Аналитический	1.00	-
125	394422.06	2154027.45	-	-	Аналитический	1.00	-
126	394541.41	2154108.59	-	-	Аналитический	1.00	-
127	394525.81	2154123.30	-	-	Аналитический	1.00	-
128	394489.55	2154148.79	-	-	Аналитический	1.00	-
129	394472.53	2154161.41	-	-	Аналитический	1.00	-

Раздел 4

План границ объекта

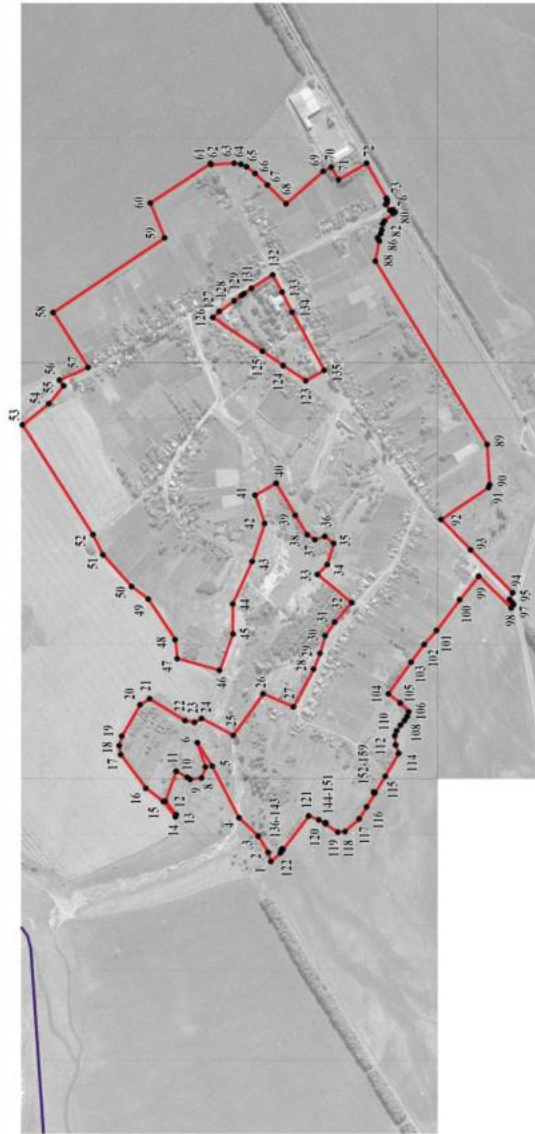

Масштаб 1:10000

Используемые условные знаки и обозначения:



Руководитель БУВО «Нормативно-проектный центр»

Подпись

Ю.В. Шалыгина

Дата « 06 »

марта

2023 г.

Место для отиска печати (при наличии) лица, составившего описание местоположения границ объекта

Приложение № 6
к приказу департамента
архитектуры и градостроительства
Воронежской области
от 13.04.2023 № 45-01-04/265

« ОПИСАНИЕ МЕСТОПОЛОЖЕНИЯ ГРАНИЦ

Общественно-деловая зона села Березки - ОД/3

(наименование объекта, местоположение границ которого описано
(далее - объект)

Раздел 1

Сведения об объекте		
№ п/п	Характеристики объекта	Описание характеристик
1	2	3
1	Местоположение объекта	Воронежская область, Павловский муниципальный район, Александро-Донское сельское поселение, село Березки
2	Площадь объекта \pm величина погрешности определения площади ($P \pm \text{Дельта } P$)	-
3	Иные характеристики объекта	-

Сведения о местоположении границ объекта					
1. Система координат: -					
2. Сведения о характерных точках границ объекта					
Обозначение характерных точек границ	Координаты, м		Метод определения координат характерной точки	Средняя квадратическая погрешность положения характерной точки (Mt), м	Описание обозначения точки на местности (при наличии)
	X	Y			
1	2	3	4	5	6
-	-	-	-	-	-
3. Сведения о характерных точках части (частей) границы объекта					
Обозначение характерных точек части границы	Координаты, м		Метод определения координат характерной точки	Средняя квадратическая погрешность положения характерной точки (Mt), м	Описание обозначения точки на местности (при наличии)
	X	Y			
1	2	3	4	5	6
Часть №					
-	-	-	-	-	-

Раздел 4

План границ объекта



Масштаб 1:2000

Используемые условные знаки и обозначения:



границы территориальной зоны



характерная точка границ территориальной зоны

Руководитель БУВО «Нормативно-проектный центр»

Подпись  Ю.В. Шальгина Дата « 06 » марта 2023 г.

Место для отиска печати (при наличии) лица, составившего описание местоположения границ объекта

« ОПИСАНИЕ МЕСТОПОЛОЖЕНИЯ ГРАНИЦ

Зона сельскохозяйственного использования в границах населенного пункта
села Березки - СХ1/3

(наименование объекта, местоположение границ которого описано
(далее - объект)

Раздел 1

Сведения об объекте		
№ п/п	Характеристики объекта	Описание характеристик
1	2	3
1	Местоположение объекта	Воронежская область, Павловский муниципальный район, Александро-Донское сельское поселение, село Березки
2	Площадь объекта \pm величина погрешности определения площади ($P \pm \Delta P$)	-
3	Иные характеристики объекта	-

Сведения о местоположении границ объекта					
1. Система координат: -					
2. Сведения о характерных точках границ объекта					
Обозначение характерных точек границ	Координаты, м		Метод определения координат характерной точки	Средняя квадратическая погрешность положения характерной точки (Mt), м	Описание обозначения точки на местности (при наличии)
	X	Y			
1	2	3	4	5	6
-	-	-	-	-	-
3. Сведения о характерных точках части (частей) границы объекта					
Обозначение характерных точек части границы	Координаты, м		Метод определения координат характерной точки	Средняя квадратическая погрешность положения характерной точки (Mt), м	Описание обозначения точки на местности (при наличии)
	X	Y			
1	2	3	4	5	6
Часть №					
-	-	-	-	-	-

Сведения о местоположении измененных (уточненных) границ объекта

1. Система координат: МСК - 36, зона 2

2. Сведения о характерных точках границ объекта

Обозначение характерных точек границ	Существующие координаты, м		Измененные (уточненные) координаты, м		Метод определения координат характерной точки	Средняя квадратическая погрешность положения характерной точки (Мп), м	Описание обозначения точки на местности (при наличии)
	X	Y	X	Y			
1	2	3	4	5	6	7	8
1	394568.35	2153145.03	-	-	Картометрический	1.00	-
2	394526.47	2153257.50	-	-	Картометрический	1.00	-
3	394525.16	2153261.02	-	-	Картометрический	1.00	-
4	-	-	394492.44	2153347.97	Картометрический	1.00	-
5	-	-	394493.28	2153419.48	Картометрический	1.00	-
6	-	-	394446.81	2153522.48	Картометрический	1.00	-
7	-	-	394416.71	2153613.53	Картометрический	1.00	-
8	-	-	394439.40	2153681.38	Картометрический	1.00	-
9	-	-	394389.25	2153710.08	Картометрический	1.00	-
10	-	-	394343.37	2153633.20	Картометрический	1.00	-
11	-	-	394314.76	2153586.56	Картометрический	1.00	-
12	-	-	394296.03	2153575.04	Картометрический	1.00	-
13	-	-	394272.31	2153581.96	Картометрический	1.00	-
14	-	-	394250.85	2153565.07	Картометрический	1.00	-
15	-	-	394266.43	2153514.33	Картометрический	1.00	-
16	-	-	394290.00	2153490.83	Картометрический	1.00	-
17	-	-	394207.34	2153423.25	Картометрический	1.00	-
18	-	-	394248.17	2153376.60	Картометрический	1.00	-
19	-	-	394271.03	2153343.28	Картометрический	1.00	-
20	-	-	394283.93	2153301.66	Картометрический	1.00	-
21	-	-	394298.92	2153263.14	Картометрический	1.00	-
22	-	-	394347.33	2153172.92	Картометрический	1.00	-
23	394420.37	2153203.58	-	-	Картометрический	1.00	-
24	394492.08	2153104.21	-	-	Картометрический	1.00	-
1	394568.35	2153145.03	-	-	Картометрический	1.00	-
25	393813.95	2153443.48	-	-	Аналитический	0.50	-
26	393818.75	2153444.66	-	-	Аналитический	0.50	-
27	393821.03	2153446.60	-	-	Аналитический	0.50	-
28	393921.61	2153550.02	-	-	Картометрический	1.00	-
29	393819.09	2153627.94	-	-	Картометрический	1.00	-
30	393878.58	2153699.72	-	-	Картометрический	1.00	-
31	393876.28	2153706.74	-	-	Аналитический	0.10	-
32	393882.03	2153803.40	-	-	Аналитический	0.30	-
33	-	-	393831.22	2153832.94	Картометрический	1.00	-
34	-	-	393822.95	2153820.45	Аналитический	0.10	-



Масштаб 1:5000

Используемые условные знаки и обозначения:

	границы территориальной зоны
	характерная точка границ территориальной зоны

Руководитель БУВО «Нормативно-проектный центр»

Подпись  Ю.В. Шалзыгина Дата « 06 » марта 2023 г.

Место для отриски печати (при наличии) лица, составившего описание местоположения границ объекта

»»

Приложение № 8
к приказу департамента
архитектуры и градостроительства
Воронежской области
от 13.04.2023 № 45-01-04/265

«ОПИСАНИЕ МЕСТОПОЛОЖЕНИЯ ГРАНИЦ

Зона застройки индивидуальными жилыми домами
посёлка Заосередные Сады - Ж1/5

(наименование объекта, местоположение границ которого описано
(далее - объект)

Раздел 1

Сведения об объекте		
№ п/п	Характеристики объекта	Описание характеристик
1	2	3
1	Местоположение объекта	Воронежская область, Павловский муниципальный район, Александро-Донское сельское поселение, посёлок Заосередные Сады
2	Площадь объекта \pm величина погрешности определения площади ($P \pm \Delta P$)	-
3	Иные характеристики объекта	-

Сведения о местоположении границ объекта					
1. Система координат: -					
2. Сведения о характерных точках границ объекта					
Обозначение характерных точек границ	Координаты, м		Метод определения координат характерной точки	Средняя квадратическая погрешность положения характерной точки (Mt), м	Описание обозначения точки на местности (при наличии)
	X	Y			
1	2	3	4	5	6
-	-	-	-	-	-
3. Сведения о характерных точках части (частей) границы объекта					
Обозначение характерных точек части границы	Координаты, м		Метод определения координат характерной точки	Средняя квадратическая погрешность положения характерной точки (Mt), м	Описание обозначения точки на местности (при наличии)
	X	Y			
1	2	3	4	5	6
Часть №					
-	-	-	-	-	-

Раздел 3

Сведения о местоположении измененных (уточненных) границ объекта							
1. Система координат: МСК - 36, зона 2							
2. Сведения о характерных точках границ объекта							
Обозначение характерных точек границ	Существующие координаты, м		Измененные (уточненные) координаты, м		Метод определения координат характерной точки	Средняя квадратическая погрешность положения характерной точки (Мт), м	Описание обозначения точки на местности (при наличии)
	Х	У	Х	У			
1	2	3	4	5	6	7	8
1	383803.41	2152840.49	-	-	Картометрический	1.00	-
2	383783.05	2152855.15	-	-	Картометрический	1.00	-
3	383764.35	2152884.27	-	-	Картометрический	1.00	-
4	383706.18	2152974.87	-	-	Картометрический	1.00	-
5	383699.28	2152982.71	-	-	Картометрический	1.00	-
6	383670.93	2152958.50	-	-	Картометрический	1.00	-
7	383597.71	2153031.84	-	-	Картометрический	1.00	-
8	383545.63	2153076.01	-	-	Картометрический	1.00	-
9	383512.32	2153099.06	-	-	Картометрический	1.00	-
10	383494.45	2153127.11	-	-	Картометрический	1.00	-
11	383464.51	2153153.79	-	-	Картометрический	1.00	-
12	383438.88	2153194.36	-	-	Картометрический	1.00	-
13	383388.69	2153258.69	-	-	Картометрический	1.00	-
14	383335.30	2153310.70	-	-	Картометрический	1.00	-
15	383319.15	2153345.56	-	-	Картометрический	1.00	-
16	383299.23	2153374.37	-	-	Картометрический	1.00	-
17	383277.88	2153439.23	-	-	Картометрический	1.00	-
18	383411.37	2153508.21	-	-	Картометрический	1.00	-
19	383473.73	2153539.88	-	-	Аналитический	0.10	-
20	383510.61	2153555.04	-	-	Картометрический	1.00	-
21	383521.34	2153586.47	-	-	Картометрический	1.00	-
22	383517.09	2153613.91	-	-	Картометрический	1.00	-
23	383503.97	2153625.37	-	-	Картометрический	1.00	-
24	383478.64	2153635.25	-	-	Картометрический	1.00	-
25	383460.94	2153648.56	-	-	Картометрический	1.00	-
26	383432.81	2153698.89	-	-	Картометрический	1.00	-
27	383433.43	2153726.48	-	-	Картометрический	1.00	-
28	383235.25	2153679.20	-	-	Картометрический	1.00	-
29	383191.31	2153679.30	-	-	Картометрический	1.00	-
30	383156.42	2153718.11	-	-	Картометрический	1.00	-
31	383131.67	2153797.59	-	-	Картометрический	1.00	-
32	383126.39	2153853.05	-	-	Картометрический	1.00	-
33	383127.94	2153871.46	-	-	Аналитический	0.10	-
34	383142.56	2153883.14	-	-	Картометрический	1.00	-
35	383316.32	2153919.24	-	-	Картометрический	1.00	-
36	383325.42	2153921.41	-	-	Аналитический	0.10	-

1	2	3	4	5	6	7	8
37	383290.05	2153951.88	-	-	Аналитический	0.10	-
38	382986.12	2154209.33	-	-	Аналитический	0.10	-
39	382852.61	2154310.91	-	-	Аналитический	0.10	-
40	382829.81	2154326.95	-	-	Аналитический	0.10	-
41	382747.85	2154379.47	-	-	Аналитический	0.10	-
42	382661.88	2154428.39	-	-	Аналитический	0.10	-
43	382574.40	2154472.07	-	-	Аналитический	0.10	-
44	382471.45	2154517.66	-	-	Аналитический	0.10	-
45	382431.59	2154532.72	-	-	Аналитический	0.10	-
46	382421.84	2154474.61	-	-	Аналитический	0.10	-
47	382344.95	2154418.71	-	-	Аналитический	0.10	-
48	382308.29	2154396.10	-	-	Аналитический	0.10	-
49	382296.70	2154388.25	-	-	Аналитический	0.10	-
50	382278.26	2154377.96	-	-	Картометрический	1.00	-
51	382255.13	2154410.25	-	-	Аналитический	0.10	-
52	382242.63	2154435.17	-	-	Аналитический	0.10	-
53	-	-	382205.51	2154485.64	Аналитический	0.30	-
54	-	-	382136.24	2154577.72	Аналитический	0.30	-
55	-	-	382109.68	2154602.00	Аналитический	0.30	-
56	-	-	382110.29	2154632.68	Картометрический	1.00	-
57	-	-	382012.89	2154651.45	Картометрический	1.00	-
58	381984.22	2154655.19	-	-	Аналитический	0.10	-
59	381941.35	2154660.78	-	-	Аналитический	0.10	-
60	381939.41	2154665.05	-	-	Аналитический	0.10	-
61	381934.99	2154663.29	-	-	Аналитический	0.10	-
62	381932.02	2154662.00	-	-	Аналитический	0.10	-
63	381889.64	2154667.53	-	-	Аналитический	0.10	-
64	381848.09	2154670.79	-	-	Аналитический	0.10	-
65	381844.36	2154662.98	-	-	Аналитический	0.10	-
66	381817.11	2154645.05	-	-	Аналитический	0.10	-
67	381796.73	2154631.64	-	-	Аналитический	0.10	-
68	381813.00	2154605.82	-	-	Аналитический	0.10	-
69	381758.92	2154579.31	-	-	Аналитический	0.10	-
70	381765.30	2154561.00	-	-	Аналитический	0.10	-
71	381824.40	2154587.38	-	-	Картометрический	1.00	-
72	381862.76	2154526.76	-	-	Картометрический	1.00	-
73	381867.34	2154511.35	-	-	Картометрический	1.00	-
74	381835.70	2154496.53	-	-	Картометрический	1.00	-
75	381859.45	2154462.68	-	-	Картометрический	1.00	-
76	381892.37	2154455.30	-	-	Картометрический	1.00	-
77	381917.66	2154441.93	-	-	Картометрический	1.00	-
78	381936.99	2154450.47	-	-	Картометрический	1.00	-
79	381951.83	2154430.64	-	-	Картометрический	1.00	-
80	381960.32	2154405.46	-	-	Картометрический	1.00	-
81	382010.57	2154284.19	-	-	Картометрический	1.00	-
82	382028.51	2154223.44	-	-	Картометрический	1.00	-
83	382042.64	2154197.32	-	-	Картометрический	1.00	-
84	382050.33	2154183.10	-	-	Картометрический	1.00	-
85	382110.69	2154112.90	-	-	Картометрический	1.00	-
86	382183.05	2154032.72	-	-	Картометрический	1.00	-

1	2	3	4	5	6	7	8
87	382352.48	2153860.06	-	-	Картометрический	1.00	-
88	382499.10	2153736.20	-	-	Картометрический	1.00	-
89	382690.95	2153636.01	-	-	Картометрический	1.00	-
90	382840.81	2153540.07	-	-	Картометрический	1.00	-
91	382903.65	2153483.49	-	-	Картометрический	1.00	-
92	382943.62	2153464.29	-	-	Картометрический	1.00	-
93	383072.48	2153414.38	-	-	Картометрический	1.00	-
94	383250.04	2153211.33	-	-	Картометрический	1.00	-
95	383277.87	2153214.34	-	-	Картометрический	1.00	-
96	383419.27	2153050.54	-	-	Картометрический	1.00	-
97	383469.14	2153000.50	-	-	Картометрический	1.00	-
98	383522.82	2152974.28	-	-	Картометрический	1.00	-
99	383640.34	2152822.78	-	-	Картометрический	1.00	-
100	383695.65	2152751.66	-	-	Картометрический	1.00	-
101	383728.67	2152747.96	-	-	Картометрический	1.00	-
102	383753.02	2152754.85	-	-	Картометрический	1.00	-
103	383780.32	2152773.69	-	-	Картометрический	1.00	-
104	383791.63	2152799.74	-	-	Картометрический	1.00	-
1	383803.41	2152840.49	-	-	Картометрический	1.00	-
105	383203.91	2153585.33	-	-	Картометрический	1.00	-
106	383152.81	2153547.84	-	-	Картометрический	1.00	-
107	383122.17	2153599.07	-	-	Картометрический	1.00	-
108	383174.26	2153624.39	-	-	Картометрический	1.00	-
105	383203.91	2153585.33	-	-	Картометрический	1.00	-
109	383425.53	2154212.47	-	-	Картометрический	1.00	-
110	383312.21	2154266.50	-	-	Картометрический	1.00	-
111	383201.46	2154368.08	-	-	Картометрический	1.00	-
112	383152.84	2154345.21	-	-	Картометрический	1.00	-
113	383065.89	2154389.52	-	-	Картометрический	1.00	-
114	382842.61	2154548.54	-	-	Картометрический	1.00	-
115	382757.68	2154671.76	-	-	Картометрический	1.00	-
116	382627.23	2154739.94	-	-	Картометрический	1.00	-
117	382559.43	2154751.48	-	-	Картометрический	1.00	-
118	382463.42	2154880.46	-	-	Картометрический	1.00	-
119	382432.21	2154887.24	-	-	Картометрический	1.00	-
120	382403.77	2154893.42	-	-	Картометрический	1.00	-
121	382394.71	2154895.40	-	-	Картометрический	1.00	-
122	382343.07	2154950.49	-	-	Картометрический	1.00	-
123	382312.25	2154973.71	-	-	Картометрический	1.00	-
124	382319.97	2155016.24	-	-	Картометрический	1.00	-
125	382257.15	2155032.98	-	-	Картометрический	1.00	-
126	382143.80	2155088.72	-	-	Картометрический	1.00	-
127	382077.05	2154990.04	-	-	Картометрический	1.00	-
128	382021.80	2154919.77	-	-	Картометрический	1.00	-
129	381962.49	2155017.78	-	-	Картометрический	1.00	-
130	381956.06	2155030.66	-	-	Картометрический	1.00	-
131	381945.36	2155050.33	-	-	Картометрический	1.00	-
132	381869.51	2155008.48	-	-	Картометрический	1.00	-
133	381832.01	2154989.69	-	-	Картометрический	1.00	-



Плановые границы населенных пунктов и объектов:

- границы населенных пунктов
- границы объектов водного назначения
- границы объектов водного назначения

Уполномоченный:  И.В. Шелепанов
 Подпись: И.В. Шелепанов Дата: « 28 » 2019 г. ЗСД
 Место для вклейки фотографии: фото, подтверждающее соответствие территории объекту

Приложение № 9
к приказу департамента
архитектуры и градостроительства
Воронежской области
от 13.04.2023 № 45-01-04/265

«ОПИСАНИЕ МЕСТОПОЛОЖЕНИЯ ГРАНИЦ

Зона улиц, дорог, инженерной и транспортной инфраструктуры
посёлка Заосередные Сады - ИТ1/5

(наименование объекта, местоположение границ которого описано
(далее - объект)

Раздел 1



Сведения об объекте		
№ п/п	Характеристики объекта	Описание характеристик
1	2	3
1	Местоположение объекта	Воронежская область, Павловский муниципальный район, Александро-Донское сельское поселение, посёлок Заосередные Сады
2	Площадь объекта \pm величина погрешности определения площади ($P \pm \Delta P$)	-
3	Иные характеристики объекта	-

Сведения о местоположении границ объекта					
1. Система координат: -					
2. Сведения о характерных точках границ объекта					
Обозначение характерных точек границ	Координаты, м		Метод определения координат характерной точки	Средняя квадратическая погрешность положения характерной точки (Mt), м	Описание обозначения точки на местности (при наличии)
	X	Y			
1	2	3	4	5	6
-	-	-	-	-	-
3. Сведения о характерных точках части (частей) границы объекта					
Обозначение характерных точек части границы	Координаты, м		Метод определения координат характерной точки	Средняя квадратическая погрешность положения характерной точки (Mt), м	Описание обозначения точки на местности (при наличии)
	X	Y			
1	2	3	4	5	6
Часть №					
-	-	-	-	-	-

Сведения о местоположении измененных (уточненных) границ объекта							
1. Система координат: МСК - 36, зона 2							
2. Сведения о характерных точках границ объекта							
Обозначение характерных точек границ	Существующие координаты, м		Измененные (уточненные) координаты, м		Метод определения координат характерной точки	Средняя квадратическая погрешность положения характерной точки (Мт), м	Описание обозначения точки на местности (при наличии)
	X	Y	X	Y			
1	2	3	4	5	6	7	8
1	383371.01	2153932.30	-	-	Картометрический	1.00	-
2	383200.26	2154079.38	-	-	Картометрический	1.00	-
3	383156.92	2154116.28	-	-	Картометрический	1.00	-
4	383162.67	2154118.23	-	-	Картометрический	1.00	-
5	383198.97	2154131.24	-	-	Аналитический	0.10	-
6	383034.50	2154270.55	-	-	Картометрический	1.00	-
7	382897.70	2154374.73	-	-	Картометрический	1.00	-
8	382882.01	2154352.75	-	-	Картометрический	1.00	-
9	382856.89	2154370.39	-	-	Картометрический	1.00	-
10	382772.47	2154425.26	-	-	Картометрический	1.00	-
11	382684.90	2154475.12	-	-	Картометрический	1.00	-
12	382594.72	2154520.03	-	-	Картометрический	1.00	-
13	382493.41	2154564.50	-	-	Картометрический	1.00	-
14	382407.06	2154598.17	-	-	Картометрический	1.00	-
15	382313.53	2154626.60	-	-	Картометрический	1.00	-
16	382214.67	2154651.85	-	-	Картометрический	1.00	-
17	-	-	382179.79	2154658.54	Картометрический	1.00	-
18	-	-	382189.67	2154684.08	Картометрический	1.00	-
19	-	-	382200.34	2154709.17	Картометрический	1.00	-
20	-	-	382218.63	2154752.66	Картометрический	1.00	-
21	-	-	382210.60	2154760.18	Картометрический	1.00	-
22	-	-	382184.07	2154773.03	Картометрический	1.00	-
23	-	-	382169.30	2154780.18	Картометрический	1.00	-
24	-	-	382165.22	2154779.40	Картометрический	1.00	-
25	-	-	382160.53	2154767.74	Картометрический	1.00	-
26	-	-	382147.89	2154745.73	Картометрический	1.00	-
27	-	-	382130.88	2154755.87	Аналитический	0.20	-
28	-	-	382119.76	2154764.78	Аналитический	0.20	-
29	-	-	382113.47	2154771.02	Аналитический	0.20	-
30	-	-	382088.35	2154753.88	Аналитический	0.20	-
31	-	-	382058.92	2154733.36	Аналитический	0.20	-
32	-	-	382043.54	2154720.80	Аналитический	0.20	-
33	-	-	382043.07	2154716.83	Аналитический	0.20	-
34	-	-	382037.73	2154679.51	Картометрический	1.00	-
35	382015.59	2154682.33	-	-	Картометрический	1.00	-



Использованы условные знаки и обозначения:

- | | |
|--|---|
|  | границы территориальной зоны |
|  | характерная точка границ территориальной зоны |

Масштаб 1:5000

Руководитель КУО «Инженерно-проектный центр

Полысь Ю.В. Шапалова Дата « 06 » марта 2023 г.

Место для отосла печати (при наличии) знака, подтверждающего установление границ объекта

«ОПИСАНИЕ МЕСТОПОЛОЖЕНИЯ ГРАНИЦ

Зона сельскохозяйственного использования в границах населенного пункта
посёлка Заосередные Сады - СХ1/5

(наименование объекта, местоположение границ которого описано
(далее - объект)

Раздел 1

Сведения об объекте		
№ п/п	Характеристики объекта	Описание характеристик
1	2	3
1	Местоположение объекта	Воронежская область, Павловский муниципальный район, Александро-Донское сельское поселение, посёлок Заосередные Сады
2	Площадь объекта \pm величина погрешности определения площади ($P \pm \Delta P$)	-
3	Иные характеристики объекта	-

Сведения о местоположении границ объекта					
1. Система координат: -					
2. Сведения о характерных точках границ объекта					
Обозначение характерных точек границ	Координаты, м		Метод определения координат характерной точки	Средняя квадратическая погрешность положения характерной точки (Mt), м	Описание обозначения точки на местности (при наличии)
	X	Y			
1	2	3	4	5	6
-	-	-	-	-	-
3. Сведения о характерных точках части (частей) границы объекта					
Обозначение характерных точек части границы	Координаты, м		Метод определения координат характерной точки	Средняя квадратическая погрешность положения характерной точки (Mt), м	Описание обозначения точки на местности (при наличии)
	X	Y			
1	2	3	4	5	6
Часть №					
-	-	-	-	-	-

Сведения о местоположении измененных (уточненных) границ объекта							
1. Система координат: МСК - 36, зона 2							
2. Сведения о характерных точках границ объекта							
Обозначение характерных точек границ	Существующие координаты, м		Измененные (уточненные) координаты, м		Метод определения координат характерной точки	Средняя квадратическая погрешность положения характерной точки (Мт), м	Описание обозначения точки на местности (при наличии)
	X	Y	X	Y			
1	2	3	4	5	6	7	8
1	382431.59	2154532.72	-	-	Аналитический	0.10	-
2	382409.19	2154540.26	-	-	Картометрический	1.00	-
3	382412.42	2154547.11	-	-	Картометрический	1.00	-
4	382395.69	2154553.33	-	-	Картометрический	1.00	-
5	382296.62	2154585.45	-	-	Картометрический	1.00	-
6	382207.31	2154608.20	-	-	Картометрический	1.00	-
7	-	-	382137.80	2154625.89	Картометрический	1.00	-
8	-	-	382110.29	2154632.68	Картометрический	1.00	-
9	-	-	382109.68	2154602.00	Аналитический	0.30	-
10	-	-	382136.24	2154577.72	Аналитический	0.30	-
11	-	-	382205.51	2154485.64	Аналитический	0.30	-
12	382242.63	2154435.17	-	-	Аналитический	0.10	-
13	382255.13	2154410.25	-	-	Аналитический	0.10	-
14	382278.26	2154377.96	-	-	Картометрический	1.00	-
15	382296.70	2154388.25	-	-	Аналитический	0.10	-
16	382308.29	2154396.10	-	-	Аналитический	0.10	-
17	382344.95	2154418.71	-	-	Аналитический	0.10	-
18	382421.84	2154474.61	-	-	Аналитический	0.10	-
1	382431.59	2154532.72	-	-	Аналитический	0.10	-
19	381772.17	2155218.53	-	-	Картометрический	1.00	-
20	381801.49	2155339.84	-	-	Картометрический	1.00	-
21	381779.64	2155381.88	-	-	Картометрический	1.00	-
22	381769.85	2155459.72	-	-	Картометрический	1.00	-
23	381754.85	2155496.78	-	-	Картометрический	1.00	-
24	381739.40	2155510.94	-	-	Картометрический	1.00	-
25	381723.30	2155513.22	-	-	Картометрический	1.00	-
26	381701.92	2155450.94	-	-	Картометрический	1.00	-
27	381674.89	2155443.99	-	-	Картометрический	1.00	-
28	381658.93	2155427.78	-	-	Картометрический	1.00	-
29	381657.34	2155411.66	-	-	Картометрический	1.00	-
30	381658.49	2155367.58	-	-	Картометрический	1.00	-
31	381655.55	2155302.28	-	-	Картометрический	1.00	-
32	-	-	381667.99	2155146.71	Картометрический	1.00	-
33	-	-	381760.27	2155151.25	Картометрический	1.00	-

Раздел 4

План границ объекта

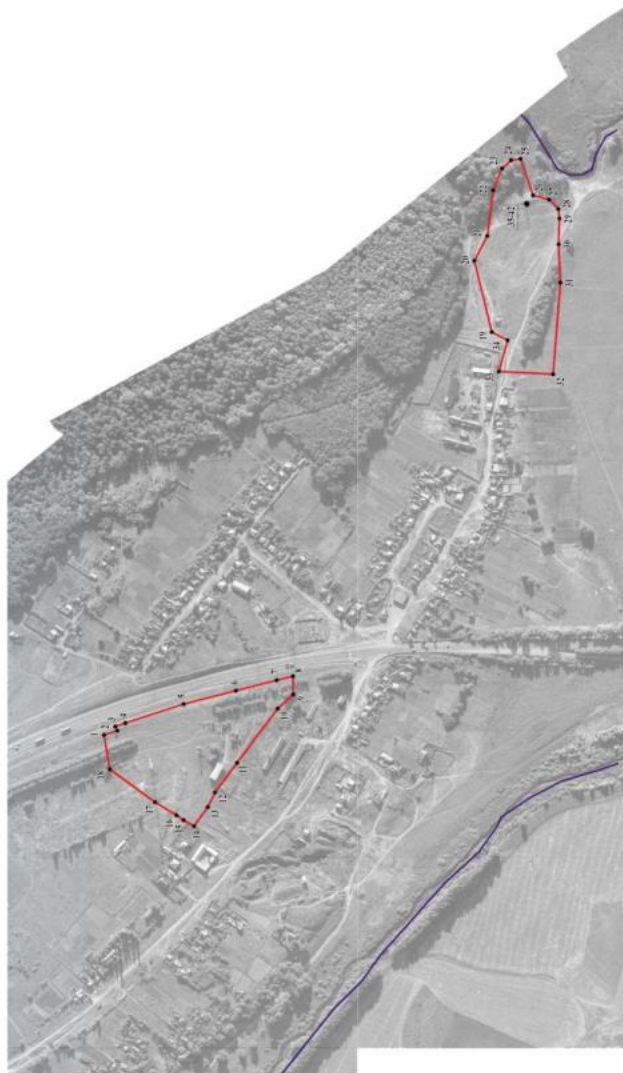

Использованы условные линии и обозначения:

-  границы территориальной зоны
-  границы муниципального образования
-  характеристика точки границ территориальной зоны

Руководитель БУВПО/Нормативно-проектный центр

Подпись

Ю.В. Шалагина Дата и 06 9 марта 2023 г.

Место для отсчета высоты (при наличии) лица, составившего описание местоположения границ объекта

Масштаб 1:5000

»»

«ОПИСАНИЕ МЕСТОПОЛОЖЕНИЯ ГРАНИЦ

Зона застройки индивидуальными жилыми домами хутора Поддубный - Ж1/6

(наименование объекта, местоположение границ которого описано
(далее - объект)

Раздел 1

Сведения об объекте		
№ п/п	Характеристики объекта	Описание характеристик
1	2	3
1	Местоположение объекта	Воронежская область, Павловский муниципальный район, Александро-Донское сельское поселение, хутор Поддубный
2	Площадь объекта \pm величина погрешности определения площади ($P \pm \Delta P$)	-
3	Иные характеристики объекта	-

Сведения о местоположении границ объекта					
1. Система координат: -					
2. Сведения о характерных точках границ объекта					
Обозначение характерных точек границ	Координаты, м		Метод определения координат характерной точки	Средняя квадратическая погрешность положения характерной точки (Mt), м	Описание обозначения точки на местности (при наличии)
	X	Y			
1	2	3	4	5	6
-	-	-	-	-	-
3. Сведения о характерных точках части (частей) границы объекта					
Обозначение характерных точек части границы	Координаты, м		Метод определения координат характерной точки	Средняя квадратическая погрешность положения характерной точки (Mt), м	Описание обозначения точки на местности (при наличии)
	X	Y			
1	2	3	4	5	6
Часть №					
-	-	-	-	-	-

Раздел 3

Сведения о местоположении измененных (уточненных) границ объекта							
1. Система координат: МСК - 36, зона 2							
2. Сведения о характерных точках границ объекта							
Обозначение характерных точек границ	Существующие координаты, м		Измененные (уточненные) координаты, м		Метод определения координат характерной точки	Средняя квадратическая погрешность положения характерной точки (Мт), м	Описание обозначения точки на местности (при наличии)
	Х	У	Х	У			
1	2	3	4	5	6	7	8
1	398457.78	2156744.86	-	-	Картометрический	5.00	-
2	398477.35	2156783.47	-	-	Картометрический	5.00	-
3	398498.91	2156825.99	-	-	Картометрический	5.00	-
4	398627.24	2157021.99	-	-	Картометрический	5.00	-
5	398641.11	2157056.94	-	-	Картометрический	5.00	-
6	398672.86	2157124.28	-	-	Картометрический	5.00	-
7	398712.78	2157193.29	-	-	Картометрический	5.00	-
8	398720.79	2157208.73	-	-	Картометрический	5.00	-
9	398717.37	2157221.43	-	-	Картометрический	5.00	-
10	398655.51	2157268.69	-	-	Картометрический	5.00	-
11	398672.68	2157317.96	-	-	Картометрический	5.00	-
12	398657.01	2157315.62	-	-	Картометрический	5.00	-
13	398627.50	2157312.47	-	-	Картометрический	5.00	-
14	398602.66	2157308.08	-	-	Картометрический	5.00	-
15	398580.20	2157305.21	-	-	Картометрический	5.00	-
16	398570.71	2157302.81	-	-	Картометрический	5.00	-
17	398568.22	2157298.66	-	-	Картометрический	5.00	-
18	398556.45	2157304.08	-	-	Аналитический	0.10	-
19	398552.66	2157308.43	-	-	Картометрический	5.00	-
20	398549.46	2157311.34	-	-	Картометрический	5.00	-
21	398539.56	2157312.83	-	-	Картометрический	5.00	-
22	398538.38	2157315.20	-	-	Картометрический	5.00	-
23	398491.77	2157318.47	-	-	Аналитический	0.10	-
24	398459.77	2157316.79	-	-	Картометрический	5.00	-
25	398412.74	2157316.68	-	-	Картометрический	5.00	-
26	398351.43	2157315.84	-	-	Картометрический	5.00	-
27	398292.88	2157314.99	-	-	Картометрический	5.00	-
28	398248.47	2157317.45	-	-	Картометрический	5.00	-
29	398189.93	2157317.04	-	-	Картометрический	5.00	-
30	398143.01	2157315.82	-	-	Картометрический	5.00	-
31	398126.84	2157312.98	-	-	Картометрический	5.00	-
32	398123.24	2157310.15	-	-	Картометрический	5.00	-
33	398119.92	2157306.56	-	-	Картометрический	5.00	-
34	398119.28	2157304.17	-	-	Картометрический	5.00	-
35	398116.07	2157291.05	-	-	Картометрический	5.00	-
36	398089.25	2157294.51	-	-	Картометрический	5.00	-

1	2	3	4	5	6	7	8
37	398082.20	2157306.26	-	-	Картометрический	5.00	-
38	398069.62	2157313.11	-	-	Картометрический	5.00	-
39	398052.37	2157314.89	-	-	Картометрический	5.00	-
40	398022.15	2157316.83	-	-	Картометрический	5.00	-
41	397976.13	2157318.02	-	-	Картометрический	5.00	-
42	397935.78	2157318.11	-	-	Картометрический	5.00	-
43	397902.14	2157316.45	-	-	Картометрический	5.00	-
44	397858.73	2157313.71	-	-	Картометрический	5.00	-
45	397812.42	2157308.40	-	-	Картометрический	5.00	-
46	397775.65	2157303.14	-	-	Картометрический	5.00	-
47	397729.96	2157294.18	-	-	Картометрический	5.00	-
48	397693.31	2157290.45	-	-	Картометрический	5.00	-
49	397654.26	2157286.46	-	-	Картометрический	5.00	-
50	397604.76	2157280.26	-	-	Картометрический	5.00	-
51	397546.28	2157272.92	-	-	Картометрический	5.00	-
52	397534.71	2157271.43	-	-	Картометрический	5.00	-
53	397525.21	2157268.20	-	-	Картометрический	5.00	-
54	397503.40	2157245.39	-	-	Картометрический	5.00	-
55	397493.56	2157232.68	-	-	Картометрический	5.00	-
56	397480.10	2157217.12	-	-	Картометрический	5.00	-
57	397476.20	2157212.12	-	-	Картометрический	5.00	-
58	397473.11	2157207.55	-	-	Картометрический	5.00	-
59	397465.34	2157197.69	-	-	Картометрический	5.00	-
60	397449.57	2157175.71	-	-	Картометрический	5.00	-
61	397446.95	2157170.58	-	-	Картометрический	5.00	-
62	397447.96	2157167.69	-	-	Картометрический	5.00	-
63	397455.85	2157163.06	-	-	Картометрический	5.00	-
64	397448.26	2157152.20	-	-	Картометрический	5.00	-
65	397510.55	2157126.12	-	-	Картометрический	5.00	-
66	397526.19	2157119.33	-	-	Картометрический	5.00	-
67	397540.41	2157111.60	-	-	Картометрический	5.00	-
68	397540.43	2157106.10	-	-	Картометрический	5.00	-
69	397490.90	2157043.51	-	-	Картометрический	5.00	-
70	397578.87	2156972.07	-	-	Картометрический	5.00	-
71	397539.13	2156900.73	-	-	Картометрический	5.00	-
72	-	-	397505.99	2156860.48	Картометрический	5.00	-
73	-	-	397439.62	2156816.46	Картометрический	5.00	-
74	397356.45	2156803.35	-	-	Картометрический	5.00	-
75	397515.54	2156692.09	-	-	Картометрический	5.00	-
76	397536.32	2156717.82	-	-	Картометрический	5.00	-
77	397606.59	2156659.52	-	-	Картометрический	5.00	-
78	397626.16	2156653.02	-	-	Картометрический	5.00	-
79	397646.04	2156682.98	-	-	Картометрический	5.00	-
80	397679.66	2156698.73	-	-	Картометрический	5.00	-
81	397736.37	2156757.20	-	-	Картометрический	5.00	-
82	397802.14	2156831.91	-	-	Картометрический	5.00	-
83	397836.87	2156888.36	-	-	Картометрический	5.00	-
84	397857.14	2156948.84	-	-	Картометрический	5.00	-
85	397866.64	2156993.91	-	-	Картометрический	5.00	-
86	397873.49	2156988.08	-	-	Картометрический	5.00	-

1	2	3	4	5	6	7	8
87	397960.52	2156999.52	-	-	Картометрический	5.00	-
88	398003.75	2156995.07	-	-	Картометрический	5.00	-
89	398044.58	2156982.10	-	-	Картометрический	5.00	-
90	397976.63	2156939.57	-	-	Картометрический	5.00	-
91	397965.92	2156919.92	-	-	Картометрический	5.00	-
92	397964.71	2156886.84	-	-	Картометрический	5.00	-
93	397979.05	2156832.80	-	-	Картометрический	5.00	-
94	398001.55	2156856.87	-	-	Картометрический	5.00	-
95	398041.90	2156876.10	-	-	Картометрический	5.00	-
96	398096.88	2156879.45	-	-	Картометрический	5.00	-
97	398127.49	2156869.73	-	-	Картометрический	5.00	-
98	398150.69	2156846.33	-	-	Картометрический	5.00	-
99	398168.12	2156812.68	-	-	Картометрический	5.00	-
100	398199.14	2156775.84	-	-	Картометрический	5.00	-
101	398202.06	2156749.60	-	-	Картометрический	5.00	-
102	398188.89	2156723.98	-	-	Картометрический	5.00	-
103	398158.81	2156697.26	-	-	Картометрический	5.00	-
104	398131.31	2156668.04	-	-	Картометрический	5.00	-
105	398098.67	2156584.49	-	-	Картометрический	5.00	-
106	398132.68	2156574.81	-	-	Картометрический	5.00	-
107	398196.31	2156564.72	-	-	Картометрический	5.00	-
108	398206.41	2156569.11	-	-	Картометрический	5.00	-
109	398242.45	2156593.37	-	-	Картометрический	5.00	-
110	398337.60	2156570.18	-	-	Картометрический	5.00	-
111	398388.83	2156713.34	-	-	Картометрический	5.00	-
112	398398.94	2156773.67	-	-	Картометрический	5.00	-
1	398457.78	2156744.86	-	-	Картометрический	5.00	-
113	398662.02	2157335.19	-	-	Аналитический	0.10	-
114	398628.20	2157352.48	-	-	Картометрический	5.00	-
115	398630.69	2157425.54	-	-	Картометрический	5.00	-
116	398633.00	2157430.98	-	-	Аналитический	0.10	-
117	398509.36	2157431.16	-	-	Картометрический	5.00	-
118	-	-	398509.14	2157431.16	Картометрический	5.00	-
119	-	-	398509.25	2157432.27	Картометрический	5.00	-
120	-	-	398467.19	2157432.28	Картометрический	5.00	-
121	-	-	398467.05	2157431.19	Картометрический	5.00	-
122	398466.97	2157431.19	-	-	Картометрический	5.00	-
123	398191.02	2157432.05	-	-	Картометрический	5.00	-
124	-	-	398190.91	2157432.05	Картометрический	5.00	-
125	-	-	398191.49	2157436.86	Аналитический	0.10	-
126	-	-	398151.40	2157438.38	Картометрический	1.00	-
127	-	-	398097.37	2157436.74	Картометрический	1.00	-
128	-	-	398096.83	2157432.24	Картометрический	1.00	-
129	398095.52	2157432.25	-	-	Картометрический	1.00	-
130	-	-	397866.67	2157432.90	Картометрический	1.00	-
131	-	-	397847.78	2157433.21	Картометрический	1.00	-
132	-	-	397847.78	2157432.95	Картометрический	1.00	-
133	397413.13	2157434.19	-	-	Аналитический	0.10	-
134	397331.32	2157336.77	-	-	Картометрический	5.00	-
135	397284.56	2157282.83	-	-	Картометрический	5.00	-

1	2	3	4	5	6	7	8
136	397287.55	2157273.10	-	-	Картометрический	5.00	-
137	397416.74	2157181.73	-	-	Картометрический	5.00	-
138	397419.25	2157180.46	-	-	Картометрический	5.00	-
139	397426.64	2157178.86	-	-	Картометрический	5.00	-
140	397431.36	2157182.17	-	-	Картометрический	5.00	-
141	397459.49	2157215.71	-	-	Картометрический	5.00	-
142	397489.44	2157250.65	-	-	Картометрический	5.00	-
143	397504.35	2157267.81	-	-	Картометрический	5.00	-
144	397516.83	2157278.94	-	-	Картометрический	5.00	-
145	397529.03	2157291.06	-	-	Картометрический	5.00	-
146	397545.47	2157307.84	-	-	Картометрический	5.00	-
147	397557.56	2157320.30	-	-	Картометрический	5.00	-
148	397566.20	2157312.26	-	-	Картометрический	5.00	-
149	397555.84	2157300.80	-	-	Картометрический	5.00	-
150	397554.04	2157296.87	-	-	Картометрический	5.00	-
151	397555.30	2157295.26	-	-	Картометрический	5.00	-
152	397558.50	2157294.19	-	-	Картометрический	5.00	-
153	397603.88	2157299.85	-	-	Картометрический	5.00	-
154	397651.35	2157305.78	-	-	Картометрический	5.00	-
155	397691.70	2157310.80	-	-	Картометрический	5.00	-
156	397732.97	2157315.94	-	-	Картометрический	5.00	-
157	397776.23	2157320.05	-	-	Картометрический	5.00	-
158	397811.71	2157325.07	-	-	Картометрический	5.00	-
159	397854.06	2157329.52	-	-	Картометрический	5.00	-
160	397907.08	2157335.26	-	-	Картометрический	5.00	-
161	397939.97	2157335.71	-	-	Картометрический	5.00	-
162	397976.49	2157335.42	-	-	Картометрический	5.00	-
163	398018.93	2157334.15	-	-	Картометрический	5.00	-
164	398054.88	2157332.22	-	-	Картометрический	5.00	-
165	398079.26	2157332.53	-	-	Картометрический	5.00	-
166	398129.84	2157332.01	-	-	Картометрический	5.00	-
167	398146.26	2157332.29	-	-	Картометрический	5.00	-
168	398186.99	2157332.17	-	-	Картометрический	5.00	-
169	398251.01	2157332.01	-	-	Картометрический	5.00	-
170	398291.83	2157331.22	-	-	Картометрический	5.00	-
171	398354.02	2157331.46	-	-	Картометрический	5.00	-
172	398414.89	2157331.38	-	-	Картометрический	5.00	-
173	398442.97	2157331.47	-	-	Картометрический	5.00	-
174	398498.06	2157329.44	-	-	Картометрический	5.00	-
175	398522.32	2157327.77	-	-	Картометрический	5.00	-
176	398543.05	2157327.40	-	-	Картометрический	5.00	-
177	398581.44	2157326.68	-	-	Картометрический	5.00	-
178	398611.15	2157330.11	-	-	Картометрический	5.00	-
179	398613.55	2157330.64	-	-	Картометрический	5.00	-
180	398615.50	2157332.63	-	-	Картометрический	5.00	-
181	398615.96	2157335.13	-	-	Картометрический	5.00	-
182	398617.21	2157341.27	-	-	Картометрический	5.00	-
183	398629.16	2157341.38	-	-	Картометрический	5.00	-
184	398630.04	2157337.46	-	-	Картометрический	5.00	-
185	398633.30	2157334.48	-	-	Картометрический	5.00	-

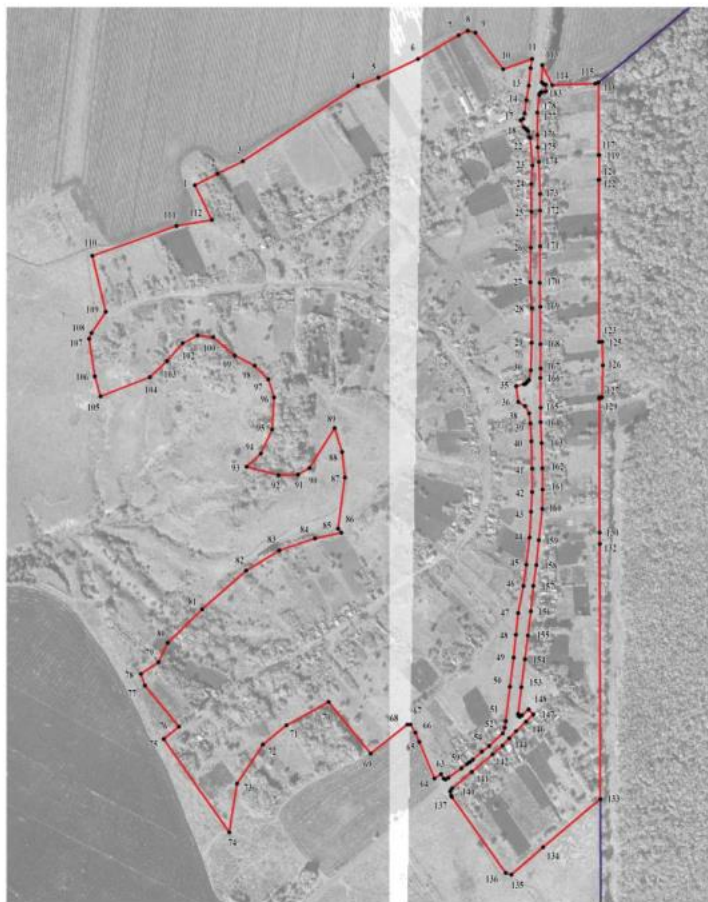

1	2	3	4	5	6	7	8
113	398662.02	2157335.19	-	-	Аналитический	0.10	-
3.Сведения о характерных точках части (частей) границы объекта							
Часть №							
-	-	-	-	-	-	-	-

План границ объекта



Масштаб 1:5000

Используемые условные знаки и обозначения:

	границы территориальной зоны
	границы муниципального образования
	характерная точка границы территориальной зоны

Руководитель БУВО «Нормативно-проектный центр»

Подпись  Ю.В. Шальгина Дата « 06 » марта 2023 г.

Место для отиска печати (при наличии) лица, составившего описание местоположения границ объекта

».

«ОПИСАНИЕ МЕСТОПОЛОЖЕНИЯ ГРАНИЦ

Зона сельскохозяйственного использования в границах населенного пункта
хутора Поддубный - СХ1/6

(наименование объекта, местоположение границ которого описано
(далее - объект)

Раздел 1

Сведения об объекте		
№ п/п	Характеристики объекта	Описание характеристик
1	2	3
1	Местоположение объекта	Воронежская область, Павловский муниципальный район, Александро-Донское сельское поселение, хутор Поддубный
2	Площадь объекта \pm величина погрешности определения площади ($P \pm \Delta P$)	-
3	Иные характеристики объекта	-



Сведения о местоположении границ объекта					
1. Система координат: -					
2. Сведения о характерных точках границ объекта					
Обозначение характерных точек границ	Координаты, м		Метод определения координат характерной точки	Средняя квадратическая погрешность положения характерной точки (Mt), м	Описание обозначения точки на местности (при наличии)
	X	Y			
1	2	3	4	5	6
-	-	-	-	-	-
3. Сведения о характерных точках части (частей) границы объекта					
Обозначение характерных точек части границы	Координаты, м		Метод определения координат характерной точки	Средняя квадратическая погрешность положения характерной точки (Mt), м	Описание обозначения точки на местности (при наличии)
	X	Y			
1	2	3	4	5	6
Часть №					
-	-	-	-	-	-

План границ объекта



Масштаб 1:2000

Используемые условные знаки и обозначения:

	границы территориальной зоны
	характерная точка границ территориальной зоны

Руководитель БУВО «Нормативно-проектный центр»

Подпись  Ю.В. Шалыгина Дата « 06 » марта 2023 г.

Место для оттиска печати (при наличии) лица, составившего описание местоположения границ объекта

»»

«ОПИСАНИЕ МЕСТОПОЛОЖЕНИЯ ГРАНИЦ

Зона улиц, дорог, инженерной и транспортной инфраструктуры
за границами населенных пунктов - ИТ1

(наименование объекта, местоположение границ которого описано
(далее - объект)

Раздел 1

Сведения об объекте		
№ п/п	Характеристики объекта	Описание характеристик
1	2	3
1	Местоположение объекта	Воронежская область, Павловский муниципальный район, Александро-Донское сельское поселение
2	Площадь объекта \pm величина погрешности определения площади ($P \pm \Delta P$)	-
3	Иные характеристики объекта	-

Сведения о местоположении границ объекта					
1. Система координат: -					
2. Сведения о характерных точках границ объекта					
Обозначение характерных точек границ	Координаты, м		Метод определения координат характерной точки	Средняя квадратическая погрешность положения характерной точки (Mt), м	Описание обозначения точки на местности (при наличии)
	X	Y			
1	2	3	4	5	6
-	-	-	-	-	-
3. Сведения о характерных точках части (частей) границы объекта					
Обозначение характерных точек части границы	Координаты, м		Метод определения координат характерной точки	Средняя квадратическая погрешность положения характерной точки (Mt), м	Описание обозначения точки на местности (при наличии)
	X	Y			
1	2	3	4	5	6
Часть №					
-	-	-	-	-	-

Сведения о местоположении измененных (уточненных) границ объекта							
1. Система координат: МСК - 36, зона 2							
2. Сведения о характерных точках границ объекта							
Обозначение характерных точек границ	Существующие координаты, м		Измененные (уточненные) координаты, м		Метод определения координат характерной точки	Средняя квадратическая погрешность положения характерной точки (Мт), м	Описание обозначения точки на местности (при наличии)
	X	Y	X	Y			
1	2	3	4	5	6	7	8
1	399451.83	2157397.86	-	-	Аналитический	0.50	-
2	399464.20	2157419.80	-	-	Аналитический	0.50	-
3	399476.87	2157442.16	-	-	Аналитический	0.50	-
4	399473.73	2157442.20	-	-	Аналитический	0.50	-
5	399472.45	2157437.25	-	-	Аналитический	0.50	-
6	399469.21	2157434.76	-	-	Аналитический	0.50	-
7	399464.09	2157432.70	-	-	Аналитический	0.50	-
8	399457.47	2157430.28	-	-	Аналитический	0.50	-
9	399412.67	2157425.33	-	-	Аналитический	0.50	-
10	399374.18	2157421.07	-	-	Аналитический	0.50	-
11	399323.70	2157415.49	-	-	Аналитический	0.50	-
12	399273.43	2157409.93	-	-	Аналитический	0.50	-
13	399223.99	2157404.46	-	-	Аналитический	0.50	-
14	399173.65	2157398.90	-	-	Аналитический	0.50	-
15	399121.18	2157392.42	-	-	Аналитический	0.50	-
16	399062.53	2157385.17	-	-	Аналитический	0.50	-
17	399007.27	2157378.35	-	-	Аналитический	0.50	-
18	398950.13	2157371.29	-	-	Аналитический	0.50	-
19	398910.21	2157366.36	-	-	Аналитический	0.50	-
20	398807.30	2157354.17	-	-	Аналитический	0.50	-
21	398662.02	2157335.19	-	-	Аналитический	0.10	-
22	398676.16	2157327.95	-	-	Аналитический	0.10	-
23	398672.68	2157317.96	-	-	Аналитический	0.10	-
24	398714.48	2157322.93	-	-	Аналитический	0.50	-
25	398753.07	2157327.59	-	-	Аналитический	0.50	-
26	398809.13	2157334.44	-	-	Аналитический	0.50	-
27	398861.53	2157341.16	-	-	Аналитический	0.50	-
28	398912.91	2157347.23	-	-	Аналитический	0.50	-
29	398950.99	2157351.63	-	-	Аналитический	0.50	-
30	399009.20	2157358.45	-	-	Аналитический	0.50	-
31	399064.49	2157364.96	-	-	Аналитический	0.50	-
32	399123.19	2157371.79	-	-	Аналитический	0.50	-
33	399174.41	2157377.48	-	-	Аналитический	0.50	-
34	399225.46	2157383.33	-	-	Аналитический	0.50	-
35	399275.87	2157389.02	-	-	Аналитический	0.50	-

1	2	3	4	5	6	7	8
36	399324.81	2157394.55	-	-	Аналитический	0.50	-
37	399375.87	2157400.89	-	-	Аналитический	0.50	-
38	399431.02	2157407.59	-	-	Аналитический	0.50	-
39	399436.09	2157407.04	-	-	Аналитический	0.50	-
40	399439.66	2157403.82	-	-	Аналитический	0.50	-
41	399441.47	2157399.17	-	-	Аналитический	0.50	-
1	399451.83	2157397.86	-	-	Аналитический	0.50	-
42	398465.85	2155734.71	-	-	Картометрический	5.00	-
43	398440.96	2155736.76	-	-	Картометрический	5.00	-
44	398440.95	2155736.76	-	-	Картометрический	5.00	-
45	398351.28	2155744.17	-	-	Картометрический	5.00	-
46	398351.27	2155744.17	-	-	Картометрический	5.00	-
47	398334.96	2155745.51	-	-	Картометрический	5.00	-
48	398318.41	2155747.10	-	-	Картометрический	5.00	-
49	398318.40	2155747.10	-	-	Картометрический	5.00	-
50	398274.90	2155751.28	-	-	Картометрический	5.00	-
51	398274.89	2155751.28	-	-	Картометрический	5.00	-
52	398155.10	2155762.80	-	-	Картометрический	5.00	-
53	398116.18	2155766.45	-	-	Картометрический	5.00	-
54	397976.35	2155764.32	-	-	Картометрический	5.00	-
55	397837.99	2155777.51	-	-	Картометрический	5.00	-
56	397788.33	2155783.39	-	-	Картометрический	5.00	-
57	397774.77	2155784.99	-	-	Картометрический	5.00	-
58	397761.36	2155786.58	-	-	Картометрический	5.00	-
59	397757.98	2155791.66	-	-	Картометрический	5.00	-
60	397744.61	2155811.79	-	-	Аналитический	0.50	-
61	397726.87	2155814.48	-	-	Картометрический	5.00	-
62	397690.97	2155819.93	-	-	Картометрический	5.00	-
63	397688.75	2155829.76	-	-	Картометрический	5.00	-
64	397683.81	2155851.69	-	-	Аналитический	0.50	-
65	397650.94	2155857.53	-	-	Картометрический	5.00	-
66	397585.35	2155869.19	-	-	Картометрический	2.50	-
67	397558.09	2155873.69	-	-	Картометрический	2.50	-
68	397526.87	2155878.83	-	-	Картометрический	2.50	-
69	397485.56	2155892.09	-	-	Картометрический	2.50	-
70	397462.98	2155913.02	-	-	Картометрический	2.50	-
71	397412.26	2155882.16	-	-	Картометрический	2.50	-
72	397312.58	2155889.28	-	-	Картометрический	2.50	-
73	397119.44	2155892.85	-	-	Картометрический	2.50	-
74	397089.13	2155891.56	-	-	Картометрический	2.50	-
75	397089.12	2155891.56	-	-	Картометрический	2.50	-
76	397058.09	2155890.24	-	-	Картометрический	2.50	-
77	397036.81	2155889.34	-	-	Аналитический	0.50	-
78	397012.01	2155883.41	-	-	Картометрический	2.50	-
79	397003.66	2155881.42	-	-	Аналитический	2.50	-
80	396979.39	2155879.00	-	-	Аналитический	2.50	-
81	396958.99	2155876.97	-	-	Аналитический	0.50	-
82	396958.98	2155876.97	-	-	Картометрический	5.00	-
83	396953.02	2155876.37	-	-	Картометрический	5.00	-

1	2	3	4	5	6	7	8
84	396953.01	2155876.37	-	-	Аналитический	0.30	-
85	396870.39	2155868.13	-	-	Аналитический	0.30	-
86	396796.21	2155874.03	-	-	Аналитический	0.50	-
87	396781.01	2155875.23	-	-	Аналитический	0.50	-
88	396564.30	2155906.30	-	-	Аналитический	0.30	-
89	396362.60	2155932.94	-	-	Аналитический	0.30	-
90	396221.99	2155936.09	-	-	Аналитический	0.30	-
91	396113.83	2155951.38	-	-	Аналитический	0.30	-
92	396053.94	2155949.09	-	-	Аналитический	0.30	-
93	396029.44	2155966.57	-	-	Аналитический	0.50	-
94	396084.53	2156030.99	-	-	Картометрический	5.00	-
95	396084.55	2156031.02	-	-	Аналитический	0.50	-
96	396124.82	2156078.10	-	-	Аналитический	0.50	-
97	396137.16	2156088.46	-	-	Аналитический	0.50	-
98	396159.00	2156108.99	-	-	Аналитический	0.50	-
99	396190.28	2156135.31	-	-	Аналитический	0.50	-
100	396261.03	2156191.28	-	-	Аналитический	0.10	-
101	396262.21	2156192.09	-	-	Аналитический	0.10	-
102	396311.14	2156229.36	-	-	Аналитический	0.10	-
103	396355.65	2156262.10	-	-	Аналитический	0.50	-
104	396401.14	2156295.56	-	-	Аналитический	0.50	-
105	396448.85	2156330.66	-	-	Аналитический	0.50	-
106	396493.20	2156363.27	-	-	Аналитический	0.50	-
107	396540.56	2156398.32	-	-	Аналитический	0.50	-
108	396584.35	2156430.73	-	-	Аналитический	0.50	-
109	396630.35	2156464.76	-	-	Аналитический	0.50	-
110	396675.43	2156498.12	-	-	Аналитический	0.50	-
111	396708.76	2156523.04	-	-	Аналитический	0.50	-
112	396742.34	2156548.13	-	-	Аналитический	0.50	-
113	396773.35	2156571.32	-	-	Аналитический	0.50	-
114	396776.93	2156574.48	-	-	Аналитический	0.50	-
115	396779.46	2156573.63	-	-	Аналитический	0.50	-
116	396785.60	2156565.76	-	-	Аналитический	0.50	-
117	396797.09	2156573.41	-	-	Аналитический	0.50	-
118	396793.09	2156580.48	-	-	Аналитический	0.50	-
119	396792.48	2156584.91	-	-	Аналитический	0.50	-
120	396796.43	2156587.57	-	-	Аналитический	0.50	-
121	396822.02	2156606.29	-	-	Аналитический	0.50	-
122	396823.50	2156605.10	-	-	Аналитический	0.50	-
123	396828.15	2156607.99	-	-	Аналитический	0.50	-
124	396828.31	2156611.08	-	-	Аналитический	0.50	-
125	396868.37	2156641.72	-	-	Аналитический	0.50	-
126	396910.46	2156673.91	-	-	Аналитический	0.10	-
127	396957.96	2156710.25	-	-	Аналитический	0.10	-
128	396992.53	2156736.69	-	-	Аналитический	0.10	-
129	397032.12	2156767.01	-	-	Аналитический	0.10	-
130	397069.50	2156795.64	-	-	Аналитический	0.10	-
131	397108.16	2156825.24	-	-	Аналитический	0.10	-
132	397145.91	2156854.16	-	-	Аналитический	0.10	-
133	397178.08	2156879.30	-	-	Аналитический	0.50	-
134	397206.22	2156901.29	-	-	Аналитический	0.50	-

1	2	3	4	5	6	7	8
135	397237.52	2156926.15	-	-	Аналитический	0.50	-
136	397272.25	2156956.04	-	-	Аналитический	0.50	-
137	397281.09	2156948.82	-	-	Аналитический	0.50	-
138	397291.21	2156959.99	-	-	Аналитический	0.50	-
139	397283.94	2156970.79	-	-	Аналитический	0.50	-
140	397284.18	2156974.52	-	-	Аналитический	0.50	-
141	397286.25	2156977.14	-	-	Аналитический	0.50	-
142	397363.76	2157068.47	-	-	Аналитический	0.50	-
143	397382.84	2157091.66	-	-	Аналитический	0.50	-
144	397418.79	2157137.50	-	-	Аналитический	0.50	-
145	397429.71	2157148.34	-	-	Аналитический	0.50	-
146	397435.74	2157153.95	-	-	Аналитический	0.50	-
147	397440.68	2157154.67	-	-	Аналитический	0.50	-
148	397448.26	2157152.20	-	-	Аналитический	0.50	-
149	397455.85	2157163.06	-	-	Аналитический	0.50	-
150	397447.96	2157167.69	-	-	Аналитический	0.50	-
151	397446.95	2157170.58	-	-	Аналитический	0.10	-
152	397431.36	2157182.17	-	-	Аналитический	0.10	-
153	397426.64	2157178.86	-	-	Аналитический	0.50	-
154	397419.25	2157180.46	-	-	Аналитический	0.50	-
155	397416.74	2157181.73	-	-	Аналитический	0.50	-
156	397408.21	2157171.96	-	-	Аналитический	0.50	-
157	397410.12	2157170.10	-	-	Аналитический	0.50	-
158	397415.46	2157163.80	-	-	Аналитический	0.50	-
159	397406.14	2157152.01	-	-	Аналитический	0.50	-
160	397371.78	2157110.85	-	-	Аналитический	0.50	-
161	397367.60	2157107.88	-	-	Аналитический	0.50	-
162	397362.31	2157102.67	-	-	Аналитический	0.50	-
163	397357.74	2157094.97	-	-	Аналитический	0.50	-
164	397353.99	2157094.93	-	-	Аналитический	0.50	-
165	397350.08	2157097.27	-	-	Аналитический	0.50	-
166	397344.60	2157091.11	-	-	Аналитический	0.30	-
167	397339.54	2157085.41	-	-	Аналитический	0.50	-
168	397341.69	2157083.73	-	-	Аналитический	0.50	-
169	397342.93	2157078.60	-	-	Аналитический	0.50	-
170	397341.86	2157074.24	-	-	Аналитический	0.50	-
171	397282.88	2157006.85	-	-	Аналитический	0.50	-
172	397278.12	2157002.52	-	-	Аналитический	0.50	-
173	397273.77	2157004.14	-	-	Аналитический	0.50	-
174	397267.11	2157009.20	-	-	Аналитический	0.50	-
175	397255.87	2156999.84	-	-	Аналитический	0.50	-
176	397261.21	2156991.01	-	-	Аналитический	0.50	-
177	397264.35	2156986.41	-	-	Аналитический	0.50	-
178	397262.92	2156981.40	-	-	Аналитический	0.50	-
179	397251.10	2156968.43	-	-	Аналитический	0.50	-
180	397223.92	2156942.18	-	-	Аналитический	0.50	-
181	397192.36	2156915.89	-	-	Аналитический	0.50	-
182	397162.32	2156893.88	-	-	Аналитический	0.50	-
183	397133.65	2156872.88	-	-	Аналитический	0.10	-
184	397094.49	2156842.85	-	-	Аналитический	0.50	-
185	397055.48	2156812.93	-	-	Аналитический	0.50	-

1	2	3	4	5	6	7	8
186	397016.57	2156783.08	-	-	Аналитический	0.50	-
187	396979.30	2156754.50	-	-	Аналитический	0.50	-
188	396941.90	2156726.09	-	-	Аналитический	0.50	-
189	396895.70	2156691.01	-	-	Аналитический	0.50	-
190	396858.19	2156662.52	-	-	Аналитический	0.50	-
191	396818.53	2156632.40	-	-	Аналитический	0.50	-
192	396813.53	2156631.45	-	-	Аналитический	0.50	-
193	396809.92	2156628.14	-	-	Аналитический	0.50	-
194	396808.46	2156624.85	-	-	Аналитический	0.50	-
195	396789.53	2156609.26	-	-	Аналитический	0.50	-
196	396783.01	2156604.47	-	-	Аналитический	0.50	-
197	396779.38	2156605.55	-	-	Аналитический	0.50	-
198	396777.30	2156608.72	-	-	Аналитический	0.50	-
199	396771.10	2156605.37	-	-	Аналитический	0.50	-
200	396771.97	2156592.95	-	-	Аналитический	0.50	-
201	396721.62	2156557.93	-	-	Аналитический	0.30	-
202	396663.14	2156515.55	-	-	Аналитический	0.30	-
203	396622.92	2156485.45	-	-	Аналитический	0.50	-
204	396574.21	2156449.00	-	-	Аналитический	0.50	-
205	396528.67	2156414.92	-	-	Аналитический	0.50	-
206	396479.82	2156378.37	-	-	Аналитический	0.50	-
207	396443.24	2156351.43	-	-	Аналитический	0.50	-
208	396393.24	2156314.61	-	-	Аналитический	0.50	-
209	396345.74	2156279.63	-	-	Аналитический	0.50	-
210	396296.98	2156243.72	-	-	Аналитический	0.50	-
211	396249.58	2156209.56	-	-	Аналитический	0.50	-
212	396228.99	2156194.20	-	-	Аналитический	0.50	-
213	396196.55	2156172.14	-	-	Аналитический	0.50	-
214	396160.80	2156148.81	-	-	Аналитический	0.50	-
215	396135.01	2156131.01	-	-	Аналитический	0.50	-
216	396134.91	2156130.94	-	-	Аналитический	0.30	-
217	396107.55	2156112.06	-	-	Аналитический	0.50	-
218	396104.91	2156108.79	-	-	Аналитический	0.50	-
219	396104.90	2156108.77	-	-	Аналитический	0.50	-
220	396095.08	2156096.63	-	-	Аналитический	0.50	-
221	396075.44	2156082.06	-	-	Аналитический	0.50	-
222	395969.87	2156009.08	-	-	Аналитический	0.50	-
223	395923.36	2155974.73	-	-	Аналитический	0.50	-
224	395898.95	2155956.71	-	-	Аналитический	0.50	-
225	395740.46	2155974.01	-	-	Аналитический	0.30	-
226	395738.89	2155984.49	-	-	Аналитический	0.30	-
227	395694.70	2155979.93	-	-	Аналитический	0.30	-
228	395492.09	2156006.10	-	-	Аналитический	0.30	-
229	395360.92	2156049.84	-	-	Аналитический	0.30	-
230	395296.57	2156086.93	-	-	Аналитический	0.30	-
231	395257.01	2156080.82	-	-	Аналитический	0.30	-
232	395236.88	2156076.21	-	-	Аналитический	0.30	-
233	395204.21	2156068.74	-	-	Аналитический	0.30	-
234	395199.05	2156068.33	-	-	Аналитический	0.30	-
235	395097.30	2156060.25	-	-	Аналитический	0.30	-
236	395062.75	2156057.50	-	-	Аналитический	0.50	-

1	2	3	4	5	6	7	8
237	395054.97	2156057.07	-	-	Аналитический	0.50	-
238	395054.96	2156057.07	-	-	Аналитический	0.50	-
239	394957.13	2156051.59	-	-	Картометрический	5.00	-
240	394815.05	2156064.31	-	-	Картометрический	5.00	-
241	394745.64	2156071.84	-	-	Картометрический	5.00	-
242	394723.75	2156073.75	-	-	Картометрический	5.00	-
243	394699.56	2156075.86	-	-	Картометрический	5.00	-
244	394666.39	2156078.76	-	-	Картометрический	5.00	-
245	394549.00	2156095.11	-	-	Картометрический	5.00	-
246	394467.05	2156123.16	-	-	Картометрический	5.00	-
247	394369.68	2156126.37	-	-	Картометрический	5.00	-
248	394225.86	2156157.57	-	-	Картометрический	5.00	-
249	394132.01	2156164.70	-	-	Картометрический	5.00	-
250	393986.45	2156189.13	-	-	Картометрический	5.00	-
251	393884.83	2156205.64	-	-	Картометрический	5.00	-
252	393594.97	2156235.42	-	-	Картометрический	5.00	-
253	393565.21	2156238.48	-	-	Картометрический	5.00	-
254	393564.42	2156238.53	-	-	Картометрический	5.00	-
255	393564.41	2156238.53	-	-	Картометрический	5.00	-
256	393357.71	2156253.21	-	-	Картометрический	5.00	-
257	393334.53	2156253.21	-	-	Картометрический	5.00	-
258	393334.52	2156253.21	-	-	Картометрический	5.00	-
259	393285.22	2156253.22	-	-	Картометрический	5.00	-
260	393285.21	2156253.22	-	-	Картометрический	5.00	-
261	393083.40	2156253.23	-	-	Картометрический	5.00	-
262	392993.39	2156246.65	-	-	Картометрический	5.00	-
263	392946.75	2156257.14	-	-	Картометрический	5.00	-
264	392906.47	2156264.49	-	-	Картометрический	5.00	-
265	392906.46	2156264.49	-	-	Картометрический	5.00	-
266	392787.03	2156286.28	-	-	Аналитический	0.10	-
267	392716.97	2156299.06	-	-	Аналитический	0.10	-
268	392710.52	2156298.84	-	-	Аналитический	0.10	-
269	392709.90	2156299.66	-	-	Аналитический	0.50	-
270	392705.73	2156300.02	-	-	Аналитический	0.50	-
271	392698.73	2156299.77	-	-	Аналитический	0.50	-
272	392676.74	2156298.80	-	-	Аналитический	0.50	-
273	392671.86	2156298.36	-	-	Аналитический	0.50	-
274	392643.06	2156299.88	-	-	Аналитический	0.50	-
275	392643.07	2156299.87	-	-	Аналитический	0.50	-
276	392641.26	2156299.97	-	-	Аналитический	0.50	-
277	392600.61	2156296.64	-	-	Аналитический	0.50	-
278	392537.39	2156300.68	-	-	Аналитический	0.50	-
279	392529.75	2156303.17	-	-	Аналитический	0.10	-
280	392505.45	2156308.84	-	-	Аналитический	0.50	-
281	392505.44	2156308.84	-	-	Аналитический	0.10	-
282	392486.16	2156313.35	-	-	Аналитический	0.10	-
283	392486.15	2156313.35	-	-	Аналитический	0.10	-
284	392317.29	2156352.76	-	-	Аналитический	0.10	-
285	392169.10	2156382.95	-	-	Аналитический	0.10	-
286	392035.91	2156407.37	-	-	Аналитический	0.10	-
287	391764.20	2156431.38	-	-	Аналитический	0.10	-

1	2	3	4	5	6	7	8
288	391764.19	2156431.38	-	-	Аналитический	0.10	-
289	391747.68	2156432.84	-	-	Картометрический	5.00	-
290	391705.43	2156436.57	-	-	Картометрический	5.00	-
291	391643.55	2156450.04	-	-	Аналитический	0.10	-
292	391635.96	2156421.67	-	-	Аналитический	0.10	-
293	391611.92	2156424.09	-	-	Аналитический	0.10	-
294	391395.06	2156462.09	-	-	Аналитический	0.10	-
295	391227.53	2156488.27	-	-	Аналитический	0.10	-
296	391097.12	2156526.91	-	-	Аналитический	0.10	-
297	391083.40	2156506.64	-	-	Аналитический	0.10	-
298	391032.61	2156429.11	-	-	Аналитический	0.10	-
299	391096.40	2156450.67	-	-	Аналитический	0.10	-
300	391230.58	2156428.73	-	-	Аналитический	0.10	-
301	391468.85	2156381.79	-	-	Аналитический	0.10	-
302	391616.68	2156355.95	-	-	Картометрический	5.00	-
303	391727.61	2156328.01	-	-	Картометрический	5.00	-
304	391743.63	2156323.98	-	-	Картометрический	5.00	-
305	391743.64	2156323.98	-	-	Картометрический	5.00	-
306	391748.40	2156322.78	-	-	Картометрический	5.00	-
307	392031.73	2156256.82	-	-	Картометрический	5.00	-
308	392262.66	2156225.62	-	-	Картометрический	5.00	-
309	392467.09	2156219.27	-	-	Картометрический	5.00	-
310	392467.10	2156219.27	-	-	Аналитический	0.50	-
311	392487.17	2156218.65	-	-	Аналитический	0.50	-
312	392487.18	2156218.65	-	-	Аналитический	0.50	-
313	392502.57	2156218.17	-	-	Аналитический	0.50	-
314	392526.90	2156210.09	-	-	Аналитический	0.50	-
315	392587.44	2156196.80	-	-	Аналитический	0.50	-
316	392663.78	2156167.16	-	-	Аналитический	0.50	-
317	392663.79	2156167.16	-	-	Аналитический	0.50	-
318	392705.22	2156151.07	-	-	Аналитический	0.50	-
319	392705.88	2156151.11	-	-	Аналитический	0.50	-
320	392705.89	2156151.11	-	-	Аналитический	0.50	-
321	392708.55	2156151.29	-	-	Аналитический	0.50	-
322	392709.79	2156159.95	-	-	Аналитический	0.50	-
323	392709.82	2156160.35	-	-	Аналитический	0.50	-
324	392710.34	2156166.64	-	-	Аналитический	0.50	-
325	392710.80	2156166.51	-	-	Аналитический	0.10	-
326	392713.34	2156166.53	-	-	Аналитический	0.50	-
327	392712.78	2156159.61	-	-	Аналитический	0.50	-
328	392711.61	2156151.49	-	-	Аналитический	0.50	-
329	392750.50	2156154.09	-	-	Аналитический	0.50	-
330	392750.51	2156154.09	-	-	Аналитический	0.50	-
331	392859.73	2156161.36	-	-	Аналитический	0.50	-
332	392884.92	2156160.62	-	-	Аналитический	0.50	-
333	392884.93	2156160.62	-	-	Аналитический	0.50	-
334	392984.77	2156157.71	-	-	Аналитический	0.50	-
335	392989.36	2156157.45	-	-	Аналитический	0.50	-
336	392989.37	2156157.45	-	-	Картометрический	5.00	-
337	393023.32	2156155.53	-	-	Картометрический	5.00	-
338	393216.07	2156120.21	-	-	Картометрический	5.00	-

1	2	3	4	5	6	7	8
339	393216.08	2156120.21	-	-	Картометрический	5.00	-
340	393249.36	2156114.10	-	-	Картометрический	5.00	-
341	393251.62	2156115.76	-	-	Картометрический	5.00	-
342	393251.72	2156113.68	-	-	Картометрический	5.00	-
343	393280.78	2156108.35	-	-	Картометрический	5.00	-
344	393310.00	2156103.55	-	-	Картометрический	5.00	-
345	393310.00	2156103.56	-	-	Картометрический	5.00	-
346	393388.74	2156090.63	-	-	Аналитический	0.50	-
347	393471.10	2156063.58	-	-	Картометрический	5.00	-
348	393477.80	2156076.97	-	-	Аналитический	0.50	-
349	393516.29	2156072.68	-	-	Картометрический	5.00	-
350	393540.71	2156069.97	-	-	Картометрический	5.00	-
351	393705.78	2156052.01	-	-	Картометрический	5.00	-
352	393880.95	2156034.37	-	-	Картометрический	5.00	-
353	394308.09	2156009.86	-	-	Картометрический	5.00	-
354	394638.79	2156005.57	-	-	Картометрический	5.00	-
355	394659.38	2156001.73	-	-	Картометрический	5.00	-
356	394706.11	2156000.15	-	-	Картометрический	5.00	-
357	394724.45	2155999.53	-	-	Картометрический	5.00	-
358	394795.48	2155997.12	-	-	Картометрический	5.00	-
359	394968.06	2155987.00	-	-	Картометрический	5.00	-
360	395138.65	2155969.76	-	-	Картометрический	5.00	-
361	395258.55	2155935.56	-	-	Картометрический	5.00	-
362	395258.56	2155935.56	-	-	Аналитический	0.50	-
363	395262.82	2155934.34	-	-	Аналитический	0.50	-
364	395275.57	2155926.69	-	-	Аналитический	0.50	-
365	395275.62	2155932.98	-	-	Аналитический	0.50	-
366	395320.48	2155900.03	-	-	Картометрический	5.00	-
367	395320.50	2155900.01	-	-	Картометрический	5.00	-
368	395347.46	2155880.21	-	-	Картометрический	5.00	-
369	395348.98	2155880.28	-	-	Картометрический	5.00	-
370	395352.83	2155881.46	-	-	Картометрический	5.00	-
371	395352.83	2155881.47	-	-	Картометрический	5.00	-
372	395386.25	2155891.74	-	-	Аналитический	0.30	-
373	395464.62	2155915.83	-	-	Аналитический	0.30	-
374	395589.26	2155929.74	-	-	Аналитический	0.30	-
375	395658.75	2155923.81	-	-	Аналитический	0.30	-
376	395767.78	2155913.49	-	-	Аналитический	0.30	-
377	395834.86	2155909.04	-	-	Аналитический	0.50	-
378	395650.61	2155771.39	-	-	Аналитический	0.50	-
379	395625.05	2155753.38	-	-	Аналитический	0.50	-
380	395612.57	2155744.59	-	-	Аналитический	0.50	-
381	395610.24	2155746.22	-	-	Аналитический	0.50	-
382	395590.27	2155745.24	-	-	Аналитический	0.50	-
383	395590.26	2155745.24	-	-	Аналитический	0.50	-
384	395586.70	2155745.07	-	-	Аналитический	0.50	-
385	395592.83	2155739.24	-	-	Аналитический	0.50	-
386	395592.84	2155739.24	-	-	Аналитический	0.50	-
387	395599.33	2155733.06	-	-	Аналитический	0.50	-
388	395527.57	2155680.26	-	-	Аналитический	0.50	-
389	395510.15	2155669.92	-	-	Аналитический	0.50	-

1	2	3	4	5	6	7	8
390	395470.01	2155653.54	-	-	Аналитический	0.50	-
391	395444.99	2155645.89	-	-	Аналитический	0.50	-
392	395381.10	2155629.05	-	-	Аналитический	0.50	-
393	395381.09	2155629.05	-	-	Аналитический	0.50	-
394	395379.59	2155628.70	-	-	Аналитический	0.50	-
395	395358.04	2155627.54	-	-	Аналитический	0.50	-
396	395335.29	2155629.65	-	-	Аналитический	0.50	-
397	395308.64	2155633.81	-	-	Аналитический	0.50	-
398	395261.47	2155644.28	-	-	Аналитический	0.50	-
399	395210.99	2155655.48	-	-	Аналитический	0.50	-
400	395153.92	2155668.14	-	-	Аналитический	0.50	-
401	395099.11	2155680.31	-	-	Аналитический	0.50	-
402	395067.80	2155684.97	-	-	Аналитический	0.50	-
403	395037.81	2155687.55	-	-	Аналитический	0.50	-
404	395007.67	2155690.74	-	-	Аналитический	0.50	-
405	394971.69	2155685.06	-	-	Аналитический	0.50	-
406	394928.83	2155671.93	-	-	Аналитический	0.50	-
407	394903.94	2155660.46	-	-	Аналитический	0.50	-
408	394872.25	2155640.35	-	-	Аналитический	0.50	-
409	394840.07	2155618.46	-	-	Аналитический	0.50	-
410	394804.65	2155594.32	-	-	Аналитический	0.50	-
411	394782.37	2155580.95	-	-	Аналитический	0.50	-
412	394730.57	2155516.36	-	-	Аналитический	0.50	-
413	394687.30	2155468.16	-	-	Аналитический	0.50	-
414	394678.14	2155456.46	-	-	Аналитический	0.50	-
415	394674.30	2155451.65	-	-	Аналитический	0.50	-
416	394667.70	2155453.49	-	-	Аналитический	0.50	-
417	394663.10	2155441.49	-	-	Аналитический	0.50	-
418	394664.77	2155437.53	-	-	Аналитический	0.50	-
419	394662.03	2155427.12	-	-	Аналитический	0.50	-
420	394652.11	2155404.68	-	-	Аналитический	0.50	-
421	394641.41	2155378.75	-	-	Аналитический	0.50	-
422	394622.61	2155334.39	-	-	Аналитический	0.10	-
423	394600.28	2155281.67	-	-	Аналитический	0.10	-
424	394582.66	2155240.07	-	-	Аналитический	0.10	-
425	394565.23	2155208.85	-	-	Аналитический	0.10	-
426	394543.13	2155169.02	-	-	Аналитический	0.10	-
427	394529.06	2155143.65	-	-	Аналитический	0.10	-
428	394510.45	2155110.10	-	-	Аналитический	0.10	-
429	394492.22	2155077.24	-	-	Аналитический	0.10	-
430	394475.96	2155046.98	-	-	Аналитический	0.10	-
431	394472.45	2155040.45	-	-	Аналитический	0.10	-
432	394454.52	2155008.18	-	-	Аналитический	0.10	-
433	394433.70	2154970.70	-	-	Аналитический	0.10	-
434	394412.19	2154931.99	-	-	Аналитический	0.10	-
435	394390.86	2154893.60	-	-	Аналитический	0.10	-
436	394367.89	2154852.25	-	-	Аналитический	0.10	-
437	394342.90	2154807.27	-	-	Аналитический	0.10	-
438	394321.92	2154769.50	-	-	Аналитический	0.10	-
439	394300.03	2154730.11	-	-	Аналитический	0.10	-
440	394265.16	2154669.12	-	-	Аналитический	0.10	-

1	2	3	4	5	6	7	8
441	394234.04	2154615.14	-	-	Аналитический	0.10	-
442	394193.20	2154547.99	-	-	Аналитический	0.10	-
443	394150.59	2154478.15	-	-	Аналитический	0.10	-
444	394108.77	2154408.05	-	-	Аналитический	0.10	-
445	394078.81	2154359.16	-	-	Аналитический	0.10	-
446	394050.93	2154312.55	-	-	Аналитический	0.10	-
447	394021.39	2154263.25	-	-	Аналитический	0.10	-
448	393993.51	2154218.10	-	-	Аналитический	0.10	-
449	393973.12	2154183.36	-	-	Аналитический	0.10	-
450	393947.67	2154140.85	-	-	Аналитический	0.10	-
451	393920.90	2154095.91	-	-	Аналитический	0.10	-
452	393882.07	2154031.14	-	-	Аналитический	0.10	-
453	393862.51	2153997.15	-	-	Аналитический	0.50	-
454	393839.93	2153958.69	-	-	Аналитический	0.50	-
455	393819.22	2153922.93	-	-	Аналитический	0.50	-
456	393799.17	2153888.31	-	-	Аналитический	0.50	-
457	393773.95	2153844.77	-	-	Аналитический	0.10	-
458	393755.70	2153811.17	-	-	Аналитический	0.50	-
459	393743.77	2153775.92	-	-	Аналитический	0.50	-
460	393738.20	2153748.31	-	-	Аналитический	0.50	-
461	393734.63	2153712.68	-	-	Аналитический	0.50	-
462	393731.63	2153711.18	-	-	Аналитический	0.50	-
463	393722.44	2153709.67	-	-	Аналитический	0.50	-
464	393719.35	2153694.76	-	-	Аналитический	0.50	-
465	393738.43	2153686.19	-	-	Аналитический	0.50	-
466	393753.83	2153606.45	-	-	Аналитический	0.50	-
467	393778.30	2153520.36	-	-	Аналитический	0.50	-
468	393796.00	2153447.58	-	-	Аналитический	0.50	-
469	393799.44	2153421.74	-	-	Аналитический	0.50	-
470	393798.35	2153404.02	-	-	Аналитический	0.50	-
471	393793.16	2153377.44	-	-	Аналитический	0.50	-
472	393784.17	2153331.17	-	-	Аналитический	0.50	-
473	393776.22	2153290.31	-	-	Аналитический	0.50	-
474	393767.76	2153240.18	-	-	Аналитический	0.50	-
475	393757.90	2153181.83	-	-	Аналитический	0.50	-
476	393749.94	2153134.75	-	-	Аналитический	0.50	-
477	393740.96	2153081.54	-	-	Аналитический	0.50	-
478	393734.40	2153042.18	-	-	Аналитический	0.50	-
479	393726.96	2152997.52	-	-	Аналитический	0.50	-
480	393719.27	2152951.31	-	-	Аналитический	0.50	-
481	393711.48	2152904.54	-	-	Аналитический	0.50	-
482	393704.32	2152861.55	-	-	Аналитический	0.50	-
483	393697.36	2152819.76	-	-	Аналитический	0.50	-
484	393686.85	2152756.65	-	-	Аналитический	0.50	-
485	393676.20	2152692.70	-	-	Аналитический	0.50	-
486	393665.05	2152625.75	-	-	Аналитический	0.50	-
487	393655.60	2152568.99	-	-	Аналитический	0.50	-
488	393647.00	2152517.53	-	-	Аналитический	0.50	-
489	393637.93	2152463.27	-	-	Аналитический	0.50	-
490	393630.21	2152417.08	-	-	Аналитический	0.50	-
491	393621.72	2152366.23	-	-	Аналитический	0.50	-

1	2	3	4	5	6	7	8
492	393615.23	2152326.53	-	-	Аналитический	0.50	-
493	393609.08	2152288.85	-	-	Аналитический	0.50	-
494	393601.97	2152245.31	-	-	Аналитический	0.50	-
495	393595.39	2152208.64	-	-	Аналитический	0.50	-
496	393587.91	2152166.90	-	-	Аналитический	0.50	-
497	393581.76	2152132.57	-	-	Аналитический	0.50	-
498	393573.95	2152089.02	-	-	Аналитический	0.50	-
499	393568.71	2152045.59	-	-	Аналитический	0.50	-
500	393560.97	2151995.92	-	-	Аналитический	0.50	-
501	393552.04	2151941.42	-	-	Аналитический	0.50	-
502	393542.58	2151895.56	-	-	Аналитический	0.50	-
503	393532.61	2151847.29	-	-	Аналитический	0.50	-
504	393526.66	2151806.29	-	-	Аналитический	0.50	-
505	393521.19	2151765.31	-	-	Аналитический	0.50	-
506	393515.21	2151720.46	-	-	Аналитический	0.50	-
507	393511.22	2151677.87	-	-	Аналитический	0.50	-
508	393506.20	2151644.24	-	-	Аналитический	0.50	-
509	393500.15	2151603.67	-	-	Аналитический	0.50	-
510	393495.72	2151573.98	-	-	Аналитический	0.50	-
511	393490.21	2151537.07	-	-	Аналитический	0.50	-
512	393483.52	2151494.66	-	-	Аналитический	0.50	-
513	393476.33	2151449.07	-	-	Аналитический	0.50	-
514	393469.91	2151408.34	-	-	Аналитический	0.50	-
515	393462.81	2151363.37	-	-	Аналитический	0.50	-
516	393458.93	2151329.64	-	-	Аналитический	0.50	-
517	393454.74	2151293.30	-	-	Аналитический	0.50	-
518	393449.68	2151250.95	-	-	Аналитический	0.50	-
519	393444.42	2151207.03	-	-	Аналитический	0.50	-
520	393439.81	2151168.46	-	-	Аналитический	0.50	-
521	393434.58	2151124.69	-	-	Аналитический	0.50	-
522	393429.19	2151086.14	-	-	Аналитический	0.50	-
523	393422.87	2151040.89	-	-	Аналитический	0.50	-
524	393415.17	2150985.75	-	-	Аналитический	0.50	-
525	393408.89	2150940.77	-	-	Аналитический	0.50	-
526	393402.45	2150894.64	-	-	Аналитический	0.50	-
527	393393.62	2150833.19	-	-	Аналитический	0.50	-
528	393385.70	2150778.12	-	-	Аналитический	0.50	-
529	393381.92	2150756.49	-	-	Аналитический	0.50	-
530	393377.29	2150723.70	-	-	Аналитический	0.50	-
531	393370.94	2150677.26	-	-	Аналитический	0.50	-
532	393364.46	2150626.88	-	-	Аналитический	0.50	-
533	393357.04	2150569.11	-	-	Аналитический	0.50	-
534	393351.14	2150522.04	-	-	Аналитический	0.50	-
535	393344.79	2150471.50	-	-	Аналитический	0.50	-
536	393337.87	2150416.29	-	-	Аналитический	0.50	-
537	393330.34	2150356.26	-	-	Аналитический	0.50	-
538	393320.57	2150278.44	-	-	Аналитический	0.50	-
539	393316.04	2150239.09	-	-	Аналитический	0.50	-
540	393310.84	2150193.92	-	-	Аналитический	0.50	-
541	393305.73	2150149.64	-	-	Аналитический	0.50	-
542	393300.02	2150100.05	-	-	Аналитический	0.50	-

1	2	3	4	5	6	7	8
543	393294.17	2150049.75	-	-	Аналитический	0.50	-
544	393287.89	2149995.72	-	-	Аналитический	0.50	-
545	393281.89	2149944.11	-	-	Аналитический	0.50	-
546	393275.71	2149890.99	-	-	Аналитический	0.10	-
547	393269.16	2149844.86	-	-	Аналитический	0.10	-
548	393263.08	2149807.31	-	-	Аналитический	0.10	-
549	393260.86	2149800.92	-	-	Аналитический	0.10	-
550	393257.73	2149797.02	-	-	Аналитический	0.10	-
551	393124.84	2149824.77	-	-	Аналитический	0.10	-
552	392732.38	2149901.95	-	-	Аналитический	0.10	-
553	391949.69	2150065.13	-	-	Аналитический	0.10	-
554	391557.44	2150144.25	-	-	Аналитический	0.10	-
555	391491.63	2150157.41	-	-	Аналитический	0.30	-
556	391248.56	2150206.03	-	-	Аналитический	0.10	-
557	391248.18	2150204.08	-	-	Аналитический	0.10	-
558	390968.70	2150259.96	-	-	Аналитический	0.30	-
559	390576.46	2150338.41	-	-	Аналитический	0.30	-
560	390168.49	2150420.01	-	-	Аналитический	0.30	-
561	390125.40	2150428.63	-	-	Аналитический	0.10	-
562	390125.79	2150430.59	-	-	Аналитический	0.10	-
563	390086.56	2150438.44	-	-	Аналитический	0.10	-
564	389791.82	2150496.45	-	-	Аналитический	0.10	-
565	389498.48	2150553.66	-	-	Аналитический	0.10	-
566	389311.95	2150592.87	-	-	Аналитический	0.10	-
567	389311.55	2150590.90	-	-	Аналитический	0.10	-
568	389105.52	2150632.16	-	-	Аналитический	0.10	-
569	388713.09	2150709.63	-	-	Аналитический	0.30	-
570	388418.77	2150767.72	-	-	Аналитический	0.30	-
571	388228.30	2150805.32	-	-	Аналитический	0.10	-
572	388071.02	2150836.37	-	-	Аналитический	0.10	-
573	388055.41	2150839.77	-	-	Аналитический	0.10	-
574	388064.02	2150881.65	-	-	Картометрический	5.00	-
575	387989.58	2150896.96	-	-	Картометрический	5.00	-
576	387988.85	2150897.10	-	-	Картометрический	5.00	-
577	387984.10	2150888.04	-	-	Аналитический	0.30	-
578	387960.38	2150896.78	-	-	Аналитический	0.30	-
579	387892.14	2150924.61	-	-	Аналитический	0.30	-
580	387841.55	2150945.25	-	-	Аналитический	0.30	-
581	387712.68	2151016.91	-	-	Аналитический	0.30	-
582	387669.48	2150920.03	-	-	Аналитический	0.30	-
583	387698.11	2150910.56	-	-	Аналитический	0.10	-
584	387694.81	2150886.84	-	-	Аналитический	0.10	-
585	387585.57	2150909.23	-	-	Аналитический	0.10	-
586	387536.01	2150941.25	-	-	Аналитический	0.10	-
587	387340.26	2150982.69	-	-	Аналитический	0.10	-
588	387098.94	2151029.48	-	-	Аналитический	0.10	-
589	387044.64	2151039.35	-	-	Аналитический	0.10	-
590	386949.66	2151058.86	-	-	Аналитический	0.10	-
591	386866.91	2151078.61	-	-	Аналитический	0.10	-
592	386860.94	2151055.82	-	-	Аналитический	0.10	-
593	386847.87	2151059.43	-	-	Аналитический	0.10	-

1	2	3	4	5	6	7	8
594	386755.36	2151092.96	-	-	Аналитический	0.10	-
595	386703.16	2151118.57	-	-	Картометрический	1.00	-
596	386704.96	2151139.76	-	-	Аналитический	0.20	-
597	-	-	386673.30	2151147.58	Аналитический	0.20	-
598	-	-	386670.73	2151148.26	Аналитический	0.20	-
599	-	-	386643.25	2151157.82	Аналитический	0.20	-
600	386635.97	2151182.38	-	-	Аналитический	0.10	-
601	386596.58	2151206.36	-	-	Аналитический	0.10	-
602	386518.58	2151264.78	-	-	Аналитический	0.10	-
603	386367.35	2151395.24	-	-	Аналитический	0.10	-
604	386334.45	2151423.75	-	-	Картометрический	1.00	-
605	386216.19	2151526.22	-	-	Аналитический	0.30	-
606	385989.45	2151722.70	-	-	Аналитический	0.10	-
607	385686.76	2151984.30	-	-	Аналитический	0.10	-
608	385384.01	2152245.72	-	-	Аналитический	0.10	-
609	385080.61	2152506.39	-	-	Аналитический	0.10	-
610	384853.19	2152702.19	-	-	Аналитический	0.10	-
611	384833.76	2152687.24	-	-	Аналитический	0.10	-
612	384779.54	2152732.38	-	-	Аналитический	0.30	-
613	384683.88	2152812.03	-	-	Аналитический	0.10	-
614	384556.53	2152920.04	-	-	Аналитический	0.10	-
615	384586.23	2152935.50	-	-	Аналитический	0.10	-
616	384544.17	2152971.62	-	-	Аналитический	0.10	-
617	384400.20	2153095.56	-	-	Аналитический	0.10	-
618	384173.49	2153291.55	-	-	Аналитический	0.10	-
619	383871.31	2153554.11	-	-	Аналитический	0.10	-
620	383644.01	2153749.91	-	-	Аналитический	0.30	-
621	383492.49	2153880.45	-	-	Аналитический	0.30	-
622	383340.96	2154010.98	-	-	Аналитический	0.10	-
623	383198.97	2154131.24	-	-	Аналитический	0.10	-
624	383162.67	2154118.23	-	-	Картометрический	1.00	-
625	383156.92	2154116.28	-	-	Картометрический	1.00	-
626	383200.26	2154079.38	-	-	Картометрический	1.00	-
627	383371.01	2153932.30	-	-	Картометрический	1.00	-
628	383369.87	2153932.03	-	-	Аналитический	0.10	-
629	383325.42	2153921.41	-	-	Аналитический	0.10	-
630	383316.32	2153919.24	-	-	Аналитический	0.10	-
631	383239.10	2153903.19	-	-	Картометрический	1.00	-
632	383240.50	2153896.51	-	-	Аналитический	0.20	-
633	383247.07	2153885.57	-	-	Аналитический	0.20	-
634	383298.31	2153878.81	-	-	Аналитический	0.20	-
635	383304.89	2153850.35	-	-	Аналитический	0.20	-
636	383252.93	2153837.98	-	-	Аналитический	0.20	-
637	383259.39	2153809.50	-	-	Аналитический	0.20	-
638	383260.22	2153809.70	-	-	Аналитический	0.20	-
639	383266.86	2153781.27	-	-	Аналитический	0.20	-
640	383265.84	2153781.02	-	-	Аналитический	0.20	-
641	383279.42	2153721.14	-	-	Аналитический	0.20	-

1	2	3	4	5	6	7	8
642	383342.64	2153735.43	-	-	Аналитический	0.20	-
643	383378.68	2153744.95	-	-	Аналитический	0.20	-
644	383432.32	2153758.19	-	-	Аналитический	0.20	-
645	383432.43	2153773.67	-	-	Аналитический	0.20	-
646	383432.54	2153789.67	-	-	Аналитический	0.20	-
647	383430.10	2153831.24	-	-	Картометрический	1.00	-
648	383441.58	2153821.35	-	-	Аналитический	0.30	-
649	383482.87	2153785.79	-	-	Картометрический	1.00	-
650	383593.11	2153690.82	-	-	Аналитический	0.30	-
651	383820.40	2153495.02	-	-	Аналитический	0.10	-
652	384122.11	2153232.86	-	-	Аналитический	0.10	-
653	384286.06	2153091.13	-	-	Аналитический	0.10	-
654	384349.29	2153036.47	-	-	Аналитический	0.10	-
655	-	-	384444.06	2152953.02	Аналитический	0.10	-
656	384484.41	2152917.50	-	-	Аналитический	0.10	-
657	384506.99	2152928.41	-	-	Аналитический	0.10	-
658	384533.01	2152912.63	-	-	Аналитический	0.10	-
659	384668.90	2152794.58	-	-	Аналитический	0.10	-
660	384789.61	2152689.57	-	-	Аналитический	0.10	-
661	384773.97	2152671.36	-	-	Аналитический	0.10	-
662	384798.97	2152649.84	-	-	Аналитический	0.10	-
663	385027.95	2152446.73	-	-	Аналитический	0.10	-
664	385334.34	2152188.20	-	-	Аналитический	0.10	-
665	385637.09	2151926.78	-	-	Аналитический	0.10	-
666	385939.67	2151665.27	-	-	Аналитический	0.10	-
667	386166.38	2151468.79	-	-	Аналитический	0.30	-
668	386317.52	2151337.81	-	-	Аналитический	0.10	-
669	386469.74	2151207.80	-	-	Аналитический	0.10	-
670	386551.60	2151146.33	-	-	Аналитический	0.10	-
671	386597.35	2151118.08	-	-	Аналитический	0.10	-
672	386606.13	2151114.97	-	-	Аналитический	0.50	-
673	386611.17	2151106.60	-	-	Аналитический	0.50	-
674	386614.57	2151086.91	-	-	Аналитический	0.10	-
675	386624.64	2151085.30	-	-	Аналитический	0.10	-
676	386624.64	2151128.72	-	-	Аналитический	0.10	-
677	386624.64	2151137.83	-	-	Аналитический	0.30	-
678	386624.60	2151144.98	-	-	Аналитический	0.30	-
679	386647.93	2151131.26	-	-	Аналитический	0.30	-
680	386677.70	2151113.75	-	-	Аналитический	0.30	-
681	386714.53	2151096.02	-	-	Аналитический	0.30	-
682	386760.48	2151075.30	-	-	Аналитический	0.30	-
683	386779.57	2151067.62	-	-	Аналитический	0.30	-
684	386830.47	2151049.79	-	-	Аналитический	0.30	-
685	386858.34	2151042.02	-	-	Аналитический	0.30	-
686	386890.75	2151033.12	-	-	Аналитический	0.30	-
687	386950.33	2151019.65	-	-	Аналитический	0.30	-
688	387023.82	2151005.16	-	-	Аналитический	0.30	-
689	387026.25	2151004.69	-	-	Аналитический	0.30	-

1	2	3	4	5	6	7	8
690	387095.87	2150991.21	-	-	Аналитический	0.30	-
691	387209.36	2150969.33	-	-	Аналитический	0.30	-
692	387328.60	2150946.14	-	-	Аналитический	0.30	-
693	387492.25	2150914.22	-	-	Аналитический	0.30	-
694	387588.06	2150894.42	-	-	Аналитический	0.30	-
695	387717.19	2150867.73	-	-	Аналитический	0.30	-
696	387831.87	2150846.07	-	-	Аналитический	0.30	-
697	387830.42	2150844.15	-	-	Аналитический	0.30	-
698	387814.71	2150824.55	-	-	Аналитический	0.30	-
699	387810.82	2150811.35	-	-	Аналитический	0.10	-
700	387814.77	2150810.60	-	-	Аналитический	0.10	-
701	387850.32	2150803.88	-	-	Аналитический	0.10	-
702	387853.49	2150820.58	-	-	Аналитический	0.10	-
703	388142.45	2150762.11	-	-	Аналитический	0.10	-
704	388139.16	2150745.43	-	-	Аналитический	0.10	-
705	388404.05	2150693.16	-	-	Аналитический	0.30	-
706	-	-	388672.41	2150640.19	Аналитический	0.10	-
707	389184.88	2150537.76	-	-	Аналитический	0.50	-
708	389184.21	2150516.28	-	-	Аналитический	0.50	-
709	389180.31	2150491.54	-	-	Аналитический	0.50	-
710	389163.91	2150423.50	-	-	Аналитический	0.50	-
711	389141.72	2150323.59	-	-	Аналитический	0.50	-
712	389127.84	2150268.29	-	-	Аналитический	0.50	-
713	389065.63	2149974.78	-	-	Аналитический	0.50	-
714	389024.74	2149769.35	-	-	Аналитический	0.50	-
715	389018.96	2149746.76	-	-	Аналитический	0.50	-
716	389014.52	2149734.25	-	-	Аналитический	0.50	-
717	389000.67	2149725.68	-	-	Аналитический	0.50	-
718	388995.38	2149703.85	-	-	Аналитический	0.30	-
719	389003.89	2149700.74	-	-	Аналитический	0.30	-
720	389005.39	2149699.85	-	-	Аналитический	0.30	-
721	389006.34	2149698.23	-	-	Аналитический	0.30	-
722	389008.39	2149690.55	-	-	Аналитический	0.30	-
723	388977.16	2149549.60	-	-	Аналитический	0.30	-
724	388968.50	2149528.66	-	-	Аналитический	0.50	-
725	388961.81	2149508.55	-	-	Аналитический	0.50	-
726	388961.11	2149496.49	-	-	Аналитический	0.50	-
727	388960.80	2149431.80	-	-	Аналитический	0.50	-
728	388952.34	2149350.83	-	-	Аналитический	0.30	-
729	388939.46	2149143.11	-	-	Аналитический	0.30	-
730	388932.18	2149017.03	-	-	Аналитический	0.30	-
731	388933.39	2148909.08	-	-	Аналитический	0.30	-
732	388930.64	2148878.41	-	-	Аналитический	0.30	-
733	388931.01	2148787.43	-	-	Аналитический	0.30	-
734	388933.62	2148764.00	-	-	Аналитический	0.30	-
735	388941.12	2148733.68	-	-	Аналитический	0.30	-
736	388948.15	2148725.75	-	-	Аналитический	0.50	-
737	388957.74	2148643.71	-	-	Аналитический	0.50	-

1	2	3	4	5	6	7	8
738	388966.71	2148583.52	-	-	Аналитический	0.50	-
739	388982.84	2148497.41	-	-	Аналитический	0.50	-
740	388990.20	2148454.72	-	-	Аналитический	0.50	-
741	388999.85	2148397.63	-	-	Аналитический	0.50	-
742	389006.86	2148369.55	-	-	Аналитический	0.50	-
743	389024.06	2148245.37	-	-	Аналитический	0.50	-
744	389034.23	2148152.78	-	-	Аналитический	0.50	-
745	389038.76	2148091.37	-	-	Аналитический	0.50	-
746	389034.98	2148060.75	-	-	Аналитический	0.30	-
747	389037.76	2148033.20	-	-	Аналитический	0.50	-
748	389035.09	2148030.59	-	-	Аналитический	0.50	-
749	389035.44	2148023.39	-	-	Аналитический	0.50	-
750	389038.71	2148019.52	-	-	Аналитический	0.50	-
751	389040.12	2147986.49	-	-	Аналитический	0.30	-
752	389048.68	2147863.11	-	-	Аналитический	0.50	-
753	389051.53	2147693.49	-	-	Аналитический	0.50	-
754	389049.67	2147680.58	-	-	Аналитический	0.50	-
755	389045.31	2147647.44	-	-	Аналитический	0.50	-
756	389042.04	2147553.49	-	-	Аналитический	0.50	-
757	389040.32	2147478.97	-	-	Аналитический	0.50	-
758	389032.20	2147460.37	-	-	Аналитический	0.30	-
759	389028.11	2147414.94	-	-	Аналитический	0.30	-
760	389025.21	2147359.28	-	-	Аналитический	0.30	-
761	389023.84	2147301.80	-	-	Аналитический	0.50	-
762	388991.80	2147109.06	-	-	Аналитический	0.50	-
763	388979.67	2147045.12	-	-	Аналитический	0.50	-
764	388967.53	2147036.25	-	-	Аналитический	0.50	-
765	388963.02	2147010.28	-	-	Аналитический	0.50	-
766	388970.99	2146991.08	-	-	Аналитический	0.50	-
767	388933.14	2146825.09	-	-	Аналитический	0.30	-
768	388918.56	2146793.65	-	-	Аналитический	0.30	-
769	388828.55	2146513.65	-	-	Аналитический	0.30	-
770	388732.02	2146277.63	-	-	Аналитический	0.30	-
771	388696.05	2146201.64	-	-	Аналитический	0.30	-
772	388678.38	2146172.60	-	-	Аналитический	0.30	-
773	388653.63	2146125.67	-	-	Картометрический	5.00	-
774	388619.18	2146067.88	-	-	Картометрический	5.00	-
775	388570.19	2145989.33	-	-	Картометрический	5.00	-
776	388531.00	2145934.55	-	-	Картометрический	5.00	-
777	388496.92	2145889.33	-	-	Аналитический	0.30	-
778	388483.46	2145871.79	-	-	Аналитический	0.30	-
779	388478.07	2145865.01	-	-	Аналитический	0.30	-
780	388468.05	2145849.13	-	-	Аналитический	0.30	-
781	388459.96	2145829.07	-	-	Аналитический	0.30	-
782	388460.43	2145811.99	-	-	Аналитический	0.50	-
783	388458.47	2145802.91	-	-	Аналитический	0.50	-
784	388462.51	2145791.71	-	-	Аналитический	0.50	-
785	388466.24	2145786.11	-	-	Аналитический	0.50	-

1	2	3	4	5	6	7	8
786	388471.86	2145777.36	-	-	Аналитический	0.50	-
787	388465.05	2145766.29	-	-	Картометрический	5.00	-
788	388455.30	2145749.47	-	-	Картометрический	5.00	-
789	388479.03	2145733.58	-	-	Картометрический	5.00	-
790	388490.06	2145752.60	-	-	Аналитический	0.30	-
791	388496.67	2145764.03	-	-	Аналитический	0.50	-
792	388503.89	2145761.53	-	-	Аналитический	0.50	-
793	388519.13	2145757.17	-	-	Аналитический	0.50	-
794	388531.58	2145755.62	-	-	Аналитический	0.50	-
795	388543.40	2145756.24	-	-	Аналитический	0.50	-
796	388556.16	2145758.11	-	-	Аналитический	0.50	-
797	388560.51	2145760.91	-	-	Аналитический	0.50	-
798	388563.41	2145765.80	-	-	Аналитический	0.50	-
799	388578.95	2145782.56	-	-	Аналитический	0.30	-
800	388591.82	2145824.59	-	-	Аналитический	0.30	-
801	388598.39	2145862.68	-	-	Аналитический	0.30	-
802	388604.79	2145895.34	-	-	Аналитический	0.30	-
803	388616.45	2145928.35	-	-	Аналитический	0.30	-
804	388629.99	2145960.56	-	-	Аналитический	0.30	-
805	388632.76	2145966.70	-	-	Аналитический	0.30	-
806	388633.09	2145966.45	-	-	Аналитический	0.10	-
807	388677.31	2146049.54	-	-	Аналитический	0.10	-
808	388700.09	2146094.15	-	-	Аналитический	0.10	-
809	388728.46	2146155.48	-	-	Аналитический	0.10	-
810	388732.49	2146169.85	-	-	Аналитический	0.30	-
811	388737.42	2146186.76	-	-	Аналитический	0.30	-
812	388776.70	2146288.48	-	-	Аналитический	0.30	-
813	388792.41	2146330.02	-	-	Аналитический	0.30	-
814	388821.82	2146399.17	-	-	Аналитический	0.50	-
815	388844.25	2146457.03	-	-	Аналитический	0.50	-
816	388861.05	2146509.30	-	-	Аналитический	0.50	-
817	388910.05	2146655.52	-	-	Аналитический	0.50	-
818	388950.96	2146781.53	-	-	Аналитический	0.50	-
819	388970.25	2146865.06	-	-	Аналитический	0.50	-
820	389001.44	2147013.15	-	-	Аналитический	0.50	-
821	389006.34	2147016.03	-	-	Аналитический	0.50	-
822	389008.68	2147029.88	-	-	Аналитический	0.50	-
823	389005.18	2147033.92	-	-	Картометрический	0.50	-
824	389018.48	2147105.09	-	-	Картометрический	0.50	-
825	389046.17	2147271.69	-	-	Аналитический	0.50	-
826	389052.78	2147318.51	-	-	Аналитический	0.50	-
827	389058.69	2147352.66	-	-	Аналитический	0.50	-
828	389062.50	2147394.04	-	-	Аналитический	0.50	-
829	389062.58	2147407.18	-	-	Аналитический	0.50	-
830	389073.31	2147525.02	-	-	Аналитический	0.50	-
831	389079.07	2147528.75	-	-	Аналитический	0.50	-
832	389081.40	2147552.09	-	-	Аналитический	0.50	-
833	389075.18	2147556.75	-	-	Аналитический	0.50	-

1	2	3	4	5	6	7	8
834	389076.42	2147608.40	-	-	Аналитический	0.50	-
835	389076.27	2147670.00	-	-	Аналитический	0.50	-
836	389077.89	2147812.93	-	-	Аналитический	0.50	-
837	389075.26	2147903.47	-	-	Картометрический	5.00	-
838	389073.41	2147949.96	-	-	Картометрический	5.00	-
839	389069.99	2148015.75	-	-	Картометрический	5.00	-
840	389066.83	2148053.43	-	-	Картометрический	5.00	-
841	389073.05	2148060.19	-	-	Картометрический	5.00	-
842	389074.21	2148060.31	-	-	Картометрический	5.00	-
843	389077.98	2148057.16	-	-	Аналитический	0.50	-
844	389086.49	2148047.63	-	-	Аналитический	0.50	-
845	389095.96	2148040.08	-	-	Аналитический	0.50	-
846	389123.87	2148016.01	-	-	Аналитический	0.50	-
847	389151.78	2147989.79	-	-	Аналитический	0.50	-
848	389178.43	2147969.78	-	-	Аналитический	0.50	-
849	389204.02	2147934.08	-	-	Аналитический	0.50	-
850	389225.79	2147908.18	-	-	Аналитический	0.50	-
851	389247.55	2147882.28	-	-	Аналитический	0.50	-
852	389271.77	2147852.20	-	-	Аналитический	0.50	-
853	389296.00	2147822.12	-	-	Аналитический	0.50	-
854	389320.22	2147792.04	-	-	Аналитический	0.50	-
855	389344.45	2147761.95	-	-	Аналитический	0.50	-
856	389363.60	2147738.28	-	-	Аналитический	0.50	-
857	389381.45	2147719.66	-	-	Аналитический	0.50	-
858	389407.16	2147694.92	-	-	Аналитический	0.50	-
859	389437.47	2147666.61	-	-	Аналитический	0.50	-
860	389467.77	2147638.30	-	-	Аналитический	0.50	-
861	389498.08	2147609.99	-	-	Аналитический	0.50	-
862	389528.38	2147581.68	-	-	Аналитический	0.50	-
863	389554.78	2147557.77	-	-	Аналитический	0.50	-
864	389578.39	2147543.90	-	-	Аналитический	0.50	-
865	389608.88	2147526.25	-	-	Аналитический	0.50	-
866	389641.37	2147507.71	-	-	Аналитический	0.50	-
867	389663.87	2147494.78	-	-	Аналитический	0.50	-
868	389688.40	2147480.68	-	-	Аналитический	0.50	-
869	389704.36	2147471.51	-	-	Аналитический	0.50	-
870	389735.19	2147459.58	-	-	Аналитический	0.50	-
871	389742.89	2147457.02	-	-	Аналитический	0.50	-
872	389766.02	2147449.33	-	-	Аналитический	0.50	-
873	389808.42	2147442.10	-	-	Аналитический	0.50	-
874	389865.64	2147426.30	-	-	Аналитический	0.50	-
875	389919.68	2147413.30	-	-	Аналитический	0.50	-
876	389926.08	2147411.76	-	-	Аналитический	0.50	-
877	389961.43	2147399.13	-	-	Аналитический	0.50	-
878	390020.27	2147373.49	-	-	Аналитический	0.50	-
879	390057.69	2147356.90	-	-	Аналитический	0.50	-
880	390095.11	2147340.30	-	-	Аналитический	0.50	-
881	390146.32	2147318.05	-	-	Аналитический	0.50	-

1	2	3	4	5	6	7	8
882	390197.53	2147295.79	-	-	Аналитический	0.50	-
883	390240.40	2147277.80	-	-	Аналитический	0.50	-
884	390283.26	2147259.82	-	-	Аналитический	0.50	-
885	390327.59	2147243.76	-	-	Аналитический	0.50	-
886	390343.27	2147238.11	-	-	Аналитический	0.50	-
887	390346.49	2147237.16	-	-	Аналитический	0.50	-
888	390394.25	2147223.23	-	-	Аналитический	0.50	-
889	390458.07	2147206.02	-	-	Аналитический	0.50	-
890	390521.89	2147188.82	-	-	Аналитический	0.50	-
891	390575.99	2147167.12	-	-	Аналитический	0.50	-
892	390605.79	2147158.37	-	-	Аналитический	0.50	-
893	390635.59	2147150.42	-	-	Аналитический	0.50	-
894	390665.33	2147142.09	-	-	Аналитический	0.50	-
895	390708.50	2147129.68	-	-	Аналитический	0.50	-
896	390755.17	2147115.49	-	-	Аналитический	0.50	-
897	390780.19	2147107.14	-	-	Аналитический	0.50	-
898	390801.38	2147098.31	-	-	Аналитический	0.50	-
899	390827.98	2147083.62	-	-	Аналитический	0.50	-
900	390830.96	2147081.74	-	-	Аналитический	0.50	-
901	390858.49	2147064.36	-	-	Аналитический	0.50	-
902	390885.47	2147043.54	-	-	Аналитический	0.50	-
903	390912.44	2147022.73	-	-	Аналитический	0.50	-
904	390939.41	2147001.91	-	-	Аналитический	0.50	-
905	390966.39	2146981.10	-	-	Аналитический	0.50	-
906	391029.39	2146931.94	-	-	Аналитический	0.50	-
907	391060.90	2146907.37	-	-	Аналитический	0.50	-
908	391092.40	2146882.79	-	-	Аналитический	0.50	-
909	391110.38	2146867.68	-	-	Аналитический	0.50	-
910	391131.25	2146848.08	-	-	Аналитический	0.50	-
911	391154.20	2146825.17	-	-	Аналитический	0.50	-
912	391201.29	2146778.17	-	-	Аналитический	0.50	-
913	391223.02	2146756.46	-	-	Аналитический	0.50	-
914	391247.70	2146731.18	-	-	Аналитический	0.50	-
915	391252.39	2146726.38	-	-	Картометрический	5.00	-
916	391288.14	2146689.76	-	-	Картометрический	5.00	-
917	391320.70	2146656.41	-	-	Картометрический	5.00	-
918	391353.26	2146623.06	-	-	Картометрический	5.00	-
919	391391.95	2146584.35	-	-	Картометрический	5.00	-
920	391430.64	2146545.64	-	-	Картометрический	5.00	-
921	391456.51	2146519.69	-	-	Картометрический	5.00	-
922	391482.37	2146493.75	-	-	Картометрический	5.00	-
923	391508.24	2146467.80	-	-	Картометрический	5.00	-
924	391534.10	2146441.85	-	-	Картометрический	5.00	-
925	391559.96	2146415.90	-	-	Картометрический	5.00	-
926	391585.83	2146389.96	-	-	Картометрический	5.00	-
927	391611.69	2146364.01	-	-	Картометрический	5.00	-
928	391637.56	2146338.06	-	-	Картометрический	5.00	-
929	391676.84	2146297.00	-	-	Картометрический	5.00	-

1	2	3	4	5	6	7	8
930	391716.13	2146255.93	-	-	Картометрический	5.00	-
931	391739.22	2146231.31	-	-	Картометрический	5.00	-
932	391747.63	2146222.16	-	-	Картометрический	5.00	-
933	391751.86	2146209.39	-	-	Аналитический	0.50	-
934	391766.51	2146161.70	-	-	Аналитический	0.50	-
935	391778.36	2146126.19	-	-	Аналитический	0.50	-
936	391788.74	2146095.09	-	-	Аналитический	0.20	-
937	391791.01	2146088.36	-	-	Аналитический	0.20	-
938	391802.09	2146056.19	-	-	Аналитический	0.50	-
939	391813.97	2146021.69	-	-	Аналитический	0.50	-
940	391821.82	2145998.47	-	-	Аналитический	0.50	-
941	391827.24	2145979.34	-	-	Аналитический	0.50	-
942	391832.03	2145969.31	-	-	Аналитический	0.50	-
943	391836.95	2145967.16	-	-	Аналитический	0.50	-
944	-	-	391849.71	2145951.95	Аналитический	0.50	-
945	-	-	391850.96	2145949.79	Аналитический	0.50	-
946	391852.38	2145947.73	-	-	Аналитический	0.50	-
947	391846.80	2145945.25	-	-	Аналитический	0.50	-
948	391846.95	2145943.71	-	-	Аналитический	0.50	-
949	391848.00	2145938.02	-	-	Аналитический	0.50	-
950	391864.30	2145910.78	-	-	Аналитический	0.50	-
951	391880.61	2145883.53	-	-	Аналитический	0.50	-
952	391898.84	2145853.08	-	-	Аналитический	0.50	-
953	391918.38	2145817.06	-	-	Аналитический	0.50	-
954	391937.12	2145782.53	-	-	Аналитический	0.50	-
955	391952.79	2145749.49	-	-	Аналитический	0.50	-
956	391963.02	2145723.61	-	-	Аналитический	0.50	-
957	391968.04	2145700.12	-	-	Аналитический	0.50	-
958	391970.04	2145679.75	-	-	Аналитический	0.50	-
959	391968.27	2145651.89	-	-	Аналитический	0.50	-
960	391962.89	2145635.17	-	-	Аналитический	0.50	-
961	391953.92	2145617.68	-	-	Аналитический	0.50	-
962	391940.99	2145596.14	-	-	Аналитический	0.50	-
963	391914.88	2145556.28	-	-	Аналитический	0.50	-
964	391888.77	2145516.42	-	-	Аналитический	0.50	-
965	391862.66	2145476.56	-	-	Аналитический	0.50	-
966	391836.56	2145436.69	-	-	Аналитический	0.50	-
967	391810.27	2145395.40	-	-	Аналитический	0.50	-
968	391783.99	2145354.10	-	-	Аналитический	0.50	-
969	391757.71	2145312.80	-	-	Аналитический	0.50	-
970	391731.43	2145271.51	-	-	Аналитический	0.50	-
971	391705.14	2145230.21	-	-	Аналитический	0.50	-
972	391678.86	2145188.91	-	-	Аналитический	0.50	-
973	391652.58	2145147.62	-	-	Аналитический	0.50	-
974	391626.29	2145106.32	-	-	Аналитический	0.50	-
975	391589.49	2145049.66	-	-	Аналитический	0.50	-
976	391552.68	2144992.99	-	-	Аналитический	0.50	-
977	391515.87	2144936.33	-	-	Аналитический	0.50	-

1	2	3	4	5	6	7	8
978	391502.13	2144915.18	-	-	Аналитический	0.20	-
979	391499.93	2144911.79	-	-	Аналитический	0.20	-
980	-	-	391479.00	2144879.71	Аналитический	0.20	-
981	391450.55	2144836.13	-	-	Аналитический	0.20	-
982	391419.03	2144787.69	-	-	Аналитический	0.20	-
983	391399.02	2144757.04	-	-	Аналитический	0.20	-
984	391338.99	2144665.06	-	-	Аналитический	0.20	-
985	391318.97	2144634.41	-	-	Аналитический	0.20	-
986	391293.48	2144595.27	-	-	Аналитический	0.20	-
987	391191.52	2144438.75	-	-	Аналитический	0.20	-
988	391166.02	2144399.62	-	-	Аналитический	0.20	-
989	391115.04	2144321.36	-	-	Аналитический	0.20	-
990	391081.16	2144269.58	-	-	Аналитический	0.20	-
991	391047.29	2144217.79	-	-	Аналитический	0.20	-
992	391036.71	2144200.94	-	-	Аналитический	0.20	-
993	391026.69	2144182.34	-	-	Аналитический	0.20	-
994	391019.81	2144160.54	-	-	Аналитический	0.20	-
995	391015.45	2144135.66	-	-	Аналитический	0.20	-
996	391014.09	2144121.34	-	-	Аналитический	0.20	-
997	391013.55	2144115.67	-	-	Аналитический	0.20	-
998	391016.72	2144079.61	-	-	Аналитический	0.20	-
999	391024.53	2144036.83	-	-	Аналитический	0.20	-
1000	391027.22	2144024.47	-	-	Аналитический	0.20	-
1001	391033.21	2143997.72	-	-	Аналитический	0.50	-
1002	391041.59	2143958.53	-	-	Аналитический	0.50	-
1003	391049.97	2143919.33	-	-	Аналитический	0.50	-
1004	391059.14	2143875.80	-	-	Аналитический	0.50	-
1005	391065.69	2143845.97	-	-	Аналитический	0.50	-
1006	391074.17	2143823.67	-	-	Аналитический	0.50	-
1007	391084.81	2143804.30	-	-	Аналитический	0.50	-
1008	391099.94	2143782.52	-	-	Аналитический	0.50	-
1009	391115.51	2143762.11	-	-	Аналитический	0.50	-
1010	391142.39	2143729.84	-	-	Аналитический	0.50	-
1011	391168.76	2143698.19	-	-	Аналитический	0.50	-
1012	391171.34	2143695.09	-	-	Аналитический	0.10	-
1013	391197.24	2143681.67	-	-	Аналитический	0.10	-
1014	391229.23	2143632.65	-	-	Аналитический	0.10	-
1015	391233.87	2143632.32	-	-	Аналитический	0.10	-
1016	391233.81	2143635.14	-	-	Аналитический	0.50	-
1017	391235.47	2143641.00	-	-	Аналитический	0.50	-
1018	391233.34	2143648.89	-	-	Аналитический	0.50	-
1019	391229.12	2143651.75	-	-	Аналитический	0.50	-
1020	391219.27	2143668.04	-	-	Аналитический	0.20	-
1021	391215.79	2143673.81	-	-	Аналитический	0.20	-
1022	391212.37	2143679.46	-	-	Аналитический	0.50	-
1023	391184.53	2143711.85	-	-	Аналитический	0.50	-
1024	391158.39	2143743.91	-	-	Аналитический	0.20	-
1025	391133.53	2143774.39	-	-	Аналитический	0.20	-

1	2	3	4	5	6	7	8
1026	391118.00	2143794.76	-	-	Аналитический	0.50	-
1027	391103.95	2143815.04	-	-	Аналитический	0.50	-
1028	391094.21	2143832.75	-	-	Аналитический	0.50	-
1029	391086.50	2143853.04	-	-	Аналитический	0.50	-
1030	391081.05	2143874.51	-	-	Аналитический	0.50	-
1031	391071.31	2143921.78	-	-	Аналитический	0.20	-
1032	391062.97	2143962.27	-	-	Аналитический	0.20	-
1033	391054.62	2144002.76	-	-	Аналитический	0.20	-
1034	391049.02	2144030.24	-	-	Аналитический	0.20	-
1035	391046.41	2144043.06	-	-	Аналитический	0.50	-
1036	391039.22	2144082.53	-	-	Аналитический	0.50	-
1037	391036.34	2144113.03	-	-	Аналитический	0.50	-
1038	391037.63	2144134.30	-	-	Аналитический	0.50	-
1039	391039.91	2144152.71	-	-	Аналитический	0.50	-
1040	391046.10	2144173.47	-	-	Аналитический	0.50	-
1041	391054.88	2144190.79	-	-	Аналитический	0.50	-
1042	391066.04	2144208.11	-	-	Аналитический	0.50	-
1043	391098.58	2144258.21	-	-	Аналитический	0.50	-
1044	391131.11	2144308.30	-	-	Аналитический	0.50	-
1045	391157.18	2144348.50	-	-	Аналитический	0.50	-
1046	391183.25	2144388.70	-	-	Аналитический	0.50	-
1047	391209.31	2144428.89	-	-	Аналитический	0.50	-
1048	391235.38	2144469.09	-	-	Аналитический	0.50	-
1049	391261.45	2144509.29	-	-	Аналитический	0.50	-
1050	391287.51	2144549.49	-	-	Аналитический	0.50	-
1051	391313.58	2144589.68	-	-	Аналитический	0.50	-
1052	391339.65	2144629.88	-	-	Аналитический	0.50	-
1053	391359.60	2144660.07	-	-	Аналитический	0.50	-
1054	391379.55	2144690.26	-	-	Аналитический	0.50	-
1055	391399.51	2144720.45	-	-	Аналитический	0.50	-
1056	391419.46	2144750.64	-	-	Аналитический	0.50	-
1057	391439.41	2144780.83	-	-	Аналитический	0.50	-
1058	391459.36	2144811.02	-	-	Аналитический	0.50	-
1059	391466.13	2144821.27	-	-	Аналитический	0.50	-
1060	391468.48	2144824.82	-	-	Аналитический	0.50	-
1061	-	-	391479.31	2144841.21	Аналитический	0.50	-
1062	-	-	391499.27	2144871.40	Аналитический	0.50	-
1063	391509.55	2144887.39	-	-	Аналитический	0.50	-
1064	391534.35	2144925.96	-	-	Аналитический	0.50	-
1065	391569.43	2144980.52	-	-	Аналитический	0.50	-
1066	391604.52	2145035.09	-	-	Аналитический	0.50	-
1067	391639.60	2145089.65	-	-	Аналитический	0.50	-
1068	391666.41	2145131.30	-	-	Аналитический	0.50	-
1069	391693.00	2145172.61	-	-	Аналитический	0.50	-
1070	391719.70	2145214.09	-	-	Аналитический	0.50	-
1071	391746.40	2145255.57	-	-	Аналитический	0.50	-
1072	391773.09	2145297.05	-	-	Аналитический	0.50	-
1073	391799.79	2145338.53	-	-	Аналитический	0.50	-

1	2	3	4	5	6	7	8
1074	391826.49	2145380.01	-	-	Аналитический	0.50	-
1075	391853.19	2145421.49	-	-	Аналитический	0.50	-
1076	391879.77	2145462.63	-	-	Аналитический	0.50	-
1077	391906.35	2145503.78	-	-	Аналитический	0.50	-
1078	391932.93	2145544.92	-	-	Аналитический	0.50	-
1079	391959.50	2145586.06	-	-	Аналитический	0.50	-
1080	391970.46	2145604.74	-	-	Аналитический	0.50	-
1081	391980.87	2145625.43	-	-	Аналитический	0.50	-
1082	391986.80	2145648.88	-	-	Аналитический	0.50	-
1083	391989.27	2145676.80	-	-	Аналитический	0.50	-
1084	391987.47	2145701.21	-	-	Аналитический	0.50	-
1085	391981.20	2145730.51	-	-	Аналитический	0.50	-
1086	391968.39	2145761.57	-	-	Аналитический	0.50	-
1087	391952.84	2145792.63	-	-	Аналитический	0.50	-
1088	391937.90	2145823.93	-	-	Аналитический	0.50	-
1089	391922.96	2145855.24	-	-	Аналитический	0.50	-
1090	391905.30	2145888.08	-	-	Аналитический	0.50	-
1091	391887.64	2145920.92	-	-	Аналитический	0.50	-
1092	391875.23	2145951.43	-	-	Аналитический	0.50	-
1093	391870.63	2145957.24	-	-	Аналитический	0.50	-
1094	391867.86	2145956.84	-	-	Аналитический	0.50	-
1095	-	-	391866.47	2145958.91	Аналитический	0.30	-
1096	-	-	391864.74	2145957.84	Аналитический	0.30	-
1097	-	-	391863.48	2145960.01	Аналитический	0.30	-
1098	391856.01	2145977.71	-	-	Аналитический	0.20	-
1099	391855.74	2145983.43	-	-	Аналитический	0.20	-
1100	391846.27	2146002.50	-	-	Аналитический	0.20	-
1101	391823.98	2146056.56	-	-	Аналитический	0.20	-
1102	391822.85	2146059.30	-	-	Аналитический	0.50	-
1103	391815.61	2146075.35	-	-	Аналитический	0.50	-
1104	391813.62	2146080.57	-	-	Аналитический	0.50	-
1105	391767.22	2146223.05	-	-	Аналитический	0.50	-
1106	391762.26	2146253.85	-	-	Аналитический	0.50	-
1107	391742.90	2146258.78	-	-	Аналитический	0.50	-
1108	391743.08	2146256.03	-	-	Аналитический	0.50	-
1109	391728.82	2146269.96	-	-	Аналитический	0.50	-
1110	391690.83	2146310.79	-	-	Аналитический	0.50	-
1111	391652.84	2146351.63	-	-	Аналитический	0.50	-
1112	391626.74	2146377.60	-	-	Аналитический	0.50	-
1113	391574.52	2146429.54	-	-	Аналитический	0.50	-
1114	391548.41	2146455.50	-	-	Аналитический	0.50	-
1115	391496.19	2146507.44	-	-	Аналитический	0.50	-
1116	391470.08	2146533.40	-	-	Аналитический	0.50	-
1117	391447.67	2146555.69	-	-	Картометрический	5.00	-
1118	391417.43	2146585.16	-	-	Картометрический	5.00	-
1119	391405.64	2146596.64	-	-	Картометрический	5.00	-
1120	391367.31	2146633.90	-	-	Картометрический	5.00	-
1121	391334.45	2146666.95	-	-	Картометрический	5.00	-

1	2	3	4	5	6	7	8
1122	391301.59	2146700.00	-	-	Картометрический	5.00	-
1123	391268.73	2146733.05	-	-	Картометрический	5.00	-
1124	391235.86	2146766.09	-	-	Картометрический	5.00	-
1125	391225.43	2146776.46	-	-	Картометрический	5.00	-
1126	391220.10	2146781.77	-	-	Картометрический	5.00	-
1127	391213.01	2146788.81	-	-	Картометрический	5.00	-
1128	391190.15	2146811.53	-	-	Картометрический	5.00	-
1129	391167.30	2146834.25	-	-	Картометрический	5.00	-
1130	391144.44	2146856.96	-	-	Картометрический	5.00	-
1131	391122.50	2146877.33	-	-	Картометрический	5.00	-
1132	391101.24	2146896.42	-	-	Аналитический	0.10	-
1133	391064.02	2146926.48	-	-	Картометрический	5.00	-
1134	391033.73	2146950.89	-	-	Картометрический	5.00	-
1135	391005.83	2146973.43	-	-	Картометрический	5.00	-
1136	390987.30	2146988.33	-	-	Картометрический	5.00	-
1137	390973.17	2146999.72	-	-	Картометрический	5.00	-
1138	390947.71	2147018.77	-	-	Картометрический	5.00	-
1139	390922.26	2147037.82	-	-	Картометрический	5.00	-
1140	390871.34	2147075.92	-	-	Картометрический	5.00	-
1141	390833.57	2147100.73	-	-	Картометрический	5.00	-
1142	390821.22	2147108.19	-	-	Картометрический	5.00	-
1143	390809.49	2147115.18	-	-	Картометрический	5.00	-
1144	390787.49	2147124.49	-	-	Картометрический	5.00	-
1145	390761.82	2147134.17	-	-	Картометрический	5.00	-
1146	390745.86	2147137.38	-	-	Картометрический	5.00	-
1147	390685.75	2147154.64	-	-	Аналитический	0.50	-
1148	390676.80	2147158.11	-	-	Картометрический	5.00	-
1149	390674.72	2147158.92	-	-	Картометрический	5.00	-
1150	390672.47	2147159.58	-	-	Картометрический	5.00	-
1151	390644.87	2147167.68	-	-	Аналитический	0.50	-
1152	390640.32	2147169.02	-	-	Аналитический	0.50	-
1153	390609.59	2147177.44	-	-	Аналитический	0.50	-
1154	390578.86	2147186.81	-	-	Аналитический	0.50	-
1155	390527.45	2147207.96	-	-	Аналитический	0.50	-
1156	390464.11	2147224.74	-	-	Аналитический	0.50	-
1157	390398.17	2147242.08	-	-	Аналитический	0.50	-
1158	390347.62	2147257.43	-	-	Аналитический	0.50	-
1159	390290.34	2147278.45	-	-	Аналитический	0.50	-
1160	390204.38	2147314.55	-	-	Аналитический	0.50	-
1161	390154.80	2147336.32	-	-	Аналитический	0.50	-
1162	390105.23	2147358.09	-	-	Аналитический	0.50	-
1163	390066.53	2147374.97	-	-	Аналитический	0.50	-
1164	390027.84	2147391.86	-	-	Аналитический	0.50	-
1165	389968.63	2147416.57	-	-	Аналитический	0.50	-
1166	389929.58	2147430.88	-	-	Аналитический	0.50	-
1167	389900.66	2147437.50	-	-	Аналитический	0.50	-
1168	389871.74	2147444.13	-	-	Аналитический	0.50	-
1169	389816.14	2147458.86	-	-	Аналитический	0.50	-

1	2	3	4	5	6	7	8
1170	389807.88	2147460.26	-	-	Аналитический	0.50	-
1171	389769.80	2147464.97	-	-	Аналитический	0.50	-
1172	389740.79	2147474.68	-	-	Аналитический	0.50	-
1173	389710.77	2147486.87	-	-	Аналитический	0.50	-
1174	389696.33	2147495.11	-	-	Аналитический	0.50	-
1175	389669.01	2147509.67	-	-	Аналитический	0.50	-
1176	389642.83	2147524.90	-	-	Аналитический	0.50	-
1177	389608.63	2147543.64	-	-	Аналитический	0.50	-
1178	389581.88	2147558.20	-	-	Аналитический	0.50	-
1179	389564.50	2147568.24	-	-	Аналитический	0.50	-
1180	389538.66	2147591.94	-	-	Аналитический	0.50	-
1181	389508.64	2147619.70	-	-	Аналитический	0.50	-
1182	389478.20	2147647.85	-	-	Аналитический	0.50	-
1183	389449.00	2147675.64	-	-	Аналитический	0.50	-
1184	389419.60	2147703.48	-	-	Аналитический	0.50	-
1185	389391.29	2147731.63	-	-	Аналитический	0.50	-
1186	389353.76	2147773.55	-	-	Аналитический	0.50	-
1187	389329.75	2147802.97	-	-	Аналитический	0.50	-
1188	389306.26	2147832.28	-	-	Аналитический	0.50	-
1189	389283.53	2147861.45	-	-	Аналитический	0.50	-
1190	389260.53	2147890.47	-	-	Аналитический	0.50	-
1191	389237.79	2147917.49	-	-	Аналитический	0.50	-
1192	389214.87	2147945.90	-	-	Аналитический	0.50	-
1193	389191.41	2147977.03	-	-	Аналитический	0.50	-
1194	389161.63	2148002.54	-	-	Аналитический	0.50	-
1195	389132.76	2148029.73	-	-	Аналитический	0.50	-
1196	389104.77	2148056.79	-	-	Аналитический	0.50	-
1197	389095.80	2148063.88	-	-	Аналитический	0.50	-
1198	389087.97	2148068.20	-	-	Аналитический	0.50	-
1199	389075.23	2148081.28	-	-	Картометрический	5.00	-
1200	389068.70	2148096.70	-	-	Картометрический	5.00	-
1201	389050.43	2148232.64	-	-	Картометрический	5.00	-
1202	389036.69	2148313.93	-	-	Картометрический	5.00	-
1203	389022.10	2148400.23	-	-	Аналитический	0.30	-
1204	388988.52	2148612.81	-	-	Аналитический	0.30	-
1205	388983.34	2148645.61	-	-	Аналитический	0.30	-
1206	388974.56	2148720.28	-	-	Аналитический	0.30	-
1207	388982.65	2148746.99	-	-	Аналитический	0.30	-
1208	388985.56	2148768.16	-	-	Аналитический	0.30	-
1209	388985.10	2148784.01	-	-	Аналитический	0.30	-
1210	388972.21	2148813.03	-	-	Аналитический	0.30	-
1211	388960.90	2148867.27	-	-	Аналитический	0.30	-
1212	388960.49	2148914.10	-	-	Аналитический	0.30	-
1213	388959.67	2149032.58	-	-	Аналитический	0.30	-
1214	388960.89	2149142.25	-	-	Аналитический	0.30	-
1215	388971.62	2149327.66	-	-	Аналитический	0.30	-
1216	388995.22	2149489.64	-	-	Аналитический	0.30	-
1217	389006.32	2149521.18	-	-	Аналитический	0.30	-

1	2	3	4	5	6	7	8
1218	389008.99	2149558.51	-	-	Аналитический	0.30	-
1219	389009.45	2149573.92	-	-	Аналитический	0.30	-
1220	389013.28	2149606.40	-	-	Аналитический	0.30	-
1221	389030.95	2149691.23	-	-	Аналитический	0.30	-
1222	389038.80	2149695.14	-	-	Аналитический	0.30	-
1223	389039.65	2149695.01	-	-	Аналитический	0.30	-
1224	389041.06	2149693.11	-	-	Аналитический	0.30	-
1225	389054.05	2149704.49	-	-	Аналитический	0.30	-
1226	389039.42	2149722.88	-	-	Аналитический	0.50	-
1227	389042.34	2149732.71	-	-	Аналитический	0.50	-
1228	-	-	389096.21	2149995.39	Аналитический	0.50	-
1229	389108.58	2150061.80	-	-	Аналитический	0.50	-
1230	-	-	389150.83	2150266.62	Аналитический	0.50	-
1231	389201.89	2150478.12	-	-	Аналитический	0.10	-
1232	-	-	389212.73	2150498.80	Аналитический	0.30	-
1233	-	-	389219.12	2150510.99	Аналитический	0.30	-
1234	389219.48	2150511.67	-	-	Аналитический	0.10	-
1235	389235.60	2150527.33	-	-	Аналитический	0.10	-
1236	389506.95	2150475.34	-	-	Аналитический	0.10	-
1237	389505.21	2150460.40	-	-	Аналитический	0.10	-
1238	389595.21	2150442.69	-	-	Аналитический	0.10	-
1239	389603.49	2150451.21	-	-	Аналитический	0.10	-
1240	389609.21	2150446.11	-	-	Аналитический	0.10	-
1241	389616.40	2150453.84	-	-	Аналитический	0.10	-
1242	389777.19	2150423.34	-	-	Аналитический	0.10	-
1243	390071.28	2150361.95	-	-	Аналитический	0.10	-
1244	390561.56	2150263.89	-	-	Аналитический	0.30	-
1245	390953.79	2150185.44	-	-	Аналитический	0.30	-
1246	391233.25	2150129.55	-	-	Аналитический	0.30	-
1247	391964.41	2149980.46	-	-	Аналитический	0.10	-
1248	392462.50	2149873.61	-	-	Аналитический	0.10	-
1249	393119.23	2149753.29	-	-	Аналитический	0.10	-
1250	393404.23	2149698.59	-	-	Аналитический	0.10	-
1251	393369.15	2149737.18	-	-	Аналитический	0.20	-
1252	393363.84	2149743.02	-	-	Аналитический	0.30	-
1253	393328.01	2149782.43	-	-	Аналитический	0.20	-
1254	393315.67	2149784.92	-	-	Аналитический	0.10	-
1255	393281.23	2149792.12	-	-	Аналитический	0.10	-
1256	393280.81	2149796.70	-	-	Аналитический	0.10	-
1257	393285.73	2149825.35	-	-	Аналитический	0.50	-
1258	393286.74	2149831.27	-	-	Аналитический	0.50	-
1259	393288.10	2149839.18	-	-	Аналитический	0.10	-
1260	393295.39	2149890.71	-	-	Аналитический	0.10	-
1261	393300.81	2149940.56	-	-	Аналитический	0.50	-
1262	393306.43	2149992.37	-	-	Аналитический	0.50	-
1263	393312.47	2150047.96	-	-	Аналитический	0.50	-
1264	393318.04	2150099.26	-	-	Аналитический	0.50	-
1265	393323.56	2150148.13	-	-	Аналитический	0.50	-

1	2	3	4	5	6	7	8
1266	393328.53	2150192.26	-	-	Аналитический	0.50	-
1267	393333.36	2150235.06	-	-	Аналитический	0.50	-
1268	393338.11	2150277.15	-	-	Аналитический	0.50	-
1269	393347.69	2150352.20	-	-	Аналитический	0.50	-
1270	393355.30	2150411.84	-	-	Аналитический	0.50	-
1271	393362.04	2150464.65	-	-	Аналитический	0.50	-
1272	393368.70	2150516.78	-	-	Аналитический	0.50	-
1273	393375.25	2150568.08	-	-	Аналитический	0.50	-
1274	393382.94	2150625.39	-	-	Аналитический	0.50	-
1275	393389.99	2150677.81	-	-	Аналитический	0.50	-
1276	393396.19	2150724.01	-	-	Аналитический	0.50	-
1277	393402.34	2150769.82	-	-	Аналитический	0.50	-
1278	393411.15	2150829.87	-	-	Аналитический	0.50	-
1279	393420.42	2150893.05	-	-	Аналитический	0.50	-
1280	393426.70	2150939.56	-	-	Аналитический	0.50	-
1281	393433.10	2150986.95	-	-	Аналитический	0.50	-
1282	393440.12	2151038.93	-	-	Аналитический	0.50	-
1283	393446.40	2151085.38	-	-	Аналитический	0.50	-
1284	393451.58	2151123.76	-	-	Аналитический	0.50	-
1285	393457.19	2151166.80	-	-	Аналитический	0.50	-
1286	393462.20	2151205.19	-	-	Аналитический	0.50	-
1287	393467.94	2151249.28	-	-	Аналитический	0.50	-
1288	393473.40	2151291.18	-	-	Аналитический	0.50	-
1289	393477.63	2151328.48	-	-	Аналитический	0.50	-
1290	393481.54	2151363.04	-	-	Аналитический	0.50	-
1291	393487.78	2151405.71	-	-	Аналитический	0.50	-
1292	393493.87	2151447.33	-	-	Аналитический	0.50	-
1293	393500.53	2151492.86	-	-	Аналитический	0.50	-
1294	393506.79	2151535.63	-	-	Аналитический	0.50	-
1295	393512.67	2151571.97	-	-	Аналитический	0.50	-
1296	393517.97	2151604.72	-	-	Аналитический	0.50	-
1297	393524.36	2151644.23	-	-	Аналитический	0.50	-
1298	393529.78	2151677.69	-	-	Аналитический	0.50	-
1299	393536.10	2151717.16	-	-	Аналитический	0.50	-
1300	393543.41	2151762.51	-	-	Аналитический	0.50	-
1301	393549.94	2151803.08	-	-	Аналитический	0.50	-
1302	393554.71	2151839.59	-	-	Аналитический	0.50	-
1303	393562.84	2151890.67	-	-	Аналитический	0.50	-
1304	393570.59	2151939.36	-	-	Аналитический	0.50	-
1305	393579.90	2151994.68	-	-	Аналитический	0.50	-
1306	393588.87	2152042.01	-	-	Аналитический	0.50	-
1307	393597.37	2152083.77	-	-	Аналитический	0.50	-
1308	393603.83	2152127.35	-	-	Аналитический	0.50	-
1309	393609.71	2152166.94	-	-	Аналитический	0.50	-
1310	393615.54	2152206.27	-	-	Аналитический	0.50	-
1311	393620.98	2152242.96	-	-	Аналитический	0.50	-
1312	393627.56	2152281.83	-	-	Аналитический	0.50	-
1313	393634.63	2152323.62	-	-	Аналитический	0.50	-

1	2	3	4	5	6	7	8
1314	393641.10	2152361.86	-	-	Аналитический	0.50	-
1315	393649.55	2152413.86	-	-	Аналитический	0.50	-
1316	393657.11	2152460.42	-	-	Аналитический	0.50	-
1317	393666.06	2152515.50	-	-	Аналитический	0.50	-
1318	393674.46	2152567.19	-	-	Аналитический	0.50	-
1319	393683.86	2152622.33	-	-	Аналитический	0.50	-
1320	393695.07	2152688.03	-	-	Аналитический	0.50	-
1321	393706.30	2152753.92	-	-	Аналитический	0.50	-
1322	393717.58	2152820.02	-	-	Аналитический	0.50	-
1323	393724.17	2152859.79	-	-	Аналитический	0.50	-
1324	393731.18	2152902.06	-	-	Аналитический	0.50	-
1325	393739.06	2152949.54	-	-	Аналитический	0.50	-
1326	393746.63	2152995.21	-	-	Аналитический	0.50	-
1327	393753.83	2153038.62	-	-	Аналитический	0.50	-
1328	393760.97	2153081.67	-	-	Аналитический	0.50	-
1329	393769.41	2153131.26	-	-	Аналитический	0.50	-
1330	393777.59	2153179.33	-	-	Аналитический	0.50	-
1331	393787.00	2153234.60	-	-	Аналитический	0.50	-
1332	393795.50	2153284.55	-	-	Аналитический	0.50	-
1333	393803.84	2153329.82	-	-	Аналитический	0.50	-
1334	393812.01	2153374.15	-	-	Аналитический	0.50	-
1335	393817.13	2153400.41	-	-	Аналитический	0.50	-
1336	393818.46	2153419.17	-	-	Аналитический	0.50	-
1337	393822.60	2153425.07	-	-	Аналитический	0.50	-
1338	393828.27	2153430.94	-	-	Аналитический	0.50	-
1339	393821.03	2153446.60	-	-	Аналитический	0.50	-
1340	393818.75	2153444.66	-	-	Аналитический	0.50	-
1341	393813.95	2153443.48	-	-	Аналитический	0.50	-
1342	393812.62	2153449.68	-	-	Аналитический	0.50	-
1343	393805.90	2153482.27	-	-	Аналитический	0.50	-
1344	393800.16	2153510.09	-	-	Аналитический	0.50	-
1345	393788.99	2153552.47	-	-	Аналитический	0.50	-
1346	393779.77	2153587.40	-	-	Аналитический	0.50	-
1347	393765.87	2153636.26	-	-	Аналитический	0.50	-
1348	393756.53	2153682.41	-	-	Аналитический	0.50	-
1349	393757.51	2153706.77	-	-	Аналитический	0.50	-
1350	393759.80	2153740.86	-	-	Аналитический	0.50	-
1351	393762.25	2153772.67	-	-	Аналитический	0.10	-
1352	393790.63	2153841.73	-	-	Аналитический	0.10	-
1353	393797.81	2153852.72	-	-	Картометрический	1.00	-
1354	393813.92	2153877.45	-	-	Аналитический	0.50	-
1355	393833.40	2153910.19	-	-	Аналитический	0.50	-
1356	393855.51	2153947.37	-	-	Аналитический	0.50	-
1357	393877.42	2153984.22	-	-	Аналитический	0.50	-
1358	393896.95	2154017.06	-	-	Аналитический	0.50	-
1359	393914.77	2154047.02	-	-	Аналитический	0.50	-
1360	393939.81	2154089.36	-	-	Аналитический	0.50	-
1361	393963.21	2154128.94	-	-	Аналитический	0.50	-

1	2	3	4	5	6	7	8
1362	393989.16	2154172.81	-	-	Аналитический	0.50	-
1363	394010.30	2154208.55	-	-	Аналитический	0.50	-
1364	394038.56	2154255.30	-	-	Аналитический	0.50	-
1365	394065.73	2154300.25	-	-	Аналитический	0.50	-
1366	394086.79	2154335.10	-	-	Аналитический	0.50	-
1367	394103.00	2154361.91	-	-	Аналитический	0.50	-
1368	394109.11	2154367.70	-	-	Аналитический	0.50	-
1369	394115.57	2154366.07	-	-	Аналитический	0.50	-
1370	394125.47	2154381.03	-	-	Аналитический	0.50	-
1371	394122.71	2154384.29	-	-	Аналитический	0.50	-
1372	394122.04	2154390.70	-	-	Аналитический	0.50	-
1373	394123.69	2154396.39	-	-	Аналитический	0.50	-
1374	394171.66	2154480.05	-	-	Аналитический	0.10	-
1375	394250.46	2154611.61	-	-	Аналитический	0.10	-
1376	394256.78	2154622.87	-	-	Аналитический	0.50	-
1377	394291.47	2154684.64	-	-	Аналитический	0.50	-
1378	394297.69	2154680.73	-	-	Картометрический	1.00	-
1379	394391.93	2154850.16	-	-	Картометрический	1.00	-
1380	394407.44	2154883.57	-	-	Аналитический	0.50	-
1381	394431.08	2154925.98	-	-	Аналитический	0.50	-
1382	394452.25	2154963.95	-	-	Аналитический	0.50	-
1383	394482.63	2155018.45	-	-	Аналитический	0.50	-
1384	394503.95	2155056.71	-	-	Аналитический	0.50	-
1385	394525.77	2155096.38	-	-	Аналитический	0.50	-
1386	394544.81	2155131.02	-	-	Аналитический	0.50	-
1387	394564.77	2155167.32	-	-	Аналитический	0.50	-
1388	394581.06	2155196.96	-	-	Аналитический	0.50	-
1389	394597.17	2155223.89	-	-	Аналитический	0.50	-
1390	394617.78	2155270.99	-	-	Аналитический	0.50	-
1391	394639.46	2155323.24	-	-	Аналитический	0.50	-
1392	394658.51	2155368.00	-	-	Аналитический	0.50	-
1393	394669.74	2155394.18	-	-	Аналитический	0.50	-
1394	394676.68	2155407.12	-	-	Аналитический	0.50	-
1395	394681.43	2155409.20	-	-	Аналитический	0.50	-
1396	394686.71	2155407.39	-	-	Аналитический	0.50	-
1397	394696.94	2155415.78	-	-	Аналитический	0.50	-
1398	394690.89	2155429.38	-	-	Аналитический	0.10	-
1399	394692.88	2155435.13	-	-	Аналитический	0.10	-
1400	394693.82	2155440.67	-	-	Аналитический	0.50	-
1401	394700.34	2155437.33	-	-	Картометрический	5.00	-
1402	394713.04	2155431.81	-	-	Аналитический	0.50	-
1403	394713.94	2155438.70	-	-	Аналитический	0.50	-
1404	394706.19	2155442.52	-	-	Картометрический	5.00	-
1405	394698.50	2155446.49	-	-	Аналитический	0.50	-
1406	394717.38	2155466.38	-	-	Аналитический	0.50	-
1407	394742.04	2155481.12	-	-	Аналитический	0.10	-
1408	394760.24	2155502.50	-	-	Аналитический	0.50	-
1409	394772.30	2155519.98	-	-	Аналитический	0.50	-

1	2	3	4	5	6	7	8
1410	394780.49	2155530.48	-	-	Аналитический	0.50	-
1411	394823.84	2155569.25	-	-	Аналитический	0.50	-
1412	394854.61	2155598.50	-	-	Аналитический	0.50	-
1413	394884.74	2155621.37	-	-	Аналитический	0.50	-
1414	394915.70	2155639.43	-	-	Аналитический	0.50	-
1415	394947.85	2155650.95	-	-	Аналитический	0.50	-
1416	394978.12	2155658.95	-	-	Аналитический	0.50	-
1417	395003.85	2155664.50	-	-	Аналитический	0.50	-
1418	395041.09	2155667.01	-	-	Аналитический	0.50	-
1419	395066.50	2155666.24	-	-	Аналитический	0.50	-
1420	395094.86	2155661.41	-	-	Аналитический	0.50	-
1421	395145.65	2155650.36	-	-	Аналитический	0.50	-
1422	395200.01	2155638.54	-	-	Аналитический	0.50	-
1423	395258.46	2155625.83	-	-	Аналитический	0.50	-
1424	395308.23	2155615.01	-	-	Аналитический	0.50	-
1425	395332.56	2155611.33	-	-	Аналитический	0.50	-
1426	395359.81	2155609.31	-	-	Аналитический	0.50	-
1427	395382.32	2155610.39	-	-	Аналитический	0.50	-
1428	395384.21	2155610.68	-	-	Аналитический	0.50	-
1429	395384.80	2155607.27	-	-	Аналитический	0.50	-
1430	395399.72	2155610.01	-	-	Аналитический	0.50	-
1431	395403.68	2155610.74	-	-	Аналитический	0.50	-
1432	395484.14	2155632.61	-	-	Аналитический	0.50	-
1433	395488.55	2155633.81	-	-	Аналитический	0.50	-
1434	395512.64	2155641.23	-	-	Аналитический	0.10	-
1435	395535.96	2155650.08	-	-	Аналитический	0.50	-
1436	395583.90	2155664.20	-	-	Аналитический	0.50	-
1437	395607.59	2155671.96	-	-	Аналитический	0.50	-
1438	395615.08	2155673.85	-	-	Аналитический	0.10	-
1439	395631.85	2155678.09	-	-	Аналитический	0.10	-
1440	395679.96	2155693.50	-	-	Аналитический	0.10	-
1441	395684.53	2155694.97	-	-	Аналитический	0.50	-
1442	395684.54	2155694.98	-	-	Аналитический	0.50	-
1443	395765.72	2155721.00	-	-	Аналитический	0.50	-
1444	395767.68	2155721.97	-	-	Аналитический	0.50	-
1445	395805.27	2155743.19	-	-	Аналитический	0.50	-
1446	395834.91	2155760.21	-	-	Аналитический	0.50	-
1447	395860.52	2155777.20	-	-	Аналитический	0.50	-
1448	395889.30	2155799.25	-	-	Аналитический	0.50	-
1449	395908.69	2155816.67	-	-	Аналитический	0.50	-
1450	395924.34	2155833.14	-	-	Аналитический	0.50	-
1451	395929.22	2155829.41	-	-	Картометрический	5.00	-
1452	395930.79	2155829.98	-	-	Картометрический	5.00	-
1453	396008.99	2155882.39	-	-	Картометрический	5.00	-
1454	396064.31	2155885.90	-	-	Картометрический	5.00	-
1455	396412.08	2155854.30	-	-	Картометрический	5.00	-
1456	396531.25	2155842.56	-	-	Картометрический	5.00	-
1457	396672.04	2155829.98	-	-	Картометрический	5.00	-

1	2	3	4	5	6	7	8
1458	396710.02	2155823.16	-	-	Картометрический	5.00	-
1459	396710.03	2155823.16	-	-	Аналитический	0.50	-
1460	396723.58	2155820.73	-	-	Аналитический	0.50	-
1461	396723.59	2155820.73	-	-	Картометрический	5.00	-
1462	396749.65	2155816.06	-	-	Картометрический	5.00	-
1463	396772.29	2155813.87	-	-	Картометрический	5.00	-
1464	396915.35	2155798.30	-	-	Картометрический	5.00	-
1465	396995.74	2155774.30	-	-	Картометрический	5.00	-
1466	396998.25	2155773.33	-	-	Картометрический	5.00	-
1467	396998.26	2155773.34	-	-	Картометрический	5.00	-
1468	397007.92	2155769.60	-	-	Картометрический	5.00	-
1469	397007.93	2155769.59	-	-	Аналитический	0.50	-
1470	397028.50	2155761.65	-	-	Аналитический	0.50	-
1471	397029.21	2155761.64	-	-	Аналитический	0.50	-
1472	397099.26	2155729.84	-	-	Аналитический	0.50	-
1473	397138.67	2155672.12	-	-	Аналитический	0.50	-
1474	397138.68	2155672.12	-	-	Аналитический	0.50	-
1475	397176.01	2155617.45	-	-	Картометрический	5.00	-
1476	397194.91	2155632.71	-	-	Картометрический	5.00	-
1477	397194.91	2155632.72	-	-	Аналитический	0.50	-
1478	397210.81	2155645.56	-	-	Аналитический	0.50	-
1479	397229.14	2155716.18	-	-	Аналитический	0.50	-
1480	397233.02	2155734.77	-	-	Аналитический	0.50	-
1481	397233.03	2155734.77	-	-	Картометрический	5.00	-
1482	397234.77	2155743.13	-	-	Картометрический	5.00	-
1483	397251.83	2155718.93	-	-	Картометрический	5.00	-
1484	397261.78	2155727.26	-	-	Картометрический	5.00	-
1485	397240.35	2155758.54	-	-	Картометрический	5.00	-
1486	397255.92	2155759.14	-	-	Картометрический	5.00	-
1487	397256.38	2155765.71	-	-	Картометрический	5.00	-
1488	397258.92	2155765.80	-	-	Аналитический	0.10	-
1489	397361.30	2155744.08	-	-	Аналитический	0.10	-
1490	397531.74	2155731.37	-	-	Аналитический	0.10	-
1491	397542.59	2155730.56	-	-	Картометрический	5.00	-
1492	397558.71	2155715.69	-	-	Картометрический	5.00	-
1493	397570.38	2155707.44	-	-	Картометрический	5.00	-
1494	397613.94	2155679.76	-	-	Картометрический	5.00	-
1495	397623.09	2155657.40	-	-	Картометрический	5.00	-
1496	397626.10	2155657.03	-	-	Аналитический	0.50	-
1497	397660.15	2155652.79	-	-	Аналитический	0.50	-
1498	397713.94	2155646.11	-	-	Картометрический	5.00	-
1499	397722.81	2155650.55	-	-	Картометрический	5.00	-
1500	397726.14	2155658.98	-	-	Картометрический	5.00	-
1501	397712.64	2155730.73	-	-	Картометрический	5.00	-
1502	397717.80	2155732.78	-	-	Картометрический	5.00	-
1503	397744.28	2155733.56	-	-	Картометрический	5.00	-
1504	397747.21	2155733.65	-	-	Картометрический	5.00	-
1505	397755.37	2155733.23	-	-	Картометрический	5.00	-

1	2	3	4	5	6	7	8
1506	397755.51	2155727.55	-	-	Картометрический	5.00	-
1507	397939.17	2155712.51	-	-	Картометрический	5.00	-
1508	398111.62	2155694.31	-	-	Картометрический	5.00	-
1509	398199.44	2155684.39	-	-	Картометрический	5.00	-
1510	398268.27	2155669.68	-	-	Картометрический	5.00	-
1511	398268.28	2155669.68	-	-	Картометрический	5.00	-
1512	398273.61	2155668.54	-	-	Картометрический	5.00	-
1513	398279.01	2155667.92	-	-	Картометрический	5.00	-
1514	398315.13	2155666.23	-	-	Картометрический	5.00	-
1515	398373.86	2155658.54	-	-	Картометрический	5.00	-
1516	398373.86	2155658.53	-	-	Аналитический	0.50	-
1517	398408.85	2155653.95	-	-	Картометрический	5.00	-
1518	398450.24	2155710.93	-	-	Картометрический	5.00	-
42	398465.85	2155734.71	-	-	Картометрический	5.00	-
1519	387514.45	2149053.73	-	-	Аналитический	0.30	-
1520	387520.87	2149081.20	-	-	Аналитический	0.30	-
1521	387500.55	2149086.06	-	-	Аналитический	0.30	-
1522	387496.22	2149067.49	-	-	Аналитический	0.30	-
1523	387479.43	2149071.67	-	-	Аналитический	0.30	-
1524	387484.62	2149089.64	-	-	Аналитический	0.30	-
1525	387485.39	2149092.67	-	-	Аналитический	0.30	-
1526	387491.60	2149091.32	-	-	Аналитический	0.30	-
1527	387495.03	2149101.86	-	-	Аналитический	0.30	-
1528	387498.04	2149111.11	-	-	Аналитический	0.30	-
1529	387475.32	2149118.69	-	-	Аналитический	0.30	-
1530	387467.25	2149093.93	-	-	Аналитический	0.30	-
1531	387466.59	2149091.72	-	-	Аналитический	0.30	-
1532	387452.04	2149092.63	-	-	Аналитический	0.30	-
1533	387422.37	2149102.28	-	-	Аналитический	0.30	-
1534	387388.43	2149118.33	-	-	Аналитический	0.30	-
1535	387369.30	2149124.67	-	-	Аналитический	0.30	-
1536	387366.81	2149113.88	-	-	Аналитический	0.30	-
1537	387384.32	2149108.07	-	-	Аналитический	0.30	-
1538	387418.29	2149092.01	-	-	Аналитический	0.30	-
1539	387449.96	2149081.70	-	-	Аналитический	0.30	-
1540	387460.62	2149081.04	-	-	Аналитический	0.30	-
1541	387458.73	2149074.32	-	-	Аналитический	0.30	-
1542	387495.65	2149065.04	-	-	Аналитический	0.30	-
1543	387494.19	2149058.78	-	-	Аналитический	0.30	-
1519	387514.45	2149053.73	-	-	Аналитический	0.30	-
1544	387337.34	2150989.95	-	-	Аналитический	0.10	-
1545	387347.57	2151023.91	-	-	Аналитический	0.10	-
1546	387315.47	2151031.80	-	-	Аналитический	0.10	-
1547	387305.84	2151000.50	-	-	Аналитический	0.10	-
1544	387337.34	2150989.95	-	-	Аналитический	0.10	-

1	2	3	4	5	6	7	8
1548	385863.94	2150341.36	-	-	Аналитический	0.30	-
1549	385866.31	2150344.66	-	-	Аналитический	0.30	-
1550	385819.75	2150352.96	-	-	Аналитический	0.30	-
1551	385635.15	2150385.88	-	-	Аналитический	0.30	-
1552	385568.89	2150397.70	-	-	Аналитический	0.30	-
1553	-	-	385572.63	2150411.26	Аналитический	0.30	-
1554	385549.96	2150415.08	-	-	Аналитический	0.50	-
1555	385508.73	2150422.01	-	-	Аналитический	0.50	-
1556	385467.50	2150428.95	-	-	Аналитический	0.50	-
1557	385416.03	2150436.31	-	-	Аналитический	0.50	-
1558	385381.02	2150441.31	-	-	Аналитический	0.50	-
1559	385346.00	2150446.32	-	-	Аналитический	0.50	-
1560	385313.66	2150451.17	-	-	Аналитический	0.50	-
1561	385281.31	2150456.02	-	-	Аналитический	0.50	-
1562	385254.29	2150460.86	-	-	Аналитический	0.50	-
1563	385236.04	2150464.64	-	-	Аналитический	0.50	-
1564	385214.60	2150470.95	-	-	Аналитический	0.50	-
1565	385196.52	2150477.08	-	-	Аналитический	0.50	-
1566	385140.14	2150499.69	-	-	Аналитический	0.50	-
1567	385083.77	2150522.29	-	-	Аналитический	0.50	-
1568	385027.39	2150544.89	-	-	Аналитический	0.50	-
1569	384971.01	2150567.50	-	-	Аналитический	0.50	-
1570	384852.15	2150616.00	-	-	Аналитический	0.50	-
1571	384789.26	2150641.67	-	-	Аналитический	0.50	-
1572	384732.77	2150664.72	-	-	Аналитический	0.50	-
1573	384673.22	2150689.32	-	-	Аналитический	0.50	-
1574	384494.57	2150763.15	-	-	Аналитический	0.50	-
1575	384424.96	2150788.43	-	-	Аналитический	0.50	-
1576	384355.36	2150813.71	-	-	Аналитический	0.50	-
1577	384306.62	2150833.42	-	-	Аналитический	0.50	-
1578	384265.47	2150853.89	-	-	Аналитический	0.50	-
1579	384239.05	2150872.24	-	-	Аналитический	0.50	-
1580	384214.83	2150891.18	-	-	Аналитический	0.50	-
1581	384193.40	2150912.27	-	-	Аналитический	0.50	-
1582	384172.60	2150935.30	-	-	Аналитический	0.50	-
1583	384144.55	2150969.37	-	-	Аналитический	0.50	-
1584	384124.43	2150991.40	-	-	Аналитический	0.50	-
1585	384105.32	2151010.39	-	-	Аналитический	0.50	-
1586	384084.78	2151026.60	-	-	Аналитический	0.50	-
1587	384066.52	2151038.20	-	-	Аналитический	0.50	-
1588	384048.80	2151048.07	-	-	Аналитический	0.50	-
1589	384028.64	2151056.76	-	-	Аналитический	0.50	-
1590	384008.47	2151064.69	-	-	Аналитический	0.50	-
1591	383988.23	2151069.68	-	-	Аналитический	0.50	-
1592	383966.53	2151075.03	-	-	Аналитический	0.50	-
1593	383948.33	2151080.29	-	-	Аналитический	0.10	-
1594	383940.51	2151072.74	-	-	Аналитический	0.10	-
1595	383933.71	2151066.11	-	-	Аналитический	0.10	-
1596	383960.09	2151056.44	-	-	Аналитический	0.50	-
1597	383980.67	2151050.72	-	-	Аналитический	0.50	-
1598	384001.09	2151045.14	-	-	Аналитический	0.50	-

1	2	3	4	5	6	7	8
1599	384023.14	2151037.62	-	-	Аналитический	0.50	-
1600	384042.42	2151028.36	-	-	Аналитический	0.50	-
1601	384063.86	2151015.98	-	-	Аналитический	0.50	-
1602	384075.32	2151007.26	-	-	Аналитический	0.50	-
1603	384093.37	2150989.24	-	-	Аналитический	0.50	-
1604	384109.41	2150973.05	-	-	Аналитический	0.50	-
1605	384126.11	2150953.83	-	-	Аналитический	0.50	-
1606	384155.15	2150921.35	-	-	Аналитический	0.50	-
1607	384182.52	2150889.00	-	-	Аналитический	0.50	-
1608	384202.34	2150870.42	-	-	Аналитический	0.50	-
1609	384226.00	2150853.13	-	-	Аналитический	0.50	-
1610	384257.81	2150834.13	-	-	Аналитический	0.50	-
1611	384270.46	2150828.17	-	-	Картометрический	1.00	-
1612	384299.37	2150814.56	-	-	Аналитический	0.50	-
1613	384350.28	2150793.90	-	-	Аналитический	0.50	-
1614	384420.66	2150766.33	-	-	Аналитический	0.50	-
1615	384491.04	2150738.75	-	-	Аналитический	0.50	-
1616	384549.55	2150715.12	-	-	Аналитический	0.50	-
1617	384608.05	2150691.49	-	-	Аналитический	0.50	-
1618	384666.55	2150667.85	-	-	Аналитический	0.50	-
1619	384725.06	2150644.22	-	-	Аналитический	0.50	-
1620	384783.74	2150620.46	-	-	Аналитический	0.50	-
1621	384842.42	2150596.71	-	-	Аналитический	0.50	-
1622	384959.78	2150549.19	-	-	Аналитический	0.50	-
1623	385017.40	2150526.08	-	-	Аналитический	0.50	-
1624	385074.22	2150503.28	-	-	Аналитический	0.50	-
1625	385131.43	2150480.33	-	-	Аналитический	0.50	-
1626	385188.65	2150457.38	-	-	Аналитический	0.50	-
1627	385205.19	2150452.11	-	-	Аналитический	0.50	-
1628	385221.90	2150447.13	-	-	Аналитический	0.50	-
1629	385241.08	2150441.96	-	-	Аналитический	0.50	-
1630	385264.93	2150437.10	-	-	Аналитический	0.50	-
1631	385288.34	2150433.21	-	-	Аналитический	0.50	-
1632	385318.02	2150429.04	-	-	Аналитический	0.50	-
1633	385344.92	2150425.42	-	-	Аналитический	0.50	-
1634	385379.65	2150420.83	-	-	Аналитический	0.50	-
1635	385415.21	2150415.98	-	-	Аналитический	0.50	-
1636	385452.06	2150411.05	-	-	Аналитический	0.50	-
1637	385495.93	2150403.59	-	-	Аналитический	0.50	-
1638	385539.79	2150396.12	-	-	Аналитический	0.50	-
1639	385583.66	2150388.66	-	-	Аналитический	0.50	-
1640	385633.58	2150380.16	-	-	Аналитический	0.50	-
1641	385757.64	2150359.07	-	-	Аналитический	0.50	-
1642	385801.14	2150351.48	-	-	Аналитический	0.50	-
1643	385816.03	2150349.44	-	-	Аналитический	0.50	-
1644	385821.72	2150346.08	-	-	Аналитический	0.50	-
1645	385823.72	2150341.37	-	-	Аналитический	0.50	-
1646	385834.99	2150340.21	-	-	Аналитический	0.50	-
1647	385836.82	2150343.93	-	-	Аналитический	0.50	-
1648	385839.83	2150345.52	-	-	Аналитический	0.50	-
1548	385863.94	2150341.36	-	-	Аналитический	0.30	-

Раздел 4

План границ объекта

Схема расположения листов плана границ объекта

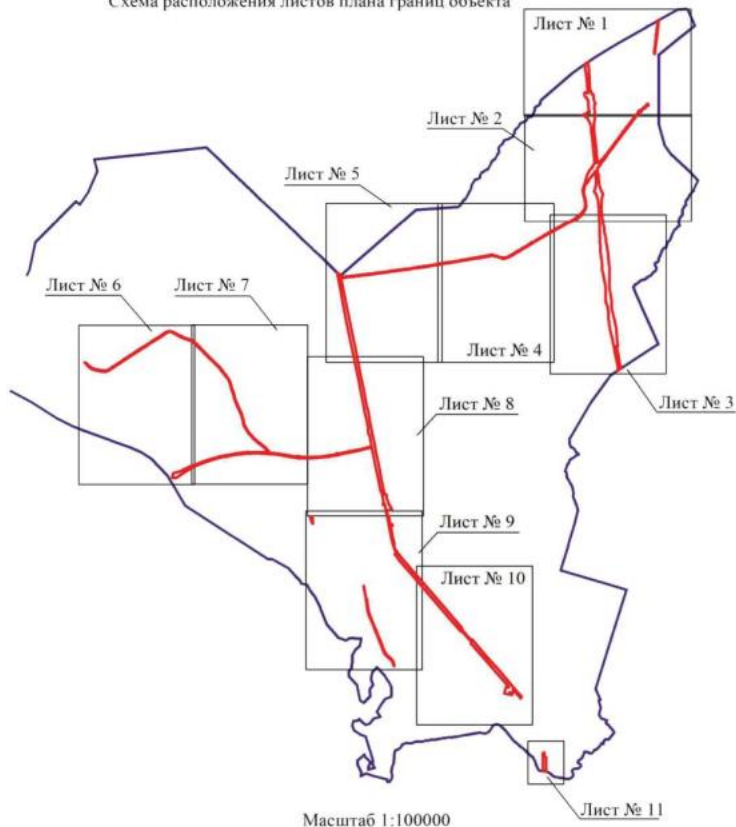

Используемые условные знаки и обозначения:

	границы территориальной зоны
	границы муниципального образования
	область и номер листа плана границ объекта

Руководитель БУВО «Нормативно-проектный центр»

Подпись Ю.В. Шалыгина Дата « 06 » марта 2023 г.

Место для оттиска печати (при наличии) лица, составившего описание местоположения границ объекта

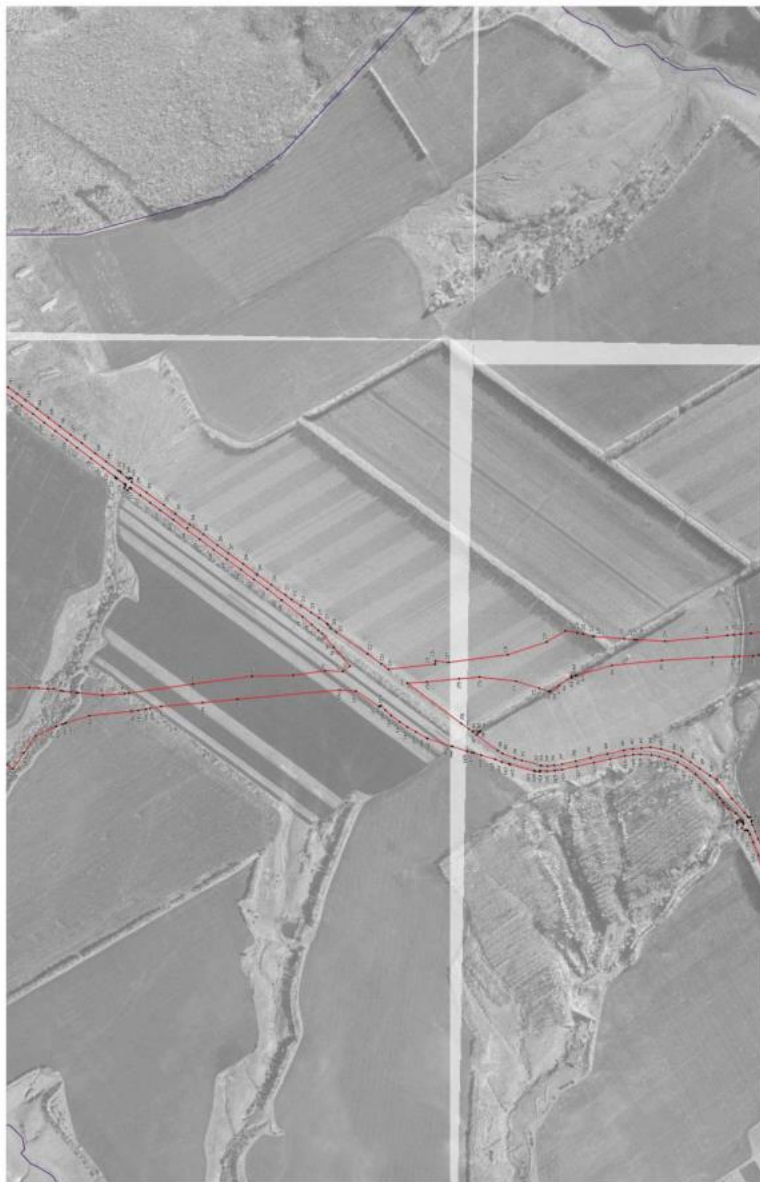

Шахтський міський округ
Зона № 1

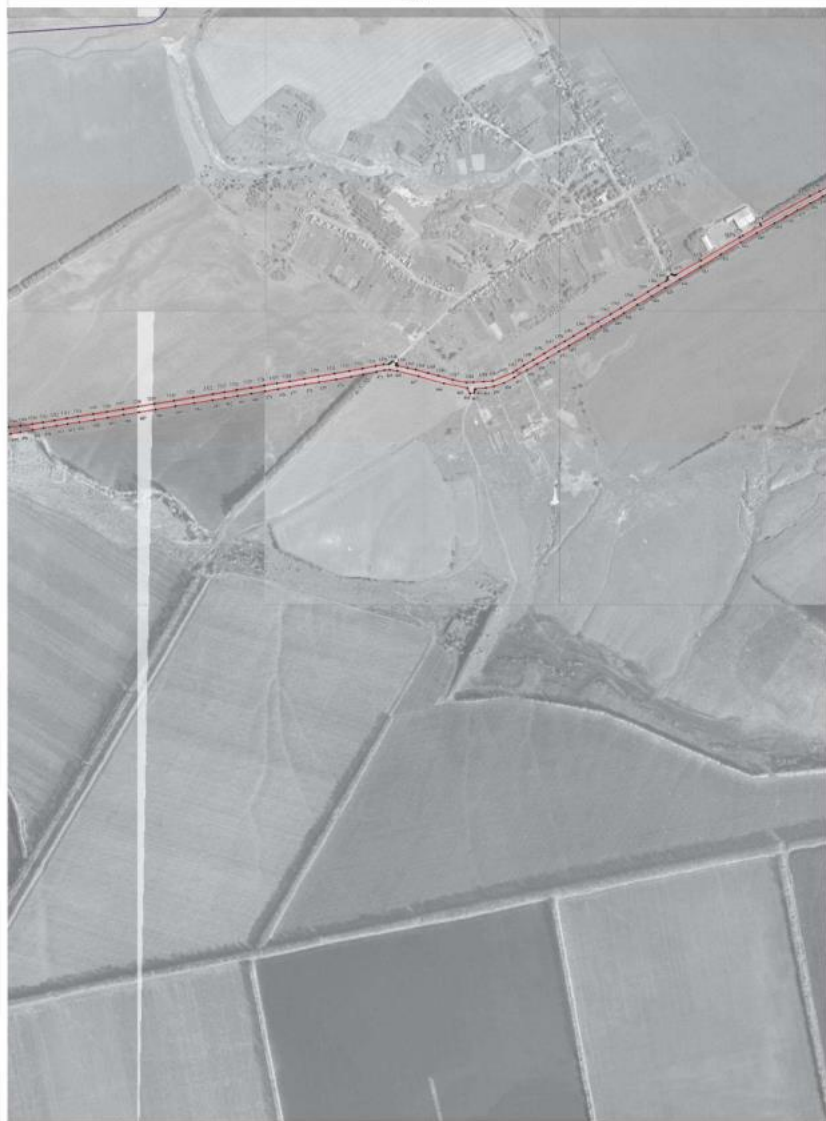

Масштаб: 1:1000

— границя територіальної громади
 — границя сільської ради
 — границя сільської громади

Масштаб: 1:1000

Підпис:  **В.В. Швабський**
 М.П. **В.В. Швабський**

Місце: **с. Швабське** (с. Швабське) с/г. м. Швабське, Івано-Франківська область

План-схема обхода
Дорог № 2



Масштаб 1:1000

- граница территории обхода
- граница территории обхода
- граница территории обхода
- граница территории обхода

Утверждено: 01/2016 Инженерно-проектный отдел
 Подпись:  И.А. Шелепов Дата: 01.01.2016 г.
 Место: районный центр, районный отдел дорожно-эксплуатационного управления

Масштаб 1:1000

План-схема
Лин. № 1



Шкала: 1:1000

— граница земельного участка
— граница кадастрового участка
— граница земельного участка с кадастровым участком

Информационно-кадастровый центр
И.А. Бабкина Лист № 10 из 1000 ЛСД
Масштаб: 1:1000

Масштаб: 1:1000

Рис. 10. План-схема обхода
Диаг. № 18

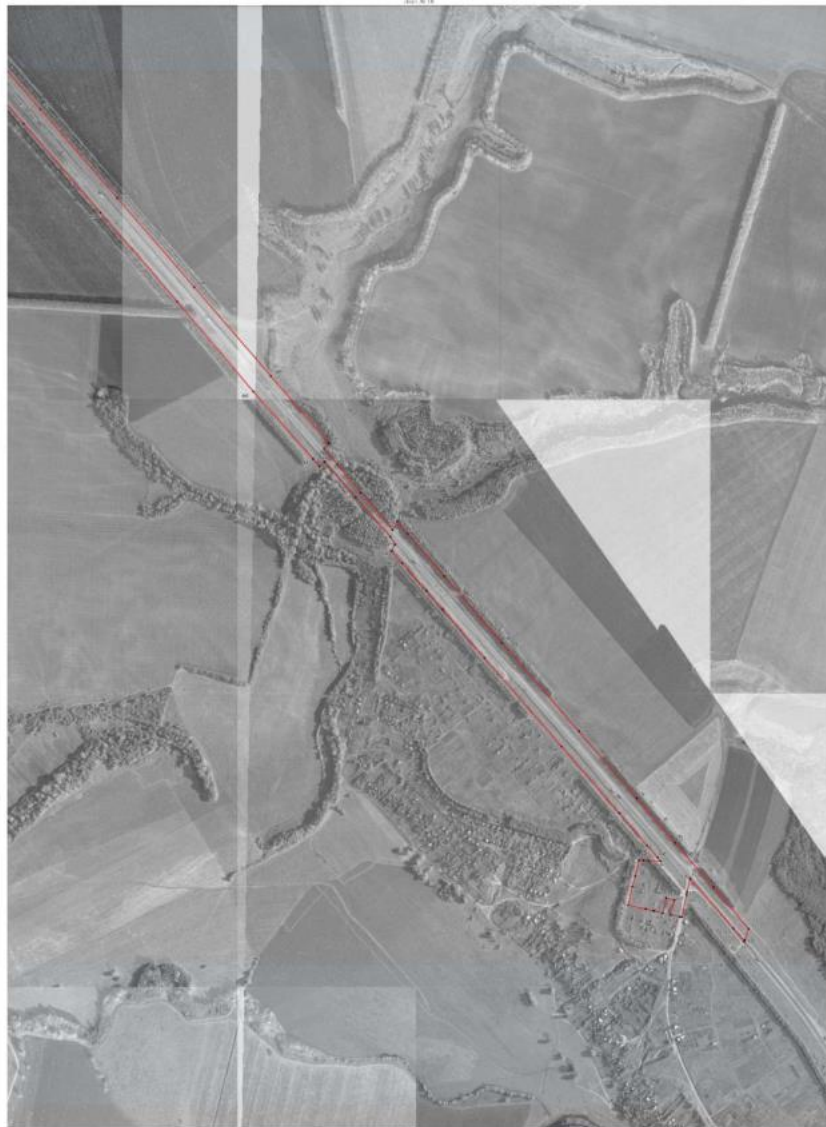

Масштаб: 1:1000

————— объемное транспортное средство
 ————— объемное транспортное средство с прицепом
 —•— автомобиль с прицепом

Проектная организация: ООО «Сибирский проект»
 Адрес: 630000, Кемеровская область, г. Кемерово, ул. Мухоморова, д. 10
 Дата: 2023 г.



План границ объекта

Лист № 11



Используемые условные знаки и обозначения:

Масштаб 1:5000

	границы территориальной зоны
	границы муниципального образования
	характерная точка границ территориальной зоны

Руководитель БУВО «Нормативно-проектный центр»

Подпись  Ю.В. Шалыгина Дата « 06 » _____ марта _____ 2023 г.

Место для оттиска печати (при наличии) лица, составившего описание местоположения границ объекта

».

«ОПИСАНИЕ МЕСТОПОЛОЖЕНИЯ ГРАНИЦ

Зона сельскохозяйственного производства за границами населенных пунктов - СХ2

(наименование объекта, местоположение границ которого описано
(далее - объект)

Раздел 1

Сведения об объекте		
№ п/п	Характеристики объекта	Описание характеристик
1	2	3
1	Местоположение объекта	Воронежская область, Павловский муниципальный район, Александро-Донское сельское поселение
2	Площадь объекта \pm величина погрешности определения площади ($P \pm \Delta P$)	-
3	Иные характеристики объекта	-

Сведения о местоположении границ объекта					
1. Система координат: -					
2. Сведения о характерных точках границ объекта					
Обозначение характерных точек границ	Координаты, м		Метод определения координат характерной точки	Средняя квадратическая погрешность положения характерной точки (Mt), м	Описание обозначения точки на местности (при наличии)
	X	Y			
1	2	3	4	5	6
-	-	-	-	-	-
3. Сведения о характерных точках части (частей) границы объекта					
Обозначение характерных точек части границы	Координаты, м		Метод определения координат характерной точки	Средняя квадратическая погрешность положения характерной точки (Mt), м	Описание обозначения точки на местности (при наличии)
	X	Y			
1	2	3	4	5	6
Часть №					
-	-	-	-	-	-

Сведения о местоположении измененных (уточненных) границ объекта							
1. Система координат: МСК - 36, зона 2							
2. Сведения о характерных точках границ объекта							
Обозначение характерных точек границ	Существующие координаты, м		Измененные (уточненные) координаты, м		Метод определения координат характерной точки	Средняя квадратическая погрешность положения характерной точки (Мт), м	Описание обозначения точки на местности (при наличии)
	X	Y	X	Y			
1	2	3	4	5	6	7	8
1	392250.93	2142563.56	-	-	Аналитический	0.30	-
2	392270.60	2142621.06	-	-	Аналитический	0.30	-
3	392273.21	2142643.41	-	-	Аналитический	0.30	-
4	392270.36	2142690.55	-	-	Аналитический	0.30	-
5	392265.59	2142748.63	-	-	Аналитический	0.10	-
6	392322.21	2142967.34	-	-	Аналитический	0.10	-
7	392259.09	2143063.89	-	-	Аналитический	0.10	-
8	392214.66	2143148.36	-	-	Аналитический	0.10	-
9	392133.92	2143215.56	-	-	Аналитический	0.10	-
10	392087.90	2143206.44	-	-	Аналитический	0.10	-
11	392021.78	2143118.18	-	-	Аналитический	0.10	-
12	392026.54	2143113.81	-	-	Аналитический	0.10	-
13	392017.14	2143102.17	-	-	Аналитический	0.10	-
14	391962.80	2143002.19	-	-	Аналитический	0.10	-
15	391930.87	2142909.13	-	-	Аналитический	0.10	-
16	391874.34	2142899.02	-	-	Аналитический	0.10	-
17	391972.44	2142828.57	-	-	Аналитический	0.10	-
18	392058.48	2142801.15	-	-	Аналитический	0.10	-
19	392050.26	2142716.38	-	-	Аналитический	0.10	-
20	392158.84	2142613.58	-	-	Аналитический	0.10	-
21	392161.87	2142621.70	-	-	Аналитический	0.30	-
22	392207.08	2142588.16	-	-	Аналитический	0.30	-
1	392250.93	2142563.56	-	-	Аналитический	0.30	-
23	391734.50	2143007.05	-	-	Аналитический	0.10	-
24	391717.67	2143029.70	-	-	Аналитический	0.30	-
25	391698.27	2143055.79	-	-	Аналитический	0.30	-
26	391693.47	2143070.17	-	-	Аналитический	0.30	-
27	391691.74	2143179.43	-	-	Аналитический	0.30	-
28	391554.38	2143174.92	-	-	Аналитический	0.10	-
29	391529.90	2143284.07	-	-	Аналитический	0.10	-
30	391514.80	2143282.43	-	-	Аналитический	0.10	-
31	391512.84	2143290.42	-	-	Аналитический	0.10	-
32	391464.25	2143276.88	-	-	Аналитический	0.10	-
33	391430.54	2143264.94	-	-	Аналитический	0.10	-

1	2	3	4	5	6	7	8
34	391420.06	2143262.63	-	-	Картометрический	5.00	-
35	391428.07	2143217.12	-	-	Картометрический	5.00	-
36	391440.16	2143177.61	-	-	Картометрический	5.00	-
37	391452.08	2143152.16	-	-	Картометрический	5.00	-
38	391460.75	2143155.09	-	-	Аналитический	0.10	-
39	391468.68	2143128.23	-	-	Аналитический	0.10	-
40	391460.86	2143125.76	-	-	Картометрический	5.00	-
41	391477.00	2143068.49	-	-	Картометрический	5.00	-
42	391460.82	2143040.08	-	-	Картометрический	5.00	-
43	391470.05	2143012.37	-	-	Картометрический	5.00	-
44	391516.17	2143029.76	-	-	Картометрический	5.00	-
45	391519.71	2143023.93	-	-	Картометрический	5.00	-
46	391547.49	2143030.64	-	-	Картометрический	5.00	-
47	391555.79	2143005.45	-	-	Картометрический	5.00	-
48	391649.53	2142985.19	-	-	Картометрический	5.00	-
23	391734.50	2143007.05	-	-	Аналитический	0.10	-
49	-	-	394545.55	2154476.70	Картометрический	1.00	-
50	-	-	394546.96	2154479.00	Картометрический	1.00	-
51	-	-	394571.25	2154520.69	Картометрический	1.00	-
52	-	-	394356.45	2154645.87	Картометрический	1.00	-
53	-	-	394297.69	2154680.73	Картометрический	1.00	-
54	-	-	394291.47	2154684.64	Картометрический	1.00	-
55	-	-	394256.78	2154622.87	Аналитический	0.10	-
56	-	-	394250.46	2154611.61	Аналитический	0.10	-
57	-	-	394171.66	2154480.05	Аналитический	0.10	-
58	-	-	394238.81	2154439.83	Аналитический	0.10	-
59	-	-	394257.06	2154470.24	Картометрический	1.00	-
60	-	-	394276.42	2154460.11	Картометрический	1.00	-
61	-	-	394365.22	2154382.25	Картометрический	1.00	-
62	-	-	394409.99	2154427.71	Картометрический	1.00	-
63	-	-	394440.01	2154455.02	Картометрический	1.00	-
64	-	-	394460.04	2154471.23	Картометрический	1.00	-
65	-	-	394473.97	2154477.65	Картометрический	1.00	-
66	-	-	394489.44	2154479.53	Картометрический	1.00	-
49	-	-	394545.55	2154476.70	Картометрический	1.00	-
67	-	-	389763.78	2149495.45	Аналитический	0.30	-
68	-	-	389931.28	2150368.05	Аналитический	0.30	-
69	-	-	389219.12	2150510.99	Аналитический	0.30	-
70	-	-	389212.73	2150498.80	Аналитический	0.30	-
71	-	-	389126.29	2150142.06	Аналитический	0.30	-
72	-	-	389042.34	2149732.71	Аналитический	0.30	-
73	-	-	389081.91	2149712.13	Аналитический	0.30	-
74	-	-	389134.00	2149703.67	Аналитический	0.30	-
75	-	-	389331.35	2149769.79	Аналитический	0.30	-
76	-	-	389344.28	2149803.66	Аналитический	0.30	-
77	-	-	389353.65	2149859.31	Аналитический	0.30	-
78	-	-	389450.96	2149890.21	Аналитический	0.30	-
79	-	-	389487.56	2149896.51	Аналитический	0.30	-
80	-	-	389597.29	2149943.48	Аналитический	0.30	-

1	2	3	4	5	6	7	8
81	-	-	389633.39	2149911.10	Аналитический	0.30	-
82	-	-	389677.77	2149842.83	Аналитический	0.30	-
83	-	-	389663.59	2149799.12	Аналитический	0.30	-
84	-	-	389619.62	2149791.89	Аналитический	0.30	-
85	-	-	389573.38	2149786.11	Аналитический	0.30	-
86	-	-	389532.09	2149772.35	Аналитический	0.30	-
87	-	-	389507.58	2149751.86	Аналитический	0.30	-
88	-	-	389497.13	2149737.74	Аналитический	0.30	-
89	-	-	389482.74	2149713.09	Аналитический	0.30	-
90	-	-	389459.43	2149682.25	Аналитический	0.30	-
91	-	-	389417.38	2149662.06	Аналитический	0.30	-
92	-	-	389347.68	2149643.78	Аналитический	0.30	-
93	-	-	389294.46	2149628.43	Аналитический	0.30	-
94	-	-	389293.01	2149610.84	Аналитический	0.30	-
95	-	-	389292.36	2149603.04	Аналитический	0.30	-
67	-	-	389763.78	2149495.45	Аналитический	0.30	-
96	-	-	388810.98	2149326.32	Аналитический	0.30	-
97	-	-	388819.94	2149335.38	Аналитический	0.30	-
98	-	-	388849.27	2149410.93	Аналитический	0.30	-
99	-	-	388861.04	2149426.42	Аналитический	0.30	-
100	-	-	388891.89	2149447.34	Аналитический	0.30	-
101	-	-	388921.37	2149526.45	Аналитический	0.30	-
102	-	-	388939.86	2149534.92	Аналитический	0.30	-
103	-	-	388962.69	2149553.82	Аналитический	0.30	-
104	-	-	388977.16	2149549.60	Аналитический	0.30	-
105	-	-	389008.39	2149690.55	Аналитический	0.30	-
106	-	-	389006.34	2149698.23	Аналитический	0.30	-
107	-	-	389005.39	2149699.85	Аналитический	0.30	-
108	-	-	389003.89	2149700.74	Аналитический	0.30	-
109	-	-	388995.38	2149703.85	Аналитический	0.30	-
110	-	-	389000.67	2149725.68	Аналитический	0.30	-
111	-	-	389014.52	2149734.25	Аналитический	0.30	-
112	-	-	389018.96	2149746.76	Аналитический	0.30	-
113	-	-	389024.74	2149769.35	Аналитический	0.50	-
114	-	-	389065.63	2149974.78	Аналитический	0.50	-
115	-	-	389127.84	2150268.29	Аналитический	0.50	-
116	-	-	389141.72	2150323.59	Аналитический	0.50	-
117	-	-	389163.91	2150423.50	Аналитический	0.50	-
118	-	-	389180.31	2150491.54	Аналитический	0.50	-
119	-	-	389184.21	2150516.28	Аналитический	0.50	-
120	-	-	389181.05	2150519.34	Аналитический	0.30	-
121	-	-	388775.74	2150602.11	Аналитический	0.30	-
122	-	-	388627.55	2149804.78	Аналитический	0.30	-
123	-	-	388745.00	2149773.92	Аналитический	0.30	-
124	-	-	388841.37	2149749.53	Аналитический	0.30	-
125	-	-	388843.10	2149734.55	Аналитический	0.30	-
126	-	-	388833.11	2149718.64	Аналитический	0.30	-
127	-	-	388826.81	2149691.64	Аналитический	0.30	-
128	-	-	388815.43	2149676.69	Аналитический	0.30	-
129	-	-	388791.32	2149624.44	Аналитический	0.30	-

1	2	3	4	5	6	7	8
130	-	-	388773.75	2149570.01	Аналитический	0.30	-
131	-	-	388760.61	2149487.96	Аналитический	0.30	-
132	-	-	388756.06	2149437.99	Аналитический	0.30	-
133	-	-	388758.75	2149416.38	Аналитический	0.30	-
134	-	-	388767.11	2149392.02	Аналитический	0.30	-
135	-	-	388781.16	2149359.05	Аналитический	0.30	-
136	-	-	388793.35	2149337.13	Аналитический	0.30	-
137	-	-	388803.71	2149326.31	Аналитический	0.30	-
96	-	-	388810.98	2149326.32	Аналитический	0.30	-
138	-	-	387041.00	2151174.75	Аналитический	0.10	-
139	-	-	387082.99	2151295.49	Аналитический	0.10	-
140	-	-	386807.62	2151446.71	Аналитический	0.10	-
141	386786.93	2151471.48	-	-	Картометрический	5.00	-
142	386754.13	2151524.36	-	-	Картометрический	5.00	-
143	386733.28	2151574.89	-	-	Картометрический	5.00	-
144	386737.58	2151648.00	-	-	Картометрический	5.00	-
145	386709.95	2151598.59	-	-	Картометрический	5.00	-
146	386663.13	2151520.02	-	-	Картометрический	5.00	-
147	386662.26	2151518.58	-	-	Картометрический	5.00	-
148	386642.53	2151527.95	-	-	Картометрический	5.00	-
149	386587.64	2151527.94	-	-	Аналитический	0.50	-
150	386582.91	2151530.75	-	-	Аналитический	0.50	-
151	386572.07	2151537.20	-	-	Аналитический	0.10	-
152	386467.23	2151599.10	-	-	Аналитический	0.10	-
153	386369.05	2151451.73	-	-	Аналитический	0.10	-
154	386354.29	2151439.10	-	-	Картометрический	5.00	-
155	386334.45	2151423.75	-	-	Картометрический	5.00	-
156	386367.35	2151395.24	-	-	Аналитический	0.10	-
157	386518.58	2151264.78	-	-	Аналитический	0.10	-
158	386596.58	2151206.36	-	-	Аналитический	0.10	-
159	386635.97	2151182.38	-	-	Аналитический	0.10	-
160	-	-	386643.25	2151157.82	Аналитический	0.20	-
161	-	-	386670.73	2151148.26	Аналитический	0.20	-
162	-	-	386673.30	2151147.58	Аналитический	0.20	-
163	-	-	386704.96	2151139.76	Аналитический	0.20	-
164	-	-	386709.86	2151189.82	Картометрический	5.00	-
165	-	-	386729.49	2151184.44	Картометрический	5.00	-
166	-	-	386751.74	2151178.36	Картометрический	5.00	-
167	-	-	386772.33	2151172.79	Картометрический	5.00	-
168	-	-	386789.42	2151236.45	Картометрический	5.00	-
138	-	-	387041.00	2151174.75	Аналитический	0.10	-
169	-	-	384226.00	2150853.13	Аналитический	0.50	-
170	-	-	384202.34	2150870.42	Аналитический	0.50	-
171	-	-	384182.52	2150889.00	Аналитический	0.50	-
172	-	-	384155.15	2150921.35	Аналитический	0.50	-
173	-	-	384126.11	2150953.83	Аналитический	0.50	-
174	-	-	384109.41	2150973.05	Аналитический	0.50	-
175	-	-	384093.37	2150989.24	Аналитический	0.50	-
176	-	-	384075.32	2151007.26	Аналитический	0.50	-

Раздел 4

План границ объекта

Схема расположения листов плана границ объекта

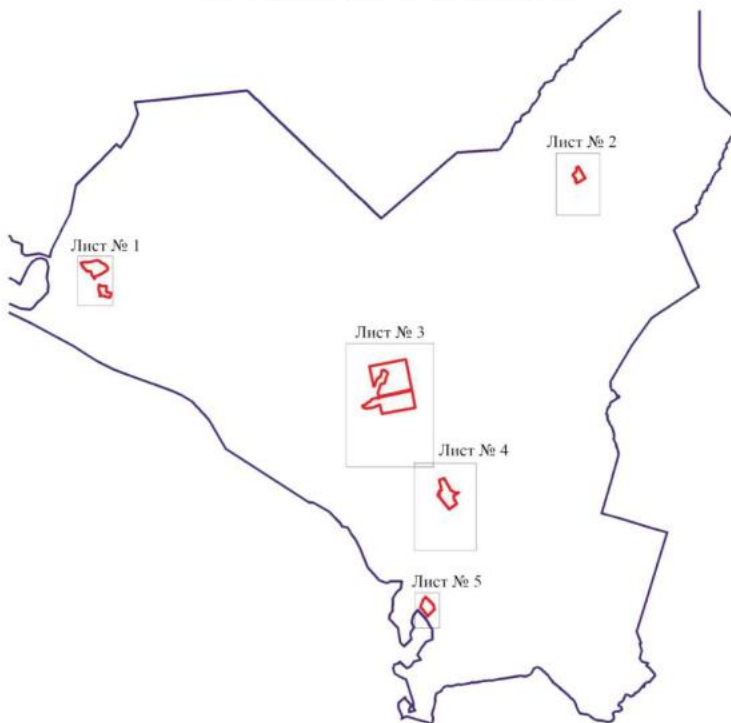

Масштаб 1:100000

Используемые условные знаки и обозначения:

	границы территориальной зоны
	границы муниципального образования
	область и номер листа плана границ объекта

Руководитель БУВО «Нормативно-проектный центр»

Подпись  Ю.В. Шалыгина Дата « 06 » марта 2023 г.

Место для отиска печати (при наличии) лица, составившего описание местоположения границ объекта

План границ объекта

Лист № 1



Масштаб 1:2000

Используемые условные знаки и обозначения:

- | | |
|--|---|
|  | границы территориальной зоны |
|  | характерная точка границ территориальной зоны |

Руководитель БУВПО «Нормативно-проектный центр»

Подпись: Ю.В. Шагалова Дата: 06.06.2023 г.

Место для печати печати (или подписи) лица, осуществляющего проверку выполнения границ объекта

План границ объекта

Лист № 2



Масштаб 1:5000

Используемые условные знаки и обозначения:



границы территориальной зоны



характерная точка границ территориальной зоны

Руководитель БУВО «Нормативно-проектный центр»

Подпись  Ю.В. Шальгина Дата « 06 » марта 2023 г.

Место для оттиска печати (при наличии) лица, составившего описание местоположения границ объекта





Использованы условные знаки и обозначения:

	граница территориальной зоны
	характерная точка границы территориальной зоны

Масштаб 1:3000

Руководитель БУВО «Нормативно-проектный центр»

Подпись  Ю.В. Шалягина Дата « 06 » _____ 2023 г.

Место для печати печатной (гравированной) печатью, составившего описание местоположения границ объекта



План границ объекта

Лист № 4



Масштаб 1:5000

Используемые условные знаки и обозначения:

	границы территориальной зоны
	характерная точка границ территориальной зоны

Руководитель БУВО «Нормативно-проектный центр»

Подпись  Ю.В. Шалыгина Дата 06 марта 2023 г.

Место для отиска печати (при наличии) лица, составившего описание местоположения границ объекта



План границ объекта

Лист № 5



Масштаб 1:2000

Используемые условные знаки и обозначения:

- | | |
|---|---|
|  | границы территориальной зоны |
|  | характерная точка границ территориальной зоны |
|  | границы муниципального образования |

Руководитель БУВО «Нормативно-проектный центр»

Подпись  Ю.В. Шальгина Дата « 06 » марта 2023 г.

Место для оттиска печати (при наличии) лица, составившего описание местоположения границ объекта

»

« ОПИСАНИЕ МЕСТОПОЛОЖЕНИЯ ГРАНИЦ

Зона ритуальных объектов за границами населенных пунктов - СНП

(наименование объекта, местоположение границ которого описано
(далее - объект)

Раздел 1

Сведения об объекте		
№ п/п	Характеристики объекта	Описание характеристик
1	2	3
1	Местоположение объекта	Воронежская область, Павловский муниципальный район, Александро-Донское сельское поселение
2	Площадь объекта \pm величина погрешности определения площади ($P \pm \Delta P$)	-
3	Иные характеристики объекта	-

Раздел 2

Сведения о местоположении границ объекта					
1. Система координат: -					
2. Сведения о характерных точках границ объекта					
Обозначение характерных точек границ	Координаты, м		Метод определения координат характерной точки	Средняя квадратическая погрешность положения характерной точки (Mt), м	Описание обозначения точки на местности (при наличии)
	X	Y			
1	2	3	4	5	6
-	-	-	-	-	-
3. Сведения о характерных точках части (частей) границы объекта					
Обозначение характерных точек части границы	Координаты, м		Метод определения координат характерной точки	Средняя квадратическая погрешность положения характерной точки (Mt), м	Описание обозначения точки на местности (при наличии)
	X	Y			
1	2	3	4	5	6
Часть №					
-	-	-	-	-	-

План границ объекта

Схема расположения листов плана границ объекта





План границ объекта

Лист № 1



Масштаб 1:2000

Используемые условные знаки и обозначения:

	границы территориальной зоны
	границы муниципального образования
	характерная точка границ территориальной зоны

Руководитель БУВО «Нормативно-проектный центр»

Подпись  Ю.В. Шальгина Дата « 06 » марта 2023 г.

Место для оттиска печати (при наличии) лица, составившего описание местоположения границ объекта

План границ объекта

Лист № 2



Масштаб 1:2000

Используемые условные знаки и обозначения:



границы территориальной зоны



характерная точка границ территориальной зоны

Руководитель БУВО «Нормативно-проектный центр»

Подпись  Ю.В. Шалыгина Дата « 06 » марта 2023 г.

Место для оттиска печати (при наличии) лица, составившего описание местоположения границ объекта



План границ объекта

Лист № 3



Масштаб 1:2000

Используемые условные знаки и обозначения:



границы территориальной зоны



характерная точка границ территориальной зоны

Руководитель БУВО «Нормативно-проектный центр»

Подпись Ю.В. Шалыгина Ю.В. Шалыгина Дата « 06 » марта 2023 г.

Место для оттиска печати (при наличии) лица, составившего описание местоположения границ объекта

».

«ОПИСАНИЕ МЕСТОПОЛОЖЕНИЯ ГРАНИЦ

Зона садоводства и огородничества за границами населенных пунктов - СО1

(наименование объекта, местоположение границ которого описано
(далее - объект)

Раздел 1

Сведения об объекте		
№ п/п	Характеристики объекта	Описание характеристик
1	2	3
1	Местоположение объекта	Воронежская область, Павловский муниципальный район, Александро-Донское сельское поселение
2	Площадь объекта \pm величина погрешности определения площади ($P \pm \Delta P$)	-
3	Иные характеристики объекта	-

Раздел 2

Сведения о местоположении границ объекта					
1. Система координат: -					
2. Сведения о характерных точках границ объекта					
Обозначение характерных точек границ	Координаты, м		Метод определения координат характерной точки	Средняя квадратическая погрешность положения характерной точки (Mt), м	Описание обозначения точки на местности (при наличии)
	X	Y			
1	2	3	4	5	6
-	-	-	-	-	-
3. Сведения о характерных точках части (частей) границы объекта					
Обозначение характерных точек части границы	Координаты, м		Метод определения координат характерной точки	Средняя квадратическая погрешность положения характерной точки (Mt), м	Описание обозначения точки на местности (при наличии)
	X	Y			
1	2	3	4	5	6
Часть №					
-	-	-	-	-	-

Сведения о местоположении измененных (уточненных) границ объекта							
1. Система координат: МСК - 36, зона 2							
2. Сведения о характерных точках границ объекта							
Обозначение характерных точек границ	Существующие координаты, м		Измененные (уточненные) координаты, м		Метод определения координат характерной точки	Средняя квадратическая погрешность положения характерной точки (Мт), м	Описание обозначения точки на местности (при наличии)
	X	Y	X	Y			
1	2	3	4	5	6	7	8
1	390998.35	2145493.96	-	-	Картометрический	5.00	-
2	391182.09	2145694.98	-	-	Картометрический	5.00	-
3	391213.97	2145733.50	-	-	Картометрический	5.00	-
4	391338.38	2145869.86	-	-	Картометрический	5.00	-
5	391348.16	2145884.06	-	-	Картометрический	5.00	-
6	391106.36	2146091.58	-	-	Картометрический	5.00	-
7	391038.64	2145922.54	-	-	Картометрический	5.00	-
8	390982.01	2145878.05	-	-	Картометрический	5.00	-
9	390789.81	2145730.39	-	-	Картометрический	5.00	-
10	390652.12	2145635.64	-	-	Картометрический	5.00	-
11	390694.15	2145610.00	-	-	Картометрический	5.00	-
12	390831.66	2145596.17	-	-	Картометрический	5.00	-
13	390907.06	2145568.30	-	-	Картометрический	5.00	-
14	390959.98	2145505.72	-	-	Картометрический	5.00	-
1	390998.35	2145493.96	-	-	Картометрический	5.00	-
15	384415.32	2150836.90	-	-	Картометрический	1.00	-
16	384426.68	2151204.13	-	-	Картометрический	1.00	-
17	-	-	383988.73	2151199.09	Картометрический	1.00	-
18	-	-	383991.25	2151247.11	Аналитический	0.30	-
19	-	-	384084.42	2152140.78	Картометрический	1.00	-
20	-	-	384065.89	2152149.65	Картометрический	1.00	-
21	-	-	383985.30	2151845.44	Картометрический	1.00	-
22	383658.31	2151691.63	-	-	Картометрический	1.00	-
23	383748.58	2151599.92	-	-	Картометрический	1.00	-
24	383864.82	2151694.71	-	-	Картометрический	1.00	-
25	383911.17	2151752.26	-	-	Картометрический	1.00	-
26	383942.43	2151709.44	-	-	Картометрический	1.00	-
27	383893.85	2151653.41	-	-	Картометрический	1.00	-
28	383889.75	2151631.37	-	-	Картометрический	1.00	-
29	383884.62	2151606.85	-	-	Картометрический	1.00	-
30	383915.18	2151552.45	-	-	Аналитический	0.10	-
31	383923.73	2151542.72	-	-	Картометрический	1.00	-
32	383921.71	2151487.16	-	-	Картометрический	1.00	-
33	383942.12	2151486.67	-	-	Картометрический	1.00	-

1	2	3	4	5	6	7	8
34	383918.87	2151241.14	-	-	Картометрический	1.00	-
35	383880.78	2151241.51	-	-	Картометрический	1.00	-
36	383861.96	2151184.85	-	-	Картометрический	1.00	-
37	383838.37	2151123.44	-	-	Аналитический	0.10	-
38	384045.12	2151085.79	-	-	Картометрический	1.00	-
39	384216.66	2150953.47	-	-	Картометрический	1.00	-
15	384415.32	2150836.90	-	-	Картометрический	1.00	-
40	383881.13	2152677.64	-	-	Картометрический	1.00	-
41	383887.02	2152728.61	-	-	Картометрический	1.00	-
42	383943.31	2152743.24	-	-	Картометрический	1.00	-
43	384066.34	2152840.27	-	-	Картометрический	1.00	-
44	384042.87	2152873.87	-	-	Картометрический	1.00	-
45	384231.73	2152901.02	-	-	Аналитический	0.10	-
46	384233.70	2152907.26	-	-	Аналитический	0.10	-
47	384283.75	2153084.02	-	-	Аналитический	0.10	-
48	384286.06	2153091.13	-	-	Картометрический	1.00	-
49	384122.11	2153232.86	-	-	Аналитический	0.10	-
50	383820.40	2153495.02	-	-	Аналитический	0.10	-
51	383593.11	2153690.82	-	-	Аналитический	0.30	-
52	383482.87	2153785.79	-	-	Картометрический	1.00	-
53	383441.58	2153821.35	-	-	Картометрический	1.00	-
54	383430.10	2153831.24	-	-	Аналитический	0.30	-
55	383432.54	2153789.67	-	-	Аналитический	0.20	-
56	383432.43	2153773.67	-	-	Аналитический	0.20	-
57	383432.32	2153758.19	-	-	Аналитический	0.20	-
58	383378.68	2153744.95	-	-	Аналитический	0.20	-
59	383342.64	2153735.43	-	-	Аналитический	0.20	-
60	383279.42	2153721.14	-	-	Аналитический	0.20	-
61	383265.84	2153781.02	-	-	Аналитический	0.20	-
62	383266.86	2153781.27	-	-	Аналитический	0.20	-
63	383260.22	2153809.70	-	-	Аналитический	0.20	-
64	383259.39	2153809.50	-	-	Аналитический	0.20	-
65	383252.93	2153837.98	-	-	Аналитический	0.20	-
66	383304.89	2153850.35	-	-	Аналитический	0.20	-
67	383298.31	2153878.81	-	-	Аналитический	0.20	-
68	383247.07	2153865.57	-	-	Аналитический	0.20	-
69	383240.50	2153896.51	-	-	Аналитический	0.20	-
70	383239.10	2153903.19	-	-	Аналитический	0.20	-
71	383142.56	2153883.13	-	-	Аналитический	0.10	-
72	383127.94	2153871.46	-	-	Аналитический	0.10	-
73	383126.39	2153853.05	-	-	Аналитический	0.10	-
74	383131.67	2153797.59	-	-	Аналитический	0.10	-
75	383156.42	2153718.11	-	-	Аналитический	0.10	-
76	383191.31	2153679.30	-	-	Аналитический	0.10	-
77	383235.25	2153679.20	-	-	Аналитический	0.10	-
78	383433.43	2153726.48	-	-	Аналитический	0.10	-
79	383432.81	2153698.89	-	-	Аналитический	0.10	-
80	383460.94	2153648.56	-	-	Аналитический	0.10	-
81	383478.64	2153635.25	-	-	Аналитический	0.10	-
82	383503.97	2153625.37	-	-	Аналитический	0.10	-

Раздел 4

План границ объекта

Схема расположения листов плана границ объекта

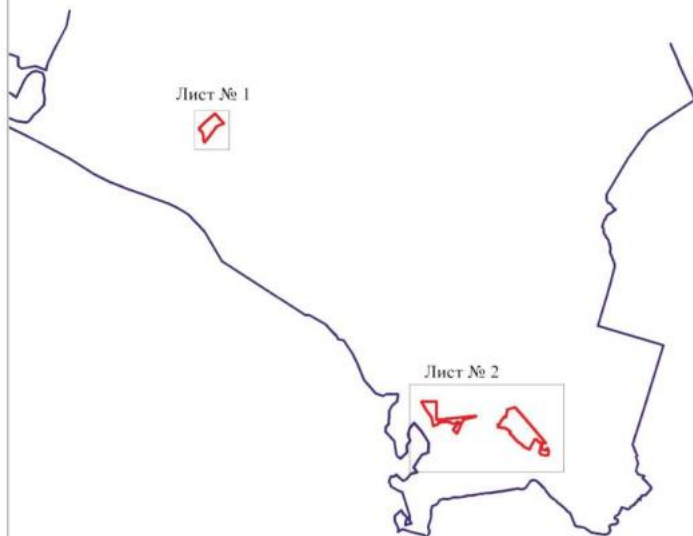

Масштаб 1:100000

Используемые условные знаки и обозначения:

	границы территориальной зоны
	границы муниципального образования
	область и номер листа плана границ объекта

Руководитель БУВО «Нормативно-проектный центр»

Подпись  Ю.В. Шальгина Дата « 06 » марта 2023 г.

Место для оттиска печати (при наличии) лица, составившего описание местоположения границ объекта

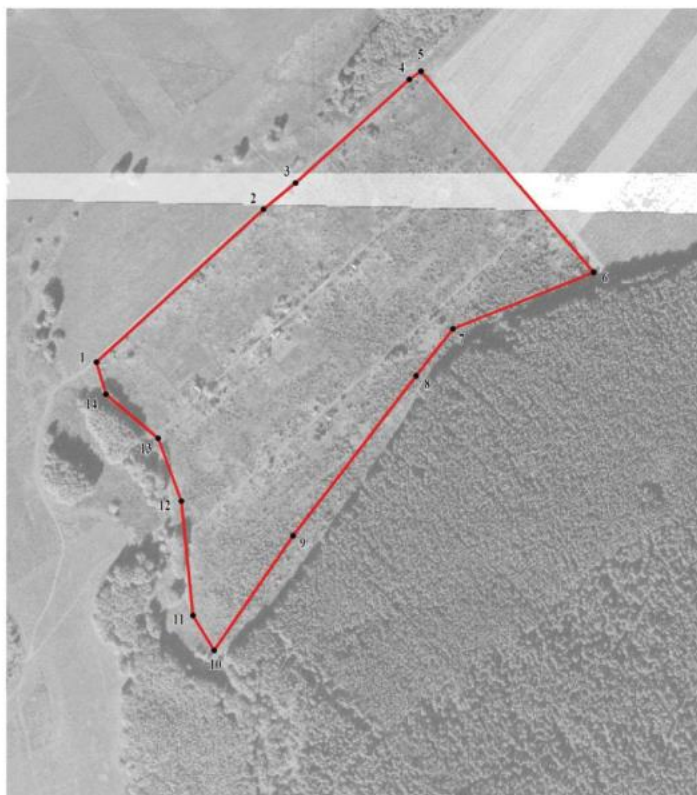

План границ объекта

Лист № 1



Масштаб 1:5000

Используемые условные знаки и обозначения:

- | | |
|---|---|
|  | границы территориальной зоны |
|  | характерная точка границ территориальной зоны |

Руководитель БУВО «Нормативно-проектный центр»

Подпись  Ю.В. Шалыгина Дата « 06 » марта 2023 г.

Место для оттиска печати (при наличии) лица, составившего описание местоположения границ объекта



Mapa pripravený podľa
článku 14, § 1

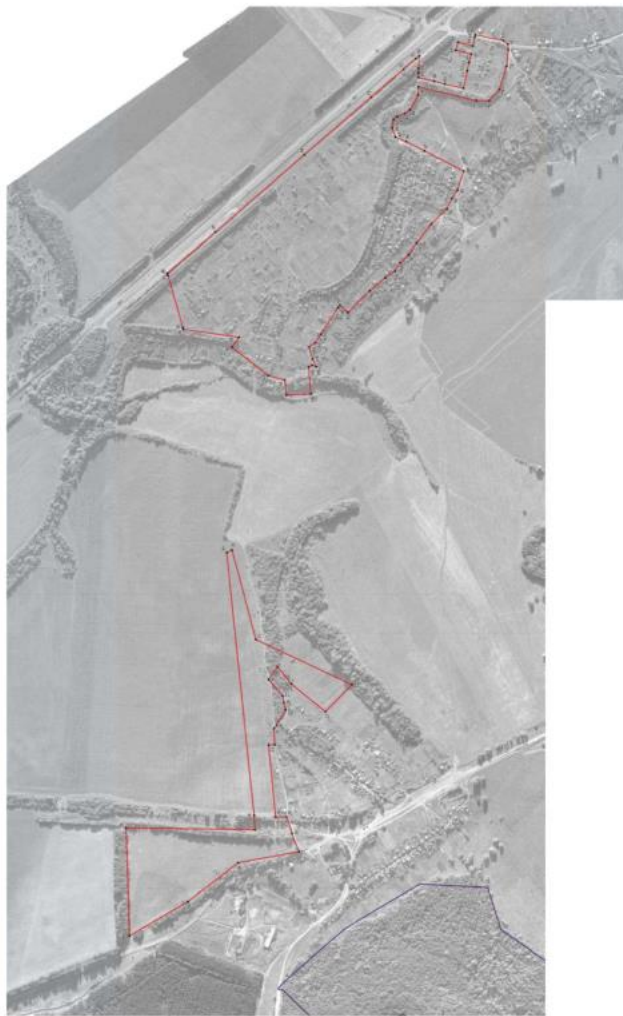

Mapa je spracovaná podľa údajov
z katastrálneho záznamu a
údajov o výške a dĺžke
hraníc pozemkov podľa katastrálneho záznamu.

1:1

»



Právomocným orgánom je štátny úrad pre
katastrálnu službu SR, Bratislava, č. 1, ul. ...
Národná ulica 1, 800 01 Bratislava

Národná ulica 1, 800 01 Bratislava