



ДЕПАРТАМЕНТ  
АРХИТЕКТУРЫ И ГРАДОСТРОИТЕЛЬСТВА  
ВОРОНЕЖСКОЙ ОБЛАСТИ

Правовое управление правительства  
Воронежской области

ЗАРЕГИСТРИРОВАНО

« 10 » 04 2023 г.

Регистрационный номер № 330

ПРИКАЗ

31.03.2023

№ 45-01-04/223

г. Воронеж

**О внесении изменений в правила землепользования и застройки  
Александровского сельского поселения Терновского  
муниципального района Воронежской области**

В соответствии с Градостроительным кодексом Российской Федерации, Федеральным законом от 06.10.2003 № 131-ФЗ «Об общих принципах организации местного самоуправления в Российской Федерации», законами Воронежской области от 07.07.2006 № 61-ОЗ «О регулировании градостроительной деятельности в Воронежской области», от 20.12.2018 № 173-ОЗ «О перераспределении полномочий по утверждению правил землепользования и застройки между органами местного самоуправления поселений Воронежской области, городского округа город Нововоронеж, Борисоглебского городского округа и исполнительными органами государственной власти Воронежской области», постановлением Правительства Воронежской области от 31.12.2014 № 1240 «Об утверждении Положения о департаменте архитектуры и градостроительства Воронежской области», на основании приказа департамента архитектуры и градостроительства Воронежской области от 04.10.2021 № 45-01-04/1088 «О подготовке проектов о внесении изменений в правила землепользования и застройки поселений Аннинского, Бобровского, Богучарского, Бутурлиновского, Грибановского, Калачеевского, Кантемировского, Лискинского, Нижнедевицкого, Новоусманского, Новохопёрского,

Острогожского, Панинского, Петропавловского, Поворинского, Подгоренского, Рамонского, Репьёвского, Россошанского, Терновского, Эртильского, Верхнемамонского, Верхнехавского, Каменского, Павловского, Хохольского муниципальных районов Воронежской области», с учетом заключения о результатах публичных слушаний от 14.04.2022

п р и к а з ы в а ю:

1. Внести в правила землепользования и застройки Александровского сельского поселения Терновского муниципального района Воронежской области, утвержденные приказом департамента архитектуры и градостроительства Воронежской области от 12.10.2021 № 45-01-04/1126 «Об утверждении правил землепользования и застройки Александровского сельского поселения Терновского муниципального района Воронежской области» (далее – Правила) следующие изменения:

1.1. В подпункте 1 пункта 7 раздела 2 части I Правил слова «пунктом 6.1 статьи 26.3 Федерального закона от 06.10.1999 № 184-ФЗ «Об общих принципах организации законодательных (представительных) и исполнительных органов государственной власти субъектов Российской Федерации» заменить словами «частью 3 статьи 6 Федерального закона от 21.12.2021 № 414-ФЗ «Об общих принципах организации публичной власти в субъектах Российской Федерации».

1.2. В подпункте 1 пункта 17 части II Правил карту градостроительного зонирования территории Александровского сельского поселения Терновского муниципального района Воронежской области изложить в редакции согласно приложению № 1 к настоящему приказу.

1.3. В подпункте 2 пункта 17 части II Правил карту градостроительного зонирования с отображением зон с особыми условиями использования территории Александровского сельского поселения Терновского муниципального района Воронежской области изложить в редакции согласно приложению № 2 к настоящему приказу.

1.4. В пункте 21 части III Правил:

1.4.1. В подпункте 1:

1.4.1.1. Строки 1 – 3 таблицы изложить в следующей редакции:

«

1	2.1	Для индивидуального жилищного строительства	400	5000	50%	3 этажа*	3 метра**
2	2.3	Блокированная жилая застройка	80	3000	50%	3 этажа*	3 метра**; 0 метров – при примыкании к соседним зданиям
3	2.2	Для ведения личного подсобного хозяйства (приусадебный земельный участок)	300	5000	30%	3 этажа*	3 метра**

».

1.4.1.2. Дополнить таблицу после строки 5 строкой 5<sup>1</sup> следующего содержания:

«

5 <sup>1</sup>	2.7.2	Размещение гаражей для собственных нужд	не подлежат установлению				
----------------	-------	---	--------------------------	--	--	--	--

».

1.4.1.3. После таблицы дополнить абзацами следующего содержания:

«\* для вспомогательных видов – 1 этаж;

\*\* от вспомогательных видов – 1 метр.

Не допускается размещать со стороны улицы вспомогательные строения, за исключением гаражей. Допускается блокировка хозяйственных построек на смежных земельных участках по взаимному согласию домовладельцев с учетом требований пожарной безопасности.».

1.4.2. В подпункте 1 и далее по тексту слова «, устанавливаемые в соответствии с законодательством Российской Федерации, определяются пунктом» заменить словами «в зонах с особыми условиями использования территории устанавливаются в соответствии с законодательством Российской Федерации. Перечень зон с особыми условиями использования территории и основания установления ограничений приведены в пункте».

1.4.3. Таблицу подпункта 3 после строки 7 дополнить строками 8-11 следующего содержания:

«

8	4.9.1.1	Заправка транспортных средств	не подлежат установлению			1 этаж	3 метра
9	4.9.1.2	Обеспечение дорожного отдыха	600	не подлежит установлению	45%	3 этажа	3 метра
10	4.9.1.3	Автомобильные мойки	не подлежат установлению			1 этаж	3 метра
11	4.9.1.4	Ремонт автомобилей	не подлежат установлению			1 этаж	3 метра

».

1.5. Пункт 22 части III Правил изложить в следующей редакции:

**«22. Перечень зон с особыми условиями использования территории и основания установления ограничений использования земельных участков и объектов капитального строительства на территории Александровского сельского поселения Терновского муниципального района Воронежской области**

№ п/п	Вид зоны	Основания установления ограничений использования земельных участков и объектов капитального строительства
1	2	3
1	Охранная зона объектов электроэнергетики (объектов электросетевого хозяйства и объектов по производству электрической энергии)	<p>Постановление Правительства Российской Федерации от 24.02.2009 № 160 «О порядке установления охранных зон объектов электросетевого хозяйства и особых условий использования земельных участков, расположенных в границах таких зон»</p> <p>Постановление Правительства Российской Федерации от 18.11.2013 № 1033 «О порядке установления охранных зон объектов по производству электрической энергии и особых условий использования земельных участков, расположенных в границах таких зон»</p>
2	Охранная зона трубопроводов (газопроводов, нефтепроводов и нефтепродуктопроводов, аммиакопроводов)	<p>Федеральный закон от 31.03.1999 № 69-ФЗ «О газоснабжении в Российской Федерации»</p> <p>Постановление Правительства Российской Федерации от 20.11.2000 № 878 «Об утверждении Правил охраны газораспределительных сетей»</p> <p>Постановление Правительства Российской Федерации от 08.09.2017 № 1083 «Об утверждении Правил охраны магистральных газопроводов и о внесении изменений в Положение о представлении в федеральный орган исполнительной власти (его территориальные органы), уполномоченный Правительством Российской Федерации на осуществление государственного кадастрового учета, государственной регистрации прав, ведение Единого государственного реестра недвижимости и предоставление сведений, содержащихся в Едином государственном реестре недвижимости, федеральными органами исполнительной власти, органами государственной власти субъектов</p>

		<p>Российской Федерации и органами местного самоуправления дополнительных сведений, воспроизводимых на публичных кадастровых картах»</p> <p>«Правила охраны магистральных трубопроводов», утвержденные Минтопэнерго России 29.04.1992, постановлением Госгортехнадзора России от 22.04.1992 № 9</p> <p>Постановление Госгортехнадзора России от 23.11.1994 № 61 «О распространении «Правил охраны магистральных трубопроводов» на магистральные аммиакопроводы»</p>
3	Охранная зона линий и сооружений связи	Постановление Правительства Российской Федерации от 09.06.1995 № 578 «Об утверждении Правил охраны линий и сооружений связи Российской Федерации»
4	Водоохранная зона	Водный кодекс Российской Федерации
5	Прибрежная защитная полоса	Водный кодекс Российской Федерации
6	Зоны санитарной охраны источников питьевого и хозяйственно-бытового водоснабжения, а также устанавливаемые в случаях, предусмотренных Водным кодексом Российской Федерации, в отношении подземных водных объектов зоны специальной охраны	<p>Водный кодекс Российской Федерации</p> <p>СанПиН 2.1.4.1110-02 «Зоны санитарной охраны источников водоснабжения и водопроводов питьевого назначения»</p>
7	Санитарно-защитная зона	Постановление Правительства Российской Федерации от 03.03.2018 № 222 «Об утверждении Правил установления санитарно-защитных зон и использования земельных участков, расположенных в границах санитарно-защитных зон»
8	Охранная зона пунктов государственной геодезической сети, государственной нивелирной сети и государственной гравиметрической сети	Постановление Правительства Российской Федерации от 21.08.2019 № 1080 «Об охранных зонах пунктов государственной геодезической сети, государственной нивелирной сети и государственной гравиметрической сети»

».

1.6. В приложении № 1 к Правилам:

1.6.1. Описание местоположения границ зоны застройки индивидуальными жилыми домами села Александровка – Ж1/1 изложить в редакции согласно приложению № 3 к настоящему приказу.

1.6.2. Описание местоположения границ зоны сельскохозяйственного использования в границах населенного пункта села Александровка – СХ1/1 изложить в редакции согласно приложению № 4 к настоящему приказу.

1.6.3. Описание местоположения границ зоны ритуальных объектов села Александровка – СН1/1 изложить в редакции согласно приложению № 5 к настоящему приказу.

1.7. Описание местоположения границ зоны улиц, дорог, инженерной и транспортной инфраструктуры за границами населенных пунктов – ИТ1 приложения № 2 к Правилам изложить в редакции согласно приложению № 6 к настоящему приказу.

2. Контроль исполнения настоящего приказа возложить на заместителя руководителя департамента архитектуры и градостроительства Воронежской области – начальника отдела территориального планирования Беляеву С.М.

Руководитель департамента  
архитектуры и градостроительства  
Воронежской области



А.А. Еренков



## ПРАВИЛА ЗЕМЛЕПОЛЬЗОВАНИЯ И ЗАСТРОЙКИ

Карта градостроительного зонирования территории Александровского сельского поселения  
Терновского муниципального района Воронежской области

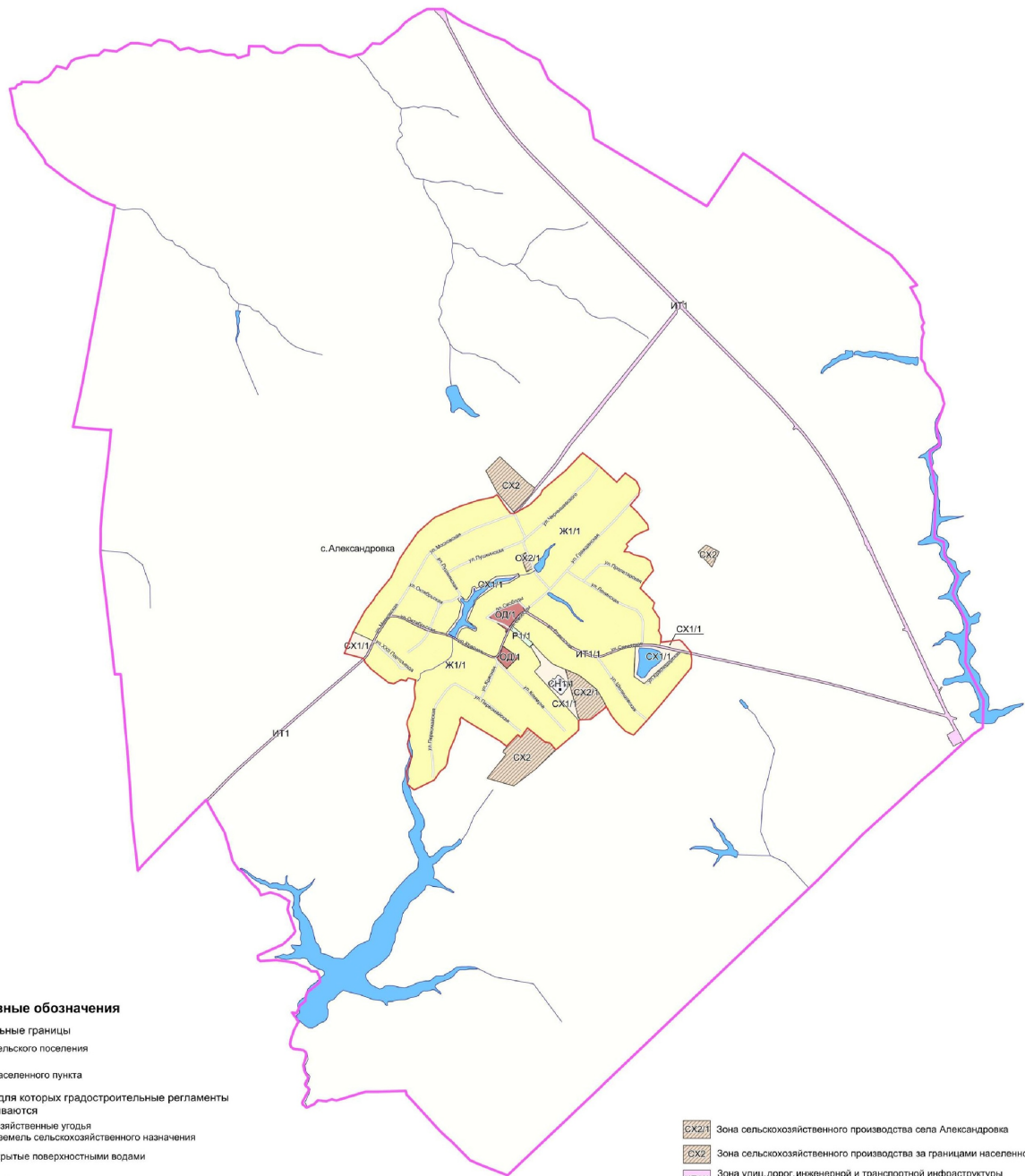

### Условные обозначения

#### Территориальные границы

- Граница сельского поселения
- Граница населенного пункта

#### Территории, для которых градостроительные регламенты не устанавливаются

- Сельскохозяйственные угодья в составе земель сельскохозяйственного назначения
- Земли, покрытые поверхностными водами

#### Территориальные зоны

- Ж1/1 Зона застройки индивидуальными жилыми домами села Александровка
- Об.Д./1 Общественно-деловая зона села Александровка
- Р1/1 Зона рекреационного назначения-объектов отдыха села Александровка
- СХ1/1 Зона сельскохозяйственного использования в границах населенного пункта села Александровка

- СХ2/1 Зона сельскохозяйственного производства села Александровка
- СХ2 Зона сельскохозяйственного производства за границами населенного пункта
- ИТ1/1 Зона улиц, дорог, инженерной и транспортной инфраструктуры села Александровка
- ИТ1 Зона улиц, дорог инженерной и транспортной инфраструктуры за границами населенного пункта
- СХ1/1 Зона ритуальных объектов села Александровка

- Объекты транспортной инфраструктуры
- Улично-дорожная сеть населенного пункта

МАСШТАБ 1:25000





## ПРАВИЛА ЗЕМЛЕПОЛЬЗОВАНИЯ И ЗАСТРОЙКИ

Карта градостроительного зонирования территории с отображением зон с особыми условиями использования территории Александровского сельского поселения Терновского муниципального района Воронежской области

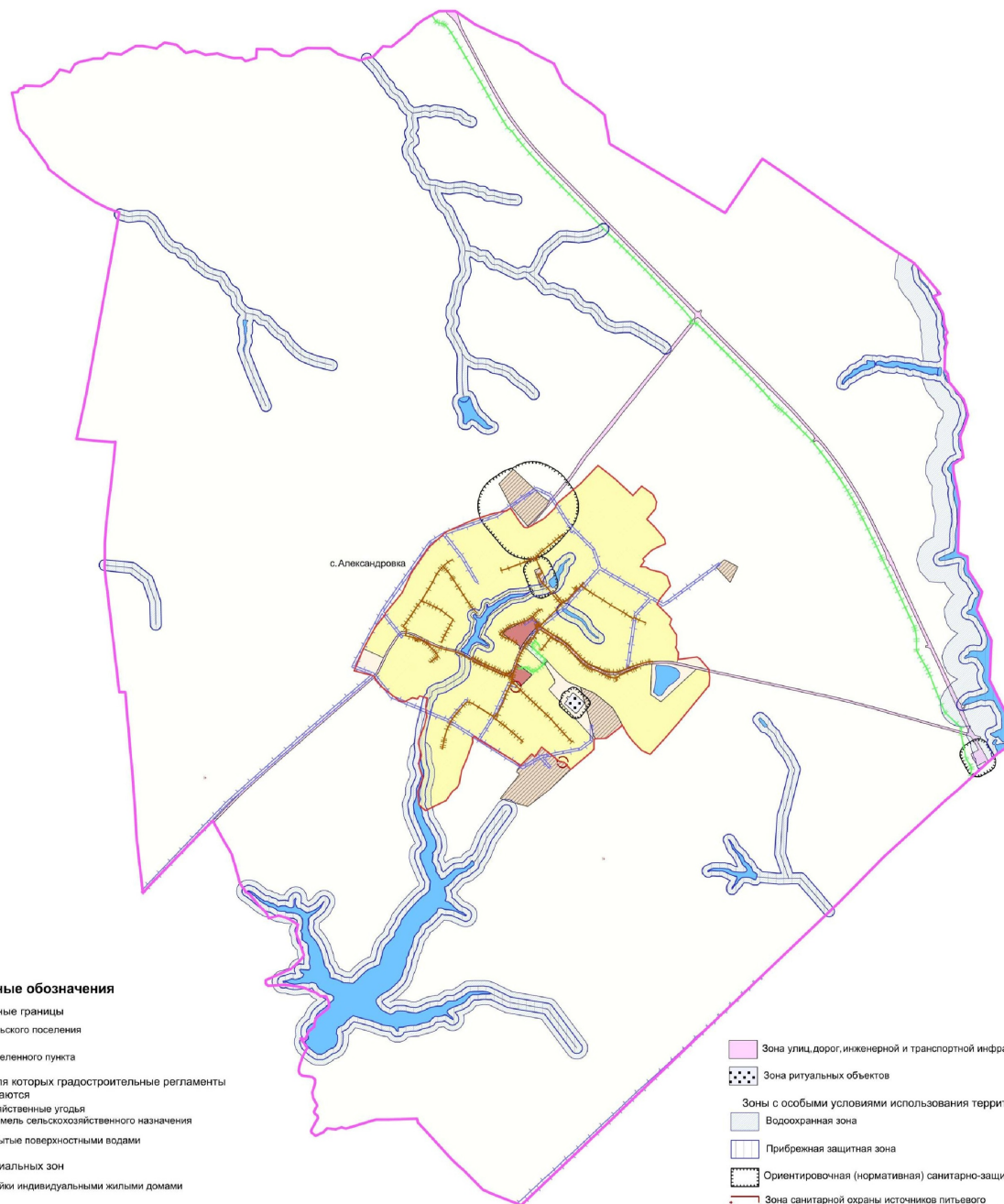

### Условные обозначения

- Территориальные границы
- Граница сельского поселения
  - Граница населенного пункта

- Территории, для которых градостроительные регламенты не устанавливаются
- Сельскохозяйственные угодья в составе земель сельскохозяйственного назначения
  - Земли, покрытые поверхностными водами

- Виды территориальных зон
- Зона застройки индивидуальными жилыми домами
  - Общественно-деловая зона
  - Зона рекреационного назначения-объектов отдыха
  - Зона сельскохозяйственного использования в границах населенных пунктов
  - Зона сельскохозяйственного производства

- Зона улиц, дорог, инженерной и транспортной инфраструктуры
- Зона ритуальных объектов
- Зоны с особыми условиями использования территории
  - Водоохранная зона
  - Прибрежная защитная зона
  - Ориентировочная (нормативная) санитарно-защитная зона
  - Зона санитарной охраны источников питьевого и хозяйственно-бытового водоснабжения (первый пояс)
  - Охранная зона объектов электроэнергетики
  - Охранная зона трубопроводов
  - Охранная зона линий и сооружений связи
  - Охранная зона пунктов государственной геодезической сети, государственной нивелирной сети и государственной гравиметрической сети



«ОПИСАНИЕ МЕСТОПОЛОЖЕНИЯ ГРАНИЦ

Зона застройки индивидуальными жилыми домами села Александровка – Ж1/1

(наименование объекта, местоположение границ которого описано

(далее - объект)

Раздел 1

Сведения об объекте		
№ п/п	Характеристики объекта	Описание характеристик
1	2	3
1	Местоположение объекта	Воронежская область, Терновский муниципальный район, Александровское сельское поселение, село Александровка
2	Площадь объекта $\pm$ величина погрешности определения площади ( $P \pm \text{Дельта } P$ )	-
3	Иные характеристики объекта	-

Сведения о местоположении границ объекта					
1. Система координат: МСК - 36, зона 2					
2. Сведения о характерных точках границ объекта					
Обозначение характерных точек границ	Координаты, м		Метод определения координат характерной точки	Средняя квадратическая погрешность положения характерной точки (Мт), м	Описание обозначения точки на местности (при наличии)
	X	Y			
1	2	3	4	5	6
1	509156.27	2277825.85	Картометрический	1.00	-
2	509354.04	2277937.02	Картометрический	1.00	-
3	509458.63	2278019.75	Картометрический	1.00	-
4	509487.96	2278033.99	Картометрический	1.00	-
5	509667.68	2278181.93	Картометрический	1.00	-
6	509847.03	2278264.40	Картометрический	1.00	-
7	509907.71	2278304.53	Картометрический	1.00	-
8	510091.28	2278433.55	Картометрический	1.00	-
9	510212.32	2278569.81	Картометрический	1.00	-
10	510235.91	2278601.88	Картометрический	1.00	-
11	510336.75	2278833.59	Картометрический	1.00	-
12	510389.77	2278995.71	Картометрический	1.00	-
13	510424.31	2279149.67	Картометрический	1.00	-
14	510447.23	2279178.22	Картометрический	1.00	-
15	510389.70	2279219.86	Картометрический	1.00	-
16	510354.23	2279243.37	Картометрический	1.00	-
17	510312.11	2279272.01	Картометрический	1.00	-
18	510270.00	2279308.54	Картометрический	1.00	-
19	510266.31	2279337.66	Картометрический	1.00	-
20	510284.24	2279372.34	Картометрический	1.00	-
21	510349.02	2279487.54	Картометрический	1.00	-
22	510444.85	2279586.55	Картометрический	1.00	-
23	510488.60	2279607.58	Картометрический	1.00	-
24	510674.62	2279826.22	Картометрический	1.00	-
25	510760.02	2279908.88	Картометрический	1.00	-
26	510839.18	2279984.43	Картометрический	1.00	-
27	510757.49	2280088.40	Картометрический	1.00	-
28	510709.82	2280149.07	Картометрический	1.00	-
29	510584.60	2280284.67	Картометрический	1.00	-
30	510562.55	2280307.07	Картометрический	1.00	-
31	510647.40	2280386.98	Картометрический	1.00	-
32	510574.80	2280490.39	Картометрический	1.00	-
33	510504.89	2280524.92	Картометрический	1.00	-
34	510440.58	2280513.52	Картометрический	1.00	-
35	510345.62	2280433.80	Картометрический	1.00	-
36	510275.62	2280505.17	Картометрический	1.00	-

1	2	3	4	5	6
37	510164.07	2280599.83	Картометрический	1.00	-
38	510119.31	2280606.88	Картометрический	1.00	-
39	510086.27	2280529.02	Картометрический	1.00	-
40	510057.70	2280478.35	Картометрический	1.00	-
41	509980.64	2280399.01	Картометрический	1.00	-
42	509959.54	2280412.62	Картометрический	1.00	-
43	509907.52	2280375.74	Картометрический	1.00	-
44	509906.06	2280427.66	Картометрический	1.00	-
45	509880.19	2280470.57	Картометрический	1.00	-
46	509857.04	2280568.45	Картометрический	1.00	-
47	509823.45	2280621.67	Картометрический	1.00	-
48	509731.59	2280652.28	Картометрический	1.00	-
49	509610.83	2280555.45	Картометрический	1.00	-
50	509565.50	2280529.76	Картометрический	1.00	-
51	509471.16	2280621.84	Картометрический	1.00	-
52	509428.78	2280663.21	Картометрический	1.00	-
53	509375.80	2280645.53	Картометрический	1.00	-
54	509281.42	2280710.11	Картометрический	1.00	-
55	509190.14	2280709.71	Картометрический	1.00	-
56	509167.06	2280700.43	Картометрический	1.00	-
57	509117.70	2280725.46	Картометрический	1.00	-
58	509057.11	2280721.49	Картометрический	1.00	-
59	509028.37	2280712.16	Аналитический	0.10	-
60	509037.47	2280657.62	Аналитический	0.10	-
61	509037.91	2280652.33	Аналитический	0.10	-
62	509039.02	2280638.93	Аналитический	0.10	-
63	509040.09	2280620.53	Аналитический	0.10	-
64	509040.62	2280555.74	Аналитический	0.10	-
65	509040.19	2280549.02	Аналитический	0.10	-
66	509038.42	2280521.60	Аналитический	0.10	-
67	509030.47	2280452.94	Аналитический	0.10	-
68	509030.39	2280452.27	Аналитический	0.10	-
69	509022.67	2280411.75	Аналитический	0.10	-
70	509006.44	2280355.99	Аналитический	0.10	-
71	508997.25	2280324.41	Аналитический	0.10	-
72	508972.17	2280262.16	Аналитический	0.10	-
73	508971.33	2280260.09	Аналитический	0.10	-
74	508942.34	2280187.45	Аналитический	0.10	-
75	508936.30	2280168.86	Аналитический	0.10	-
76	508934.72	2280164.00	Аналитический	0.10	-
77	508930.71	2280139.39	Аналитический	0.10	-
78	508932.34	2280095.86	Аналитический	0.10	-
79	508938.08	2280070.09	Аналитический	0.10	-
80	508939.43	2280064.03	Аналитический	0.10	-
81	508946.93	2280042.70	Аналитический	0.10	-
82	508975.23	2279977.39	Аналитический	0.10	-
83	508987.57	2279948.90	Аналитический	0.10	-
84	509009.61	2279901.14	Аналитический	0.10	-

1	2	3	4	5	6
85	509018.64	2279887.50	Аналитический	0.10	-
86	509027.35	2279874.34	Аналитический	0.10	-
87	509040.26	2279858.72	Аналитический	0.10	-
88	509071.42	2279825.23	Аналитический	0.10	-
89	509084.27	2279812.33	Аналитический	0.10	-
90	509154.87	2279741.51	Аналитический	0.10	-
91	509177.73	2279718.57	Аналитический	0.10	-
92	509217.33	2279670.26	Аналитический	0.10	-
93	509220.18	2279665.97	Аналитический	0.10	-
94	509237.39	2279640.04	Аналитический	0.10	-
95	509274.07	2279581.75	Аналитический	0.10	-
96	509280.87	2279570.94	Аналитический	0.10	-
97	509326.59	2279496.65	Аналитический	0.10	-
98	509341.94	2279471.72	Аналитический	0.10	-
99	509347.23	2279460.48	Аналитический	0.10	-
100	509348.64	2279457.50	Картометрический	1.00	-
101	509350.19	2279442.37	Картометрический	1.00	-
102	509371.07	2279432.30	Аналитический	0.10	-
103	509448.69	2279392.22	Картометрический	1.00	-
104	509333.35	2279147.91	Картометрический	1.00	-
105	509295.04	2279104.17	Картометрический	1.00	-
106	509199.02	2279235.61	Картометрический	1.00	-
107	509180.08	2279262.69	Картометрический	1.00	-
108	509154.06	2279258.74	Аналитический	0.10	-
109	509149.80	2279267.36	Аналитический	0.10	-
110	509149.22	2279269.77	Картометрический	1.00	-
111	509086.56	2279241.91	Картометрический	1.00	-
112	509071.33	2279235.14	Картометрический	1.00	-
113	509028.16	2279219.25	Картометрический	1.00	-
114	508993.19	2279206.19	Картометрический	1.00	-
115	508979.71	2279201.15	Картометрический	1.00	-
116	508947.93	2279188.42	Картометрический	1.00	-
117	508938.71	2279182.02	Картометрический	1.00	-
118	508929.81	2279173.39	Картометрический	1.00	-
119	508923.45	2279162.87	Картометрический	1.00	-
120	508923.45	2279147.41	Картометрический	1.00	-
121	508923.45	2279142.42	Картометрический	1.00	-
122	508927.24	2279131.90	Картометрический	1.00	-
123	508959.60	2279054.57	Картометрический	1.00	-
124	508971.58	2279025.95	Картометрический	1.00	-
125	508999.26	2278962.78	Картометрический	1.00	-
126	509030.68	2278891.06	Картометрический	1.00	-
127	509041.83	2278872.44	Картометрический	1.00	-
128	509050.09	2278858.63	Картометрический	1.00	-
129	509087.40	2278801.70	Картометрический	1.00	-
130	509122.47	2278811.41	Картометрический	1.00	-
131	509176.36	2278841.57	Картометрический	1.00	-
132	509197.38	2278893.01	Картометрический	1.00	-

1	2	3	4	5	6
133	509161.31	2278973.95	Картометрический	1.00	-
134	509169.94	2278987.76	Картометрический	1.00	-
135	509192.52	2278990.18	Картометрический	1.00	-
136	509259.30	2278901.98	Картометрический	1.00	-
137	509447.90	2278979.25	Аналитический	0.10	-
138	509469.56	2279000.91	Аналитический	0.10	-
139	509598.61	2279180.70	Картометрический	1.00	-
140	509615.85	2279291.31	Картометрический	1.00	-
141	509674.10	2279389.65	Картометрический	1.00	-
142	509703.09	2279382.12	Картометрический	1.00	-
143	509686.25	2279325.07	Картометрический	1.00	-
144	509674.90	2279170.74	Картометрический	1.00	-
145	509562.99	2278986.33	Картометрический	1.00	-
146	509586.63	2278969.08	Картометрический	1.00	-
147	509572.20	2278943.97	Картометрический	1.00	-
148	509521.73	2278938.16	Картометрический	1.00	-
149	509456.32	2278896.40	Картометрический	1.00	-
150	509458.20	2278876.98	Картометрический	1.00	-
151	509494.77	2278836.15	Картометрический	1.00	-
152	509463.01	2278810.73	Картометрический	1.00	-
153	509417.86	2278844.26	Картометрический	1.00	-
154	509292.48	2278816.12	Картометрический	1.00	-
155	509137.40	2278697.73	Картометрический	1.00	-
156	509140.08	2278688.68	Картометрический	1.00	-
157	509154.16	2278627.04	Картометрический	1.00	-
158	509160.13	2278600.37	Картометрический	1.00	-
159	509166.36	2278572.57	Картометрический	1.00	-
160	509173.94	2278543.97	Картометрический	1.00	-
161	509175.62	2278537.15	Картометрический	1.00	-
162	509185.17	2278514.18	Картометрический	1.00	-
163	509189.09	2278504.95	Картометрический	1.00	-
164	509195.19	2278490.58	Картометрический	1.00	-
165	509212.64	2278453.30	Картометрический	1.00	-
166	509231.89	2278414.60	Картометрический	1.00	-
167	509258.33	2278361.46	Картометрический	1.00	-
168	509276.28	2278324.99	Картометрический	1.00	-
169	509290.34	2278296.43	Картометрический	1.00	-
170	509306.91	2278245.12	Картометрический	1.00	-
171	509308.08	2278230.92	Картометрический	1.00	-
172	509311.24	2278192.79	Картометрический	1.00	-
173	509312.05	2278184.83	Картометрический	1.00	-
174	509313.19	2278173.74	Картометрический	1.00	-
175	509302.81	2278164.83	Картометрический	1.00	-
176	509294.54	2278151.71	Картометрический	1.00	-
177	509285.28	2278142.03	Картометрический	1.00	-
178	509285.06	2278141.80	Картометрический	1.00	-
179	509248.69	2278114.57	Картометрический	1.00	-
180	509203.19	2278085.03	Картометрический	1.00	-

1	2	3	4	5	6
181	509155.79	2278054.26	Картометрический	1.00	-
182	509127.32	2278037.56	Картометрический	1.00	-
183	509117.90	2278032.95	Картометрический	1.00	-
184	509072.02	2278010.51	Картометрический	1.00	-
1	509156.27	2277825.85	Картометрический	1.00	-
185	509875.64	2279400.70	Картометрический	1.00	-
186	509901.95	2279453.65	Картометрический	1.00	-
187	509810.47	2279498.75	Картометрический	1.00	-
188	509751.14	2279515.07	Картометрический	1.00	-
189	509719.62	2279459.17	Картометрический	1.00	-
185	509875.64	2279400.70	Картометрический	1.00	-
190	508892.97	2277928.35	Аналитический	0.10	-
191	508900.64	2277936.41	Аналитический	0.10	-
192	508902.83	2277938.71	Аналитический	0.10	-
193	508930.95	2277962.12	Аналитический	0.10	-
194	508956.02	2277976.34	Аналитический	0.10	-
195	508984.56	2277989.46	Аналитический	0.10	-
196	509064.90	2278026.39	Аналитический	0.10	-
197	509075.31	2278031.46	Аналитический	0.10	-
198	509120.15	2278053.29	Аналитический	0.10	-
199	509148.59	2278070.43	Аналитический	0.10	-
200	509162.81	2278079.60	Аналитический	0.10	-
201	509241.36	2278130.23	Аналитический	0.10	-
202	509246.59	2278134.17	Аналитический	0.10	-
203	509277.13	2278157.16	Аналитический	0.10	-
204	509286.61	2278166.35	Аналитический	0.10	-
205	509295.26	2278185.16	Аналитический	0.10	-
206	509293.89	2278212.99	Аналитический	0.10	-
207	509292.53	2278240.47	Аналитический	0.10	-
208	509277.08	2278288.30	Аналитический	0.10	-
209	509267.24	2278308.23	Аналитический	0.10	-
210	509244.68	2278353.90	Аналитический	0.10	-
211	509222.60	2278397.71	Аналитический	0.10	-
212	509198.14	2278446.23	Аналитический	0.10	-
213	509180.31	2278484.75	Аналитический	0.10	-
214	509178.97	2278487.68	Аналитический	0.10	-
215	509171.26	2278504.58	Аналитический	0.10	-
216	509159.56	2278534.50	Аналитический	0.10	-
217	509157.91	2278540.79	Аналитический	0.10	-
218	509148.32	2278582.49	Аналитический	0.10	-
219	509147.13	2278587.65	Аналитический	0.10	-
220	509140.17	2278623.00	Аналитический	0.10	-
221	509127.07	2278680.20	Аналитический	0.10	-
222	509125.44	2278687.73	Аналитический	0.10	-
223	509118.73	2278708.78	Аналитический	0.10	-
224	509110.02	2278733.13	Аналитический	0.10	-

1	2	3	4	5	6
225	509102.72	2278747.39	Аналитический	0.10	-
226	509096.39	2278759.79	Аналитический	0.10	-
227	509089.83	2278772.61	Картометрический	1.00	-
228	509087.07	2278778.01	Картометрический	1.00	-
229	509076.24	2278796.41	Картометрический	1.00	-
230	509037.80	2278852.88	Картометрический	1.00	-
231	509035.68	2278856.59	Картометрический	1.00	-
232	509019.35	2278885.16	Картометрический	1.00	-
233	508992.38	2278946.60	Картометрический	1.00	-
234	508959.57	2279021.35	Картометрический	1.00	-
235	508952.28	2279038.20	Картометрический	1.00	-
236	508914.97	2279124.47	Картометрический	1.00	-
237	508913.10	2279130.18	Картометрический	1.00	-
238	508910.05	2279139.51	Картометрический	1.00	-
239	508910.05	2279170.93	Картометрический	1.00	-
240	508808.33	2279272.02	Картометрический	1.00	-
241	508913.81	2279380.26	Картометрический	1.00	-
242	509021.83	2279233.12	Аналитический	0.10	-
243	509046.78	2279242.67	Аналитический	0.10	-
244	509065.77	2279249.94	Аналитический	0.10	-
245	509138.37	2279282.75	Аналитический	0.10	-
246	509142.45	2279284.59	Аналитический	0.10	-
247	509161.84	2279294.25	Аналитический	0.10	-
248	509174.15	2279300.05	Аналитический	0.10	-
249	509179.81	2279303.42	Аналитический	0.10	-
250	509010.54	2279486.08	Картометрический	1.00	-
251	509048.37	2279519.15	Картометрический	1.00	-
252	509210.59	2279323.61	Картометрический	1.00	-
253	509222.74	2279332.73	Аналитический	0.10	-
254	509224.04	2279333.72	Аналитический	0.10	-
255	509254.24	2279356.82	Аналитический	0.10	-
256	509262.84	2279363.59	Аналитический	0.10	-
257	509279.59	2279377.13	Аналитический	0.10	-
258	509290.96	2279386.10	Аналитический	0.10	-
259	509301.75	2279396.53	Аналитический	0.10	-
260	509320.19	2279414.35	Аналитический	0.10	-
261	509329.87	2279442.75	Аналитический	0.10	-
262	509325.26	2279461.90	Аналитический	0.10	-
263	509312.32	2279482.89	Аналитический	0.10	-
264	509265.40	2279558.97	Аналитический	0.10	-
265	509259.84	2279568.01	Аналитический	0.10	-
266	509223.45	2279627.16	Аналитический	0.10	-
267	509206.46	2279652.56	Аналитический	0.10	-
268	509202.94	2279657.82	Аналитический	0.10	-
269	509163.27	2279704.85	Аналитический	0.10	-
270	509140.62	2279727.65	Аналитический	0.10	-
271	509070.14	2279798.60	Аналитический	0.10	-
272	509057.57	2279811.25	Аналитический	0.10	-

1	2	3	4	5	6
273	509026.31	2279844.54	Аналитический	0.10	-
274	509013.23	2279860.43	Аналитический	0.10	-
275	509004.63	2279873.82	Аналитический	0.10	-
276	508995.45	2279888.11	Аналитический	0.10	-
277	508979.77	2279919.91	Аналитический	0.10	-
278	508969.98	2279942.62	Аналитический	0.10	-
279	508962.73	2279959.26	Аналитический	0.10	-
280	508931.43	2280031.07	Аналитический	0.10	-
281	508922.51	2280055.86	Аналитический	0.10	-
282	508921.83	2280057.77	Аналитический	0.10	-
283	508913.60	2280094.73	Аналитический	0.10	-
284	508914.68	2280121.52	Аналитический	0.10	-
285	508915.57	2280143.66	Картометрический	1.00	-
286	508917.59	2280154.61	Картометрический	1.00	-
287	508920.06	2280167.95	Картометрический	1.00	-
288	508923.79	2280180.42	Картометрический	1.00	-
289	508927.46	2280192.46	Картометрический	1.00	-
290	508949.72	2280249.08	Картометрический	1.00	-
291	508955.38	2280263.47	Картометрический	1.00	-
292	508982.55	2280329.87	Картометрический	1.00	-
293	508986.10	2280342.16	Картометрический	1.00	-
294	509007.29	2280415.48	Картометрический	1.00	-
295	509010.43	2280438.95	Картометрический	1.00	-
296	509012.18	2280452.01	Картометрический	1.00	-
297	509014.78	2280481.43	Аналитический	0.10	-
298	508733.76	2280469.12	Картометрический	1.00	-
299	508668.11	2280565.24	Картометрический	1.00	-
300	508967.44	2280890.45	Картометрический	1.00	-
301	508958.56	2280932.07	Картометрический	1.00	-
302	508942.38	2281007.92	Аналитический	0.10	-
303	508886.26	2281013.18	Картометрический	1.00	-
304	508816.93	2281006.92	Картометрический	1.00	-
305	508480.56	2280730.59	Картометрический	1.00	-
306	508321.82	2280592.16	Картометрический	1.00	-
307	508185.26	2280466.18	Картометрический	1.00	-
308	508218.89	2280392.13	Картометрический	1.00	-
309	508297.80	2280312.28	Картометрический	1.00	-
310	508372.69	2280254.20	Картометрический	1.00	-
311	508459.65	2280205.25	Картометрический	1.00	-
312	508494.36	2280191.52	Картометрический	1.00	-
313	508612.50	2280121.26	Картометрический	1.00	-
314	508701.70	2280012.03	Картометрический	1.00	-
315	508750.15	2279949.05	Картометрический	1.00	-
316	508802.43	2279823.31	Картометрический	1.00	-
317	508852.22	2279703.78	Картометрический	1.00	-
318	508924.21	2279626.09	Аналитический	0.10	-
319	509038.96	2279519.47	Аналитический	0.10	-
320	509018.74	2279493.28	Аналитический	0.10	-

1	2	3	4	5	6
321	508872.65	2279584.09	Аналитический	0.10	-
322	508841.43	2279589.18	Картометрический	1.00	-
323	508780.69	2279532.17	Картометрический	1.00	-
324	508322.25	2279948.41	Картометрический	1.00	-
325	508235.57	2279950.29	Картометрический	1.00	-
326	508210.28	2279928.68	Картометрический	1.00	-
327	508044.88	2279733.24	Картометрический	1.00	-
328	508109.60	2279678.30	Картометрический	1.00	-
329	508119.22	2279632.72	Картометрический	1.00	-
330	508252.65	2279467.57	Картометрический	1.00	-
331	508173.20	2279412.22	Картометрический	1.00	-
332	508161.28	2279403.92	Картометрический	1.00	-
333	508188.73	2279375.72	Картометрический	1.00	-
334	508077.72	2279268.89	Картометрический	1.00	-
335	508128.94	2279205.36	Картометрический	1.00	-
336	508220.20	2279053.95	Картометрический	1.00	-
337	508317.95	2278891.75	Картометрический	1.00	-
338	508353.71	2278841.34	Картометрический	1.00	-
339	508330.44	2278829.88	Картометрический	1.00	-
340	508299.14	2278833.56	Картометрический	1.00	-
341	508245.47	2278812.65	Картометрический	1.00	-
342	508147.36	2278778.21	Картометрический	1.00	-
343	508033.38	2278730.78	Картометрический	1.00	-
344	507911.23	2278706.47	Картометрический	1.00	-
345	507877.41	2278686.98	Картометрический	1.00	-
346	507839.99	2278641.88	Картометрический	1.00	-
347	507760.14	2278589.11	Картометрический	1.00	-
348	507668.94	2278396.88	Картометрический	1.00	-
349	507721.88	2278336.36	Картометрический	1.00	-
350	507845.94	2278328.77	Картометрический	1.00	-
351	507886.36	2278342.89	Картометрический	1.00	-
352	507972.34	2278374.62	Картометрический	1.00	-
353	508073.59	2278339.28	Картометрический	1.00	-
354	508116.94	2278337.91	Картометрический	1.00	-
355	508176.28	2278359.08	Картометрический	1.00	-
356	508280.82	2278332.38	Картометрический	1.00	-
357	508316.30	2278334.40	Картометрический	1.00	-
358	508446.89	2278387.17	Картометрический	1.00	-
359	508529.62	2278408.53	Картометрический	1.00	-
360	508625.96	2278400.72	Картометрический	1.00	-
361	508700.17	2278415.12	Картометрический	1.00	-
362	508721.59	2278343.79	Картометрический	1.00	-
363	508693.48	2278321.16	Картометрический	1.00	-
364	508705.64	2278278.19	Картометрический	1.00	-
365	508666.45	2278205.50	Картометрический	1.00	-
366	508677.85	2278157.35	Картометрический	1.00	-
367	508801.68	2277995.56	Картометрический	1.00	-
368	508868.77	2277936.68	Картометрический	1.00	-

1	2	3	4	5	6
190	508892.97	2277928.35	Аналитический	0.10	-
3. Сведения о характерных точках части (частей) границы объекта					
Обозначение характерных точек части границы	Координаты, м		Метод определения координат характерной точки	Средняя квадратическая погрешность положения характерной точки (Mt), м	Описание обозначения точки на местности (при наличии)
	X	Y			
1	2	3	4	5	6
Часть №					
-	-	-	-	-	-



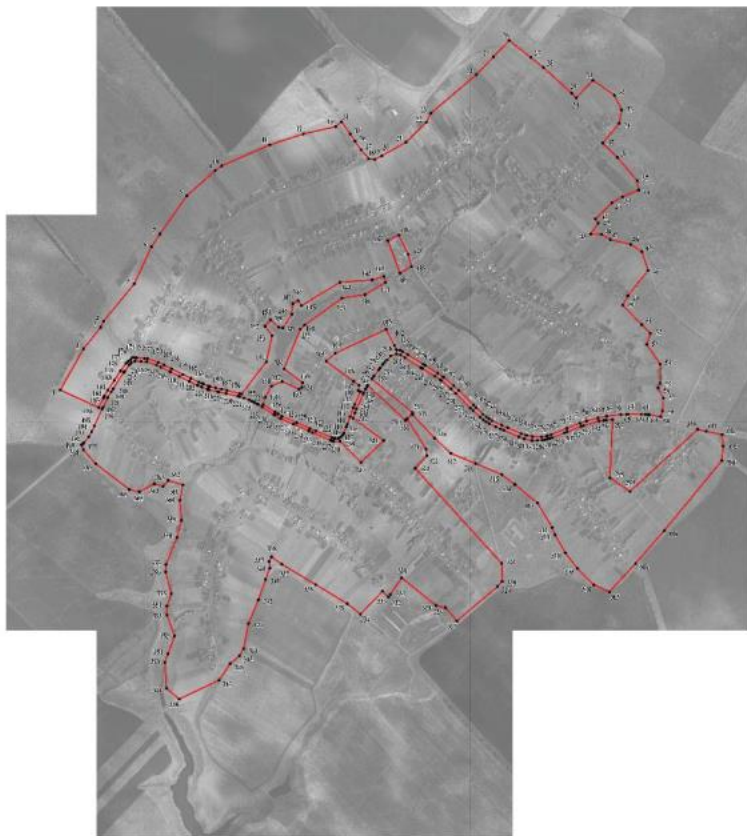

Масштаб 1:10000

Исходные условия для обозначения  
 границ территории этой зоны  
 характерные точки границ территории

Руководитель КУВР «Видео-сервис» в центре  
 Подпись: Ю.В. Шапкин Дата: 18 \_\_\_\_\_ 2022г.  
 Место для печати печати (при наличии), составленного согласно законодательства границе объекта



«ОПИСАНИЕ МЕСТОПОЛОЖЕНИЯ ГРАНИЦ

Зона сельскохозяйственного использования в границах населенного пункта  
села Александровка – СХ1/1

(наименование объекта, местоположение границ которого описано  
(далее - объект)

Раздел 1

Сведения об объекте

Сведения об объекте		
№ п/п	Характеристики объекта	Описание характеристик
1	2	3
1	Местоположение объекта	Воронежская область, Терновский муниципальный район, Александровское сельское поселение, село Александровка
2	Площадь объекта ± величина погрешности определения площади ( $P \pm \text{Дельта } P$ )	-
3	Иные характеристики объекта	-

Сведения о местоположении границ объекта					
1. Система координат: -					
2. Сведения о характерных точках границ объекта					
Обозначение характерных точек границ	Координаты, м		Метод определения координат характерной точки	Средняя квадратическая погрешность положения характерной точки (Mf), м	Описание обозначения точки на местности (при наличии)
	X	Y			
1	2	3	4	5	6
-	-	-	-	-	-
3. Сведения о характерных точках части (частей) границы объекта					
Обозначение характерных точек части границы	Координаты, м		Метод определения координат характерной точки	Средняя квадратическая погрешность положения характерной точки (Mf), м	Описание обозначения точки на местности (при наличии)
	X	Y			
1	2	3	4	5	6
Часть №					
-	-	-	-	-	-

Сведения о местоположении измененных (уточненных) границ объекта							
1. Система координат: МСК - 36, зона 2							
2. Сведения о характерных точках границ объекта							
Обозначение характерных точек границ	Существующие координаты, м		Измененные (уточненные) координаты, м		Метод определения координат характерной точки	Средняя квадратическая погрешность положения характерной точки (М), м	Описание обозначения точки на местности (при наличии)
	X	Y	X	Y			
1	2	3	4	5	6	7	8
1	509156.27	2277825.85	-	-	Картометрический	1.00	-
2	509072.02	2278010.51	-	-	Картометрический	1.00	-
3	509027.56	2277990.09	-	-	Картометрический	1.00	-
4	508962.56	2277960.24	-	-	Картометрический	1.00	-
5	508938.72	2277946.86	-	-	Картометрический	1.00	-
6	508937.84	2277946.14	-	-	Картометрический	1.00	-
7	508911.75	2277924.74	-	-	Картометрический	1.00	-
8	508906.90	2277918.93	-	-	Картометрический	1.00	-
9	508952.64	2277741.59	-	-	Картометрический	1.00	-
1	509156.27	2277825.85	-	-	Картометрический	1.00	-
10	509137.40	2278697.73	-	-	Картометрический	1.00	-
11	509292.48	2278816.12	-	-	Картометрический	1.00	-
12	509417.86	2278844.26	-	-	Картометрический	1.00	-
13	509463.01	2278810.73	-	-	Картометрический	1.00	-
14	509494.77	2278836.15	-	-	Картометрический	1.00	-
15	509458.20	2278876.98	-	-	Картометрический	1.00	-
16	509456.32	2278896.40	-	-	Картометрический	1.00	-
17	509521.73	2278938.16	-	-	Картометрический	1.00	-
18	509572.20	2278943.97	-	-	Картометрический	1.00	-
19	509586.63	2278969.08	-	-	Картометрический	1.00	-
20	509562.99	2278986.33	-	-	Картометрический	1.00	-
21	509674.90	2279170.74	-	-	Картометрический	1.00	-
22	509686.25	2279325.07	-	-	Картометрический	1.00	-
23	509703.09	2279382.12	-	-	Картометрический	1.00	-
24	509674.10	2279389.65	-	-	Картометрический	1.00	-
25	509615.85	2279291.31	-	-	Картометрический	1.00	-
26	509598.61	2279180.70	-	-	Картометрический	1.00	-
27	509469.56	2279000.91	-	-	Аналитический	0.10	-
28	509447.90	2278979.25	-	-	Аналитический	0.10	-
29	509259.30	2278901.98	-	-	Картометрический	1.00	-
30	509192.52	2278990.18	-	-	Картометрический	1.00	-
31	509169.94	2278987.76	-	-	Картометрический	1.00	-
32	509161.31	2278973.95	-	-	Картометрический	1.00	-
33	509197.38	2278893.01	-	-	Картометрический	1.00	-
34	509176.36	2278841.57	-	-	Картометрический	1.00	-

1	2	3	4	5	6	7	8
35	509122.47	2278811.41	-	-	Картометрический	1.00	-
36	509087.40	2278801.70	-	-	Картометрический	1.00	-
37	509095.99	2278788.39	-	-	Картометрический	1.00	-
38	509098.61	2278784.32	-	-	Картометрический	1.00	-
39	509110.77	2278761.44	-	-	Картометрический	1.00	-
40	509122.17	2278739.98	-	-	Картометрический	1.00	-
41	509132.84	2278712.96	-	-	Картометрический	1.00	-
42	509132.93	2278712.74	-	-	Картометрический	1.00	-
43	509133.06	2278712.41	-	-	Картометрический	1.00	-
10	509137.40	2278697.73	-	-	Картометрический	1.00	-
44	509018.74	2279493.28	-	-	Аналитический	0.10	-
45	509038.96	2279519.47	-	-	Аналитический	0.10	-
46	508924.21	2279626.09	-	-	Аналитический	0.10	-
47	508852.22	2279703.78	-	-	Картометрический	1.00	-
48	508802.43	2279823.31	-	-	Картометрический	1.00	-
49	508621.14	2279875.00	-	-	Картометрический	1.00	-
50	508354.20	2279945.51	-	-	Картометрический	1.00	-
51	508345.67	2279948.18	-	-	Картометрический	1.00	-
52	508327.95	2279971.58	-	-	Картометрический	1.00	-
53	508322.25	2279948.41	-	-	Картометрический	1.00	-
54	508780.69	2279532.17	-	-	Картометрический	1.00	-
55	508841.43	2279589.18	-	-	Картометрический	1.00	-
56	508872.65	2279584.09	-	-	Аналитический	0.10	-
44	509018.74	2279493.28	-	-	Аналитический	0.10	-
57	-	-	508652.63	2279678.14	Аналитический	0.10	-
58	-	-	508692.93	2279708.84	Аналитический	0.10	-
59	-	-	508703.31	2279695.22	Аналитический	0.10	-
60	-	-	508717.26	2279705.85	Аналитический	0.10	-
61	-	-	508706.88	2279719.48	Аналитический	0.10	-
62	-	-	508746.62	2279749.75	Аналитический	0.10	-
63	-	-	508744.17	2279752.21	Аналитический	0.10	-
64	508751.87	2279758.25	-	-	Аналитический	0.10	-
65	508656.52	2279862.82	-	-	Аналитический	0.10	-
66	508563.83	2279789.44	-	-	Аналитический	0.10	-
67	-	-	508569.01	2279783.15	Аналитический	0.10	-
68	-	-	508562.04	2279777.26	Аналитический	0.10	-
57	-	-	508652.63	2279678.14	Аналитический	0.10	-
69	509014.78	2280481.43	-	-	Картометрический	1.00	-
70	509019.15	2280538.55	-	-	Картометрический	1.00	-
71	509020.52	2280557.14	-	-	Картометрический	1.00	-
72	509020.52	2280620.33	-	-	Картометрический	1.00	-
73	509019.28	2280638.46	-	-	Картометрический	1.00	-
74	509019.24	2280638.96	-	-	Картометрический	1.00	-
75	509017.59	2280656.21	-	-	Картометрический	1.00	-
76	509008.37	2280710.27	-	-	Картометрический	1.00	-
77	509002.39	2280736.93	-	-	Картометрический	1.00	-
78	508986.99	2280805.60	-	-	Картометрический	1.00	-
79	508980.34	2280834.47	-	-	Картометрический	1.00	-



Рисунок 4

План границ объекта



Масштаб 1:10000

Используемые условные знаки и обозначения:

	границы территориальной зоны
	характерная точка границ территориальной зоны



Руководитель БУ «ВО – Нормативно-проектный центр

Подпись: *Ю.В. Шалагина* Дата: 18 мая 2022 г.

Место для отбора проб (при наличии) и/или составления описания местоположения границ объекта

«ОПИСАНИЕ МЕСТОПОЛОЖЕНИЯ ГРАНИЦ  
Зона ритуальных объектов села Александровка – СН1/1

(наименование объекта, местоположение границ которого описано  
(далее - объект)

Раздел 1

Сведения об объекте

Сведения об объекте		
№ п/п	Характеристики объекта	Описание характеристик
1	2	3
1	Местоположение объекта	Воронежская область, Терновский муниципальный район, Александровское сельское поселение, село Александровка
2	Площадь объекта $\pm$ величина погрешности определения площади ( $P \pm \text{Дельта } P$ )	-
3	Иные характеристики объекта	-

Сведения о местоположении границ объекта					
1. Система координат: -					
2. Сведения о характерных точках границ объекта					
Обозначение характерных точек границ	Координаты, м		Метод определения координат характерной точки	Средняя квадратическая погрешность положения характерной точки (Mf), м	Описание обозначения точки на местности (при наличии)
	X	Y			
1	2	3	4	5	6
-	-	-	-	-	-
3. Сведения о характерных точках части (частей) границы объекта					
Обозначение характерных точек части границы	Координаты, м		Метод определения координат характерной точки	Средняя квадратическая погрешность положения характерной точки (Mf), м	Описание обозначения точки на местности (при наличии)
	X	Y			
1	2	3	4	5	6
Часть №					
-	-	-	-	-	-



## План границ объекта

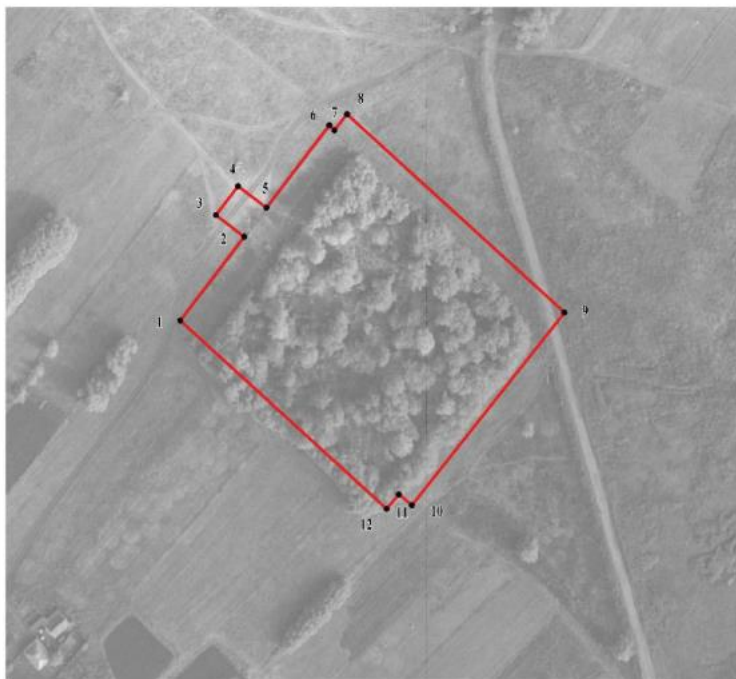

Масштаб 1:2000

Используемые условные знаки и обозначения:



границы территориальной зоны

• 1

характерная точка границ территориальной зоны

Руководитель БУВО «Нормативно-проектный центр»

Подпись Ю.В. Шалыгина Ю.В. Шалыгина Дата « 18 » \_\_\_\_\_ мая \_\_\_\_\_ 2022 г.

Место для оттиска печати (при наличии) лица, составившего описание местоположения границ объекта



«ОПИСАНИЕ МЕСТОПОЛОЖЕНИЯ ГРАНИЦ  
Зона улиц, дорог, инженерной и транспортной инфраструктуры  
за границами населенного пункта – ИТ1

(наименование объекта, местоположение границ которого описано  
(далее - объект)

Раздел 1

Сведения об объекте		
№ п/п	Характеристики объекта	Описание характеристик
1	2	3
1	Местоположение объекта	Воронежская область, Терновский муниципальный район, Александровское сельское поселение
2	Площадь объекта ± величина погрешности определения площади ( $P \pm \text{Дельта } P$ )	-
3	Иные характеристики объекта	-

Сведения о местоположении границ объекта					
1. Система координат: МСК - 36, зона 2					
2. Сведения о характерных точках границ объекта					
Обозначение характерных точек границ	Координаты, м		Метод определения координат характерной точки	Средняя квадратическая погрешность положения характерной точки (Mt), м	Описание обозначения точки на местности (при наличии)
	X	Y			
1	2	3	4	5	6
1	515011.73	2278587.74	Аналитический	0.10	-
2	515011.99	2278671.72	Аналитический	0.10	-
3	515002.38	2278686.26	Аналитический	0.10	-
4	514932.01	2278707.65	Аналитический	0.10	-
5	514883.88	2278721.63	Аналитический	0.10	-
6	514852.96	2278734.53	Аналитический	0.10	-
7	514547.71	2278895.53	Аналитический	0.10	-
8	514290.59	2279035.30	Аналитический	0.10	-
9	514113.27	2279140.68	Аналитический	0.10	-
10	514071.44	2279167.75	Аналитический	0.10	-
11	514019.66	2279202.75	Аналитический	0.10	-
12	513921.71	2279273.03	Аналитический	0.10	-
13	513830.51	2279344.83	Аналитический	0.10	-
14	513758.97	2279405.33	Аналитический	0.10	-
15	513643.63	2279514.11	Аналитический	0.10	-
16	513530.99	2279627.71	Аналитический	0.10	-
17	513040.57	2280111.96	Аналитический	0.10	-
18	512387.51	2280762.08	Аналитический	0.10	-
19	512256.53	2280891.10	Аналитический	0.10	-
20	512253.00	2280900.67	Аналитический	0.10	-
21	512250.52	2280907.42	Аналитический	0.10	-
22	512250.33	2280912.63	Аналитический	0.10	-
23	512255.17	2280920.27	Аналитический	0.10	-
24	512268.77	2280931.82	Аналитический	0.10	-
25	512260.49	2280942.50	Аналитический	0.10	-
26	512244.00	2280930.69	Аналитический	0.10	-
27	512237.49	2280929.01	Аналитический	0.10	-
28	512230.79	2280929.01	Аналитический	0.10	-
29	512220.39	2280931.46	Аналитический	0.10	-
30	512203.83	2280941.85	Аналитический	0.10	-
31	512058.38	2281086.19	Аналитический	0.10	-
32	511692.72	2281448.05	Аналитический	0.10	-
33	511592.29	2281546.95	Аналитический	0.10	-
34	511578.80	2281564.37	Аналитический	0.10	-

1	2	3	4	5	6
35	511571.04	2281572.15	Аналитический	0.10	-
36	511553.49	2281585.48	Аналитический	0.10	-
37	511346.46	2281789.46	Аналитический	0.10	-
38	511104.89	2282005.14	Аналитический	0.10	-
39	511021.97	2282076.69	Аналитический	0.10	-
40	510955.72	2282127.80	Аналитический	0.10	-
41	510850.20	2282204.66	Аналитический	0.10	-
42	510816.80	2282228.15	Аналитический	0.10	-
43	510749.76	2282273.00	Аналитический	0.10	-
44	510687.54	2282313.10	Аналитический	0.10	-
45	510625.71	2282351.33	Аналитический	0.10	-
46	510569.84	2282384.64	Аналитический	0.10	-
47	510491.39	2282429.43	Аналитический	0.10	-
48	510344.12	2282508.92	Аналитический	0.10	-
49	510132.82	2282610.60	Аналитический	0.10	-
50	510069.78	2282642.70	Аналитический	0.10	-
51	510037.19	2282662.33	Аналитический	0.10	-
52	509919.38	2282718.23	Аналитический	0.10	-
53	509872.08	2282736.70	Аналитический	0.10	-
54	509334.86	2282986.21	Аналитический	0.10	-
55	509182.42	2283061.45	Аналитический	0.10	-
56	508699.94	2283289.75	Аналитический	0.10	-
57	508646.02	2283324.92	Аналитический	0.10	-
58	508606.90	2283337.90	Аналитический	0.10	-
59	508600.33	2283340.08	Аналитический	0.10	-
60	508605.43	2283343.86	Аналитический	0.10	-
61	508616.30	2283350.04	Аналитический	0.10	-
62	508623.74	2283354.43	Аналитический	0.10	-
63	508631.73	2283359.29	Аналитический	0.10	-
64	508637.12	2283362.05	Аналитический	0.10	-
65	508633.46	2283373.02	Аналитический	0.10	-
66	508626.15	2283369.25	Аналитический	0.10	-
67	508617.88	2283364.23	Аналитический	0.10	-
68	508610.58	2283359.94	Аналитический	0.10	-
69	508599.53	2283353.63	Аналитический	0.10	-
70	508593.61	2283349.69	Аналитический	0.10	-
71	508587.21	2283343.99	Аналитический	0.10	-
72	508582.61	2283345.92	Аналитический	0.10	-
73	508498.90	2283381.08	Аналитический	0.10	-
74	508408.92	2283423.31	Аналитический	0.10	-
75	508387.10	2283437.79	Аналитический	0.10	-
76	508372.60	2283445.76	Аналитический	0.10	-
77	508365.56	2283450.98	Аналитический	0.10	-
78	508358.17	2283465.46	Аналитический	0.10	-
79	508354.76	2283472.70	Аналитический	0.10	-
80	508343.00	2283510.61	Аналитический	0.10	-
81	508330.64	2283505.92	Аналитический	0.10	-
82	508334.35	2283483.66	Аналитический	0.10	-

1	2	3	4	5	6
83	508330.16	2283477.77	Аналитический	0.10	-
84	508323.60	2283473.96	Аналитический	0.10	-
85	508316.04	2283474.88	Аналитический	0.10	-
86	508297.27	2283482.47	Аналитический	0.10	-
87	508225.65	2283522.15	Аналитический	0.10	-
88	508118.23	2283582.02	Аналитический	0.10	-
89	508097.42	2283559.22	Аналитический	0.10	-
90	508117.90	2283547.80	Аналитический	0.10	-
91	508117.47	2283547.18	Аналитический	0.10	-
92	508097.89	2283512.38	Аналитический	0.10	-
93	508078.55	2283477.40	Аналитический	0.10	-
94	508132.39	2283447.20	Аналитический	0.10	-
95	508130.47	2283443.72	Аналитический	0.10	-
96	508147.86	2283433.85	Аналитический	0.10	-
97	508149.73	2283437.48	Аналитический	0.10	-
98	508185.76	2283418.77	Аналитический	0.10	-
99	508226.94	2283487.05	Аналитический	0.10	-
100	508327.99	2283434.10	Аналитический	0.10	-
101	508349.18	2283413.13	Аналитический	0.10	-
102	508361.55	2283380.12	Аналитический	0.10	-
103	508367.07	2283360.11	Аналитический	0.10	-
104	508393.64	2283263.71	Аналитический	0.10	-
105	508420.21	2283167.30	Аналитический	0.10	-
106	508446.78	2283070.90	Аналитический	0.10	-
107	508458.40	2283028.75	Аналитический	0.10	-
108	508473.89	2282974.64	Аналитический	0.10	-
109	508501.41	2282878.50	Аналитический	0.10	-
110	508513.24	2282837.18	Аналитический	0.10	-
111	508528.55	2282782.26	Аналитический	0.10	-
112	508555.40	2282685.93	Аналитический	0.10	-
113	508582.25	2282589.60	Аналитический	0.10	-
114	508606.58	2282502.33	Аналитический	0.10	-
115	508608.95	2282493.23	Аналитический	0.10	-
116	508634.20	2282396.47	Аналитический	0.10	-
117	508659.45	2282299.71	Аналитический	0.10	-
118	508663.38	2282284.67	Аналитический	0.10	-
119	508670.83	2282253.11	Аналитический	0.10	-
120	508682.42	2282202.39	Аналитический	0.10	-
121	508704.69	2282104.90	Аналитический	0.10	-
122	508705.47	2282101.48	Аналитический	0.10	-
123	508725.91	2282007.18	Аналитический	0.10	-
124	508747.10	2281909.45	Аналитический	0.10	-
125	508768.28	2281811.72	Аналитический	0.10	-
126	508789.47	2281713.99	Аналитический	0.10	-
127	508810.66	2281616.26	Аналитический	0.10	-
128	508831.84	2281518.53	Аналитический	0.10	-
129	508853.03	2281420.80	Аналитический	0.10	-
130	508874.21	2281323.07	Аналитический	0.10	-

1	2	3	4	5	6
131	508895.40	2281225.34	Аналитический	0.10	-
132	508916.58	2281127.61	Аналитический	0.10	-
133	508933.26	2281050.69	Аналитический	0.10	-
134	508937.70	2281029.87	Аналитический	0.10	-
135	508942.38	2281007.92	Аналитический	0.10	-
136	508951.78	2281008.53	Аналитический	0.10	-
137	508962.00	2281009.21	Аналитический	0.10	-
138	508954.69	2281043.46	Аналитический	0.10	-
139	508950.97	2281060.88	Аналитический	0.10	-
140	508933.56	2281141.20	Аналитический	0.10	-
141	508912.38	2281238.93	Аналитический	0.10	-
142	508891.19	2281336.66	Аналитический	0.10	-
143	508870.01	2281434.39	Аналитический	0.10	-
144	508848.82	2281532.12	Аналитический	0.10	-
145	508827.64	2281629.85	Аналитический	0.10	-
146	508806.45	2281727.58	Аналитический	0.10	-
147	508785.27	2281825.31	Аналитический	0.10	-
148	508764.08	2281923.04	Аналитический	0.10	-
149	508742.90	2282020.77	Аналитический	0.10	-
150	508723.26	2282111.38	Аналитический	0.10	-
151	508721.65	2282118.49	Аналитический	0.10	-
152	508699.51	2282216.01	Аналитический	0.10	-
153	508688.92	2282262.66	Аналитический	0.10	-
154	508681.67	2282290.99	Аналитический	0.10	-
155	508675.87	2282313.16	Аналитический	0.10	-
156	508650.56	2282409.91	Аналитический	0.10	-
157	508625.25	2282506.65	Аналитический	0.10	-
158	508625.09	2282507.24	Аналитический	0.10	-
159	508598.32	2282602.95	Аналитический	0.10	-
160	508571.38	2282699.26	Аналитический	0.10	-
161	508544.43	2282795.56	Аналитический	0.10	-
162	508531.22	2282842.80	Аналитический	0.10	-
163	508517.27	2282891.80	Аналитический	0.10	-
164	508489.88	2282987.97	Аналитический	0.10	-
165	508476.76	2283034.06	Аналитический	0.10	-
166	508462.80	2283084.24	Аналитический	0.10	-
167	508435.99	2283180.58	Аналитический	0.10	-
168	508409.19	2283276.92	Аналитический	0.10	-
169	508382.38	2283373.26	Аналитический	0.10	-
170	508379.10	2283395.09	Аналитический	0.10	-
171	508388.98	2283399.40	Аналитический	0.10	-
172	508396.58	2283400.20	Аналитический	0.10	-
173	508485.48	2283355.76	Аналитический	0.10	-
174	508563.47	2283313.57	Аналитический	0.10	-
175	508572.55	2283316.33	Аналитический	0.10	-
176	508581.65	2283311.47	Аналитический	0.10	-
177	508584.09	2283303.40	Аналитический	0.10	-
178	508710.96	2283245.10	Аналитический	0.10	-

1	2	3	4	5	6
179	508988.13	2283121.55	Аналитический	0.10	-
180	508993.54	2283120.12	Аналитический	0.10	-
181	509145.48	2283047.35	Аналитический	0.10	-
182	509157.08	2283041.05	Аналитический	0.10	-
183	509162.36	2283035.97	Аналитический	0.10	-
184	509168.30	2283015.93	Аналитический	0.10	-
185	509169.42	2283002.12	Аналитический	0.10	-
186	509181.12	2283001.89	Аналитический	0.10	-
187	509182.35	2283015.01	Аналитический	0.10	-
188	509184.02	2283020.11	Аналитический	0.10	-
189	509187.54	2283021.91	Аналитический	0.10	-
190	509191.39	2283022.31	Аналитический	0.10	-
191	509194.68	2283021.52	Аналитический	0.10	-
192	509326.15	2282961.20	Аналитический	0.10	-
193	509914.64	2282686.63	Аналитический	0.10	-
194	509927.63	2282668.79	Аналитический	0.10	-
195	509949.64	2282662.75	Аналитический	0.10	-
196	509962.62	2282655.75	Аналитический	0.10	-
197	509979.82	2282644.34	Аналитический	0.10	-
198	510033.40	2282628.40	Аналитический	0.10	-
199	510129.22	2282586.60	Аналитический	0.10	-
200	510334.34	2282489.39	Аналитический	0.10	-
201	510485.30	2282409.47	Аналитический	0.10	-
202	510558.88	2282366.98	Аналитический	0.10	-
203	510614.63	2282333.28	Аналитический	0.10	-
204	510676.04	2282294.82	Аналитический	0.10	-
205	510737.79	2282254.49	Аналитический	0.10	-
206	510804.32	2282209.44	Аналитический	0.10	-
207	510839.38	2282184.51	Аналитический	0.10	-
208	510941.73	2282109.92	Аналитический	0.10	-
209	511007.68	2282059.06	Аналитический	0.10	-
210	511059.57	2282015.58	Аналитический	0.10	-
211	511069.49	2281993.35	Аналитический	0.10	-
212	511056.69	2281974.21	Аналитический	0.10	-
213	511064.81	2281966.31	Аналитический	0.10	-
214	511085.95	2281980.13	Аналитический	0.10	-
215	511109.78	2281973.22	Аналитический	0.10	-
216	511338.15	2281765.74	Аналитический	0.10	-
217	511519.77	2281585.07	Аналитический	0.10	-
218	511546.82	2281550.99	Аналитический	0.10	-
219	511557.54	2281540.37	Аналитический	0.10	-
220	511568.83	2281536.32	Аналитический	0.10	-
221	511676.09	2281430.43	Аналитический	0.10	-
222	512047.17	2281060.46	Аналитический	0.10	-
223	512183.03	2280924.43	Аналитический	0.10	-
224	512194.35	2280912.74	Аналитический	0.10	-
225	512197.74	2280899.16	Аналитический	0.10	-
226	512193.74	2280891.78	Аналитический	0.10	-

1	2	3	4	5	6
227	512184.25	2280880.43	Аналитический	0.10	-
228	512152.99	2280877.16	Аналитический	0.10	-
229	511809.63	2280603.57	Аналитический	2.50	-
230	511710.66	2280524.70	Аналитический	0.30	-
231	511588.96	2280426.29	Аналитический	0.30	-
232	511461.24	2280327.96	Аналитический	0.30	-
233	511337.06	2280223.16	Аналитический	0.30	-
234	511193.86	2280113.66	Аналитический	0.30	-
235	510918.31	2279880.93	Картометрический	1.00	-
236	510716.98	2279739.87	Картометрический	1.00	-
237	510284.24	2279372.34	Картометрический	1.00	-
238	510269.42	2279343.67	Картометрический	1.00	-
239	510266.31	2279337.66	Картометрический	1.00	-
240	510279.73	2279339.76	Аналитический	0.10	-
241	510336.12	2279400.43	Аналитический	0.10	-
242	510456.71	2279505.80	Аналитический	0.10	-
243	510508.84	2279536.73	Картометрический	1.00	-
244	510735.34	2279722.87	Картометрический	1.00	-
245	510771.78	2279748.90	Картометрический	1.00	-
246	510819.95	2279782.75	Картометрический	1.00	-
247	510877.22	2279816.59	Аналитический	0.30	-
248	510935.80	2279860.85	Аналитический	0.30	-
249	511476.52	2280293.65	Картометрический	5.00	-
250	512191.81	2280871.53	Аналитический	0.10	-
251	512205.47	2280879.87	Аналитический	0.10	-
252	512214.22	2280879.87	Аналитический	0.10	-
253	512226.75	2280878.77	Аналитический	0.10	-
254	512227.29	2280878.72	Аналитический	0.10	-
255	512235.90	2280869.84	Аналитический	0.10	-
256	512365.96	2280742.26	Аналитический	0.10	-
257	513017.21	2280102.12	Аналитический	0.10	-
258	513017.19	2280100.46	Аналитический	0.10	-
259	513020.47	2280097.13	Аналитический	0.10	-
260	513022.31	2280097.11	Аналитический	0.10	-
261	513027.08	2280092.42	Аналитический	0.10	-
262	513514.18	2279606.01	Аналитический	0.10	-
263	513626.32	2279496.06	Аналитический	0.10	-
264	513743.01	2279389.78	Аналитический	0.10	-
265	513816.27	2279326.57	Аналитический	0.10	-
266	513907.25	2279253.81	Аналитический	0.10	-
267	514004.47	2279182.90	Аналитический	0.10	-
268	514055.95	2279147.77	Аналитический	0.10	-
269	514105.44	2279114.77	Аналитический	0.10	-
270	514166.52	2279076.65	Аналитический	0.10	-
271	514220.18	2279044.72	Аналитический	0.10	-
272	514288.19	2279006.91	Аналитический	0.10	-
273	514548.68	2278870.72	Аналитический	0.10	-
274	514857.27	2278704.59	Аналитический	0.10	-

1	2	3	4	5	6
275	514890.47	2278688.89	Аналитический	0.10	-
276	514901.47	2278680.64	Аналитический	0.10	-
277	514909.40	2278674.08	Аналитический	0.10	-
278	514917.15	2278667.60	Аналитический	0.10	-
279	514925.15	2278661.03	Аналитический	0.10	-
280	514932.85	2278654.56	Аналитический	0.10	-
281	514939.95	2278648.36	Аналитический	0.10	-
282	514946.88	2278642.20	Аналитический	0.10	-
283	514953.79	2278635.61	Аналитический	0.10	-
284	514960.63	2278628.69	Аналитический	0.10	-
285	514986.58	2278599.01	Аналитический	0.10	-
1	515011.73	2278587.74	Аналитический	0.10	-
286	507575.84	2276440.65	Аналитический	0.10	-
287	507598.29	2276462.65	Аналитический	0.10	-
288	507669.70	2276532.65	Аналитический	0.10	-
289	507713.37	2276575.45	Аналитический	0.10	-
290	507720.70	2276582.17	Аналитический	0.10	-
291	507741.30	2276602.45	Аналитический	0.10	-
292	507789.10	2276649.49	Аналитический	0.10	-
293	507811.95	2276673.21	Аналитический	0.10	-
294	507844.83	2276707.36	Аналитический	0.10	-
295	507880.47	2276746.04	Аналитический	0.10	-
296	507937.20	2276807.58	Аналитический	0.10	-
297	507948.11	2276819.69	Аналитический	0.10	-
298	507996.51	2276873.38	Аналитический	0.10	-
299	508014.92	2276894.09	Аналитический	0.10	-
300	508081.37	2276968.83	Аналитический	0.10	-
301	508097.75	2276987.26	Аналитический	0.10	-
302	508127.40	2277021.57	Аналитический	0.10	-
303	508147.16	2277044.14	Аналитический	0.10	-
304	508213.02	2277119.38	Аналитический	0.10	-
305	508278.89	2277194.63	Аналитический	0.10	-
306	508344.75	2277269.87	Аналитический	0.10	-
307	508374.52	2277303.88	Аналитический	0.10	-
308	508410.37	2277345.33	Аналитический	0.10	-
309	508475.78	2277420.97	Аналитический	0.10	-
310	508541.20	2277496.61	Аналитический	0.10	-
311	508606.61	2277572.25	Аналитический	0.10	-
312	508672.03	2277647.88	Аналитический	0.10	-
313	508737.44	2277723.52	Аналитический	0.10	-
314	508802.85	2277799.16	Аналитический	0.10	-
315	508814.01	2277812.06	Аналитический	0.10	-
316	508867.97	2277875.05	Аналитический	0.10	-
317	508879.08	2277888.02	Аналитический	0.10	-
318	508895.31	2277905.06	Аналитический	0.10	-
319	508906.90	2277918.93	Аналитический	0.10	-
320	508900.08	2277923.54	Аналитический	0.10	-

1	2	3	4	5	6
321	508892.97	2277928.35	Аналитический	0.10	-
322	508874.16	2277908.60	Картометрический	1.00	-
323	508833.55	2277862.28	Картометрический	1.00	-
324	508800.39	2277824.45	Картометрический	1.00	-
325	508767.88	2277786.86	Картометрический	1.00	-
326	508702.47	2277711.22	Картометрический	1.00	-
327	508637.05	2277635.58	Картометрический	1.00	-
328	508571.64	2277559.95	Картометрический	1.00	-
329	508506.23	2277484.31	Картометрический	1.00	-
330	508440.81	2277408.67	Картометрический	1.00	-
331	508375.40	2277333.03	Картометрический	1.00	-
332	508361.10	2277316.50	Картометрический	1.00	-
333	508309.59	2277257.74	Картометрический	1.00	-
334	508243.67	2277182.54	Картометрический	1.00	-
335	508177.76	2277107.34	Картометрический	1.00	-
336	508113.87	2277034.46	Картометрический	1.00	-
337	508111.84	2277032.14	Картометрический	1.00	-
338	508083.75	2277000.13	Картометрический	1.00	-
339	508045.66	2276957.17	Картометрический	5.00	-
340	507982.25	2276885.66	Картометрический	5.00	-
341	507979.29	2276882.38	Картометрический	5.00	-
342	507923.69	2276820.76	Картометрический	5.00	-
343	507912.19	2276808.23	Картометрический	5.00	-
344	507844.60	2276734.53	Картометрический	5.00	-
345	507831.29	2276720.02	Картометрический	5.00	-
346	507775.76	2276662.00	Картометрический	5.00	-
347	507775.70	2276661.94	Картометрический	5.00	-
348	507706.38	2276594.20	Картометрический	5.00	-
349	507704.16	2276592.19	Картометрический	5.00	-
350	507701.12	2276589.43	Картометрический	5.00	-
351	507632.54	2276522.41	Картометрический	5.00	-
352	507561.03	2276452.51	Картометрический	5.00	-
353	507557.34	2276448.91	Картометрический	5.00	-
354	507562.26	2276446.71	Картометрический	5.00	-
355	507567.52	2276444.36	Картометрический	5.00	-
286	507575.84	2276440.65	Аналитический	0.10	-

## 3. Сведения о характерных точках части (частей) границы объекта

Обозначение характерных точек части границы	Координаты, м		Метод определения координат характерной точки	Средняя квадратическая погрешность положения характерной точки (Мт), м	Описание обозначения точки на местности (при наличии)
	X	Y			
1	2	3	4	5	6
Часть №					
-	-	-	-	-	-



## Раздел 4

## План границ объекта

## Схема расположения листов плана границ объекта

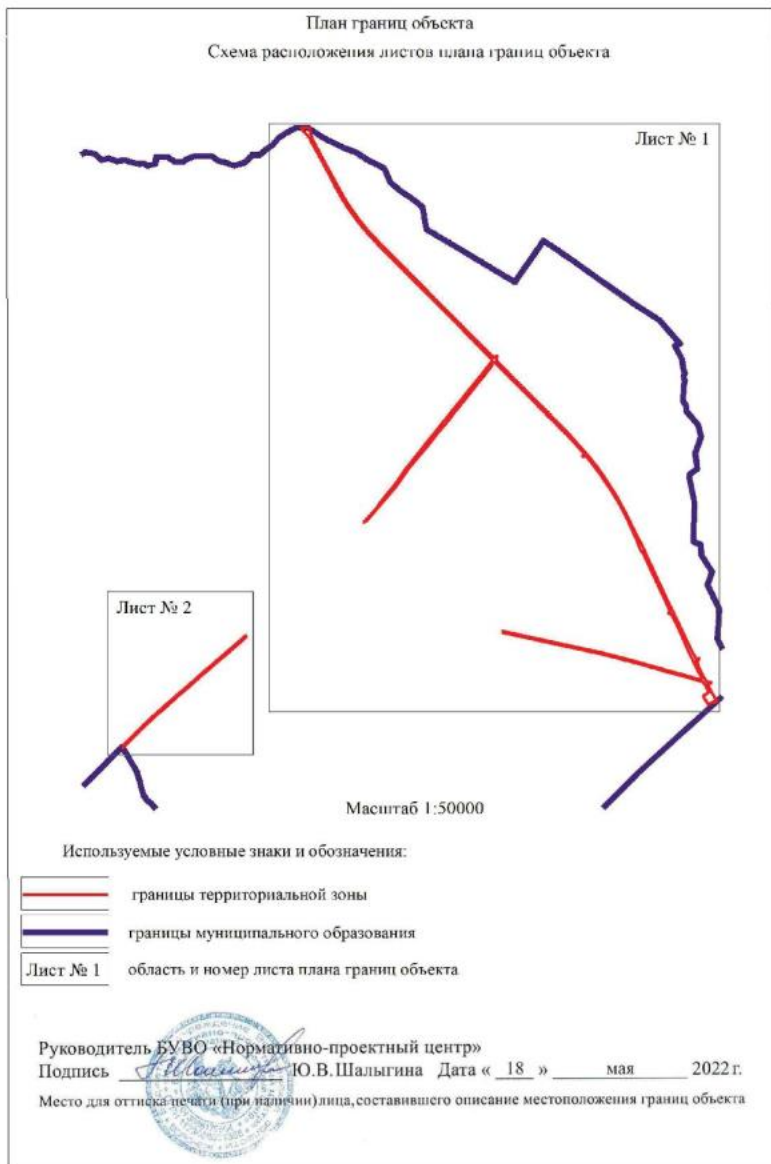





Пояснение условных знаков и обозначений.

- граница территории земельной зоны
- граница муниципальной территории
- 18 — контрольная точка границ территории земельной зоны

Руководитель ДУ «УП» Портнягин Проектный номер  
 Подпись Портнягин Ю.В. Шахматов Дата « 18 » мая 2022 г.

Место для подписей и печати при предоставлении, уточнении и внесении изменений в границы области

Масштаб 1:1000