

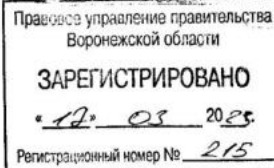

ДЕПАРТАМЕНТ
АРХИТЕКТУРЫ И ГРАДОСТРОИТЕЛЬСТВА
ВОРОНЕЖСКОЙ ОБЛАСТИ



ПРИКАЗ

10.03.2023

№ 45-01-04/147

г. Воронеж

**О внесении изменений в правила землепользования и застройки
Русскогвоздёвского сельского поселения Рамонского муниципального
района Воронежской области**

В соответствии с Градостроительным кодексом Российской Федерации, Федеральным законом от 06.10.2003 № 131-ФЗ «Об общих принципах организации местного самоуправления в Российской Федерации», законами Воронежской области от 07.07.2006 № 61-ОЗ «О регулировании градостроительной деятельности в Воронежской области», от 20.12.2018 № 173-ОЗ «О перераспределении полномочий по утверждению правил землепользования и застройки между органами местного самоуправления поселений Воронежской области, городского округа город Нововоронеж, Борисоглебского городского округа и исполнительными органами государственной власти Воронежской области», постановлениями Правительства Воронежской области от 31.12.2014 № 1240 «Об утверждении Положения о департаменте архитектуры и градостроительства Воронежской области», от 19.10.2022 № 753 «Об определении случаев принятия решений по вопросам градостроительной деятельности без проведения общественных обсуждений или публичных слушаний», приказом департамента архитектуры и градостроительства Воронежской области от 27.09.2022 № 45-01-04/993 «О подготовке проектов о внесении изменений в правила землепользования и

застройки поселений Аннинского, Бобровского, Богучарского, Бутурлиновского, Верхнемамонского, Верхнехавского, Воробьёвского, Калачеевского, Каменского, Каширского, Лискинского, Нижнедевицкого, Новоусманского, Новохопёрского, Павловского, Панинского, Поворинского, Подгоренского, Рамонского, Россошанского, Семилукского, Терновского, Хохольского муниципальных районов Воронежской области», с учетом заключения о результатах публичных слушаний от 25.11.2022

п р и к а з ы в а ю:

1. Внести в правила землепользования и застройки Русскогвоздёвского сельского поселения Рамонского муниципального района Воронежской области, утвержденные приказом департамента архитектуры и градостроительства Воронежской области от 12.02.2021 № 45-01-04/130 «Об утверждении правил землепользования и застройки Русскогвоздёвского сельского поселения Рамонского муниципального района Воронежской области» (в редакции приказа департамента архитектуры и градостроительства Воронежской области от 05.07.2022 № 45-01-04/690) (далее – Правила) следующие изменения:

1.1. В подпункте 1 пункта 7 раздела 2 части I Правил слова «пунктом 6.1 статьи 26.3 Федерального закона от 06.10.1999 № 184-ФЗ «Об общих принципах организации законодательных (представительных) и исполнительных органов государственной власти субъектов Российской Федерации» заменить словами «частью 3 статьи 6 Федерального закона от 21.12.2021 № 414-ФЗ «Об общих принципах организации публичной власти в субъектах Российской Федерации».

1.2. В пункте 17 части II Правил:

1.2.1. В подпункте 1 карту градостроительного зонирования территории Русскогвоздёвского сельского поселения Рамонского муниципального района Воронежской области изложить в редакции согласно приложению № 1 к настоящему приказу.

1.2.2. В подпункте 2 карту градостроительного зонирования с отображением зон с особыми условиями использования территории Русскогвоздёвского сельского поселения Рамонского муниципального района Воронежской области изложить в редакции согласно приложению № 2 к настоящему приказу.

1.2.3. В подпункте 3 карту градостроительного зонирования с отображением зон с отображением зон приаэродромных территорий Русскогвоздёвского сельского поселения Рамонского муниципального района Воронежской области изложить в редакции согласно приложению № 3 к настоящему приказу.

1.2.4. После подпункта 3 дополнить подпунктом 3.1 следующего содержания:

«3.1. Рамонский муниципальный район Воронежской области, согласно постановлению Правительства Воронежской области от 07.09.2022 № 606 «Об утверждении Перечня муниципальных образований Воронежской области, на территориях которых проходили боевые действия в период Великой Отечественной войны 1941 - 1945 годов и могут находиться непогребенные останки погибших при защите Отечества в период Великой Отечественной войны 1941 - 1945 годов», является территорией, на которой проходили боевые действия в период Великой Отечественной войны 1941 - 1945 годов и могут находиться непогребенные останки погибших при защите Отечества в период Великой Отечественной войны 1941 - 1945 годов.

В связи этим, на территории Русскогвоздёвского сельского поселения Рамонского муниципального района Воронежской области необходимо обеспечивать соблюдение требований Закона Российской Федерации от 14.01.1993 № 4292-1 «Об увековечении памяти погибших при защите Отечества» и Закона Воронежской области от 29.04.2016 № 45-ОЗ «Об отдельных мерах по поддержке проведения поисковой работы на территории Воронежской области».

1.3. В пункте 21 части III Правил:

1.3.1. Дополнить таблицу подпункта 1 после строки 3 строкой 3¹ следующего содержания:

«

3 ¹	2.7.2	Размещение гаражей для собственных нужд	не подлежат установлению
----------------	-------	---	--------------------------

».

1.3.2. Дополнить таблицу подпункта 10 после строки 5 строками 5¹-5² следующего содержания:

«

5 ¹	11.0	Водные объекты	не подлежат установлению
5 ²	11.1	Общее пользование водными объектами	не подлежат установлению

».

1.4. В приложении № 4 к Правилам:

1.4.1. Описание местоположения границ производственной зоны за границами населенных пунктов – П1 изложить в редакции согласно приложению № 4 к настоящему приказу.

1.4.2. Описание местоположения границ зоны садоводства и огородничества за границами населенных пунктов – СО1 изложить в редакции согласно приложению № 5 к настоящему приказу.

2. Контроль исполнения настоящего приказа возложить на заместителя руководителя департамента архитектуры и градостроительства Воронежской области – начальника отдела территориального планирования Беляеву С.М.

Руководитель департамента
архитектуры и градостроительства
Воронежской области



А.А. Еренков



ПРАВИЛА ЗЕМЛЕПОЛЬЗОВАНИЯ И ЗАСТРОЙКИ

Карта градостроительного зонирования территории

Русскогвоздévского сельского поселения Рамонского муниципального района Воронежской области

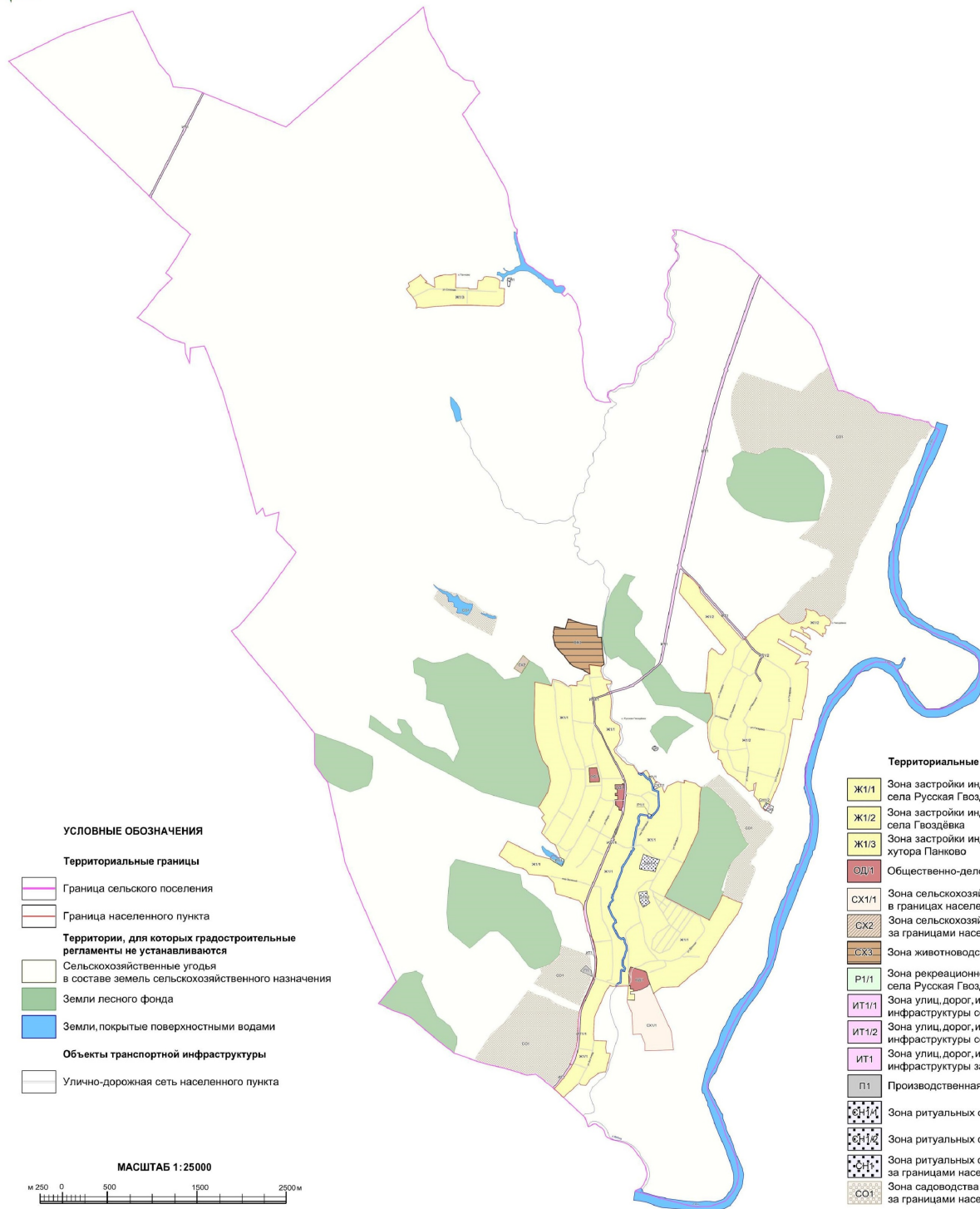

УСЛОВНЫЕ ОБОЗНАЧЕНИЯ

Территориальные границы

- Граница сельского поселения
- Граница населенного пункта

Территории, для которых градостроительные регламенты не устанавливаются

- Сельскохозяйственные угодья в составе земель сельскохозяйственного назначения
- Земли лесного фонда
- Земли, покрытые поверхностными водами

Объекты транспортной инфраструктуры

- Улично-дорожная сеть населенного пункта

МАСШТАБ 1:25000



Территориальные зоны

- Ж1/1 Зона застройки индивидуальными жилыми домами села Русская Гвоздévка
- Ж1/2 Зона застройки индивидуальными жилыми домами села Гвоздévка
- Ж1/3 Зона застройки индивидуальными жилыми домами хутора Панково
- ОД1/1 Общественно-деловая зона села Русская Гвоздévка
- СХ1/1 Зона сельскохозяйственного использования в границах населенного пункта села Русская Гвоздévка
- СХ2 Зона сельскохозяйственного производства за границами населенных пунктов
- СХ3 Зона животноводства за границами населенных пунктов
- Р1/1 Зона рекреационного назначения - объектов отдыха села Русская Гвоздévка
- ИТ1/1 Зона улиц, дорог, инженерной и транспортной инфраструктуры села Русская Гвоздévка
- ИТ1/2 Зона улиц, дорог, инженерной и транспортной инфраструктуры села Гвоздévка
- ИТ1 Зона улиц, дорог, инженерной и транспортной инфраструктуры за границами населенных пунктов
- П1 Производственная зона за границами населенных пунктов
- РИ1/1 Зона ритуальных объектов села Русская Гвоздévка
- РИ1/2 Зона ритуальных объектов села Гвоздévка
- РИ1/3 Зона ритуальных объектов за границами населенных пунктов
- СО1/1 Зона садоводства и огородничества за границами населенных пунктов





ПРАВИЛА ЗЕМЛЕПОЛЬЗОВАНИЯ И ЗАСТРОЙКИ

Карта градостроительного зонирования с отображением зон с особыми условиями использования территории
Русскоговзвдévского сельского поселения Рамонского муниципального района Воронежской области

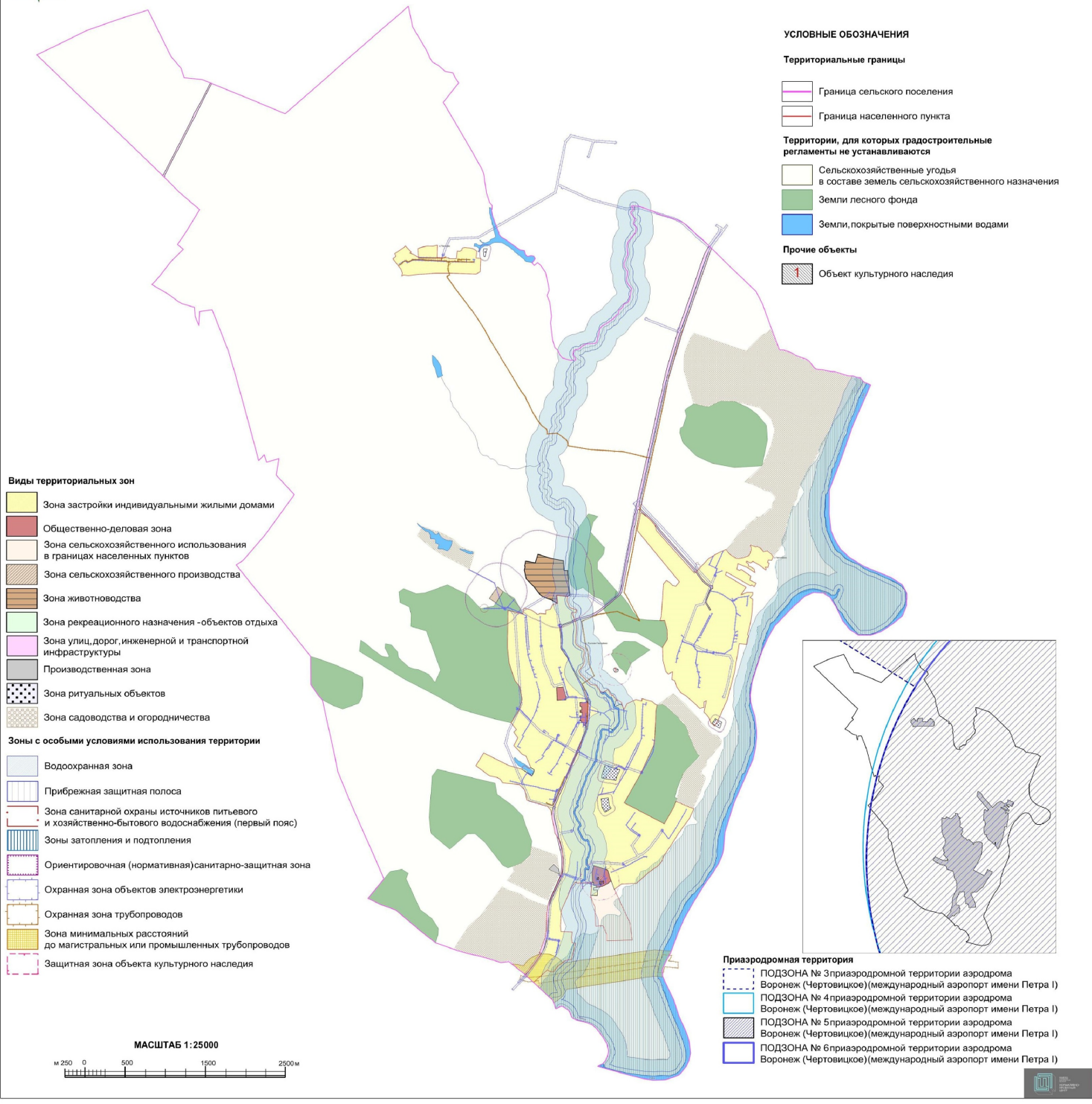



ПРАВИЛА ЗЕМЛЕПОЛЬЗОВАНИЯ И ЗАСТРОЙКИ

Карта градостроительного зонирования с отображением зон приаэродромных территорий
Русскоговздёвского сельского поселения Рамонского муниципального района Воронежской области

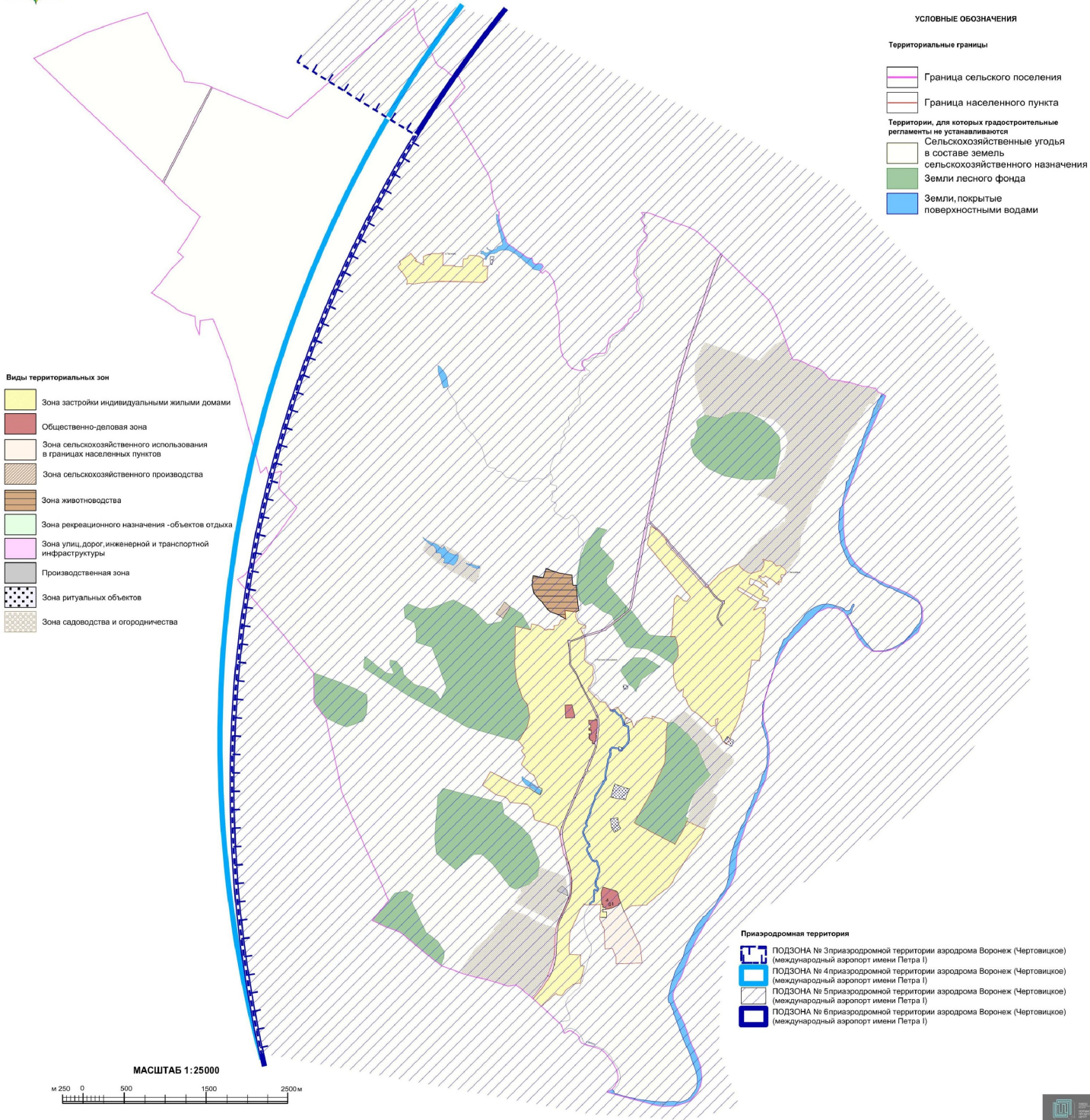

«ОПИСАНИЕ МЕСТОПОЛОЖЕНИЯ ГРАНИЦ

Производственная зона за границами населенных пунктов - П1

(наименование объекта, местоположение границ которого описано
(далее - объект)

Раздел 1

Сведения об объекте		
№ п/п	Характеристики объекта	Описание характеристик
1	2	3
1	Местоположение объекта	Воронежская область, Рамонский муниципальный район, Русскоговзвёздское сельское поселение
2	Площадь объекта \pm величина погрешности определения площади ($P \pm \text{Дельта } P$)	-
3	Иные характеристики объекта	-

Сведения о местоположении границ объекта					
1. Система координат: МСК - 36, зона 1					
2. Сведения о характерных точках границ объекта					
Обозначение характерных точек границ	Координаты, м		Метод определения координат характерной точки	Средняя квадратическая погрешность положения характерной точки (Mt), м	Описание обозначения точки на местности (при наличии)
	X	Y			
1	2	3	4	5	6
-	-	-	-	-	-
3. Сведения о характерных точках части (частей) границы объекта					
Обозначение характерных точек части границы	Координаты, м		Метод определения координат характерной точки	Средняя квадратическая погрешность положения характерной точки (Mt), м	Описание обозначения точки на местности (при наличии)
	X	Y			
1	2	3	4	5	6
Часть №					
-	-	-	-	-	-

Раздел 4

План границ объекта

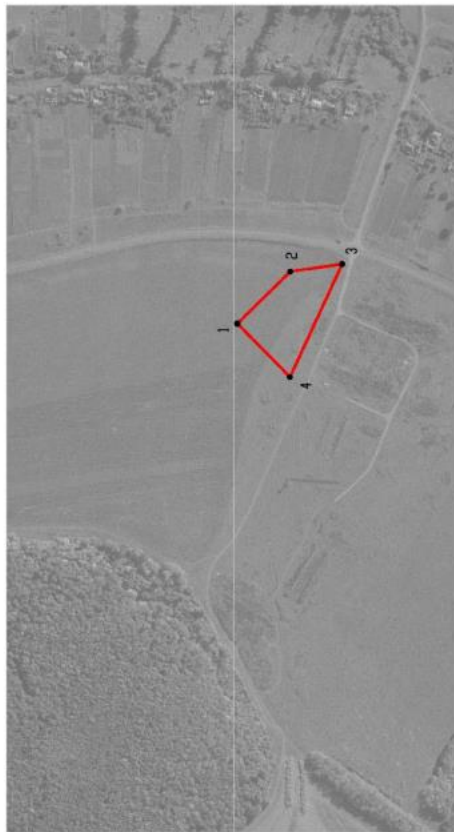

Масштаб 1:5000

Используемые условные знаки и обозначения:



границы территориальной зоны



характерная точка границ территориальной зоны

Руководитель БУВО «Нормативно-проектный центр»



Подпись Ю.В. Шалыгина Дата « 19 » _____ декабря _____ 2022 г.

Место для оттиска печати (при наличии) лица, составившего описание местоположения границ объекта

«ОПИСАНИЕ МЕСТОПОЛОЖЕНИЯ ГРАНИЦ

Зона садоводства и огородничества за границами населенных пунктов - СО1

(наименование объекта, местоположение границ которого описано
(далее - объект)

Раздел 1

Сведения об объекте		
№ п/п	Характеристики объекта	Описание характеристик
1	2	3
1	Местоположение объекта	Воронежская область, Рамонский муниципальный район, Русскоговзвёдское сельское поселение
2	Площадь объекта ± величина погрешности определения площади ($P \pm \text{Дельта } P$)	-
3	Иные характеристики объекта	-

Сведения о местоположении границ объекта					
1. Система координат: МСК - 36, зона 1					
2. Сведения о характерных точках границ объекта					
Обозначение характерных точек границ	Координаты, м		Метод определения координат характерной точки	Средняя квадратическая погрешность положения характерной точки (Mt), м	Описание обозначения точки на местности (при наличии)
	X	Y			
1	2	3	4	5	6
-	-	-	-	-	-
3. Сведения о характерных точках части (частей) границы объекта					
Обозначение характерных точек части границы	Координаты, м		Метод определения координат характерной точки	Средняя квадратическая погрешность положения характерной точки (Mt), м	Описание обозначения точки на местности (при наличии)
	X	Y			
1	2	3	4	5	6
Часть №					
-	-	-	-	-	-

Сведения о местоположении измененных (уточненных) границ объекта

1. Система координат: МСК - 36, зона 1

2. Сведения о характерных точках границ объекта

Обозначение характерных точек границ	Существующие координаты, м		Измененные (уточненные) координаты, м		Метод определения координат характерной точки	Средняя квадратическая погрешность положения характерной точки (M), м	Описание обозначения точки на местности (при наличии)
	X	Y	X	Y			
1	2	3	4	5	6	7	8
1	535595.18	1292364.33	-	-	Картометрический	5.00	-
2	535388.34	1292964.78	-	-	Картометрический	5.00	-
3	535372.74	1293028.54	-	-	Аналитический	0.20	-
4	535412.85	1293049.33	-	-	Аналитический	0.20	-
5	535571.16	1293211.91	-	-	Аналитический	0.20	-
6	535608.02	1293288.26	-	-	Аналитический	0.20	-
7	535657.01	1293327.28	-	-	Аналитический	0.20	-
8	535651.36	1293331.42	-	-	Аналитический	0.20	-
9	535388.08	1293430.75	-	-	Картометрический	5.00	-
10	535388.55	1293483.27	-	-	Картометрический	5.00	-
11	535355.43	1293578.97	-	-	Картометрический	5.00	-
12	535322.86	1293628.90	-	-	Картометрический	5.00	-
13	535314.96	1293649.14	-	-	Картометрический	5.00	-
14	535299.81	1293687.92	-	-	Картометрический	5.00	-
15	535270.58	1293769.97	-	-	Картометрический	5.00	-
16	535241.88	1293805.41	-	-	Картометрический	5.00	-
17	535167.33	1293867.40	-	-	Картометрический	5.00	-
18	535147.73	1293894.99	-	-	Картометрический	5.00	-
19	535141.16	1293970.55	-	-	Картометрический	5.00	-
20	535120.15	1294076.96	-	-	Картометрический	5.00	-
21	535117.15	1294126.17	-	-	Картометрический	5.00	-
22	535066.12	1294283.31	-	-	Аналитический	0.20	-
23	535064.64	1294322.10	-	-	Аналитический	0.20	-
24	535063.57	1294350.29	-	-	Аналитический	0.20	-
25	535047.66	1294390.50	-	-	Аналитический	0.20	-
26	535042.17	1294441.47	-	-	Аналитический	0.20	-
27	534995.64	1294473.96	-	-	Аналитический	0.20	-
28	534984.74	1294497.24	-	-	Аналитический	0.20	-
29	534919.57	1294439.70	-	-	Аналитический	0.20	-
30	534852.77	1294411.35	-	-	Аналитический	0.20	-
31	534864.44	1294382.89	-	-	Аналитический	0.20	-
32	534859.64	1294370.61	-	-	Аналитический	0.20	-
33	534853.47	1294353.86	-	-	Аналитический	0.20	-
34	534823.74	1294334.31	-	-	Аналитический	0.20	-

1	2	3	4	5	6	7	8
35	534654.92	1294239.33	-	-	Аналитический	0.20	-
36	534570.34	1294185.08	-	-	Аналитический	0.20	-
37	534522.31	1294128.51	-	-	Аналитический	0.20	-
38	534269.25	1294003.71	-	-	Картометрический	5.00	-
39	534188.39	1293968.58	-	-	Картометрический	5.00	-
40	533986.46	1293874.18	-	-	Картометрический	5.00	-
41	533839.56	1293796.71	-	-	Картометрический	5.00	-
42	533681.40	1293685.78	-	-	Аналитический	0.20	-
43	533624.86	1293668.12	-	-	Аналитический	0.20	-
44	533606.66	1293667.74	-	-	Аналитический	0.20	-
45	533538.40	1293646.41	-	-	Картометрический	5.00	-
46	533485.15	1293610.81	-	-	Картометрический	5.00	-
47	533440.23	1293603.85	-	-	Картометрический	5.00	-
48	533399.24	1293594.31	-	-	Картометрический	5.00	-
49	533362.40	1293575.58	-	-	Картометрический	5.00	-
50	533227.42	1293525.26	-	-	Картометрический	5.00	-
51	533030.40	1293509.97	-	-	Картометрический	5.00	-
52	532817.33	1293352.79	-	-	Картометрический	5.00	-
53	532850.89	1293330.02	-	-	Аналитический	0.30	-
54	532890.49	1293279.00	-	-	Аналитический	0.30	-
55	532880.44	1293229.92	-	-	Аналитический	0.30	-
56	532920.90	1293196.48	-	-	Аналитический	0.30	-
57	532945.06	1293151.30	-	-	Аналитический	0.30	-
58	532936.39	1293135.81	-	-	Аналитический	0.30	-
59	532964.33	1293070.62	-	-	Аналитический	0.30	-
60	532958.13	1293065.25	-	-	Аналитический	0.30	-
61	532946.33	1293072.64	-	-	Аналитический	0.30	-
62	532932.58	1293076.73	-	-	Аналитический	0.30	-
63	532904.44	1293076.83	-	-	Аналитический	0.30	-
64	532859.11	1293064.33	-	-	Аналитический	0.30	-
65	532831.69	1293048.35	-	-	Аналитический	0.30	-
66	532823.99	1293031.22	-	-	Аналитический	0.30	-
67	532804.95	1292973.85	-	-	Аналитический	0.30	-
68	532793.23	1292925.92	-	-	Аналитический	0.30	-
69	532794.71	1292902.35	-	-	Аналитический	0.30	-
70	532802.76	1292880.94	-	-	Аналитический	0.30	-
71	532844.26	1292817.53	-	-	Аналитический	0.30	-
72	532858.21	1292799.71	-	-	Аналитический	0.30	-
73	532879.83	1292783.30	-	-	Аналитический	0.30	-
74	532895.75	1292777.83	-	-	Аналитический	0.30	-
75	532907.48	1292764.37	-	-	Картометрический	1.00	-
76	532950.44	1292810.98	-	-	Картометрический	5.00	-
77	533021.20	1292862.06	-	-	Картометрический	5.00	-
78	533117.47	1292930.19	-	-	Картометрический	5.00	-
79	533142.70	1292969.55	-	-	Картометрический	5.00	-
80	533158.99	1292996.00	-	-	Картометрический	5.00	-
81	533167.43	1293009.69	-	-	Картометрический	5.00	-
82	533175.05	1293003.93	-	-	Картометрический	5.00	-

1	2	3	4	5	6	7	8
83	533206.35	1293017.70	-	-	Картометрический	5.00	-
84	533287.52	1293131.14	-	-	Картометрический	5.00	-
85	533315.23	1293143.69	-	-	Картометрический	5.00	-
86	533306.66	1293162.24	-	-	Картометрический	5.00	-
87	533313.03	1293191.02	-	-	Картометрический	5.00	-
88	533357.40	1293248.77	-	-	Картометрический	5.00	-
89	533402.32	1293292.40	-	-	Картометрический	5.00	-
90	533409.26	1293308.93	-	-	Картометрический	5.00	-
91	533408.77	1293333.75	-	-	Картометрический	5.00	-
92	533414.22	1293337.72	-	-	Картометрический	5.00	-
93	533427.22	1293337.27	-	-	Картометрический	5.00	-
94	533437.46	1293336.25	-	-	Аналитический	0.20	-
95	533451.66	1293338.57	-	-	Картометрический	5.00	-
96	533463.76	1293341.26	-	-	Картометрический	5.00	-
97	533473.91	1293344.62	-	-	Картометрический	5.00	-
98	533476.91	1293346.34	-	-	Картометрический	5.00	-
99	533487.39	1293349.06	-	-	Аналитический	0.30	-
100	533538.46	1293382.98	-	-	Картометрический	5.00	-
101	533572.58	1293372.10	-	-	Картометрический	5.00	-
102	533629.43	1293308.28	-	-	Картометрический	5.00	-
103	533642.13	1293241.63	-	-	Картометрический	5.00	-
104	533658.81	1293216.58	-	-	Картометрический	5.00	-
105	533717.07	1293104.21	-	-	Картометрический	5.00	-
106	533747.77	1292996.59	-	-	Картометрический	5.00	-
107	533946.96	1293213.06	-	-	Аналитический	0.30	-
108	534186.50	1293323.12	-	-	Аналитический	0.20	-
109	534390.53	1293373.20	-	-	Картометрический	5.00	-
110	534528.87	1293330.46	-	-	Картометрический	5.00	-
111	534622.69	1293246.07	-	-	Картометрический	5.00	-
112	534672.54	1293178.04	-	-	Картометрический	5.00	-
113	534723.68	1292945.33	-	-	Аналитический	0.20	-
114	534728.74	1292928.76	-	-	Аналитический	0.20	-
115	534746.15	1292871.32	-	-	Аналитический	0.30	-
116	534753.04	1292699.39	-	-	Аналитический	0.30	-
117	534679.67	1292543.92	-	-	Аналитический	0.30	-
118	534716.87	1292362.10	-	-	Аналитический	0.30	-
119	535131.36	1292239.97	-	-	Картометрический	5.00	-
120	535275.14	1292238.94	-	-	Аналитический	0.30	-
121	535312.14	1292241.25	-	-	Аналитический	0.30	-
122	535359.56	1292250.50	-	-	Аналитический	0.30	-
123	535413.91	1292271.32	-	-	Аналитический	0.30	-
124	535485.61	1292301.38	-	-	Аналитический	0.30	-
125	535535.34	1292321.04	-	-	Аналитический	0.30	-
1	535595.18	1292364.33	-	-	Картометрический	5.00	-
126	530973.81	1291905.39	-	-	Аналитический	2.50	-
127	531115.23	1292106.51	-	-	Аналитический	0.20	-
128	530984.73	1292256.14	-	-	Аналитический	0.20	-

1	2	3	4	5	6	7	8
129	530962.13	1292275.87	-	-	Аналитический	0.20	-
130	530939.53	1292295.60	-	-	Аналитический	0.20	-
131	530916.93	1292315.33	-	-	Аналитический	0.20	-
132	530878.98	1292352.87	-	-	Аналитический	0.20	-
133	530858.88	1292370.42	-	-	Аналитический	0.20	-
134	530818.68	1292405.51	-	-	Аналитический	0.20	-
135	530801.11	1292420.86	-	-	Аналитический	0.20	-
136	530781.01	1292438.40	-	-	Аналитический	0.20	-
137	530760.91	1292455.95	-	-	Аналитический	0.20	-
138	530672.51	1292537.34	-	-	Аналитический	0.20	-
139	530641.71	1292564.93	-	-	Аналитический	0.20	-
140	530626.60	1292578.02	-	-	Аналитический	0.20	-
141	530611.45	1292590.86	-	-	Аналитический	0.20	-
142	530592.54	1292659.05	-	-	Аналитический	0.20	-
143	530526.75	1292712.21	-	-	Картометрический	1.00	-
144	530487.33	1292697.99	-	-	Картометрический	1.00	-
145	530406.52	1292632.28	-	-	Картометрический	1.00	-
146	530388.03	1292620.42	-	-	Картометрический	1.00	-
147	530377.10	1292611.08	-	-	Картометрический	1.00	-
148	530347.35	1292587.04	-	-	Картометрический	1.00	-
149	530340.22	1292583.73	-	-	Картометрический	1.00	-
150	530288.75	1292523.30	-	-	Картометрический	1.00	-
151	530256.03	1292518.58	-	-	Картометрический	1.00	-
152	530244.68	1292513.97	-	-	Картометрический	1.00	-
153	530230.13	1292517.82	-	-	Картометрический	1.00	-
154	530226.19	1292518.01	-	-	Картометрический	1.00	-
155	530222.24	1292515.95	-	-	Картометрический	1.00	-
156	530169.87	1292467.13	-	-	Картометрический	1.00	-
157	530122.38	1292450.40	-	-	Картометрический	1.00	-
158	530102.73	1292480.25	-	-	Картометрический	1.00	-
159	530099.47	1292484.87	-	-	Картометрический	1.00	-
160	530095.40	1292490.64	-	-	Картометрический	1.00	-
161	530094.88	1292490.98	-	-	Картометрический	1.00	-
162	530080.46	1292500.81	-	-	Картометрический	1.00	-
163	530075.09	1292503.90	-	-	Картометрический	1.00	-
164	530060.09	1292505.32	-	-	Картометрический	1.00	-
165	530024.31	1292495.76	-	-	Картометрический	1.00	-
166	530022.78	1292495.13	-	-	Картометрический	1.00	-
167	530002.35	1292486.75	-	-	Картометрический	1.00	-
168	529969.94	1292473.28	-	-	Картометрический	1.00	-
169	529923.50	1292455.57	-	-	Картометрический	1.00	-
170	529893.91	1292446.40	-	-	Картометрический	1.00	-
171	529875.91	1292438.78	-	-	Аналитический	0.20	-
172	529857.17	1292428.22	-	-	Аналитический	0.20	-
173	529821.23	1292411.75	-	-	Аналитический	0.20	-
174	529785.66	1292395.44	-	-	Аналитический	0.20	-
175	529766.62	1292386.72	-	-	Аналитический	0.20	-
176	529747.97	1292378.17	-	-	Аналитический	0.20	-



1	2	3	4	5	6	7	8
177	529729.45	1292367.57	-	-	Аналитический	0.20	-
178	529690.82	1292348.76	-	-	Аналитический	0.20	-
179	529696.92	1292326.00	-	-	Аналитический	0.20	-
180	529766.89	1292163.69	-	-	Картометрический	1.00	-
181	529778.00	1292140.97	-	-	Картометрический	1.00	-
182	529814.30	1292152.90	-	-	Аналитический	2.50	-
183	529864.32	1292166.84	-	-	Аналитический	2.50	-
184	529923.79	1292180.67	-	-	Картометрический	1.00	-
185	530036.51	1292212.40	-	-	Картометрический	1.00	-
186	530055.35	1292209.22	-	-	Картометрический	1.00	-
187	530124.05	1292228.60	-	-	Аналитический	2.50	-
188	530174.10	1292272.99	-	-	Аналитический	2.50	-
189	530195.82	1292292.25	-	-	Аналитический	2.50	-
190	530238.10	1292338.72	-	-	Аналитический	2.50	-
191	530241.85	1292341.88	-	-	Аналитический	2.50	-
192	530302.00	1292395.56	-	-	Аналитический	2.50	-
193	530325.96	1292417.46	-	-	Аналитический	2.50	-
194	530343.50	1292435.67	-	-	Аналитический	2.50	-
195	530349.43	1292429.47	-	-	Аналитический	2.50	-
196	530353.30	1292422.94	-	-	Аналитический	2.50	-
197	530359.75	1292414.98	-	-	Аналитический	2.50	-
198	530370.31	1292405.81	-	-	Аналитический	2.50	-
199	530393.51	1292390.60	-	-	Аналитический	2.50	-
200	530425.72	1292374.15	-	-	Аналитический	2.50	-
201	530488.62	1292348.45	-	-	Аналитический	2.50	-
202	530526.42	1292331.72	-	-	Аналитический	2.50	-
203	530546.26	1292323.43	-	-	Аналитический	2.50	-
204	530599.05	1292297.29	-	-	Аналитический	2.50	-
205	530622.41	1292292.37	-	-	Аналитический	2.50	-
206	530654.00	1292285.64	-	-	Аналитический	2.50	-
207	530674.72	1292278.00	-	-	Аналитический	2.50	-
208	530696.25	1292267.99	-	-	Аналитический	2.50	-
209	530710.08	1292259.78	-	-	Аналитический	2.50	-
210	530725.77	1292246.57	-	-	Аналитический	2.50	-
211	530744.59	1292230.12	-	-	Аналитический	2.50	-
212	530754.11	1292218.75	-	-	Аналитический	2.50	-
213	530766.79	1292204.50	-	-	Аналитический	2.50	-
214	530774.86	1292197.33	-	-	Аналитический	2.50	-
215	530803.22	1292179.24	-	-	Аналитический	2.50	-
216	530817.47	1292169.47	-	-	Аналитический	2.50	-
217	530838.24	1292150.74	-	-	Аналитический	2.50	-
218	530847.05	1292140.73	-	-	Аналитический	2.50	-
219	530850.78	1292134.97	-	-	Аналитический	2.50	-
220	530853.64	1292130.76	-	-	Аналитический	2.50	-
221	530861.97	1292119.16	-	-	Аналитический	2.50	-
222	530867.42	1292113.51	-	-	Аналитический	2.50	-
223	530881.92	1292101.14	-	-	Аналитический	2.50	-
224	530890.38	1292092.02	-	-	Аналитический	2.50	-

1	2	3	4	5	6	7	8
225	530905.91	1292073.00	-	-	Аналитический	2.50	-
226	530930.31	1292048.58	-	-	Аналитический	2.50	-
227	530934.73	1292043.22	-	-	Аналитический	2.50	-
228	530946.79	1292030.21	-	-	Аналитический	2.50	-
229	530980.02	1291974.37	-	-	Аналитический	2.50	-
126	530973.81	1291905.39	-	-	Аналитический	2.50	-
230	528713.10	1289969.70	-	-	Аналитический	0.30	-
231	528677.78	1290033.08	-	-	Аналитический	0.20	-
232	528663.18	1290070.25	-	-	Картометрический	1.00	-
233	528640.10	1290159.35	-	-	Картометрический	1.00	-
234	528608.33	1290223.70	-	-	Картометрический	1.00	-
235	528568.90	1290281.54	-	-	Картометрический	1.00	-
236	528537.09	1290351.24	-	-	Картометрический	1.00	-
237	528510.54	1290423.11	-	-	Картометрический	1.00	-
238	528490.40	1290500.28	-	-	Картометрический	1.00	-
239	528472.69	1290540.61	-	-	Картометрический	1.00	-
240	528426.84	1290533.75	-	-	Картометрический	1.00	-
241	528386.27	1290527.68	-	-	Картометрический	1.00	-
242	528175.71	1290523.62	-	-	Картометрический	1.00	-
243	528076.13	1290505.55	-	-	Картометрический	1.00	-
244	527895.97	1290435.74	-	-	Картометрический	1.00	-
245	527893.79	1290441.68	-	-	Аналитический	1.00	-
246	527842.63	1290408.74	-	-	Аналитический	1.00	-
247	527816.04	1290390.48	-	-	Аналитический	1.00	-
248	527747.26	1290343.29	-	-	Аналитический	1.00	-
249	527658.53	1290270.89	-	-	Аналитический	1.00	-
250	527653.41	1290264.94	-	-	Аналитический	1.00	-
251	527633.53	1290244.83	-	-	Аналитический	1.00	-
252	527785.75	1290055.08	-	-	Картометрический	1.00	-
253	527772.82	1289958.91	-	-	Картометрический	5.00	-
254	527772.46	1289956.24	-	-	Картометрический	5.00	-
255	527850.10	1289702.35	-	-	Картометрический	5.00	-
256	527871.47	1289606.93	-	-	Картометрический	5.00	-
257	527882.50	1289546.70	-	-	Картометрический	5.00	-
258	527924.88	1289403.31	-	-	Картометрический	5.00	-
259	527928.65	1289392.89	-	-	Картометрический	5.00	-
260	527937.58	1289375.80	-	-	Аналитический	0.30	-
261	527971.49	1289391.26	-	-	Аналитический	0.30	-
262	528029.08	1289424.04	-	-	Аналитический	0.30	-
263	528229.73	1289558.63	-	-	Аналитический	0.30	-
264	528354.35	1289704.47	-	-	Аналитический	0.30	-
230	528713.10	1289969.70	-	-	Аналитический	0.30	-
265	-	-	529215.69	1290333.73	Картометрический	1.00	-
266	-	-	529202.08	1290375.80	Картометрический	1.00	-
267	-	-	529101.55	1290656.06	Картометрический	1.00	-
268	-	-	529065.28	1290661.12	Картометрический	1.00	-

Рис. 6
План границ объекта



Исключены: условная зона в обозначении:

-  граница государственной зоны
-  границы коммунального образования
-  территория (участок) земли с государственной зоной

Масштаб 1:8000

Руководитель СВНО «Нормализационный центр
Полтавы» _____ Ю.В. Шапченко Дата « 19 » _____ декабря _____ 2022 г.
Место для печати (подпись, дата) от должности начальника административной группы объекта

