

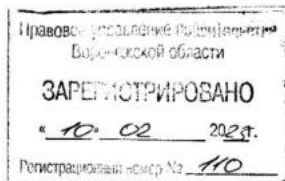

ДЕПАРТАМЕНТ
АРХИТЕКТУРЫ И ГРАДОСТРОИТЕЛЬСТВА
ВОРОНЕЖСКОЙ ОБЛАСТИ



ПРИКАЗ

25.01.2023

№ 45-01-04/46

г. Воронеж

**О внесении изменений в правила землепользования и застройки
Скорицкого сельского поселения Реньёвского муниципального района
Воронежской области**

В соответствии с Градостроительным кодексом Российской Федерации, Федеральным законом от 06.10.2003 № 131-ФЗ «Об общих принципах организации местного самоуправления в Российской Федерации», законами Воронежской области от 07.07.2006 № 61-ОЗ «О регулировании градостроительной деятельности в Воронежской области», от 20.12.2018 № 173-ОЗ «О перераспределении полномочий по утверждению правил землепользования и застройки между органами местного самоуправления поселений Воронежской области, городского округа город Нововоронеж, Борисоглебского городского округа и исполнительными органами государственной власти Воронежской области», постановлением Правительства Воронежской области от 31.12.2014 № 1240 «Об утверждении Положения о департаменте архитектуры и градостроительства Воронежской области», на основании приказа департамента архитектуры и градостроительства Воронежской области от 04.10.2021 № 45-01-04/1088 «О подготовке проектов о внесении изменений в правила землепользования и

застройки поселений Аннинского, Бобровского, Богучарского, Бутурлиновского, Грибановского, Калачеевского, Кантемировского, Лискинского, Нижнедевицкого, Новоусманского, Новохопёрского, Острогожского, Панинского, Петропавловского, Поворинского, Подгоренского, Рамонского, Репьёвского, Россошанского, Терновского, Эртильского, Верхнемамонского, Верхнехавского, Каменского, Павловского, Хохольского муниципальных районов Воронежской области» (в редакции приказа департамента архитектуры и градостроительства Воронежской области от 01.12.2021 № 45-01-04/1286), с учетом заключения о результатах публичных слушаний от 11.04.2022

п р и к а з ы в а ю:

1. Внести в правила землепользования и застройки Скорицкого сельского поселения Репьёвского муниципального района Воронежской области, утвержденные приказом департамента архитектуры и градостроительства Воронежской области от 30.07.2021 № 45-01-04/884 «Об утверждении правил землепользования и застройки Скорицкого сельского поселения Репьёвского муниципального района Воронежской области» (далее – Правила) следующие изменения:

1.1. В подпункте 1 пункта 17 части II карту градостроительного зонирования территории Скорицкого сельского поселения Репьёвского муниципального района Воронежской области изложить в редакции согласно приложению № 1 к настоящему приказу.

1.2. В подпункте 2 пункта 17 части II карту градостроительного зонирования с отображением зон с особыми условиями использования территории Скорицкого сельского поселения Репьёвского муниципального района Воронежской области изложить в редакции согласно приложению № 2 к настоящему приказу.

1.3. В пункте 21 части III:

1.3.1. В подпункте 1:

1.3.1.1. Строки 1-3 таблицы изложить в следующей редакции:

«

1	2.1	Для индивидуального жилищного строительства	400	5000	50%	3 этажа*	3 метра**
2	2.3	Блокированная жилая застройка	80	3000	50%	3 этажа*	3 метра**, 0 метров – при примыкании к соседним зданиям
3	2.2	Для ведения личного подсобного хозяйства (приусадебный земельный участок)	300	5000	30%	3 этажа*	3 метра**

».

1.3.1.2. Дополнить таблицу после строки 5 строкой 5¹ следующего содержания:

«

5 ¹	2.7.2	Размещение гаражей для собственных нужд	не подлежат установлению				
----------------	-------	---	--------------------------	--	--	--	--

».

1.3.1.3. Дополнить таблицу после строки 16 строкой 16¹ следующего содержания:

«

16 ¹	12.0	Земельные участки (территории) общего пользования	не подлежат установлению				
-----------------	------	---	--------------------------	--	--	--	--

».

1.3.1.4. После таблицы дополнить абзацами следующего содержания:

«* для вспомогательных видов – 1 этаж;

** от вспомогательных видов – 1 метр.

Не допускается размещать со стороны улицы вспомогательные строения, за исключением гаражей. Допускается блокировка хозяйственных построек на смежных земельных участках по взаимному согласию домовладельцев с учетом требований пожарной безопасности.».

1.3.2. В подпункте 1 и далее по тексту слова «, устанавливаемые в соответствии с законодательством Российской Федерации, определяются пунктом» заменить словами «в зонах с особыми условиями использования территории устанавливаются в соответствии с законодательством Российской Федерации. Перечень зон с особыми условиями использования территории и основания установления ограничений приведены в пункте».

1.3.3. В подпункте 2:

1.3.3.1. Дополнить таблицу после строки 21 строкой 21¹ следующего содержания:

«

21 ¹	12.0	Земельные участки (территории) общего пользования	не подлежат установлению
-----------------	------	---	--------------------------

».

1.3.3.2. Строки 24-25 таблицы изложить в следующей редакции:

«

24	2.1	Для индивидуального жилищного строительства	300	1000	50%	3 этажа*	3 метра**
25	2.2	Для ведения личного подсобного хозяйства (приусадебный земельный участок)	300	5000	40%	3 этажа*	3 метра**

».

1.3.3.3. После таблицы дополнить абзацами следующего содержания:

«* для вспомогательных видов – 1 этаж;

** от вспомогательных видов – 1 метр.

Не допускается размещать со стороны улицы вспомогательные строения, за исключением гаражей. Допускается блокировка хозяйственных построек на смежных земельных участках по взаимному согласию домовладельцев с учетом требований пожарной безопасности.».

1.3.4. Таблицу подпункта 3 после строки 16 дополнить строкой 16¹ следующего содержания:

«

16 ¹	12.0	Земельные участки (территории) общего пользования	не подлежат установлению
-----------------	------	---	--------------------------

».

1.3.5. В подпункте 4:

1.3.5.1. Дополнить таблицу после строки 3 строкой 3¹ следующего содержания:

«

3 ¹	12.0	Земельные участки (территории) общего пользования	не подлежат установлению
----------------	------	---	--------------------------

».

1.3.5.2. Дополнить таблицу после строки 6 строками 7-10 следующего содержания:

«

7	4.9.1.1	Заправка транспортных средств	не подлежат установлению			1 этаж	3 метра
8	4.9.1.2	Обеспечение дорожного отдыха	600	не подлежит установлению	45%	3 этажа	3 метра
9	4.9.1.3	Автомобильные мойки	не подлежат установлению			1 этаж	3 метра
10	4.9.1.4	Ремонт автомобилей	не подлежат установлению			1 этаж	3 метра

».

1.3.6. Таблицу подпункта 5 после строки 13 дополнить строкой 13¹ следующего содержания:

«

13 ¹	12.0	Земельные участки (территории) общего пользования	не подлежат установлению				
-----------------	------	---	--------------------------	--	--	--	--

».

1.3.7. Таблицу подпункта 6 после строки 18 дополнить строкой 18¹ следующего содержания:

«

18 ¹	12.0	Земельные участки (территории) общего пользования	не подлежат установлению				
-----------------	------	---	--------------------------	--	--	--	--

».

1.3.8. Таблицу подпункта 7 после строки 8 дополнить строкой 8¹ следующего содержания:

«

8 ¹	12.0	Земельные участки (территории) общего пользования	не подлежат установлению				
----------------	------	---	--------------------------	--	--	--	--

».

1.3.9. Таблицу подпункта 8 после строки 5 дополнить строками 5¹-5² следующего содержания:

«

5 ¹	12.0	Земельные участки (территории) общего пользования	не подлежат установлению				
5 ²	12.0.1	Улично-дорожная сеть	не подлежат установлению				

».

1.3.10. Таблицу подпункта 9 после строки 5 дополнить строками 5¹-5² следующего содержания:

«

5 ¹	12.0	Земельные участки (территории) общего пользования	не подлежат установлению
5 ²	12.0.1	Улично-дорожная сеть	не подлежат установлению

».

1.3.11. Таблицу подпункта 10 после строки 2 дополнить строкой 2¹ следующего содержания:

«

2 ¹	12.0	Земельные участки (территории) общего пользования	не подлежат установлению
----------------	------	---	--------------------------

».

1.4. Пункт 22 части III изложить в следующей редакции:

«22. Перечень зон с особыми условиями использования территории и основания установления ограничений использования земельных участков и объектов капитального строительства на территории Скорицкого сельского поселения Репьёвского муниципального района Воронежской области

№ п/п	Вид зоны	Основания установления ограничений использования земельных участков и объектов капитального строительства
1	2	3
1	Защитная зона объекта культурного наследия	Федеральный закон от 25.06.2002 № 73-ФЗ «Об объектах культурного наследия (памятниках истории и культуры) народов Российской Федерации» Приказ управления по охране объектов культурного наследия Воронежской области от 19.11.2019 № 71-01-07/296 «Об утверждении графического описания местоположения границ (с перечнем координат характерных точек этих границ) защитных зон объектов культурного наследия, расположенных на территории Воронежской области»
2	Охранная зона объектов электроэнергетики (объектов электросетевого хозяйства и объектов по производству электрической энергии)	Постановление Правительства Российской Федерации от 24.02.2009 № 160 «О порядке установления охранных зон объектов электросетевого хозяйства и особых условий использования земельных участков, расположенных в границах таких зон» Постановление Правительства Российской Федерации от 18.11.2013 № 1033 «О порядке установления охранных зон

		объектов по производству электрической энергии и особых условий использования земельных участков, расположенных в границах таких зон»
3	Охранная зона линий и сооружений связи	Постановление Правительства Российской Федерации от 09.06.1995 № 578 «Об утверждении Правил охраны линий и сооружений связи Российской Федерации»
4	Водоохранная зона	Водный кодекс Российской Федерации
5	Прибрежная защитная полоса	Водный кодекс Российской Федерации
6	Зоны санитарной охраны источников питьевого и хозяйственно-бытового водоснабжения, а также устанавливаемые в случаях, предусмотренных Водным кодексом Российской Федерации, в отношении подземных водных объектов зоны специальной охраны	Водный кодекс Российской Федерации СанПиН 2.1.4.1110-02 «Зоны санитарной охраны источников водоснабжения и водопроводов питьевого назначения»
7	Зоны затопления и подтопления	Водный кодекс Российской Федерации
8	Санитарно-защитная зона	Постановление Правительства Российской Федерации от 03.03.2018 № 222 «Об утверждении Правил установления санитарно-защитных зон и использования земельных участков, расположенных в границах санитарно-защитных зон»
9	Охранная зона пунктов государственной геодезической сети, государственной нивелирной сети и государственной гравиметрической сети	Постановление Правительства Российской Федерации от 21.08.2019 № 1080 «Об охранных зонах пунктов государственной геодезической сети, государственной нивелирной сети и государственной гравиметрической сети»

».

1.5. В приложении № 1 к Правилам:

1.5.1. Описание местоположения границ зоны застройки индивидуальными жилыми домами села Усть-Муравлянка - Ж1/1 изложить в редакции согласно приложению № 3 к настоящему приказу.

1.5.2. Описание местоположения границ общественно-деловой зоны села Усть-Муравлянка - ОД/1 изложить в редакции согласно приложению № 4 к настоящему приказу.

1.5.3. Описание местоположения границ зоны сельскохозяйственного использования в границах населенных пунктов села Усть-Муравлянка - СХ1/1 изложить в редакции согласно приложению № 5 к настоящему приказу.

1.5.4. В наименовании описания местоположения границ зоны рекреационного назначения – объектов отдыха села Усть-Муравлянка - P1/1 слово «рекреационного» заменить словом «рекреационного».

1.6. Описание местоположения границ зоны животноводства хутора Прудовый - СХ3/3 приложения № 3 к Правилам изложить в редакции согласно приложению № 6 к настоящему приказу.

1.7. В приложении № 4 к Правилам:

1.7.1. Описание местоположения границ зоны сельскохозяйственного использования в границах населенных пунктов села Скорицкое - СХ1/4 изложить в редакции согласно приложению № 7 к настоящему приказу.

1.7.2. Описание местоположения границ зоны застройки индивидуальными жилыми домами села Скорицкое - P2/4 изложить в редакции согласно приложению № 8 к настоящему приказу.

1.8. Описание местоположения границ зоны застройки индивидуальными жилыми домами хутора Ульяновка - P2/5 приложения № 5 к Правилам изложить в редакции согласно приложению № 9 к настоящему приказу.

1.9. В приложении № 6 к Правилам:

1.9.1. Описание местоположения границ зоны сельскохозяйственного производства села Фабрицкое - СХ2/6 изложить в редакции согласно приложению № 10 к настоящему приказу.

1.9.2. Описание местоположения границ зоны рекреационного назначения - объектов отдыха села Фабрицкое - P1/6 изложить в редакции согласно приложению № 11 к настоящему приказу.

1.9.3. Описание местоположения границ зоны ритуальных объектов села Фабрицкое - СН1/6 изложить в редакции согласно приложению № 12 к настоящему приказу.

1.10. В приложении № 7 к Правилам:

1.10.1. Описание местоположения границ зоны улиц, дорог, инженерной и транспортной инфраструктуры за границами населенных пунктов - ИТ1 изложить в редакции согласно приложению № 13 к настоящему приказу.

1.10.2. Описание местоположения границ зоны застройки индивидуальными жилыми домами за границами населенных пунктов – Р2 изложить в редакции согласно приложению № 14 к настоящему приказу.

2. Контроль исполнения настоящего приказа возложить на заместителя руководителя департамента архитектуры и градостроительства Воронежской области – начальника отдела территориального планирования Беляеву С.М.

Руководитель департамента
архитектуры и градостроительства
Воронежской области

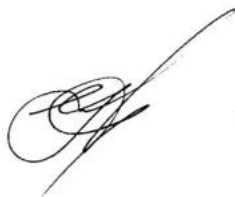

А.А. Еренков



ПРАВИЛА ЗЕМЛЕПОЛЬЗОВАНИЯ И ЗАСТРОЙКИ

Карта градостроительного зонирования территории

Скорицкого сельского поселения Репьевского муниципального района Воронежской области

УСЛОВНЫЕ ОБОЗНАЧЕНИЯ

Территориальные границы

- Граница сельского поселения
- Граница населенного пункта

Территории, для которых градостроительные регламенты не устанавливаются

- Земли лесного фонда
- Земли, покрытые поверхностными водами
- Сельскохозяйственные угодья в составе земель сельскохозяйственного назначения

Территориальные зоны

- Ж1/1 Зона застройки индивидуальными жилыми домами села Усть-Муравлянка
- Ж1/2 Зона застройки индивидуальными жилыми домами хутора Заречье
- Ж1/3 Зона застройки индивидуальными жилыми домами хутора Прудовый
- Ж1/4 Зона застройки индивидуальными жилыми домами села Скорицкое
- Ж1/5 Зона застройки индивидуальными жилыми домами хутора Ульяновка
- Ж1/6 Зона застройки индивидуальными жилыми домами села Фабрицкое
- ОД.1 Общественно-деловая зона села Усть-Муравлянка
- ОД.4 Общественно-деловая зона села Скорицкое
- ОД.6 Общественно-деловая зона села Фабрицкое
- Р1/1 Зона рекреационного назначения - объектов отдыха села Усть-Муравлянка
- Р2/4 Зона природных территорий и защитного озеленения села Скорицкое
- Р2/5 Зона природных территорий и защитного озеленения хутора Ульяновка
- Р2/6 Зона природных территорий и защитного озеленения села Фабрицкое
- Р2 Зона природных территорий и защитного озеленения за границами населенных пунктов
- СХ1/1 Зона сельскохозяйственного использования в границах населенного пункта села Усть-Муравлянка
- СХ1/3 Зона сельскохозяйственного использования в границах населенного пункта хутора Прудовый
- СХ1/4 Зона сельскохозяйственного использования в границах населенного пункта села Скорицкое
- СХ1/6 Зона сельскохозяйственного использования в границах населенного пункта села Фабрицкое
- СХ2/1 Зона сельскохозяйственного производства села Усть-Муравлянка
- СХ2/4 Зона сельскохозяйственного производства села Скорицкое
- СХ2/6 Зона сельскохозяйственного производства села Фабрицкое
- СХ2 Зона сельскохозяйственного производства за границами населенных пунктов
- СХ3/3 Зона животноводства хутора Прудовый
- П1/1 Производственная зона села Усть-Муравлянка
- ИТ1/1 Зона улиц, дорог, инженерной и транспортной инфраструктуры села Усть-Муравлянка
- ИТ1/4 Зона улиц, дорог, инженерной и транспортной инфраструктуры села Скорицкое
- ИТ1/6 Зона улиц, дорог, инженерной и транспортной инфраструктуры села Фабрицкое
- ИТ1 Зона улиц, дорог, инженерной и транспортной инфраструктуры за границами населенных пунктов
- Зона ритуальных объектов села Усть-Муравлянка
- Зона ритуальных объектов села Скорицкое
- Зона ритуальных объектов села Фабрицкое
- Зона ритуальных объектов за границами населенных пунктов
- Объекты транспортной инфраструктуры**
- Улично-дорожная сеть населенного пункта

МАСШТАБ 1:25000





ПРАВИЛА ЗЕМЛЕПОЛЬЗОВАНИЯ И ЗАСТРОЙКИ

Карта градостроительного зонирования с отображением зон с особыми условиями использования территории
Скорицкого сельского поселения Репьевского муниципального района Воронежской области



УСЛОВНЫЕ ОБОЗНАЧЕНИЯ

Территориальные границы

- Граница сельского поселения
- Граница населенного пункта

Территории, для которых градостроительные регламенты не устанавливаются

- Земли лесного фонда
- Земли, покрытые поверхностными водами
- Сельскохозяйственные угодья в составе земель сельскохозяйственного назначения

Виды территориальных зон

- Зона застройки индивидуальными жилыми домами
- Общественно-деловая зона
- Зона рекреационного назначения - объектов отдыха
- Зона природных территорий и защитного озеленения
- Зона сельскохозяйственного использования в границах населенных пунктов
- Зона сельскохозяйственного производства
- Зона животноводства
- Производственная зона
- Зона улиц, дорог, инженерной и транспортной инфраструктуры
- Зона ритуальных объектов

Зоны с особыми условиями использования территории

- Водоохранная зона
- Прибрежная защитная полоса
- Зона санитарной охраны источников питьевого и хозяйственно-бытового водоснабжения (первый пояс)
- Зоны затопления и подтопления
- Ориентировочная (нормативная) санитарно-защитная зона
- Охранная зона объектов электроэнергетики
- Охранная зона линий и сооружений связи
- Охранная зона пунктов государственной геодезической сети, государственной нивелирной сети и государственной гравиметрической сети
- Защитная зона объекта культурного наследия

Прочие объекты

- Объект культурного наследия

МАСШТАБ 1:25000



Приложение № 3
к приказу департамента
архитектуры и градостроительства
Воронежской области
от 25.01.2023 № 45-01-04/46

«ОПИСАНИЕ МЕСТОПОЛОЖЕНИЯ ГРАНИЦ

Зона застройки индивидуальными жилыми домами села Усть-Муравлянка - Ж1/1

(наименование объекта, местоположение границ которого описано
(далее - объект)

Раздел 1

Сведения об объекте		
№ п/п	Характеристики объекта	Описание характеристик
1	2	3
1	Местоположение объекта	Воронежская область, Репьевский муниципальный район, Скоринское сельское поселение, село Усть-Муравлянка
2	Площадь объекта \pm величина погрешности определения площади ($P \pm \Delta P$)	-
3	Иные характеристики объекта	-

Сведения о местоположении границ объекта					
1. Система координат: МСК - 36, зона 1					
2. Сведения о характерных точках границ объекта					
Обозначение характерных точек границ	Координаты, м		Метод определения координат характерной точки	Средняя квадратическая погрешность положения характерной точки (Mt), м	Описание обозначения точки на местности (при наличии)
	X	Y			
1	2	3	4	5	6
-	-	-	-	-	-
3. Сведения о характерных точках части (частей) границы объекта					
Обозначение характерных точек части границы	Координаты, м		Метод определения координат характерной точки	Средняя квадратическая погрешность положения характерной точки (Mt), м	Описание обозначения точки на местности (при наличии)
	X	Y			
1	2	3	4	5	6
Часть №					
-	-	-	-	-	-

Сведения о местоположении измененных (уточненных) границ объекта

1. Система координат: МСК - 36, зона 1

2. Сведения о характерных точках границ объекта

Обозначение характерных точек границ	Существующие координаты, м		Измененные (уточненные) координаты, м		Метод определения координат характерной точки	Средняя квадратическая погрешность положения характерной точки (M), м	Описание обозначения точки на местности (при наличии)
	X	Y	X	Y			
1	2	3	4	5	6	7	8
1	446000.27	1275089.07	-	-	Картометрический	1.00	-
2	445996.90	1275163.67	-	-	Картометрический	1.00	-
3	445886.26	1275192.89	-	-	Аналитический	0.10	-
4	445886.25	1275192.89	-	-	Аналитический	0.10	-
5	445886.26	1275192.88	-	-	Аналитический	0.10	-
6	445894.25	1275175.13	-	-	Аналитический	0.10	-
7	445902.09	1275165.59	-	-	Аналитический	0.10	-
8	445909.78	1275161.55	-	-	Аналитический	0.10	-
9	445914.30	1275152.27	-	-	Аналитический	0.10	-
10	445912.21	1275143.30	-	-	Аналитический	0.10	-
11	445913.02	1275136.65	-	-	Аналитический	0.10	-
12	445916.69	1275122.72	-	-	Аналитический	0.10	-
13	445918.45	1275116.30	-	-	Аналитический	0.10	-
14	445933.51	1275082.31	-	-	Аналитический	0.10	-
1	446000.27	1275089.07	-	-	Картометрический	1.00	-
15	445908.00	1275079.71	-	-	Аналитический	0.10	-
16	445894.98	1275109.50	-	-	Аналитический	0.10	-
17	445871.76	1275163.28	-	-	Аналитический	0.10	-
18	445862.39	1275174.37	-	-	Аналитический	0.10	-
19	445852.86	1275196.16	-	-	Аналитический	0.10	-
20	445851.26	1275202.13	-	-	Аналитический	0.10	-
21	445849.10	1275210.19	-	-	Аналитический	0.10	-
22	445847.14	1275216.45	-	-	Аналитический	0.10	-
23	445844.33	1275223.55	-	-	Аналитический	0.10	-
24	445841.69	1275229.04	-	-	Аналитический	0.10	-
25	445837.33	1275234.15	-	-	Аналитический	0.10	-
26	445830.71	1275236.43	-	-	Аналитический	0.10	-
27	445827.07	1275235.26	-	-	Аналитический	0.10	-
28	445824.31	1275236.98	-	-	Картометрический	1.00	-
29	445144.39	1275360.38	-	-	Картометрический	1.00	-
30	445142.43	1275355.66	-	-	Картометрический	1.00	-
31	445086.14	1275371.02	-	-	Картометрический	1.00	-
32	445028.67	1275379.74	-	-	Картометрический	1.00	-

1	2	3	4	5	6	7	8
33	444974.15	1275389.31	-	-	Картометрический	1.00	-
34	444865.61	1275408.35	-	-	Картометрический	1.00	-
35	444711.92	1275436.85	-	-	Картометрический	1.00	-
36	444597.93	1275460.46	-	-	Картометрический	1.00	-
37	444543.98	1275473.54	-	-	Картометрический	1.00	-
38	444517.12	1275481.48	-	-	Картометрический	1.00	-
39	444438.58	1275505.53	-	-	Картометрический	1.00	-
40	444410.90	1275516.27	-	-	Картометрический	1.00	-
41	444394.69	1275482.68	-	-	Картометрический	1.00	-
42	444359.06	1275500.43	-	-	Картометрический	1.00	-
43	444364.63	1275512.49	-	-	Аналитический	0.10	-
44	444371.56	1275528.03	-	-	Аналитический	0.10	-
45	444375.97	1275538.24	-	-	Картометрический	1.00	-
46	444323.21	1275573.99	-	-	Картометрический	1.00	-
47	444283.91	1275598.49	-	-	Картометрический	1.00	-
48	444122.12	1275690.06	-	-	Картометрический	1.00	-
49	444022.10	1275745.97	-	-	Картометрический	1.00	-
50	443938.20	1275791.90	-	-	Картометрический	1.00	-
51	443917.56	1275805.95	-	-	Картометрический	1.00	-
52	443899.40	1275819.26	-	-	Картометрический	1.00	-
53	443883.09	1275839.41	-	-	Картометрический	1.00	-
54	443870.66	1275868.88	-	-	Картометрический	1.00	-
55	443867.17	1275876.10	-	-	Картометрический	1.00	-
56	443863.94	1275875.97	-	-	Картометрический	1.00	-
57	443860.46	1275874.35	-	-	Картометрический	1.00	-
58	443857.10	1275883.18	-	-	Картометрический	1.00	-
59	443861.58	1275888.53	-	-	Картометрический	1.00	-
60	443863.73	1275894.36	-	-	Картометрический	1.00	-
61	443861.51	1275902.40	-	-	Картометрический	1.00	-
62	443852.37	1275922.48	-	-	Картометрический	1.00	-
63	443843.73	1275936.92	-	-	Картометрический	1.00	-
64	443823.89	1275963.28	-	-	Картометрический	1.00	-
65	443834.96	1275971.74	-	-	Картометрический	1.00	-
66	443857.66	1275942.52	-	-	Картометрический	1.00	-
67	443866.42	1275924.60	-	-	Картометрический	1.00	-
68	443871.40	1275913.53	-	-	Картометрический	1.00	-
69	443874.38	1275906.69	-	-	Картометрический	1.00	-
70	443876.62	1275903.33	-	-	Картометрический	1.00	-
71	443880.47	1275904.32	-	-	Картометрический	1.00	-
72	443883.83	1275906.81	-	-	Картометрический	1.00	-
73	443889.44	1275899.85	-	-	Картометрический	1.00	-
74	443951.43	1275961.91	-	-	Картометрический	1.00	-
75	443932.80	1275982.75	-	-	Картометрический	1.00	-
76	443873.73	1275964.02	-	-	Картометрический	1.00	-
77	443867.96	1276009.47	-	-	Картометрический	1.00	-
78	443883.78	1276067.37	-	-	Картометрический	1.00	-
79	443879.94	1276130.69	-	-	Картометрический	1.00	-
80	443881.30	1276398.58	-	-	Картометрический	1.00	-

1	2	3	4	5	6	7	8
81	444058.87	1276704.03	-	-	Картометрический	1.00	-
82	444067.44	1276992.31	-	-	Картометрический	1.00	-
83	444067.44	1276992.32	-	-	Картометрический	1.00	-
84	444085.29	1277222.08	-	-	Аналитический	0.50	-
85	444082.14	1277218.72	-	-	Картометрический	1.00	-
86	444060.47	1277195.61	-	-	Картометрический	1.00	-
87	444059.06	1277194.11	-	-	Аналитический	0.50	-
88	443801.99	1277273.13	-	-	Аналитический	0.50	-
89	443599.89	1277335.15	-	-	Аналитический	0.50	-
90	443438.79	1277381.75	-	-	Аналитический	0.50	-
91	443376.64	1277399.73	-	-	Аналитический	0.50	-
92	443376.51	1277399.20	-	-	Картометрический	1.00	-
93	443345.30	1277271.71	-	-	Аналитический	2.50	-
94	443358.81	1277236.10	-	-	Аналитический	2.50	-
95	443727.52	1277145.14	-	-	Аналитический	2.50	-
96	443786.72	1277139.17	-	-	Аналитический	2.50	-
97	443828.15	1277113.71	-	-	Аналитический	2.50	-
98	443852.66	1277078.93	-	-	Аналитический	2.50	-
99	443839.95	1277013.65	-	-	Аналитический	2.50	-
100	443826.39	1276959.39	-	-	Аналитический	2.50	-
101	443764.59	1276783.91	-	-	Картометрический	1.00	-
102	443794.18	1276763.54	-	-	Картометрический	1.00	-
103	443815.30	1276721.13	-	-	Картометрический	1.00	-
104	443816.13	1276671.96	-	-	Картометрический	1.00	-
105	443801.74	1276635.51	-	-	Картометрический	1.00	-
106	443766.21	1276627.05	-	-	Картометрический	1.00	-
107	443716.32	1276622.84	-	-	Картометрический	1.00	-
108	443697.70	1276601.65	-	-	Картометрический	1.00	-
109	443692.62	1276578.76	-	-	Картометрический	1.00	-
110	443697.66	1276506.69	-	-	Картометрический	1.00	-
111	443668.89	1276450.74	-	-	Картометрический	1.00	-
112	443646.02	1276384.62	-	-	Картометрический	1.00	-
113	443618.94	1276331.22	-	-	Картометрический	1.00	-
114	443549.96	1276305.75	-	-	Картометрический	1.00	-
115	443521.33	1276291.35	-	-	Картометрический	1.00	-
116	443502.75	1276151.25	-	-	Картометрический	1.00	-
117	443503.31	1276143.28	-	-	Картометрический	1.00	-
118	443505.20	1276125.33	-	-	Картометрический	1.00	-
119	443508.27	1276112.11	-	-	Картометрический	1.00	-
120	443516.77	1276102.90	-	-	Картометрический	1.00	-
121	443520.55	1276082.35	-	-	Картометрический	1.00	-
122	443505.44	1276076.69	-	-	Картометрический	1.00	-
123	443487.15	1276063.74	-	-	Картометрический	1.00	-
124	443530.16	1276002.92	-	-	Картометрический	1.00	-
125	443596.57	1275883.49	-	-	Картометрический	1.00	-
126	443638.39	1275838.94	-	-	Картометрический	1.00	-
127	443708.91	1275789.86	-	-	Картометрический	1.00	-
128	443729.01	1275770.99	-	-	Картометрический	1.00	-

1	2	3	4	5	6	7	8
129	443751.54	1275741.92	-	-	Картометрический	1.00	-
130	443813.75	1275625.07	-	-	Картометрический	1.00	-
131	443842.88	1275580.67	-	-	Картометрический	1.00	-
132	443857.64	1275536.42	-	-	Картометрический	1.00	-
133	443857.64	1275536.41	-	-	Картометрический	1.00	-
134	443850.44	1275494.93	-	-	Картометрический	1.00	-
135	443898.86	1275434.21	-	-	Аналитический	2.50	-
136	443921.46	1275411.92	-	-	Аналитический	2.50	-
137	443956.76	1275391.19	-	-	Аналитический	2.50	-
138	444011.75	1275393.14	-	-	Аналитический	2.50	-
139	444039.56	1275383.52	-	-	Аналитический	2.50	-
140	444136.10	1275315.50	-	-	Аналитический	2.50	-
141	444149.06	1275328.43	-	-	Картометрический	1.00	-
142	444165.53	1275344.87	-	-	Картометрический	1.00	-
143	444189.47	1275324.26	-	-	Картометрический	1.00	-
144	444243.82	1275345.72	-	-	Картометрический	1.00	-
145	444261.30	1275318.41	-	-	Картометрический	1.00	-
146	444304.80	1275272.99	-	-	Картометрический	1.00	-
147	444423.27	1275199.65	-	-	Картометрический	1.00	-
148	-	-	444577.29	1275140.35	Картометрический	1.00	-
149	-	-	444586.60	1275136.77	Картометрический	1.00	-
150	444620.37	1275123.77	-	-	Картометрический	1.00	-
151	444667.44	1275096.14	-	-	Картометрический	1.00	-
152	444720.54	1275004.43	-	-	Картометрический	1.00	-
153	444729.32	1274999.51	-	-	Картометрический	1.00	-
154	444805.93	1274995.43	-	-	Картометрический	1.00	-
155	444951.94	1274967.59	-	-	Картометрический	1.00	-
156	445115.08	1274959.91	-	-	Картометрический	1.00	-
157	445213.43	1274983.46	-	-	Картометрический	1.00	-
158	445288.89	1275002.16	-	-	Аналитический	2.50	-
159	445316.32	1275037.49	-	-	Аналитический	2.50	-
160	445476.20	1275041.72	-	-	Аналитический	2.50	-
161	445610.67	1275041.97	-	-	Аналитический	2.50	-
162	445833.43	1275072.45	-	-	Аналитический	2.50	-
163	445894.73	1275078.36	-	-	Аналитический	2.50	-
15	445908.00	1275079.71	-	-	Аналитический	0.10	-
164	445031.67	1275395.17	-	-	Картометрический	1.00	-
165	445033.92	1275410.51	-	-	Картометрический	1.00	-
166	445034.72	1275415.99	-	-	Картометрический	1.00	-
167	445036.23	1275426.32	-	-	Картометрический	1.00	-
168	444980.53	1275475.84	-	-	Картометрический	1.00	-
169	444974.15	1275481.51	-	-	Картометрический	1.00	-
170	444947.42	1275505.28	-	-	Картометрический	1.00	-
171	444992.61	1275783.80	-	-	Картометрический	1.00	-
172	444834.43	1275860.96	-	-	Картометрический	1.00	-
173	444809.73	1275759.09	-	-	Картометрический	1.00	-
174	444766.68	1275765.95	-	-	Аналитический	0.10	-

1	2	3	4	5	6	7	8
175	444760.75	1275764.78	-	-	Аналитический	0.10	-
176	444750.48	1275721.34	-	-	Аналитический	0.10	-
177	444582.31	1275789.31	-	-	Аналитический	0.10	-
178	444523.77	1275814.71	-	-	Аналитический	0.10	-
179	444418.45	1275879.88	-	-	Картометрический	1.00	-
180	444385.09	1275896.41	-	-	Аналитический	0.10	-
181	444387.56	1275935.13	-	-	Аналитический	0.10	-
182	444362.50	1275949.50	-	-	Аналитический	0.10	-
183	444320.18	1275969.70	-	-	Аналитический	0.10	-
184	444314.22	1275971.86	-	-	Аналитический	0.10	-
185	444307.84	1275973.46	-	-	Аналитический	0.10	-
186	444245.64	1275989.47	-	-	Аналитический	0.10	-
187	444196.64	1276024.33	-	-	Аналитический	0.10	-
188	444073.48	1276002.56	-	-	Картометрический	1.00	-
189	444012.85	1275906.53	-	-	Картометрический	1.00	-
190	443990.59	1275872.40	-	-	Картометрический	1.00	-
191	443967.32	1275841.24	-	-	Картометрический	1.00	-
192	443962.21	1275837.35	-	-	Картометрический	1.00	-
193	443956.00	1275833.90	-	-	Картометрический	1.00	-
194	443951.42	1275826.98	-	-	Картометрический	1.00	-
195	443948.82	1275823.05	-	-	Картометрический	1.00	-
196	443940.59	1275809.30	-	-	Картометрический	1.00	-
197	443947.90	1275804.58	-	-	Картометрический	1.00	-
198	443959.18	1275798.35	-	-	Картометрический	1.00	-
199	444050.67	1275747.83	-	-	Картометрический	1.00	-
200	444228.67	1275647.50	-	-	Картометрический	1.00	-
201	444275.43	1275619.75	-	-	Картометрический	1.00	-
202	444279.07	1275625.16	-	-	Картометрический	1.00	-
203	444284.52	1275633.94	-	-	Картометрический	1.00	-
204	444293.88	1275649.03	-	-	Картометрический	1.00	-
205	444311.59	1275636.57	-	-	Картометрический	1.00	-
206	444308.88	1275622.12	-	-	Картометрический	1.00	-
207	444306.92	1275611.68	-	-	Картометрический	1.00	-
208	444319.04	1275604.42	-	-	Картометрический	1.00	-
209	444320.26	1275595.38	-	-	Картометрический	1.00	-
210	444323.71	1275591.90	-	-	Картометрический	1.00	-
211	444329.80	1275587.92	-	-	Картометрический	1.00	-
212	444388.12	1275546.71	-	-	Картометрический	1.00	-
213	444420.09	1275526.89	-	-	Картометрический	1.00	-
214	444459.59	1275514.07	-	-	Картометрический	1.00	-
215	444519.50	1275500.85	-	-	Картометрический	1.00	-
216	444660.38	1275466.56	-	-	Картометрический	1.00	-
217	444786.40	1275440.12	-	-	Картометрический	1.00	-
218	444902.08	1275419.05	-	-	Картометрический	1.00	-
219	444974.15	1275404.55	-	-	Картометрический	1.00	-
220	444975.25	1275404.33	-	-	Картометрический	1.00	-
221	444983.05	1275402.76	-	-	Картометрический	1.00	-
164	445031.67	1275395.17	-	-	Картометрический	1.00	-

Рисунок 2
План-схема

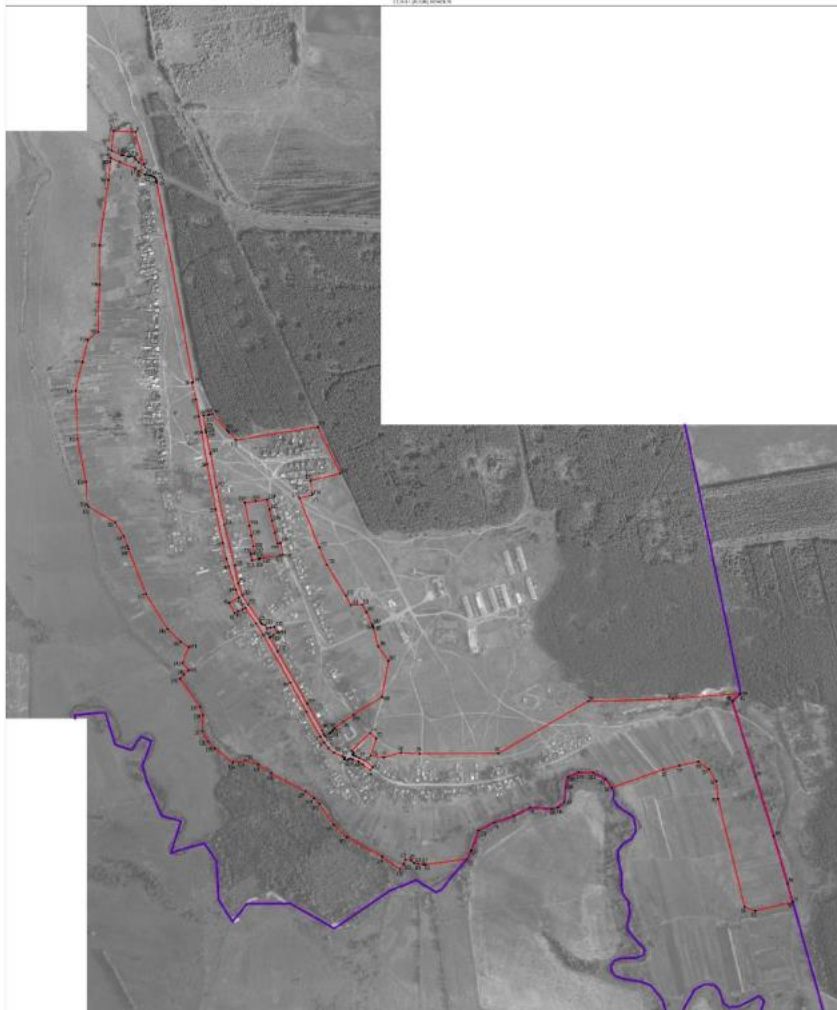

1. Планируемые границы зоны с объектами
 2. Границы существующей зоны
 3. Границы существующей территории
 4. Территория, занятая объектами и объектами инфраструктуры

Масштаб 1:500

Проектная организация: ООО «Специализированная проектная организация»
 Проект: «Планирование территории и застройки территории»
 Местоположение: Республика Татарстан, г. Казань, ул. ...



Приложение № 4
к приказу департамента
архитектуры и градостроительства
Воронежской области
от 25.01.2023 № 45-01-04/46

«ОПИСАНИЕ МЕСТОПОЛОЖЕНИЯ ГРАНИЦ

Общественно-деловая зона села Усть-Муравлянка - ОД/1

(наименование объекта, местоположение границ которого описано
далее - объект)

Раздел 1

Сведения об объекте		
№ п/п	Характеристики объекта	Описание характеристик
1	2	3
1	Местоположение объекта	Воронежская область, Репьёвский муниципальный район, Скоринское сельское поселение, село Усть-Муравлянка
2	Площадь объекта \pm величина погрешности определения площади ($P \pm \text{Дельта } P$)	-
3	Иные характеристики объекта	-

Раздел 2

Сведения о местоположении границ объекта					
1. Система координат: МСК - 36, зона 1					
2. Сведения о характерных точках границ объекта					
Обозначение характерных точек границ	Координаты, м		Метод определения координат характерной точки	Средняя квадратическая погрешность положения характерной точки (M _t), м	Описание обозначения точки на местности (при наличии)
	X	Y			
1	2	3	4	5	6
-	-	-	-	-	-
3. Сведения о характерных точках части (частей) границы объекта					
Обозначение характерных точек части границы	Координаты, м		Метод определения координат характерной точки	Средняя квадратическая погрешность положения характерной точки (M _t), м	Описание обозначения точки на местности (при наличии)
	X	Y			
1	2	3	4	5	6
Часть №					
-	-	-	-	-	-

Раздел 3

Сведения о местоположении измененных (уточненных) границ объекта							
1. Система координат: МСК - 36, зона 1							
2. Сведения о характерных точках границ объекта							
Обозначение характерных точек границ	Существующие координаты, м		Измененные (уточненные) координаты, м		Метод определения координат характерной точки	Средняя квадратическая погрешность положения характерной точки	Описание обозначения точки на местности (при наличии)
	X	Y	X	Y			
1	2	3	4	5	6	7	8
1	444734.25	1275536.09	-	-	Картометрический	1.00	-
2	444739.86	1275573.20	-	-	Картометрический	1.00	-
3	444745.51	1275612.19	-	-	Картометрический	1.00	-
4	444711.78	1275620.20	-	-	Картометрический	1.00	-
5	444673.13	1275629.37	-	-	Картометрический	1.00	-
6	444632.22	1275639.08	-	-	Картометрический	1.00	-
7	444595.83	1275647.61	-	-	Картометрический	1.00	-
8	444598.53	1275656.76	-	-	Картометрический	1.00	-
9	444557.72	1275666.32	-	-	Картометрический	1.00	-
10	444555.88	1275655.66	-	-	Картометрический	1.00	-
11	444545.14	1275588.18	-	-	Картометрический	1.00	-
12	444544.37	1275583.31	-	-	Картометрический	1.00	-
13	444541.07	1275584.09	-	-	Картометрический	1.00	-
14	444538.43	1275559.37	-	-	Картометрический	1.00	-
15	444560.44	1275556.38	-	-	Картометрический	1.00	-
16	444561.88	1275569.49	-	-	Картометрический	1.00	-
17	444587.17	1275564.63	-	-	Картометрический	1.00	-
18	444622.74	1275557.75	-	-	Картометрический	1.00	-
19	444656.81	1275551.10	-	-	Картометрический	1.00	-
1	444734.25	1275536.09	-	-	Картометрический	1.00	-
20	444394.69	1275482.68	-	-	Картометрический	1.00	-
21	444410.90	1275516.27	-	-	Картометрический	1.00	-
22	444393.14	1275526.60	-	-	Картометрический	1.00	-
23	444375.97	1275538.24	-	-	Картометрический	1.00	-
24	444371.56	1275528.03	-	-	Аналитический	0.10	-
25	444364.63	1275512.49	-	-	Аналитический	0.10	-
26	444359.06	1275500.43	-	-	Картометрический	1.00	-
20	444394.69	1275482.68	-	-	Картометрический	1.00	-
27	444301.57	1275607.95	-	-	Картометрический	1.00	-
28	444306.92	1275611.68	-	-	Картометрический	1.00	-
29	444308.88	1275622.12	-	-	Картометрический	1.00	-
30	444311.59	1275636.57	-	-	Картометрический	1.00	-

Раздел 4

План границ объекта

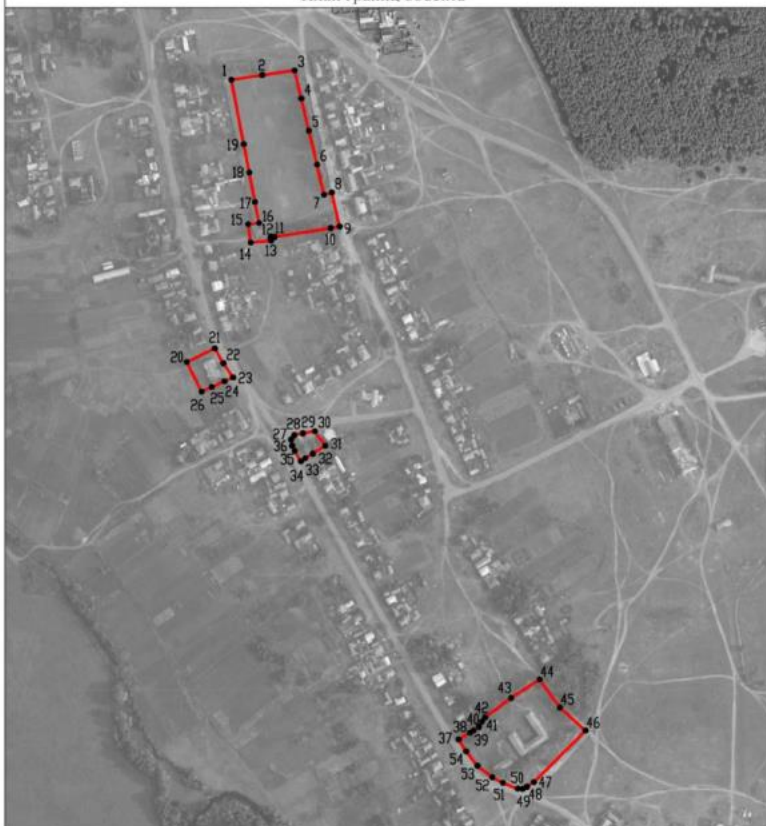

Масштаб 1:5000

Используемые условные знаки и обозначения:



границы территориальной зоны



характерная точка границ территориальной зоны

Руководитель БУВО «Нормативно-проектный центр»

Подпись  Ю.В. Шальгина Дата « 13 » марта 2022 г.

Место для оттиска печати (при наличии) лица, составившего описание местоположения границ объекта



Приложение № 5
к приказу департамента
архитектуры и градостроительства
Воронежской области
от 25.01.2023 № 45-01-04/46

«ОПИСАНИЕ МЕСТОПОЛОЖЕНИЯ ГРАНИЦ

Зона сельскохозяйственного использования в границах населенного пункта
села Усть-Муравлянка - СХ1/1

(наименование объекта, местоположение границ которого описано
далее - объект)

Раздел 1

Сведения об объекте		
№ п/п	Характеристики объекта	Описание характеристик
1	2	3
1	Местоположение объекта	Воронежская область, Репьевский муниципальный район, Скоричское сельское поселение, село Усть-Муравлянка
2	Площадь объекта ± величина погрешности определения площади ($P \pm \Delta P$)	-
3	Иные характеристики объекта	-

Раздел 2

Сведения о местоположении границ объекта					
1. Система координат: МСК - 36, зона 1					
2. Сведения о характерных точках границ объекта					
Обозначение характерных точек границ	Координаты, м		Метод определения координат характерной точки	Средняя квадратическая погрешность положения характерной точки (Mt), м	Описание обозначения точки на местности (при наличии)
	X	Y			
1	2	3	4	5	6
-	-	-	-	-	-
3. Сведения о характерных точках части (частей) границы объекта					
Обозначение характерных точек части границы	Координаты, м		Метод определения координат характерной точки	Средняя квадратическая погрешность положения характерной точки (Mt), м	Описание обозначения точки на местности (при наличии)
	X	Y			
1	2	3	4	5	6
Часть №					
-	-	-	-	-	-

Раздел 3

Сведения о местоположении измененных (уточненных) границ объекта

1. Система координат: МСК - 36, зона 1

2. Сведения о характерных точках границ объекта



Обозначение характерных точек границ	Существующие координаты, м		Измененные (уточненные) координаты, м		Метод определения координат характерной точки	Средняя квадратическая погрешность положения характерной точки (М), м	Описание обозначения точки на местности (при наличии)
	X	Y	X	Y			
1	2	3	4	5	6	7	8
1	444750.48	1275721.34	-	-	Аналитический	0.10	-
2	444760.75	1275764.78	-	-	Аналитический	0.10	-
3	444766.68	1275765.95	-	-	Аналитический	0.10	-
4	444809.73	1275759.09	-	-	Картометрический	1.00	-
5	444834.43	1275860.96	-	-	Картометрический	1.00	-
6	444597.91	1275968.64	-	-	Картометрический	1.00	-
7	444597.98	1276055.99	-	-	Картометрический	1.00	-
8	444630.82	1276162.51	-	-	Аналитический	0.10	-
9	444503.66	1276170.18	-	-	Аналитический	0.10	-
10	444475.97	1276171.85	-	-	Аналитический	0.10	-
11	444470.44	1276151.46	-	-	Аналитический	0.10	-
12	444436.83	1276160.23	-	-	Аналитический	0.10	-
13	444410.24	1276148.55	-	-	Аналитический	0.10	-
14	444401.02	1276169.57	-	-	Аналитический	0.10	-
15	444405.08	1276191.11	-	-	Аналитический	0.10	-
16	444395.27	1276193.06	-	-	Аналитический	0.10	-
17	-	-	444383.62	1276194.50	Аналитический	0.10	-
18	444375.07	1276195.55	-	-	Аналитический	0.10	-
19	444350.62	1276198.89	-	-	Аналитический	0.10	-
20	444336.46	1276201.15	-	-	Аналитический	0.10	-
21	444338.00	1276174.96	-	-	Аналитический	0.10	-
22	444233.57	1276166.22	-	-	Аналитический	0.10	-
23	444227.52	1276206.97	-	-	Аналитический	0.10	-
24	444219.83	1276258.77	-	-	Аналитический	0.10	-
25	444248.33	1276262.03	-	-	Аналитический	0.10	-
26	444281.45	1276265.82	-	-	Аналитический	0.10	-
27	444305.08	1276263.90	-	-	Аналитический	0.10	-
28	444309.94	1276324.17	-	-	Аналитический	0.10	-
29	444312.33	1276353.44	-	-	Аналитический	0.10	-
30	444316.00	1276389.00	-	-	Аналитический	0.10	-
31	444296.97	1276396.96	-	-	Аналитический	0.10	-
32	444226.60	1276419.59	-	-	Аналитический	0.10	-
33	444233.51	1276458.80	-	-	Аналитический	0.10	-
34	444250.84	1276530.08	-	-	Аналитический	0.10	-

Раздел 4
План границ объекта



Масштаб 1:5000

Используемые условные знаки и обозначения:

- | | |
|---|---|
|  | границы территориальной зоны |
|  | характерная точка границ территориальной зоны |

Руководитель БУВО «Нормативно-проектный центр»

Подпись:  Ю.В. Шалыгина Дата « 13 » марта 2022 г.

Место для оттиска печати (без залички) лица, составившего описание местоположения границ объекта



Приложение № 6
к приказу департамента
архитектуры и градостроительства
Воронежской области
от 25.01.2023 № 45-01-04/46

«ОПИСАНИЕ МЕСТОПОЛОЖЕНИЯ ГРАНИЦ

Зона животноводства хутора Прудовый - СХЗ/3

(наименование объекта, местоположение границ которого описано
(далее - объект)

Раздел 1

Сведения об объекте		
№ п/п	Характеристики объекта	Описание характеристик
1	2	3
1	Местоположение объекта	Воронежская область, Репьевский муниципальный район, Скоричское сельское поселение, хутор Прудовый
2	Площадь объекта ± величина погрешности определения площади ($P \pm \Delta P$)	-
3	Иные характеристики объекта	-

Сведения о местоположении границ объекта					
1. Система координат: МСК - 36, зона 1					
2. Сведения о характерных точках границ объекта					
Обозначение характерных точек границ	Координаты, м		Метод определения координат характерной точки	Средняя квадратическая погрешность положения характерной точки (Mt), м	Описание обозначения точки на местности (при наличии)
	X	Y			
1	2	3	4	5	6
-	-	-	-	-	-
3. Сведения о характерных точках части (частей) границы объекта					
Обозначение характерных точек части границы	Координаты, м		Метод определения координат характерной точки	Средняя квадратическая погрешность положения характерной точки (Mt), м	Описание обозначения точки на местности (при наличии)
	X	Y			
1	2	3	4	5	6
Часть №					
-	-	-	-	-	-

Раздел 4

План границ объекта



Масштаб 1:2000

Используемые условные знаки и обозначения:



— границы территориальной зоны

• 1

характерная точка границ территориальной зоны

Руководитель БУВО «Нормативно-проектный центр»

Подпись *Ю.В. Шалыгина* Ю.В. Шалыгина Дата « 13 » марта 2022 г.

Место для оттиска печати (при наличии) лица, составившего описание местоположения границ объекта



Приложение № 7
к приказу департамента
архитектуры и градостроительства
Воронежской области
от 25.01.2023 № 45-01-04/46

ОПИСАНИЕ МЕСТОПОЛОЖЕНИЯ ГРАНИЦ

Зона сельскохозяйственного использования в границах населенного пункта
села Скорицкое - СХ1/4

(наименование объекта, местоположение границ которого описано
далее - объект)

Раздел 1

Сведения об объекте		
№ п/п	Характеристики объекта	Описание характеристик
1	2	3
1	Местоположение объекта	Воронежская область, Репьевский муниципальный район, Скорицкое сельское поселение, село Скорицкое
2	Площадь объекта \pm величина погрешности определения площади ($P \pm \text{Дельта } P$)	-
3	Иные характеристики объекта	-

Сведения о местоположении границ объекта					
1. Система координат: МСК - 36, зона 1					
2. Сведения о характерных точках границ объекта					
Обозначение характерных точек границ	Координаты, м		Метод определения координат характерной точки	Средняя квадратическая погрешность положения характерной точки (M _t), м	Описание обозначения точки на местности (при наличии)
	X	Y			
1	2	3	4	5	6
-	-	-	-	-	-
3. Сведения о характерных точках части (частей) границы объекта					
Обозначение характерных точек части границы	Координаты, м		Метод определения координат характерной точки	Средняя квадратическая погрешность положения характерной точки (M _t), м	Описание обозначения точки на местности (при наличии)
	X	Y			
1	2	3	4	5	6
Часть №					
-	-	-	-	-	-

Сведения о местоположении измененных (уточненных) границ объекта							
1. Система координат: МСК - 36, зона 1							
2. Сведения о характерных точках границ объекта							
Обозначение характерных точек границ	Существующие координаты, м		Измененные (уточненные) координаты, м		Метод определения координат характерной точки	Средняя квадратическая погрешность положения характерной точки (M), м	Описание обозначения точки на местности (при наличии)
	X	Y	X	Y			
1	2	3	4	5	6	7	8
1	456604.50	1273768.55	-	-	Картометрический	1.00	-
2	456763.50	1273945.71	-	-	Картометрический	1.00	-
3	456738.97	1273943.88	-	-	Картометрический	1.00	-
4	456666.30	1273919.76	-	-	Картометрический	1.00	-
5	456618.22	1273890.68	-	-	Картометрический	1.00	-
6	456555.89	1273834.40	-	-	Картометрический	1.00	-
1	456604.50	1273768.55	-	-	Картометрический	1.00	-
7	455534.74	1272362.57	-	-	Картометрический	1.00	-
8	455585.01	1272456.92	-	-	Картометрический	1.00	-
9	455611.79	1272511.31	-	-	Картометрический	1.00	-
10	455662.69	1272644.66	-	-	Картометрический	1.00	-
11	455686.99	1272688.86	-	-	Картометрический	1.00	-
12	455724.10	1272713.64	-	-	Картометрический	1.00	-
13	455640.60	1272812.36	-	-	Картометрический	1.00	-
14	455662.30	1272867.56	-	-	Картометрический	1.00	-
15	455662.28	1273176.08	-	-	Картометрический	1.00	-
16	455625.60	1273220.94	-	-	Картометрический	1.00	-
17	455622.63	1273221.47	-	-	Картометрический	1.00	-
18	455617.60	1273221.47	-	-	Картометрический	1.00	-
19	455608.75	1273207.44	-	-	Картометрический	1.00	-
20	455563.59	1273137.04	-	-	Картометрический	1.00	-
21	455592.40	1273092.15	-	-	Картометрический	1.00	-
22	455590.90	1273007.33	-	-	Картометрический	1.00	-
23	455612.33	1272825.18	-	-	Картометрический	1.00	-
24	455592.78	1272810.10	-	-	Аналитический	0.10	-
25	455607.73	1272775.07	-	-	Аналитический	0.10	-
26	455625.97	1272732.99	-	-	Аналитический	0.10	-
27	455633.04	1272705.92	-	-	Аналитический	0.10	-
28	455635.45	1272691.56	-	-	Аналитический	0.10	-
29	455635.73	1272675.87	-	-	Аналитический	0.10	-
30	455582.12	1272629.53	-	-	Аналитический	0.10	-
31	455483.14	1272504.58	-	-	Картометрический	1.00	-
7	455534.74	1272362.57	-	-	Картометрический	1.00	-

Рисунок 4
План границ объекта



Масштаб 1:5000

Шкала условных знаков и обозначений:

- граница территориальной зоны
- граница территориальной зоны
- характеристическая точка граница территориальной зоны

Руководитель БУИО «Национально-строительный центр»
Подпись:  Ю.В. Шалыгин Дата « 15 » 08/2022 г.
Место подписания (подпись) имя, фамилия и отчество: Александрович Юрием Александровичем



Приложение № 8
к приказу департамента
архитектуры и градостроительства
Воронежской области
от 25.01.2023 № 45-01-04/46

«ОПИСАНИЕ МЕСТОПОЛОЖЕНИЯ ГРАНИЦ

Зона природных территорий и защитного озеленения села Скоричкое - Р2/4

(наименование объекта, местоположение границ которого описано
(далее - объект)

Раздел 1

Сведения об объекте		
№ п/п	Характеристики объекта	Описание характеристик
1	2	3
1	Местоположение объекта	Воронежская область, Репьевский муниципальный район, Скоричкое сельское поселение, село Скоричкое
2	Площадь объекта ± величина погрешности определения площади ($P \pm \text{Дельта } P$)	-
3	Иные характеристики объекта	-

Раздел 2

Сведения о местоположении границ объекта					
1. Система координат: МСК - 36, зона 1					
2. Сведения о характерных точках границ объекта					
Обозначение характерных точек границ	Координаты, м		Метод определения координат характерной точки	Средняя квадратическая погрешность положения характерной точки (Мп), м	Описание обозначения точки на местности (при наличии)
	X	Y			
1	2	3	4	5	6
1	455500.22	1272328.49	Картометрический	1.00	-
2	455534.74	1272362.57	Картометрический	1.00	-
3	455483.14	1272504.58	Картометрический	1.00	-
4	455471.94	1272490.45	Аналитический	0.10	-
5	455346.08	1272605.28	Аналитический	0.10	-
6	455197.03	1272700.28	Картометрический	1.00	-
7	455157.19	1272639.39	Картометрический	1.00	-
8	455223.56	1272611.76	Картометрический	1.00	-
9	455281.38	1272564.62	Картометрический	1.00	-
10	455279.58	1272534.39	Картометрический	1.00	-
11	455326.58	1272502.98	Картометрический	1.00	-
12	455376.59	1272490.55	Картометрический	1.00	-
13	455437.85	1272434.09	Картометрический	1.00	-
14	455483.90	1272371.63	Картометрический	1.00	-
1	455500.22	1272328.49	Картометрический	1.00	-
3. Сведения о характерных точках части (частей) границы объекта					
Обозначение характерных точек части границы	Координаты, м		Метод определения координат характерной точки	Средняя квадратическая погрешность положения характерной точки (Мп), м	Описание обозначения точки на местности (при наличии)
	X	Y			
1	2	3	4	5	6
Часть №					
-	-	-	-	-	-



Раздел 4

План границ объекта



Масштаб 1:5000

Используемые условные знаки и обозначения:

- | | |
|---|---|
|  | границы территориальной зоны |
|  | характерная точка границ территориальной зоны |

Руководитель БУВО «Нормативно-проектный центр»

Подпись  Ю.В. Шалыгина Дата « 13 » марта 2022 г.

Место для оттиска печати (при наличии) лица, составившего описание местоположения границ объекта



«ОПИСАНИЕ МЕСТОПОЛОЖЕНИЯ ГРАНИЦ

Зона природных территорий и защитного озеленения хутора Ульяновка - P2/5

(наименование объекта, местоположение границ которого описано
(далее - объект)

Раздел 1

Сведения об объекте		
№ п/п	Характеристики объекта	Описание характеристик
1	2	3
1	Местоположение объекта	Воронежская область, Репьевский муниципальный район, Скоричкое сельское поселение, хутор Ульяновка
2	Площадь объекта \pm величина погрешности определения площади ($P \pm \Delta P$)	-
3	Иные характеристики объекта	-

Раздел 2

Сведения о местоположении границ объекта					
1. Система координат: МСК - 36, зона 1					
2. Сведения о характерных точках границ объекта					
Обозначение характерных точек границ	Координаты, м		Метод определения координат характерной точки	Средняя квадратическая погрешность положения характерной точки (Mt), м	Описание обозначения точки на местности (при наличии)
	X	Y			
1	2	3	4	5	6
1	446999.28	1273051.97	Картометрический	1.00	-
2	446995.04	1273101.64	Картометрический	1.00	-
3	446977.30	1273171.53	Картометрический	1.00	-
4	446911.59	1273143.85	Картометрический	1.00	-
5	446931.56	1273075.28	Картометрический	1.00	-
6	446935.35	1272999.84	Картометрический	1.00	-
1	446999.28	1273051.97	Картометрический	1.00	-
3. Сведения о характерных точках части (частей) границы объекта					
Обозначение характерных точек части границы	Координаты, м		Метод определения координат характерной точки	Средняя квадратическая погрешность положения характерной точки (Mt), м	Описание обозначения точки на местности (при наличии)
	X	Y			
1	2	3	4	5	6
Часть №					
-	-	-	-	-	-

Раздел 4

План границ объекта



Используемые условные знаки и обозначения:



Масштаб 1:2000

Руководитель БУВО «Нормативно-проектный центр»

Подпись  Ю.В. Шалыгина Дата « 13 » марта 2022 г.

Место для оттиска печати (при наличии) лица, составившего описание местоположения границ объекта



Приложение № 10
к приказу департамента
архитектуры и градостроительства
Воронежской области
от 25.01.2023 № 45-01-04/46

«ОПИСАНИЕ МЕСТОПОЛОЖЕНИЯ ГРАНИЦ

Зона сельскохозяйственного производства села Фабрицкое - СХ2/6

(наименование объекта, местоположение границ которого описано
(далее - объект)

Раздел 1

Сведения об объекте		
№ п/п	Характеристики объекта	Описание характеристик
1	2	3
1	Местоположение объекта	Воронежская область, Репьевский муниципальный район, Скоричское сельское поселение, село Фабрицкое
2	Площадь объекта \pm величина погрешности определения площади ($P \pm \text{Дельта } P$)	-
3	Иные характеристики объекта	-

Раздел 2

Сведения о местоположении границ объекта					
1. Система координат: МСК - 36, зона 1					
2. Сведения о характерных точках границ объекта					
Обозначение характерных точек границ	Координаты, м		Метод определения координат характерной точки	Средняя квадратическая погрешность положения характерной точки (Mt), м	Описание обозначения точки на местности (при наличии)
	X	Y			
1	2	3	4	5	6
-	-	-	-	-	-
3. Сведения о характерных точках части (частей) границы объекта					
Обозначение характерных точек части границы	Координаты, м		Метод определения координат характерной точки	Средняя квадратическая погрешность положения характерной точки (Mt), м	Описание обозначения точки на местности (при наличии)
	X	Y			
1	2	3	4	5	6
Часть №					
-	-	-	-	-	-

Раздел 3

Сведения о местоположении измененных (уточненных) границ объекта							
1. Система координат: МСК - 36, зона 1							
2. Сведения о характерных точках границ объекта							
Обозначение характерных точек границ	Существующие координаты, м		Измененные (уточненные) координаты, м		Метод определения координат характерной точки	Средняя квадратическая погрешность положения характерной точки (М), м	Описание обозначения точки на местности (при наличии)
	X	Y	X	Y			
1	2	3	4	5	6	7	8
1	449793.81	1270300.46	-	-	Картометрический	1.00	-
2	449949.57	1270469.96	-	-	Картометрический	1.00	-
3	449972.84	1270546.98	-	-	Аналитический	0.10	-
4	450052.96	1270654.19	-	-	Аналитический	0.10	-
5	450077.56	1270665.90	-	-	Аналитический	0.10	-
6	450115.52	1270644.48	-	-	Картометрический	1.00	-
7	450202.67	1270643.12	-	-	Картометрический	1.00	-
8	450275.24	1270603.67	-	-	Картометрический	1.00	-
9	450289.63	1270605.29	-	-	Картометрический	1.00	-
10	450452.27	1270794.24	-	-	Картометрический	1.00	-
11	450411.16	1270859.78	-	-	Картометрический	1.00	-
12	450416.95	1270943.45	-	-	Картометрический	1.00	-
13	450395.34	1270945.68	-	-	Картометрический	1.00	-
14	450324.79	1270962.55	-	-	Картометрический	1.00	-
15	450284.75	1270972.74	-	-	Картометрический	1.00	-
16	450278.77	1270973.52	-	-	Картометрический	1.00	-
17	450270.83	1270965.39	-	-	Картометрический	1.00	-
18	450260.47	1270968.32	-	-	Картометрический	1.00	-
19	450261.23	1270977.72	-	-	Картометрический	1.00	-
20	450255.93	1270980.92	-	-	Картометрический	1.00	-
21	450218.79	1270995.22	-	-	Картометрический	1.00	-
22	450200.25	1270995.61	-	-	Картометрический	1.00	-
23	450188.86	1270998.97	-	-	Картометрический	1.00	-
24	450180.88	1271005.18	-	-	Картометрический	1.00	-
25	450150.71	1271014.33	-	-	Картометрический	1.00	-
26	450146.00	1271013.15	-	-	Картометрический	1.00	-
27	450141.74	1271006.82	-	-	Картометрический	1.00	-
28	450125.16	1271011.51	-	-	Картометрический	1.00	-
29	450126.99	1271019.73	-	-	Картометрический	1.00	-
30	450125.44	1271022.71	-	-	Картометрический	1.00	-
31	450117.15	1271025.17	-	-	Картометрический	1.00	-
32	450072.43	1271038.36	-	-	Картометрический	1.00	-
33	450072.45	1271038.29	-	-	Картометрический	1.00	-
34	450078.58	1271012.69	-	-	Картометрический	1.00	-

Рисунок 4
План границ объекта



Используемые условные линии и обозначения:

	границы территориальной зоны
	характерная точка граница территориальной зоны

Масштаб 1:5000

Руководитель БУЗО «Нормативно-проектный центр»

Подпись:  Ю.В. Шалягина

Дата « 13 » марта 2022 г.

Место для отбора проб (пробачно) или, составившего отступление местоложасны граница объекта



Приложение № 11
к приказу департамента
архитектуры и градостроительства
Воронежской области
от 25.01.2023 № 45-01-04/46

«ОПИСАНИЕ МЕСТОПОЛОЖЕНИЯ ГРАНИЦ

Зона природных территорий и защитного озеленения села Фабрицкое - Р2/6

(наименование объекта, местоположение границ которого описано
далее - объект)

Раздел 1

Сведения об объекте		
№ п/п	Характеристики объекта	Описание характеристик
1	2	3
1	Местоположение объекта	Воронежская область, Репьевский муниципальный район, Скоричское сельское поселение, село Фабрицкое
2	Площадь объекта \pm величина погрешности определения площади ($P \pm \text{Дельта } P$)	-
3	Иные характеристики объекта	-

Раздел 2

Сведения о местоположении границ объекта					
1. Система координат: МСК - 36, зона 1					
2. Сведения о характерных точках границ объекта					
Обозначение характерных точек границ	Координаты, м		Метод определения координат характерной точки	Средняя квадратическая погрешность положения характерной точки (Мт), м	Описание обозначения точки на местности (при наличии)
	X	Y			
1	2	3	4	5	6
1	450298.05	1271114.16	Картометрический	1.00	-
2	450377.63	1271397.65	Картометрический	1.00	-
3	450094.71	1271477.07	Картометрический	1.00	-
4	450059.31	1271351.00	Картометрический	1.00	-
5	449965.51	1271377.33	Картометрический	1.00	-
6	449920.93	1271218.51	Картометрический	1.00	-
7	450068.53	1271177.07	Картометрический	1.00	-
8	450118.43	1271354.83	Картометрический	1.00	-
9	450200.38	1271331.82	Картометрический	1.00	-
10	450150.88	1271155.47	Картометрический	1.00	-
1	450298.05	1271114.16	Картометрический	1.00	-
3. Сведения о характерных точках части (частей) границы объекта					
Обозначение характерных точек части границы	Координаты, м		Метод определения координат характерной точки	Средняя квадратическая погрешность положения характерной точки (Мт), м	Описание обозначения точки на местности (при наличии)
	X	Y			
1	2	3	4	5	6
Часть №					
-	-	-	-	-	-

Раздел 4

План границ объекта



Масштаб 1:5000

Используемые условные знаки и обозначения:



— границы территориальной зоны

• 1

характерная точка границ территориальной зоны

Руководитель БУВО «Нормативно-проектный центр»

Подпись *Ю.В. Шалыгина* Ю.В. Шалыгина Дата « 13 » марта 2022 г.

Место для оттиска печати (при наличии) лица, составившего описание местоположения границ объекта



Приложение № 12
к приказу департамента
архитектуры и градостроительства
Воронежской области
от 25.01.2023 № 45-01-04/46

«ОПИСАНИЕ МЕСТОПОЛОЖЕНИЯ ГРАНИЦ

Зона ритуальных объектов села Фабрицкое - СН1/6

(наименование объекта, местоположение границ которого описано
далее - объект)

Раздел 1

Сведения об объекте		
№ п/п	Характеристики объекта	Описание характеристик
1	2	3
1	Местоположение объекта	Воронежская область, Репьевский муниципальный район, Скорницкое сельское поселение, село Фабрицкое
2	Площадь объекта \pm величина погрешности определения площади ($P \pm \text{Дельта } P$)	-
3	Иные характеристики объекта	-

Раздел 2

Сведения о местоположении границ объекта					
1. Система координат: МСК - 36, зона 1					
2. Сведения о характерных точках границ объекта					
Обозначение характерных точек границ	Координаты, м		Метод определения координат характерной точки	Средняя квадратическая погрешность положения характерной точки (Mt), м	Описание обозначения точки на местности (при наличии)
	X	Y			
1	2	3	4	5	6
-	-	-	-	-	-
3. Сведения о характерных точках части (частей) границы объекта					
Обозначение характерных точек части границы	Координаты, м		Метод определения координат характерной точки	Средняя квадратическая погрешность положения характерной точки (Mt), м	Описание обозначения точки на местности (при наличии)
	X	Y			
1	2	3	4	5	6
Часть №					
-	-	-	-	-	-

Раздел 4

План границ объекта



Масштаб 1:1000

Используемые условные знаки и обозначения:



границы территориальной зоны



характерная точка границы территориальной зоны

Руководитель БУВО «Нормативно-проектный центр»

Подпись  Ю.В. Шалагина Дата « 13 » марта 2022 г.

Место для оттиска печати (при наличии) лица, составившего описание местоположения границ объекта



Приложение № 13
к приказу департамента
архитектуры и градостроительства
Воронежской области
от 25.01.2023 № 45-01-04/46

«ОПИСАНИЕ МЕСТОПОЛОЖЕНИЯ ГРАНИЦ

Зона улиц, дорог, инженерной и транспортной инфраструктуры за границами
населенных пунктов - ИТ1

(наименование объекта, местоположение границ которого описано
(далее - объект)

Раздел 1

Сведения об объекте		
№ п/п	Характеристики объекта	Описание характеристик
1	2	3
1	Местоположение объекта	Воронежская область, Репьевский муниципальный район, Скоричское сельское поселение
2	Площадь объекта ± величина погрешности определения площади ($P \pm \Delta P$)	-
3	Иные характеристики объекта	-

Раздел 2

Сведения о местоположении границ объекта					
1. Система координат: МСК - 36, зона 1					
2. Сведения о характерных точках границ объекта					
Обозначение характерных точек границ	Координаты, м		Метод определения координат характерной точки	Средняя квадратическая погрешность положения характерной точки (M _t), м	Описание обозначения точки на местности (при наличии)
	X	Y			
1	2	3	4	5	6
-	-	-	-	-	-
3. Сведения о характерных точках части (частей) границы объекта					
Обозначение характерных точек части границы	Координаты, м		Метод определения координат характерной точки	Средняя квадратическая погрешность положения характерной точки (M _t), м	Описание обозначения точки на местности (при наличии)
	X	Y			
1	2	3	4	5	6
Часть №					
-	-	-	-	-	-

Раздел 3

Сведения о местоположении измененных (уточненных) границ объекта							
1. Система координат: МСК - 36, зона 1							
2. Сведения о характерных точках границ объекта							
Обозначение характерных точек границ	Существующие координаты, м		Измененные (уточненные) координаты, м		Метод определения координат характерной точки	Средняя квадратическая погрешность положения характерной точки	Описание обозначения точки на местности (при наличии)
	X	Y	X	Y			
1	2	3	4	5	6	7	8
1	453951.08	1271869.77	-	-	Аналитический	0.50	-
2	453929.48	1271879.09	-	-	Аналитический	0.50	-
3	453902.79	1271873.09	-	-	Аналитический	0.50	-
4	453863.75	1271872.25	-	-	Картометрический	1.00	-
5	453752.54	1271885.92	-	-	Картометрический	1.00	-
6	453699.22	1271892.29	-	-	Картометрический	1.00	-
7	453533.13	1271911.24	-	-	Картометрический	1.00	-
8	453470.60	1271918.12	-	-	Картометрический	1.00	-
9	453431.26	1271922.84	-	-	Картометрический	1.00	-
10	453380.81	1271928.41	-	-	Картометрический	1.00	-
11	453318.90	1271935.11	-	-	Картометрический	1.00	-
12	453289.42	1271937.42	-	-	Картометрический	1.00	-
13	453259.52	1271939.08	-	-	Картометрический	1.00	-
14	453215.56	1271938.01	-	-	Картометрический	1.00	-
15	453164.35	1271933.67	-	-	Картометрический	1.00	-
16	453157.03	1271936.30	-	-	Картометрический	1.00	-
17	453150.29	1271944.97	-	-	Картометрический	1.00	-
18	453135.84	1271940.79	-	-	Картометрический	1.00	-
19	453132.56	1271929.05	-	-	Картометрический	1.00	-
20	453123.95	1271925.45	-	-	Картометрический	1.00	-
21	453066.73	1271910.28	-	-	Картометрический	1.00	-
22	453043.97	1271901.22	-	-	Картометрический	1.00	-
23	453022.33	1271890.79	-	-	Картометрический	1.00	-
24	452999.10	1271878.77	-	-	Картометрический	1.00	-
25	452966.64	1271858.79	-	-	Картометрический	1.00	-
26	452861.24	1271790.31	-	-	Картометрический	1.00	-
27	452856.74	1271793.55	-	-	Картометрический	1.00	-
28	452849.38	1271788.60	-	-	Картометрический	1.00	-
29	452850.28	1271783.04	-	-	Картометрический	1.00	-
30	452774.01	1271731.94	-	-	Картометрический	1.00	-
31	452740.81	1271710.78	-	-	Картометрический	1.00	-
32	452716.34	1271694.99	-	-	Картометрический	1.00	-
33	452651.12	1271649.94	-	-	Картометрический	1.00	-
34	452561.49	1271590.13	-	-	Картометрический	1.00	-

1	2	3	4	5	6	7	8
35	452502.69	1271551.51	-	-	Каргометрический	1.00	-
36	452449.40	1271516.08	-	-	Каргометрический	1.00	-
37	452316.59	1271427.77	-	-	Каргометрический	1.00	-
38	452231.12	1271372.48	-	-	Каргометрический	1.00	-
39	452166.83	1271326.61	-	-	Каргометрический	1.00	-
40	452053.65	1271253.46	-	-	Каргометрический	1.00	-
41	452006.16	1271224.14	-	-	Каргометрический	1.00	-
42	451936.44	1271182.46	-	-	Каргометрический	1.00	-
43	451771.77	1271091.88	-	-	Каргометрический	1.00	-
44	451605.83	1271002.28	-	-	Каргометрический	1.00	-
45	451502.19	1270948.82	-	-	Каргометрический	1.00	-
46	451449.41	1270921.58	-	-	Каргометрический	1.00	-
47	451416.09	1270906.09	-	-	Каргометрический	1.00	-
48	451390.50	1270896.79	-	-	Каргометрический	1.00	-
49	451364.66	1270891.32	-	-	Каргометрический	1.00	-
50	451338.76	1270888.89	-	-	Каргометрический	1.00	-
51	451316.20	1270890.39	-	-	Каргометрический	1.00	-
52	451291.97	1270892.56	-	-	Каргометрический	1.00	-
53	451163.78	1270913.53	-	-	Каргометрический	1.00	-
54	451108.92	1270923.50	-	-	Каргометрический	1.00	-
55	451039.67	1270929.53	-	-	Каргометрический	1.00	-
56	450987.80	1270932.93	-	-	Каргометрический	1.00	-
57	450987.99	1270916.55	-	-	Каргометрический	1.00	-
58	451039.07	1270913.84	-	-	Каргометрический	1.00	-
59	451106.22	1270905.70	-	-	Каргометрический	1.00	-
60	451160.72	1270895.79	-	-	Каргометрический	1.00	-
61	451289.71	1270874.70	-	-	Каргометрический	1.00	-
62	451314.80	1270872.45	-	-	Каргометрический	1.00	-
63	451339.00	1270870.83	-	-	Каргометрический	1.00	-
64	451367.38	1270873.50	-	-	Каргометрический	1.00	-
65	451395.46	1270879.45	-	-	Каргометрический	1.00	-
66	451422.97	1270889.43	-	-	Каргометрический	1.00	-
67	451457.33	1270905.42	-	-	Каргометрический	1.00	-
68	451487.17	1270920.77	-	-	Каргометрический	1.00	-
69	451493.87	1270933.00	-	-	Аналитический	0.10	-
70	451666.72	1271024.51	-	-	Каргометрический	1.00	-
71	451834.46	1271115.24	-	-	Аналитический	0.10	-
72	451844.05	1271121.27	-	-	Аналитический	0.10	-
73	451849.04	1271119.05	-	-	Каргометрический	1.00	-
74	451854.21	1271116.75	-	-	Каргометрический	1.00	-
75	451859.48	1271114.40	-	-	Аналитический	0.10	-
76	451869.49	1271121.70	-	-	Каргометрический	1.00	-
77	451876.66	1271120.86	-	-	Каргометрический	1.00	-
78	451882.03	1271117.16	-	-	Каргометрический	1.00	-
79	451889.20	1271122.77	-	-	Каргометрический	1.00	-
80	451886.57	1271126.12	-	-	Каргометрический	1.00	-
81	451885.26	1271130.54	-	-	Каргометрический	1.00	-
82	451906.12	1271141.91	-	-	Каргометрический	1.00	-

1	2	3	4	5	6	7	8
83	451926.84	1271153.98	-	-	Каргометрический	1.00	-
84	451944.70	1271163.69	-	-	Каргометрический	1.00	-
85	451971.06	1271179.68	-	-	Каргометрический	1.00	-
86	452015.77	1271207.39	-	-	Каргометрический	1.00	-
87	452063.80	1271235.73	-	-	Каргометрический	1.00	-
88	452093.27	1271255.61	-	-	Каргометрический	1.00	-
89	452176.89	1271311.69	-	-	Каргометрический	1.00	-
90	452242.98	1271355.50	-	-	Каргометрический	1.00	-
91	452326.59	1271412.81	-	-	Каргометрический	1.00	-
92	452512.61	1271536.49	-	-	Каргометрический	1.00	-
93	452571.43	1271575.13	-	-	Каргометрический	1.00	-
94	452661.24	1271635.04	-	-	Каргометрический	1.00	-
95	452726.34	1271680.01	-	-	Каргометрический	1.00	-
96	452750.53	1271695.62	-	-	Каргометрический	1.00	-
97	452783.79	1271716.84	-	-	Каргометрический	1.00	-
98	452976.30	1271843.61	-	-	Каргометрический	1.00	-
99	453007.96	1271863.09	-	-	Каргометрический	1.00	-
100	453030.37	1271874.69	-	-	Каргометрический	1.00	-
101	453051.21	1271884.72	-	-	Каргометрический	1.00	-
102	453072.91	1271893.36	-	-	Каргометрический	1.00	-
103	453124.30	1271910.80	-	-	Каргометрический	1.00	-
104	453147.91	1271915.93	-	-	Каргометрический	1.00	-
105	453168.04	1271918.04	-	-	Каргометрический	1.00	-
106	453216.48	1271920.03	-	-	Каргометрический	1.00	-
107	453259.24	1271921.06	-	-	Каргометрический	1.00	-
108	453288.22	1271919.46	-	-	Каргометрический	1.00	-
109	453317.22	1271917.19	-	-	Каргометрический	1.00	-
110	453378.85	1271910.51	-	-	Каргометрический	1.00	-
111	453429.20	1271904.96	-	-	Каргометрический	1.00	-
112	453468.54	1271900.24	-	-	Каргометрический	1.00	-
113	453531.13	1271893.36	-	-	Каргометрический	1.00	-
114	453697.14	1271874.41	-	-	Каргометрический	1.00	-
115	453750.52	1271868.04	-	-	Каргометрический	1.00	-
116	453847.10	1271859.19	-	-	Каргометрический	1.00	-
117	453881.57	1271858.87	-	-	Каргометрический	1.00	-
118	453907.07	1271860.68	-	-	Каргометрический	1.00	-
1	453951.08	1271869.77	-	-	Аналитический	0.50	-
119	450452.36	1272014.51	-	-	Аналитический	0.20	-
120	450471.60	1272051.72	-	-	Аналитический	0.20	-
121	450458.04	1272078.30	-	-	Аналитический	0.20	-
122	450433.66	1272093.33	-	-	Аналитический	0.20	-
123	450417.83	1272083.72	-	-	Аналитический	0.20	-
124	450392.97	1272051.36	-	-	Аналитический	0.20	-
119	450452.36	1272014.51	-	-	Аналитический	0.20	-
125	449878.66	1271093.26	-	-	Каргометрический	1.00	-
126	449880.26	1271097.72	-	-	Каргометрический	1.00	-

1	2	3	4	5	6	7	8
127	449884.58	1271109.63	-	-	Каргометрический	1.00	-
128	449832.78	1271125.24	-	-	Каргометрический	1.00	-
129	449799.79	1271135.18	-	-	Каргометрический	1.00	-
130	449750.33	1271150.09	-	-	Каргометрический	1.00	-
131	449650.74	1271173.04	-	-	Каргометрический	1.00	-
132	449621.30	1271180.76	-	-	Каргометрический	1.00	-
133	449446.26	1271226.69	-	-	Каргометрический	1.00	-
134	449390.26	1271244.50	-	-	Каргометрический	1.00	-
135	449374.56	1271250.11	-	-	Каргометрический	1.00	-
136	449344.25	1271265.12	-	-	Каргометрический	1.00	-
137	449323.99	1271276.57	-	-	Каргометрический	1.00	-
138	449299.80	1271294.55	-	-	Каргометрический	1.00	-
139	449275.65	1271320.84	-	-	Каргометрический	1.00	-
140	449261.72	1271336.76	-	-	Каргометрический	1.00	-
141	449249.04	1271352.52	-	-	Каргометрический	1.00	-
142	449226.28	1271383.80	-	-	Каргометрический	1.00	-
143	449198.49	1271424.00	-	-	Каргометрический	1.00	-
144	449168.71	1271463.20	-	-	Каргометрический	1.00	-
145	449157.13	1271479.68	-	-	Каргометрический	1.00	-
146	449133.11	1271512.01	-	-	Каргометрический	1.00	-
147	449095.09	1271564.20	-	-	Каргометрический	1.00	-
148	449031.57	1271649.53	-	-	Каргометрический	1.00	-
149	448976.03	1271726.10	-	-	Каргометрический	5.00	-
150	448938.34	1271775.78	-	-	Каргометрический	5.00	-
151	448872.49	1271865.48	-	-	Каргометрический	5.00	-
152	448833.67	1271914.35	-	-	Каргометрический	5.00	-
153	448808.88	1271946.67	-	-	Каргометрический	5.00	-
154	448795.78	1271962.43	-	-	Каргометрический	5.00	-
155	448774.91	1271981.47	-	-	Каргометрический	5.00	-
156	448749.63	1272002.57	-	-	Каргометрический	5.00	-
157	448730.99	1272016.86	-	-	Каргометрический	5.00	-
158	448716.00	1272028.29	-	-	Каргометрический	5.00	-
159	448675.42	1272051.60	-	-	Каргометрический	5.00	-
160	448646.75	1272064.94	-	-	Каргометрический	5.00	-
161	448604.14	1272084.89	-	-	Каргометрический	5.00	-
162	448575.75	1272098.64	-	-	Каргометрический	5.00	-
163	448476.47	1272145.56	-	-	Каргометрический	5.00	-
164	448414.96	1272176.54	-	-	Каргометрический	5.00	-
165	448139.37	1272305.51	-	-	Каргометрический	5.00	-
166	447891.17	1272423.85	-	-	Каргометрический	5.00	-
167	447845.50	1272445.50	-	-	Каргометрический	5.00	-
168	447843.07	1272439.29	-	-	Каргометрический	5.00	-
169	447838.88	1272428.55	-	-	Каргометрический	5.00	-
170	447883.31	1272407.55	-	-	Каргометрический	5.00	-
171	448131.69	1272289.23	-	-	Каргометрический	5.00	-
172	448154.22	1272278.69	-	-	Каргометрический	5.00	-
173	448231.78	1272242.39	-	-	Каргометрический	5.00	-
174	448233.08	1272237.06	-	-	Каргометрический	5.00	-

1	2	3	4	5	6	7	8
175	448231.76	1272232.76	-	-	Каргометрический	5.00	-
176	448242.51	1272228.58	-	-	Каргометрический	5.00	-
177	448245.02	1272231.68	-	-	Каргометрический	5.00	-
178	448249.13	1272234.27	-	-	Каргометрический	5.00	-
179	448407.10	1272160.34	-	-	Каргометрический	5.00	-
180	448468.57	1272129.38	-	-	Каргометрический	5.00	-
181	448567.99	1272082.40	-	-	Каргометрический	5.00	-
182	448596.40	1272068.63	-	-	Каргометрический	5.00	-
183	448639.13	1272048.62	-	-	Каргометрический	5.00	-
184	448667.12	1272035.60	-	-	Каргометрический	5.00	-
185	448706.02	1272013.27	-	-	Каргометрический	5.00	-
186	448720.05	1272002.56	-	-	Каргометрический	5.00	-
187	448738.39	1271988.51	-	-	Каргометрический	5.00	-
188	448763.07	1271967.91	-	-	Каргометрический	5.00	-
189	448782.74	1271949.97	-	-	Каргометрический	5.00	-
190	448794.82	1271935.43	-	-	Каргометрический	5.00	-
191	448819.49	1271903.27	-	-	Каргометрический	5.00	-
192	448858.19	1271854.56	-	-	Каргометрический	5.00	-
193	448923.92	1271765.02	-	-	Каргометрический	5.00	-
194	448961.57	1271715.38	-	-	Каргометрический	5.00	-
195	449020.00	1271636.01	-	-	Аналитический	0.10	-
196	449080.59	1271553.52	-	-	Каргометрический	1.00	-
197	449118.61	1271501.35	-	-	Каргометрический	1.00	-
198	449142.53	1271469.14	-	-	Каргометрический	1.00	-
199	449154.17	1271452.58	-	-	Каргометрический	1.00	-
200	449183.91	1271413.44	-	-	Каргометрический	1.00	-
201	449219.33	1271363.52	-	-	Аналитический	0.10	-
202	449239.20	1271337.63	-	-	Каргометрический	1.00	-
203	449248.02	1271325.08	-	-	Аналитический	0.10	-
204	449275.28	1271297.82	-	-	Каргометрический	1.00	-
205	449292.82	1271281.66	-	-	Каргометрический	1.00	-
206	449317.69	1271263.00	-	-	Каргометрический	1.00	-
207	449341.63	1271249.97	-	-	Каргометрический	1.00	-
208	449370.07	1271236.46	-	-	Каргометрический	1.00	-
209	449380.88	1271231.44	-	-	Аналитический	0.10	-
210	449441.18	1271214.08	-	-	Каргометрический	1.00	-
211	449528.69	1271190.46	-	-	Каргометрический	1.00	-
212	449592.64	1271173.35	-	-	Каргометрический	1.00	-
213	449640.20	1271160.62	-	-	Каргометрический	1.00	-
214	449745.32	1271123.87	-	-	Каргометрический	1.00	-
215	449792.00	1271113.87	-	-	Каргометрический	1.00	-
216	449829.50	1271105.84	-	-	Каргометрический	1.00	-
125	449878.66	1271093.26	-	-	Каргометрический	1.00	-
217	446920.15	1272609.17	-	-	Аналитический	0.10	-
218	446919.63	1272613.71	-	-	Аналитический	0.10	-
219	446914.20	1272617.05	-	-	Аналитический	0.10	-
220	446910.16	1272622.21	-	-	Аналитический	0.10	-

1	2	3	4	5	6	7	8
221	446907.38	1272627.92	-	-	Аналитический	0.10	-
222	446906.32	1272633.06	-	-	Аналитический	0.10	-
223	446900.63	1272756.71	-	-	Аналитический	0.10	-
224	446896.63	1272875.81	-	-	Аналитический	0.10	-
225	446886.99	1272965.01	-	-	Аналитический	0.10	-
226	446874.84	1273077.43	-	-	Аналитический	0.10	-
227	446874.61	1273079.54	-	-	Аналитический	0.10	-
228	446862.82	1273133.94	-	-	Аналитический	0.10	-
229	446861.62	1273142.89	-	-	Аналитический	0.10	-
230	446862.37	1273147.64	-	-	Аналитический	0.10	-
231	446864.99	1273150.77	-	-	Аналитический	0.10	-
232	446868.37	1273153.14	-	-	Аналитический	0.10	-
233	446865.99	1273162.77	-	-	Аналитический	0.10	-
234	446863.49	1273163.02	-	-	Аналитический	0.10	-
235	446860.00	1273164.52	-	-	Аналитический	0.10	-
236	446856.87	1273166.77	-	-	Аналитический	0.10	-
237	446854.87	1273168.90	-	-	Аналитический	0.10	-
238	446837.14	1273231.56	-	-	Аналитический	0.10	-
239	446800.67	1273328.31	-	-	Аналитический	0.10	-
240	446774.36	1273383.93	-	-	Аналитический	0.10	-
241	446742.51	1273439.00	-	-	Аналитический	0.10	-
242	446692.78	1273511.98	-	-	Аналитический	0.10	-
243	446633.33	1273589.21	-	-	Аналитический	0.10	-
244	446545.14	1273703.77	-	-	Аналитический	0.10	-
245	446478.72	1273791.56	-	-	Аналитический	0.10	-
246	446452.12	1273832.80	-	-	Аналитический	0.10	-
247	446434.70	1273862.36	-	-	Аналитический	0.10	-
248	446401.86	1273940.06	-	-	Аналитический	0.10	-
249	446359.42	1274048.08	-	-	Аналитический	0.10	-
250	446310.03	1274173.79	-	-	Аналитический	0.10	-
251	446253.14	1274318.58	-	-	Аналитический	0.10	-
252	446207.43	1274434.92	-	-	Аналитический	0.10	-
253	446145.23	1274593.20	-	-	Аналитический	0.10	-
254	446084.67	1274736.87	-	-	Аналитический	0.10	-
255	446025.66	1274874.21	-	-	Аналитический	0.10	-
256	445985.99	1274963.80	-	-	Аналитический	0.10	-
257	445933.51	1275082.30	-	-	Аналитический	0.10	-
258	445908.00	1275079.71	-	-	Аналитический	0.10	-
259	445957.80	1274965.78	-	-	Аналитический	0.10	-
260	446000.05	1274869.12	-	-	Аналитический	0.10	-
261	446037.73	1274782.89	-	-	Аналитический	0.10	-
262	446062.49	1274726.24	-	-	Картометрический	5.00	-
263	446120.42	1274589.67	-	-	Аналитический	0.10	-
264	446130.88	1274564.10	-	-	Аналитический	0.10	-
265	446140.25	1274541.74	-	-	Аналитический	0.10	-
266	446192.81	1274406.71	-	-	Аналитический	0.10	-
267	446250.28	1274259.05	-	-	Аналитический	0.10	-
268	446297.90	1274136.70	-	-	Аналитический	0.10	-

1	2	3	4	5	6	7	8
269	446339.18	1274030.65	-	-	Аналитический	0.10	-
270	446378.72	1273929.06	-	-	Аналитический	0.10	-
271	446412.54	1273848.99	-	-	Аналитический	0.10	-
272	446429.38	1273820.34	-	-	Аналитический	0.10	-
273	446458.87	1273773.41	-	-	Аналитический	0.10	-
274	446527.55	1273683.90	-	-	Аналитический	0.10	-
275	446606.20	1273581.30	-	-	Аналитический	0.10	-
276	446672.78	1273494.45	-	-	Аналитический	0.10	-
277	446722.33	1273422.13	-	-	Аналитический	0.10	-
278	446752.19	1273369.53	-	-	Аналитический	0.10	-
279	446776.51	1273318.86	-	-	Аналитический	0.10	-
280	446813.83	1273221.56	-	-	Аналитический	0.10	-
281	446832.84	1273146.82	-	-	Аналитический	0.10	-
282	446844.79	1273084.58	-	-	Аналитический	0.10	-
283	446853.58	1273021.64	-	-	Аналитический	0.10	-
284	446857.29	1272993.35	-	-	Аналитический	0.10	-
285	446868.28	1272872.91	-	-	Аналитический	0.10	-
286	446875.19	1272755.75	-	-	Аналитический	0.10	-
287	446882.57	1272612.76	-	-	Аналитический	0.10	-
288	446894.77	1272611.59	-	-	Аналитический	0.10	-
217	446920.15	1272609.17	-	-	Аналитический	0.10	-
289	445886.26	1275192.88	-	-	Аналитический	0.10	-
290	445883.11	1275199.91	-	-	Аналитический	0.10	-
291	445879.55	1275212.03	-	-	Аналитический	0.10	-
292	445878.06	1275217.83	-	-	Аналитический	0.10	-
293	445877.93	1275223.72	-	-	Аналитический	0.10	-
294	445880.06	1275227.48	-	-	Аналитический	0.10	-
295	445883.82	1275230.36	-	-	Аналитический	0.10	-
296	445877.18	1275245.03	-	-	Аналитический	0.10	-
297	445869.17	1275246.91	-	-	Аналитический	0.10	-
298	445863.15	1275250.55	-	-	Аналитический	0.10	-
299	445858.52	1275255.19	-	-	Аналитический	0.10	-
300	445854.20	1275261.62	-	-	Аналитический	0.10	-
301	445853.67	1275262.68	-	-	Аналитический	0.10	-
302	445814.57	1275340.77	-	-	Аналитический	0.10	-
303	445779.09	1275411.61	-	-	Аналитический	0.10	-
304	445757.61	1275464.42	-	-	Аналитический	0.10	-
305	445759.43	1275472.84	-	-	Аналитический	0.10	-
306	445751.72	1275481.06	-	-	Аналитический	0.10	-
307	445747.05	1275489.03	-	-	Аналитический	0.10	-
308	445743.36	1275495.47	-	-	Аналитический	0.10	-
309	445728.44	1275532.74	-	-	Аналитический	0.10	-
310	445703.76	1275606.10	-	-	Аналитический	0.10	-
311	445686.37	1275699.76	-	-	Аналитический	0.10	-
312	445679.79	1275767.24	-	-	Аналитический	0.10	-
313	445677.15	1275851.38	-	-	Аналитический	0.10	-
314	445673.92	1275954.24	-	-	Аналитический	0.10	-

1	2	3	4	5	6	7	8
315	445670.05	1276077.65	-	-	Аналитический	0.10	-
316	445667.40	1276162.13	-	-	Аналитический	0.10	-
317	445662.57	1276316.09	-	-	Аналитический	0.10	-
318	445658.59	1276442.74	-	-	Аналитический	0.10	-
319	445655.75	1276533.29	-	-	Аналитический	0.10	-
320	445656.13	1276536.61	-	-	Аналитический	0.10	-
321	445657.04	1276538.53	-	-	Аналитический	0.10	-
322	445658.51	1276540.45	-	-	Аналитический	0.10	-
323	445660.79	1276541.82	-	-	Аналитический	0.10	-
324	445660.98	1276553.65	-	-	Аналитический	0.10	-
325	445659.24	1276554.93	-	-	Аналитический	0.10	-
326	445657.32	1276556.57	-	-	Аналитический	0.10	-
327	445655.86	1276558.40	-	-	Аналитический	0.10	-
328	445655.44	1276562.64	-	-	Аналитический	0.10	-
329	445653.67	1276651.75	-	-	Аналитический	0.10	-
330	445651.02	1276785.57	-	-	Аналитический	0.10	-
331	445649.03	1276886.10	-	-	Аналитический	0.10	-
332	445646.80	1276998.45	-	-	Аналитический	0.10	-
333	445644.41	1277119.19	-	-	Аналитический	0.10	-
334	445641.45	1277268.71	-	-	Аналитический	0.10	-
335	445638.70	1277387.79	-	-	Аналитический	0.10	-
336	445636.71	1277473.98	-	-	Аналитический	0.10	-
337	445634.49	1277569.86	-	-	Аналитический	0.10	-
338	445632.08	1277674.32	-	-	Аналитический	0.10	-
339	445629.83	1277771.72	-	-	Аналитический	0.10	-
340	445625.26	1277956.79	-	-	Аналитический	0.10	-
341	445625.15	1277946.55	-	-	Аналитический	0.10	-
342	445614.66	1277900.25	-	-	Аналитический	0.10	-
343	445603.14	1277849.38	-	-	Аналитический	0.10	-
344	445605.29	1277781.71	-	-	Аналитический	0.10	-
345	445607.22	1277665.85	-	-	Аналитический	0.10	-
346	445608.56	1277585.61	-	-	Аналитический	0.10	-
347	445610.09	1277493.38	-	-	Аналитический	0.10	-
348	445611.72	1277395.42	-	-	Аналитический	0.10	-
349	445613.81	1277270.47	-	-	Аналитический	0.10	-
350	445616.86	1277134.49	-	-	Аналитический	0.10	-
351	445619.08	1277035.43	-	-	Аналитический	0.10	-
352	445621.40	1276931.75	-	-	Аналитический	0.10	-
353	445623.38	1276843.44	-	-	Аналитический	0.10	-
354	445625.90	1276730.93	-	-	Аналитический	0.10	-
355	445627.43	1276662.86	-	-	Аналитический	0.10	-
356	445629.66	1276563.40	-	-	Аналитический	0.10	-
357	445628.46	1276557.59	-	-	Аналитический	0.10	-
358	445624.93	1276554.23	-	-	Аналитический	0.10	-
359	445622.57	1276552.88	-	-	Аналитический	0.10	-
360	445623.08	1276540.77	-	-	Аналитический	0.10	-
361	445627.95	1276538.58	-	-	Аналитический	0.10	-
362	445629.80	1276535.55	-	-	Аналитический	0.10	-



№ 001/1401

1. граница земельного участка
 2. граница земельного участка
 3. граница земельного участка
 4. граница земельного участка

Подпись: _____
 Место: _____



Приложение № 14
к приказу департамента
архитектуры и градостроительства
Воронежской области
от 25.01.2023 № 45-01-04/46

«ОПИСАНИЕ МЕСТОПОЛОЖЕНИЯ ГРАНИЦ

Зона природных территорий и защитного озеленения за границами населенных пунктов -

Р2

(наименование объекта, местоположение границ которого описано
(далее - объект)

Раздел 1

Сведения об объекте		
№ п/п	Характеристики объекта	Описание характеристик
1	2	3
1	Местоположение объекта	Воронежская область, Репьевский муниципальный район, Скоричское сельское поселение
2	Площадь объекта ± величина погрешности определения площади (Р ± Дельта Р)	-
3	Иные характеристики объекта	-

Раздел 2

Сведения о местоположении границ объекта					
1. Система координат: МСК - 36, зона 1					
2. Сведения о характерных точках границ объекта					
Обозначение характерных точек границ	Координаты, м		Метод определения координат характерной точки	Средняя квадратическая погрешность положения характерной точки (Мп), м	Описание обозначения точки на местности (при наличии)
	X	Y			
1	2	3	4	5	6
1	457506.28	1272818.74	Аналитический	2.50	-
2	457518.68	1272850.96	Аналитический	2.50	-
3	457521.15	1272865.83	Аналитический	2.50	-
4	457521.15	1272900.52	Аналитический	2.50	-
5	457533.54	1272952.56	Аналитический	2.50	-
6	457539.02	1273014.55	Аналитический	2.50	-
7	457560.80	1273024.43	Аналитический	2.50	-
8	457581.00	1273023.26	Аналитический	2.50	-
9	457598.22	1273024.73	Аналитический	2.50	-
10	457618.44	1273010.45	Аналитический	2.50	-
11	457627.90	1273011.21	Аналитический	2.50	-
12	457634.96	1273009.99	Аналитический	2.50	-
13	457653.61	1272993.05	Аналитический	2.50	-
14	457670.94	1272971.58	Аналитический	2.50	-
15	457715.67	1272938.37	Аналитический	2.50	-
16	457722.10	1272978.36	Аналитический	2.50	-
17	457737.72	1273179.59	Аналитический	2.50	-
18	457698.47	1273336.52	Аналитический	2.50	-
19	457750.53	1273392.17	Аналитический	2.50	-
20	457728.49	1273393.41	Аналитический	2.50	-
21	457699.37	1273591.27	Аналитический	2.50	-
22	457693.45	1273626.82	Аналитический	2.50	-
23	457691.10	1273647.51	Аналитический	2.50	-
24	457695.80	1273689.20	Аналитический	2.50	-
25	457701.74	1273735.55	Аналитический	2.50	-
26	457699.91	1273736.85	Аналитический	2.50	-
27	457650.64	1273742.01	Аналитический	2.50	-
28	457627.13	1273720.11	Аналитический	2.50	-
29	457611.62	1273690.51	Аналитический	2.50	-
30	457597.70	1273700.79	Аналитический	2.50	-
31	457596.52	1273766.58	Аналитический	2.50	-
32	457574.20	1273821.03	Аналитический	2.50	-
33	457570.33	1273822.10	Аналитический	2.50	-
34	457553.89	1273779.12	Аналитический	2.50	-
35	457522.90	1273723.04	Аналитический	2.50	-
36	457493.32	1273666.99	Аналитический	2.50	-
37	457490.36	1273588.78	Аналитический	2.50	-

1	2	3	4	5	6
38	457490.42	1273533.49	Аналитический	2.50	-
39	457505.20	1273482.78	Аналитический	2.50	-
40	457504.41	1273432.43	Аналитический	2.50	-
41	457490.36	1273368.04	Аналитический	2.50	-
42	457479.16	1273290.71	Аналитический	2.50	-
43	457479.67	1273246.65	Аналитический	2.50	-
44	457485.51	1273198.79	Аналитический	2.50	-
45	457478.10	1273134.39	Аналитический	2.50	-
46	457470.12	1273086.62	Аналитический	2.50	-
47	457456.47	1273043.23	Аналитический	2.50	-
48	457441.71	1273000.43	Аналитический	2.50	-
49	457424.51	1272957.52	Аналитический	2.50	-
50	457403.27	1272924.55	Аналитический	2.50	-
51	457401.37	1272915.62	Аналитический	2.50	-
52	457410.53	1272905.56	Аналитический	2.50	-
53	457422.45	1272895.31	Аналитический	2.50	-
54	457440.45	1272900.38	Аналитический	2.50	-
55	457460.60	1272891.04	Аналитический	2.50	-
56	457467.48	1272868.93	Аналитический	2.50	-
57	457471.70	1272850.11	Аналитический	2.50	-
1	457506.28	1272818.74	Аналитический	2.50	-
58	456555.89	1273834.40	Картометрический	1.00	-
59	456519.60	1274077.79	Картометрический	1.00	-
60	456488.83	1274170.09	Картометрический	1.00	-
61	456378.43	1274253.34	Картометрический	1.00	-
62	456298.80	1274296.78	Картометрический	1.00	-
63	456203.78	1274324.83	Картометрический	1.00	-
64	456134.10	1274338.41	Картометрический	1.00	-
65	456083.43	1274398.13	Картометрический	1.00	-
66	456076.22	1274367.29	Картометрический	1.00	-
67	456084.38	1274345.70	Картометрический	1.00	-
68	456085.43	1274325.24	Картометрический	1.00	-
69	456076.85	1274300.28	Картометрический	1.00	-
70	456055.56	1274270.11	Картометрический	1.00	-
71	455980.83	1274144.31	Аналитический	2.50	-
72	455950.34	1274114.01	Аналитический	2.50	-
73	455928.48	1274106.73	Аналитический	2.50	-
74	455918.89	1274101.47	Аналитический	2.50	-
75	455912.52	1274094.80	Аналитический	2.50	-
76	455906.45	1274086.18	Аналитический	2.50	-
77	455876.74	1274001.57	Аналитический	2.50	-
78	455867.13	1273989.53	Картометрический	1.00	-
79	455857.95	1273982.21	Картометрический	1.00	-
80	455845.13	1273975.21	Картометрический	1.00	-
81	455797.43	1273962.19	Картометрический	1.00	-
82	455725.21	1273933.44	Картометрический	1.00	-
83	455706.61	1273933.80	Картометрический	1.00	-

1	2	3	4	5	6
84	455687.85	1273939.69	Картометрический	1.00	-
85	455623.44	1273991.64	Картометрический	1.00	-
86	455482.14	1273964.72	Картометрический	1.00	-
87	455427.34	1273953.57	Картометрический	1.00	-
88	455390.28	1273937.30	Картометрический	1.00	-
89	455358.66	1273916.51	Картометрический	1.00	-
90	455241.42	1273802.15	Картометрический	1.00	-
91	455189.18	1273766.64	Картометрический	1.00	-
92	455178.77	1273746.25	Картометрический	1.00	-
93	455151.34	1273704.96	Картометрический	1.00	-
94	455123.64	1273677.20	Картометрический	1.00	-
95	455075.14	1273659.30	Картометрический	1.00	-
96	455065.33	1273635.61	Картометрический	1.00	-
97	455058.40	1273614.59	Картометрический	1.00	-
98	455092.02	1273571.14	Картометрический	1.00	-
99	455060.20	1273511.05	Картометрический	1.00	-
100	455038.21	1273471.65	Аналитический	0.50	-
101	455007.78	1273417.12	Аналитический	0.50	-
102	454990.98	1273394.88	Аналитический	0.50	-
103	454925.94	1273309.32	Аналитический	0.50	-
104	454912.72	1273292.00	Аналитический	0.50	-
105	454877.38	1273245.68	Аналитический	0.50	-
106	454824.14	1273176.01	Аналитический	0.50	-
107	454772.94	1273109.55	Аналитический	0.50	-
108	454730.34	1273055.32	Аналитический	0.50	-
109	454700.34	1273025.04	Аналитический	0.50	-
110	454673.31	1272998.77	Аналитический	0.50	-
111	454674.34	1272984.61	Аналитический	0.50	-
112	454708.61	1272953.17	Аналитический	0.50	-
113	454714.58	1272929.38	Аналитический	0.50	-
114	454705.11	1272915.61	Аналитический	0.50	-
115	454683.82	1272895.61	Аналитический	0.50	-
116	454658.60	1272870.68	Аналитический	0.50	-
117	454633.76	1272837.70	Аналитический	0.50	-
118	454582.62	1272803.18	Аналитический	0.50	-
119	454560.58	1272804.99	Аналитический	0.50	-
120	454550.67	1272832.99	Аналитический	0.50	-
121	454466.92	1272816.68	Картометрический	1.00	-
122	454406.88	1272840.90	Картометрический	1.00	-
123	454347.89	1272891.46	Картометрический	1.00	-
124	454284.55	1272947.09	Картометрический	1.00	-
125	454248.88	1272977.84	Картометрический	1.00	-
126	454190.94	1272978.89	Картометрический	1.00	-
127	454063.49	1272964.14	Картометрический	1.00	-
128	454037.36	1272976.76	Картометрический	1.00	-
129	453889.04	1272924.02	Картометрический	1.00	-
130	453862.30	1272872.51	Картометрический	1.00	-
131	453852.79	1272792.19	Картометрический	1.00	-

1	2	3	4	5	6
132	453786.87	1272716.38	Картометрический	1.00	-
133	453703.24	1272600.74	Картометрический	1.00	-
134	453654.61	1272537.98	Картометрический	1.00	-
135	453609.98	1272497.02	Картометрический	1.00	-
136	453463.08	1272498.56	Картометрический	1.00	-
137	453340.84	1272462.88	Картометрический	1.00	-
138	453254.27	1272475.41	Картометрический	1.00	-
139	453213.22	1272537.07	Картометрический	1.00	-
140	453150.84	1272572.94	Картометрический	1.00	-
141	453103.90	1272505.21	Картометрический	1.00	-
142	453133.27	1272497.48	Картометрический	1.00	-
143	453150.15	1272499.46	Картометрический	1.00	-
144	453159.59	1272495.99	Картометрический	1.00	-
145	453171.50	1272479.60	Картометрический	1.00	-
146	453193.55	1272449.89	Картометрический	1.00	-
147	453205.67	1272436.43	Картометрический	1.00	-
148	453213.42	1272423.97	Картометрический	1.00	-
149	453218.67	1272413.08	Картометрический	1.00	-
150	453232.07	1272406.62	Картометрический	1.00	-
151	453241.01	1272400.17	Картометрический	1.00	-
152	453249.45	1272389.74	Картометрический	1.00	-
153	453263.92	1272383.57	Картометрический	1.00	-
154	453281.76	1272378.86	Картометрический	1.00	-
155	453295.23	1272374.15	Картометрический	1.00	-
156	453311.38	1272370.11	Картометрический	1.00	-
157	453341.80	1272349.98	Картометрический	1.00	-
158	453399.88	1272328.68	Картометрический	1.00	-
159	453431.65	1272316.76	Картометрический	1.00	-
160	453454.14	1272308.13	Картометрический	1.00	-
161	453478.37	1272295.65	Картометрический	1.00	-
162	453504.07	1272288.31	Картометрический	1.00	-
163	453523.82	1272278.54	Картометрический	1.00	-
164	453539.97	1272271.47	Картометрический	1.00	-
165	453555.46	1272265.40	Картометрический	1.00	-
166	453576.76	1272247.92	Картометрический	1.00	-
167	453594.99	1272239.81	Картометрический	1.00	-
168	453617.40	1272234.77	Картометрический	1.00	-
169	453641.64	1272229.72	Картометрический	1.00	-
170	453660.46	1272232.50	Картометрический	1.00	-
171	453675.15	1272233.97	Картометрический	1.00	-
172	453689.10	1272236.18	Картометрический	1.00	-
173	453702.57	1272235.11	Картометрический	1.00	-
174	453714.69	1272237.80	Картометрический	1.00	-
175	453741.95	1272235.84	Картометрический	1.00	-
176	453762.80	1272241.30	Картометрический	1.00	-
177	453778.19	1272250.73	Картометрический	1.00	-
178	453788.75	1272261.02	Картометрический	1.00	-
179	453808.28	1272273.82	Картометрический	1.00	-

1	2	3	4	5	6
180	453827.81	1272284.92	Картометрический	1.00	-
181	453844.98	1272295.02	Картометрический	1.00	-
182	453858.46	1272310.32	Картометрический	1.00	-
183	453871.53	1272326.19	Картометрический	1.00	-
184	453881.47	1272343.38	Картометрический	1.00	-
185	453886.85	1272357.94	Картометрический	1.00	-
186	453889.55	1272372.75	Картометрический	1.00	-
187	453891.75	1272388.90	Картометрический	1.00	-
188	453900.01	1272400.61	Картометрический	1.00	-
189	453902.03	1272420.47	Картометрический	1.00	-
190	453900.01	1272432.92	Картометрический	1.00	-
191	453893.37	1272444.59	Картометрический	1.00	-
192	453886.61	1272452.05	Картометрический	1.00	-
193	453880.00	1272459.39	Картометрический	1.00	-
194	453879.27	1272469.67	Картометрический	1.00	-
195	453884.71	1272479.16	Картометрический	1.00	-
196	453893.46	1272491.95	Картометрический	1.00	-
197	453898.84	1272495.99	Картометрический	1.00	-
198	453907.26	1272494.64	Картометрический	1.00	-
199	453916.69	1272486.90	Картометрический	1.00	-
200	453931.16	1272465.69	Картометрический	1.00	-
201	453941.93	1272451.55	Картометрический	1.00	-
202	453949.00	1272438.76	Картометрический	1.00	-
203	453977.95	1272410.81	Картометрический	1.00	-
204	454001.86	1272392.97	Картометрический	1.00	-
205	454013.30	1272392.30	Картометрический	1.00	-
206	454021.04	1272396.34	Картометрический	1.00	-
207	454027.10	1272402.40	Картометрический	1.00	-
208	454033.16	1272410.14	Картометрический	1.00	-
209	454042.92	1272426.30	Картометрический	1.00	-
210	454054.76	1272441.76	Картометрический	1.00	-
211	454070.17	1272452.04	Картометрический	1.00	-
212	454088.04	1272456.59	Картометрический	1.00	-
213	454108.57	1272463.99	Картометрический	1.00	-
214	454119.01	1272472.41	Картометрический	1.00	-
215	454119.87	1272483.40	Картометрический	1.00	-
216	454117.17	1272501.24	Картометрический	1.00	-
217	454107.62	1272516.66	Картометрический	1.00	-
218	454095.87	1272535.75	Картометрический	1.00	-
219	454094.78	1272554.88	Картометрический	1.00	-
220	454095.79	1272567.34	Картометрический	1.00	-
221	454107.23	1272579.12	Картометрический	1.00	-
222	454117.00	1272583.49	Картометрический	1.00	-
223	454126.42	1272581.13	Картометрический	1.00	-
224	454132.81	1272575.08	Картометрический	1.00	-
225	454144.60	1272553.53	Картометрический	1.00	-
226	454152.34	1272536.03	Картометрический	1.00	-
227	454159.41	1272520.20	Картометрический	1.00	-

1	2	3	4	5	6
228	454170.19	1272505.39	Картометрический	1.00	-
229	454181.97	1272493.95	Картометрический	1.00	-
230	454195.43	1272486.88	Картометрический	1.00	-
231	454208.23	1272483.85	Картометрический	1.00	-
232	454238.93	1272484.33	Картометрический	1.00	-
233	454271.58	1272484.58	Картометрический	1.00	-
234	454290.31	1272485.84	Картометрический	1.00	-
235	454307.77	1272490.90	Картометрический	1.00	-
236	454328.28	1272500.77	Картометрический	1.00	-
237	454350.04	1272505.08	Картометрический	1.00	-
238	454369.03	1272506.85	Картометрический	1.00	-
239	454389.78	1272509.63	Картометрический	1.00	-
240	454399.40	1272513.68	Картометрический	1.00	-
241	454405.72	1272521.78	Картометрический	1.00	-
242	454410.03	1272531.65	Картометрический	1.00	-
243	454413.06	1272541.02	Картометрический	1.00	-
244	454415.34	1272552.41	Картометрический	1.00	-
245	454418.63	1272565.82	Картометрический	1.00	-
246	454425.47	1272578.22	Картометрический	1.00	-
247	454433.57	1272587.59	Картометрический	1.00	-
248	454443.69	1272596.45	Картометрический	1.00	-
249	454458.37	1272605.04	Картометрический	1.00	-
250	454470.52	1272611.37	Картометрический	1.00	-
251	454483.18	1272616.18	Картометрический	1.00	-
252	454497.60	1272621.25	Картометрический	1.00	-
253	454510.01	1272626.06	Картометрический	1.00	-
254	454519.83	1272633.44	Картометрический	1.00	-
255	454531.02	1272644.02	Картометрический	1.00	-
256	454535.32	1272654.91	Картометрический	1.00	-
257	454542.15	1272668.07	Картометрический	1.00	-
258	454544.18	1272679.21	Картометрический	1.00	-
259	454547.22	1272693.89	Картометрический	1.00	-
260	454552.79	1272700.97	Картометрический	1.00	-
261	454561.64	1272705.53	Картометрический	1.00	-
262	454575.82	1272706.79	Картометрический	1.00	-
263	454589.49	1272707.55	Картометрический	1.00	-
264	454601.38	1272709.58	Картометрический	1.00	-
265	454611.00	1272714.63	Картометрический	1.00	-
266	454624.16	1272724.25	Картометрический	1.00	-
267	454636.56	1272731.59	Картометрический	1.00	-
268	454647.70	1272734.63	Картометрический	1.00	-
269	454661.37	1272736.40	Картометрический	1.00	-
270	454681.11	1272738.68	Картометрический	1.00	-
271	454700.85	1272740.20	Картометрический	1.00	-
272	454724.14	1272742.48	Картометрический	1.00	-
273	454745.15	1272743.74	Картометрический	1.00	-
274	454762.57	1272746.48	Картометрический	1.00	-
275	454787.53	1272741.34	Картометрический	1.00	-

1	2	3	4	5	6
276	454813.23	1272731.06	Картометрический	1.00	-
277	454826.45	1272724.45	Картометрический	1.00	-
278	454838.04	1272720.45	Картометрический	1.00	-
279	454844.37	1272721.97	Картометрический	1.00	-
280	454845.64	1272727.29	Картометрический	1.00	-
281	454843.86	1272733.87	Картометрический	1.00	-
282	454842.09	1272743.99	Картометрический	1.00	-
283	454839.31	1272754.37	Картометрический	1.00	-
284	454839.81	1272764.24	Картометрический	1.00	-
285	454842.85	1272774.11	Картометрический	1.00	-
286	454844.21	1272786.86	Картометрический	1.00	-
287	454844.88	1272799.42	Картометрический	1.00	-
288	454847.41	1272812.84	Картометрический	1.00	-
289	454844.88	1272825.24	Картометрический	1.00	-
290	454840.57	1272838.40	Картометрический	1.00	-
291	454835.45	1272852.61	Картометрический	1.00	-
292	454832.98	1272863.97	Картометрический	1.00	-
293	454832.98	1272876.37	Картометрический	1.00	-
294	454840.57	1272888.26	Картометрический	1.00	-
295	454854.49	1272903.20	Картометрический	1.00	-
296	454872.47	1272918.64	Картометрический	1.00	-
297	454880.06	1272925.46	Картометрический	1.00	-
298	454884.61	1272932.30	Картометрический	1.00	-
299	454889.17	1272944.95	Картометрический	1.00	-
300	454894.74	1272954.32	Картометрический	1.00	-
301	454910.18	1272968.49	Картометрический	1.00	-
302	454924.35	1272977.35	Картометрический	1.00	-
303	454936.00	1272983.68	Картометрический	1.00	-
304	454949.92	1272992.03	Картометрический	1.00	-
305	454963.58	1273001.65	Аналитический	2.50	-
306	454978.77	1273013.80	Аналитический	2.50	-
307	454993.96	1273029.75	Аналитический	2.50	-
308	455004.59	1273045.69	Картометрический	1.00	-
309	455020.78	1273066.95	Картометрический	1.00	-
310	455038.00	1273089.73	Картометрический	1.00	-
311	455052.17	1273111.50	Картометрический	1.00	-
312	455067.61	1273130.74	Картометрический	1.00	-
313	455080.26	1273140.61	Картометрический	1.00	-
314	455091.90	1273145.42	Картометрический	1.00	-
315	455101.52	1273150.23	Картометрический	1.00	-
316	455116.46	1273156.30	Картометрический	1.00	-
317	455131.90	1273165.41	Картометрический	1.00	-
318	455148.85	1273178.83	Картометрический	1.00	-
319	455170.12	1273196.03	Картометрический	1.00	-
320	455183.53	1273212.49	Картометрический	1.00	-
321	455193.40	1273230.46	Картометрический	1.00	-
322	455204.29	1273259.06	Картометрический	1.00	-
323	455208.59	1273277.03	Картометрический	1.00	-

1	2	3	4	5	6
324	455213.40	1273290.70	Картометрический	1.00	-
325	455220.48	1273306.39	Картометрический	1.00	-
326	455230.36	1273321.07	Картометрический	1.00	-
327	455242.00	1273332.71	Картометрический	1.00	-
328	455254.15	1273340.81	Картометрический	1.00	-
329	455265.28	1273347.64	Картометрический	1.00	-
330	455276.67	1273356.50	Картометрический	1.00	-
331	455288.82	1273365.11	Картометрический	1.00	-
332	455306.79	1273370.42	Картометрический	1.00	-
333	455323.76	1273369.91	Картометрический	1.00	-
334	455338.18	1273369.66	Картометрический	1.00	-
335	455353.10	1273370.90	Картометрический	1.00	-
336	455364.01	1273378.35	Картометрический	1.00	-
337	455378.37	1273397.23	Картометрический	1.00	-
338	455388.48	1273394.57	Картометрический	1.00	-
339	455393.53	1273386.86	Картометрический	1.00	-
340	455394.53	1273378.04	Картометрический	1.00	-
341	455463.58	1273442.84	Картометрический	1.00	-
342	455626.58	1273508.97	Картометрический	1.00	-
343	455909.31	1273659.68	Картометрический	1.00	-
344	455915.45	1273662.99	Картометрический	1.00	-
345	456057.00	1273739.31	Картометрический	1.00	-
346	456130.28	1273804.97	Картометрический	1.00	-
347	456256.79	1273887.87	Картометрический	1.00	-
348	456325.11	1273933.16	Картометрический	1.00	-
349	456411.38	1273944.65	Картометрический	1.00	-
350	456453.53	1273976.24	Картометрический	1.00	-
351	456524.61	1273826.60	Картометрический	1.00	-
58	456555.89	1273834.40	Картометрический	1.00	-
352	453039.83	1270174.36	Аналитический	0.10	-
353	453251.96	1270427.37	Картометрический	5.00	-
354	453103.69	1270567.80	Картометрический	5.00	-
355	453060.53	1270557.01	Картометрический	5.00	-
356	453017.38	1270600.17	Картометрический	5.00	-
357	452968.67	1270626.40	Картометрический	5.00	-
358	452877.13	1270675.69	Картометрический	5.00	-
359	452402.44	1270902.24	Картометрический	5.00	-
360	452208.46	1271047.72	Картометрический	1.00	-
361	452057.21	1271161.16	Картометрический	1.00	-
362	452063.80	1271235.73	Картометрический	1.00	-
363	452015.77	1271207.39	Картометрический	1.00	-
364	451971.06	1271179.68	Картометрический	1.00	-
365	451944.70	1271163.69	Картометрический	1.00	-
366	451926.84	1271153.98	Картометрический	1.00	-
367	451906.12	1271141.91	Картометрический	1.00	-
368	451885.26	1271130.54	Картометрический	1.00	-
369	451886.57	1271126.12	Картометрический	1.00	-

1	2	3	4	5	6
370	451889.20	1271122.77	Картометрический	1.00	-
371	451882.03	1271117.16	Картометрический	1.00	-
372	451876.66	1271120.86	Картометрический	1.00	-
373	451869.49	1271121.70	Картометрический	1.00	-
374	451859.48	1271114.40	Аналитический	0.10	-
375	451870.26	1271069.73	Аналитический	0.10	-
376	451885.15	1271037.90	Аналитический	0.10	-
377	451912.88	1271015.82	Аналитический	0.10	-
378	451934.96	1270989.63	Аналитический	0.10	-
379	451958.06	1270967.55	Аналитический	0.10	-
380	451974.49	1270964.47	Аналитический	0.10	-
381	451991.44	1270962.42	Аналитический	0.10	-
382	452010.43	1270964.47	Аналитический	0.10	-
383	452028.92	1270967.04	Аналитический	0.10	-
384	452064.86	1270966.53	Аналитический	0.10	-
385	452101.83	1270950.61	Аналитический	0.10	-
386	452127.50	1270924.42	Аналитический	0.10	-
387	452149.06	1270891.05	Аналитический	0.10	-
388	452164.47	1270854.60	Аналитический	0.10	-
389	452190.65	1270784.77	Аналитический	0.10	-
390	452202.46	1270776.55	Аналитический	0.10	-
391	452225.05	1270810.95	Аналитический	0.10	-
392	452275.89	1270788.87	Аналитический	0.10	-
393	452272.80	1270738.56	Аналитический	0.10	-
394	452294.37	1270726.23	Аналитический	0.10	-
395	452315.93	1270713.40	Аналитический	0.10	-
396	452335.45	1270700.56	Аналитический	0.10	-
397	452344.17	1270668.73	Аналитический	0.10	-
398	452367.28	1270643.06	Аналитический	0.10	-
399	452400.65	1270619.95	Аналитический	0.10	-
400	452429.41	1270610.71	Аналитический	0.10	-
401	452457.13	1270596.33	Аналитический	0.10	-
402	452473.05	1270577.33	Аналитический	0.10	-
403	452500.26	1270572.71	Аналитический	0.10	-
404	452518.23	1270576.82	Аналитический	0.10	-
405	452537.23	1270575.28	Аналитический	0.10	-
406	452549.04	1270570.66	Аналитический	0.10	-
407	452572.14	1270551.66	Аналитический	0.10	-
408	452582.93	1270536.26	Аналитический	0.10	-
409	452596.28	1270509.56	Аналитический	0.10	-
410	452616.81	1270487.99	Аналитический	0.10	-
411	452624.00	1270466.94	Аналитический	0.10	-
412	452646.59	1270459.76	Аналитический	0.10	-
413	452677.40	1270437.68	Аналитический	0.10	-
414	452694.34	1270416.11	Аналитический	0.10	-
415	452705.64	1270395.57	Аналитический	0.10	-
416	452723.10	1270391.98	Аналитический	0.10	-
417	452746.72	1270393.52	Аналитический	0.10	-

1	2	3	4	5	6
418	452769.31	1270381.71	Аналитический	0.10	-
419	452774.44	1270368.88	Аналитический	0.10	-
420	452770.85	1270356.04	Аналитический	0.10	-
421	452769.31	1270337.04	Аналитический	0.10	-
422	452782.66	1270316.50	Аналитический	0.10	-
423	452800.63	1270311.37	Аналитический	0.10	-
424	452832.46	1270302.13	Аналитический	0.10	-
425	452858.65	1270310.34	Аналитический	0.10	-
426	452872.52	1270306.75	Аналитический	0.10	-
427	452896.13	1270276.97	Аналитический	0.10	-
428	452915.13	1270270.81	Аналитический	0.10	-
429	452946.96	1270260.02	Аналитический	0.10	-
430	452985.98	1270200.47	Аналитический	0.10	-
352	453039.83	1270174.36	Аналитический	0.10	-
431	452849.99	1270130.20	Аналитический	0.10	-
432	452876.62	1270133.72	Аналитический	0.10	-
433	452863.27	1270161.96	Аналитический	0.10	-
434	452820.47	1270183.51	Аналитический	0.10	-
435	452783.68	1270206.11	Аналитический	0.10	-
436	452675.83	1270277.69	Аналитический	0.10	-
437	452640.95	1270284.67	Аналитический	0.10	-
438	452615.27	1270302.64	Аналитический	0.10	-
439	452597.30	1270325.23	Аналитический	0.10	-
440	452573.68	1270353.47	Аналитический	0.10	-
441	452554.17	1270375.55	Аналитический	0.10	-
442	452530.04	1270383.25	Аналитический	0.10	-
443	452495.13	1270387.36	Аналитический	0.10	-
444	452462.27	1270398.14	Аналитический	0.10	-
445	452430.95	1270400.71	Аналитический	0.10	-
446	452407.33	1270409.44	Аналитический	0.10	-
447	452378.06	1270422.27	Аналитический	0.10	-
448	452351.88	1270445.38	Аналитический	0.10	-
449	452333.91	1270460.27	Аналитический	0.10	-
450	452278.45	1270505.97	Аналитический	0.10	-
451	452223.00	1270506.48	Аналитический	0.10	-
452	452188.98	1270517.57	Аналитический	0.10	-
453	452145.98	1270513.15	Аналитический	0.10	-
454	452116.20	1270529.58	Аналитический	0.10	-
455	452086.30	1270549.95	Аналитический	0.10	-
456	452063.15	1270572.84	Аналитический	0.10	-
457	452062.54	1270573.51	Аналитический	0.10	-
458	452042.61	1270597.20	Аналитический	0.10	-
459	452004.79	1270605.57	Аналитический	0.10	-
460	451970.39	1270615.33	Аналитический	0.10	-
461	451943.17	1270625.08	Аналитический	0.10	-
462	451910.83	1270634.84	Аналитический	0.10	-
463	451880.02	1270657.95	Аналитический	0.10	-

1	2	3	4	5	6
464	451839.97	1270676.43	Аналитический	0.10	-
465	451782.98	1270704.16	Аналитический	0.10	-
466	451754.74	1270722.64	Аналитический	0.10	-
467	451723.42	1270748.31	Аналитический	0.10	-
468	451695.69	1270772.96	Аналитический	0.10	-
469	451660.78	1270794.01	Аналитический	0.10	-
470	451626.89	1270810.44	Аналитический	0.10	-
471	451615.59	1270819.68	Аналитический	0.10	-
472	451606.35	1270827.90	Аналитический	0.10	-
473	451596.08	1270829.44	Аналитический	0.10	-
474	451585.81	1270811.98	Аналитический	0.10	-
475	451597.62	1270783.23	Аналитический	0.10	-
476	451628.43	1270757.55	Аналитический	0.10	-
477	451647.94	1270759.09	Аналитический	0.10	-
478	451696.72	1270726.75	Аналитический	0.10	-
479	451734.20	1270699.02	Аналитический	0.10	-
480	451731.12	1270669.75	Аналитический	0.10	-
481	451723.92	1270646.37	Картометрический	1.00	-
482	451948.88	1270530.53	Картометрический	1.00	-
483	452089.58	1270438.34	Картометрический	5.00	-
484	452173.30	1270406.56	Картометрический	5.00	-
485	452221.26	1270418.32	Картометрический	5.00	-
486	452392.29	1270382.13	Картометрический	5.00	-
487	452500.85	1270340.85	Картометрический	5.00	-
431	452849.99	1270130.20	Аналитический	0.10	-
488	443575.52	1275398.96	Картометрический	1.00	-
489	443651.95	1275461.24	Картометрический	1.00	-
490	443663.16	1275462.07	Картометрический	1.00	-
491	443695.71	1275433.32	Картометрический	1.00	-
492	443753.38	1275419.12	Картометрический	1.00	-
493	443828.95	1275461.24	Картометрический	1.00	-
494	443850.44	1275494.93	Картометрический	1.00	-
495	443857.64	1275536.41	Картометрический	1.00	-
496	443842.88	1275580.67	Картометрический	1.00	-
497	443813.75	1275625.07	Картометрический	1.00	-
498	443751.54	1275741.92	Картометрический	1.00	-
499	443729.01	1275770.99	Картометрический	1.00	-
500	443708.91	1275789.86	Картометрический	1.00	-
501	443638.39	1275838.94	Картометрический	1.00	-
502	443596.57	1275883.49	Картометрический	1.00	-
503	443530.16	1276002.92	Картометрический	1.00	-
504	443475.16	1276080.68	Картометрический	1.00	-
505	443450.60	1276119.42	Картометрический	1.00	-
506	443412.43	1276027.04	Картометрический	1.00	-
507	443300.68	1275863.13	Картометрический	1.00	-
508	443285.40	1275840.72	Картометрический	1.00	-
509	443370.28	1275691.44	Картометрический	1.00	-

1	2	3	4	5	6
510	443369.65	1275543.93	Картометрический	1.00	-
511	443308.28	1275494.28	Картометрический	1.00	-
512	443382.40	1275446.97	Картометрический	1.00	-
513	443513.42	1275440.30	Картометрический	1.00	-
488	443575.52	1275398.96	Картометрический	1.00	-

3. Сведения о характерных точках части (частей) границы объекта

Обозначение характерных точек части границы	Координаты, м		Метод определения координат характерной точки	Средняя квадратическая погрешность положения характерной точки (M _t), м	Описание обозначения точки на местности (при наличии)
	X	Y			
1	2	3	4	5	6
Часть №					
-	-	-	-	-	-

Раздел 4

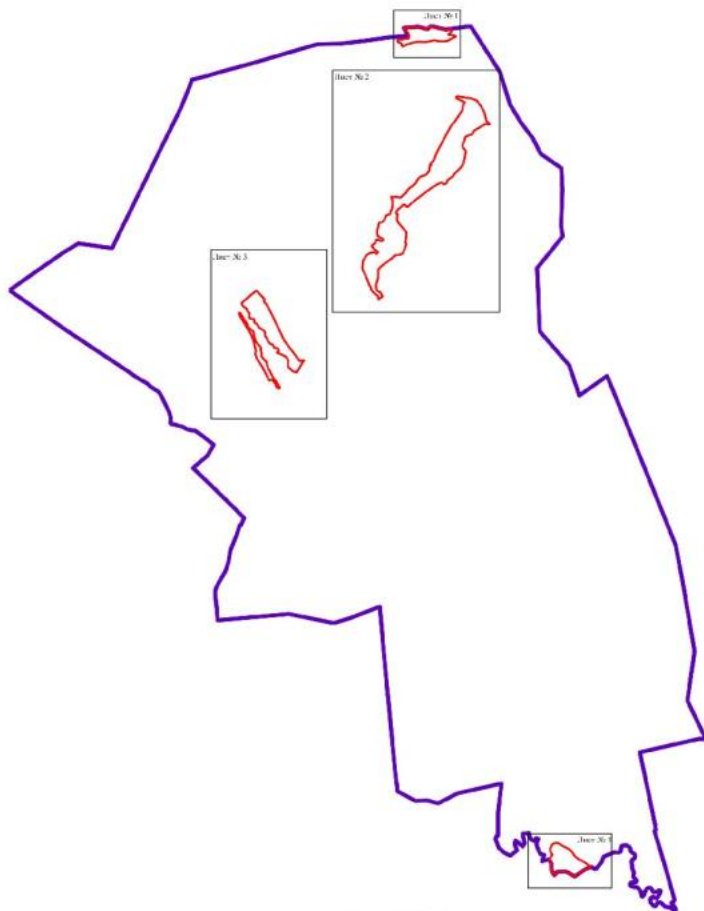

План границ объекта

Схема расположения листов плана границ объекта



Масштаб 1:50000

Используемые условные знаки и обозначения:

	границы территориальной зоны
	границы муниципального образования
	область и номер листа плана границ объекта

Руководитель БУВО «Нормативно-проектный центр»

Подпись  Ю.В. Шалыгина Дата « 13 » марта 2022 г.

Место для отиска печати (при наличии) лица, составившего описание местоположения границ объекта



План границ объекта

Лист № 1

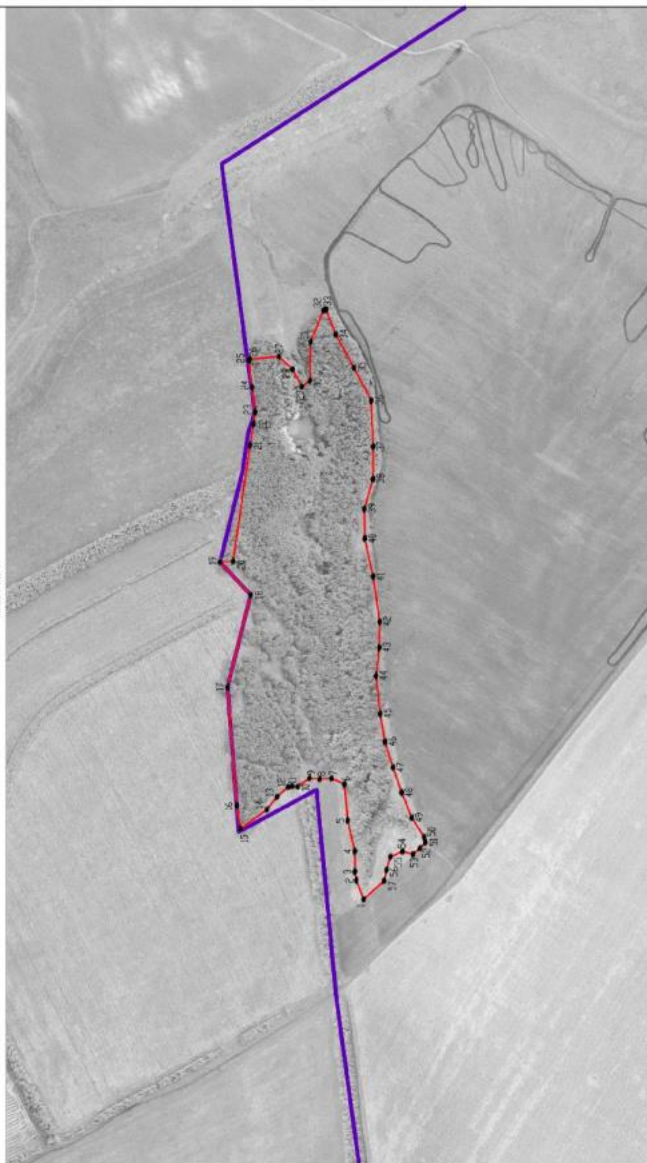

Масштаб 1:500

Используемые условные знаки и обозначения:

- | | |
|---|---|
|  | границы территориальной зоны |
|  | границы муниципальное образования |
|  | характерная точка границ территориальной зоны |

Руководитель БУ ВО «Нормативно-проектный центр»

Подпись:  Ю.В. Шалагина Дата « 13 » марта 2022 г.

Место для отрыва печати (при наличии) листа, основанного на описании местонахождения границ объекта



Улан-Удэ

Лист № 3



Масштаб 1:5000

Интерпретация условных знаков и обозначений:

- граница территориальной зоны
- №СЗ
- характеристика точек границы территориальной зоны

Руководитель БУЮО «Ирландия-проектный центр»

Подпись: Ю.В. Шахматов Дата: 13 марта 2022 г.

Место для утверждения (подписи) лица, состоящего в отношении государственной территории области



План границ объекта

Лист № 4

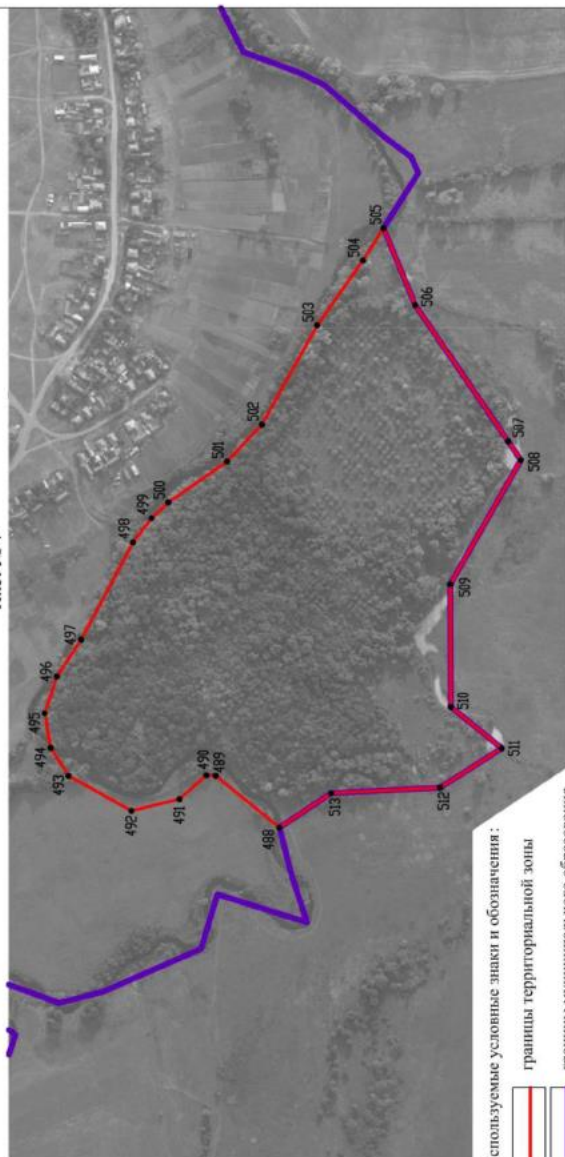

Используемые условные знаки и обозначения:



границы территориальной зоны



границы муниципального образования



• 488

Масштаб 1:5000

Руководитель БУВО «Нормативно-проектный центр»

Подпись  Ю.В. Шалагина

Дата « 13 » марта 2022 г.

Место для отрыва печати (при наличии) листа, составившего описание местоположения границ объекта

